

# Boletín Oficial



## PROVINCIA DE SALTA

|   |  |  |       |                                      |
|---|--|--|-------|--------------------------------------|
| Año LXXXVI  | <i>Salta, 28 de junio de 1994</i>                                | CORREO ARGENTINO   | SALTA | FRANQUEO A PAGAR                     |
| APARECE LOS DIAS HABILES  |  |  |       | CUENTA N° 21                         |
| EDICION DE 56 PAGINAS'  |  |  |       | TARIFA REDUCIDA<br>CONCESIÓN N° 3/18 |
| <b>N° 14.451</b>  | ROBERTO AUGUSTO ULLOA<br>GOBERNADOR                              | Registro Nacional de Propiedad<br>Intelectual N° 295758                                |       |                                      |
| Tirada de 400 ejemplares  | Dr. ALFREDO GUSTAVO PUIG<br>MINISTRO DE GOBIERNO                 | <b>DIRECCION Y ADMINISTRACION</b><br>ZUVIRIA 490<br>Teléfono N° 214780<br>4400 - SALTA |       |                                      |
| ***<br><b>HORARIO</b>   | Dr. TEODORO ALEJANDRO<br>BECKER LASTRA<br>SECRETARIO DE GOBIERNO | ***<br>SERGIO ANTONIO<br>RODRIGUEZ<br>DIRECTOR GENERAL                                 |       |                                      |
| Para la publicación de avisos<br>LUNES A VIERNES<br>de 8.00 a 12.30 |  |  |       |                                      |

ARTICULO 1° — *A los efectos de su obligatoriedad, según lo dispuesto por el Art. 2° del Código Civil, las Leyes, Decretos y Resoluciones, serán publicadas en el Boletín Oficial.*

ARTICULO 2° — *El texto publicado en el Boletín Oficial será tenido por auténtico (Ley 4337).*

### DECRETO N° 439 del 17 de mayo de 1982.

Art. 7° - **PUBLICACIONES:** A los efectos de las publicaciones que deban efectuarse regirán las siguientes disposiciones:

- Todos los textos que se presenten para ser insertados en el Boletín Oficial deben encontrarse en forma correcta y legible, a fin de subsanar cualquier inconveniente que pudiera ocasionarse en la Imprenta, como así también, debidamente firmados. Los que no se hallen en tales condiciones serán rechazados.
- Las publicaciones se efectuarán previo pago y se aforarán las mismas de acuerdo a las tarifas en vigencia, a excepción de las correspondientes a reparticiones oficiales y las exentas de pago de conformidad a lo dispuesto por Decreto N° 1682/81.

Art. 12. - La primera publicación de los avisos debe ser controlada por los interesados a fin de poder salvar en tiempo oportuno, cualquier error en que se hubiere incurrido. Posteriormente no se admitirán reclamos.

Art. 13. - El importe abonado por publicaciones, suscripciones y venta de ejemplares no será devuelto por ningún motivo, ni tampoco será aplicado a otros conceptos.

Art. 14. - **SUSCRIPCIONES:** El Boletín Oficial se distribuye por estafetas y por correo, previo pago del importe de la suscripción, en base a las tarifas en vigencia.

Art. 15. - Las suscripciones comenzarán a regir invariablemente el primer día hábil del mes subsiguiente al de su pago.

Art. 16. - Las suscripciones deben ser renovadas dentro del mes de su vencimiento.

Art. 20. - Quedan obligadas todas las reparticiones de la Administración Provincial a coleccionar y encuadernar los ejemplares del Boletín Oficial que se les provea diariamente y sin cargo, debiendo designar entre el personal a un empleado para que se haga cargo de los mismos, el que deberá dar estricto cumplimiento a la presente disposición, siendo el único responsable si se constatare alguna negligencia al respecto.

Art. 21. - **VENTA DE EJEMPLARES:** El aforo para la venta de ejemplares se hará de acuerdo a las tarifas en vigencia, estampándose en cada ejemplar en la primera página, un sello que deberá decir "Pagado Boletín Oficial".

Art. 22. - Mantiénesse para los señores avisadores en el Boletín Oficial, la tarifa respectiva por cada ejemplar la edición requerida.

# TARIFAS

## DISPOSICION N° 1

| I - PUBLICACIONES:<br>Texto no mayor de 200 palabras  | Por cada<br>Publicación          | Excedente<br>(p/c.palabra) |
|---|----------------------------------|----------------------------|
| • Convocatorias Asambleas Entidades Civiles (Culturales, Deportivas, de Socorro Mutuo, etcétera)..... | \$ 6,50                          | \$ 0,10                    |
| • Convocatorias Asambleas Profesionales.....  | \$ 12,50                         | \$ 0,10                    |
| • Avisos Comerciales.....   | \$ 21,00                         | \$ 0,10                    |
| • Asambleas Comerciales.....  | \$ 17,00                         | \$ 0,10                    |
| • Avisos Administrativos.....   | \$ 21,00                         | \$ 0,10                    |
| • Edictos de Mina.....  | \$ 17,00                         | \$ 0,10                    |
| • Edictos Concesión de Agua Pública.....  | \$ 17,00                         | \$ 0,10                    |
| • Edictos Judiciales.....   | \$ 8,50                          | \$ 0,10                    |
| • Remates Inmuebles y Automotores.....  | \$ 17,00                         | \$ 0,10                    |
| • Remates Varios.....   | \$ 10,50                         | \$ 0,10                    |
| • Posesión Veinteñal.....   | \$ 21,00                         | \$ 0,10                    |
| • Sucesorios.....   | \$ 8,50                          | \$ 0,10                    |
| <b>BALANCES</b>   |                                  |                            |
| • Ocupando más de 1/4 pág. y hasta 1/2 pág.....   | \$ 62,50                         |                            |
| • Ocupando más de 1/2 pág. y hasta 1 pág.....   | \$ 104,00                        |                            |
| • Más un adicional en concepto de prueba.....   | \$ 13,00                         |                            |
| <b>II - SUSCRIPCIONES</b>   |                                  |                            |
| • Anual.....  | \$ 83,50                         |                            |
| • Semestral.....  | \$ 52,00                         |                            |
| • Trimestral.....   | \$ 42,00                         |                            |
| <b>III - EJEMPLARES</b>   |                                  |                            |
| • Por ejemplar dentro del mes.....  | \$ 0,80                          |                            |
| • Atrasado más de 2 meses y hasta 1 año.....  | \$ 1,20                          |                            |
| • Atrasado más de 1 año.....  | \$ 2,50                          |                            |
| • Separata.....   | \$ 3,00                          |                            |
| <b>IV - FOTOCOPIAS</b>  |                                  |                            |
|   | <b>Resolución M.G. N° 191/92</b> |                            |
| • 1 hoja reducida y autenticada, de instrumentos contenidos en Boletines Oficiales agotados.....      | \$ 0,20                          |                            |

**NOTA:** Dejar establecido que las publicaciones se cobrarán por palabra, de acuerdo a las tarifas fijadas precedentemente, y a los efectos del cómputo se observarán las siguientes reglas:

Las cifras se computarán como una sola palabra, estén formada por uno o varios guarismos, no incluyendo los puntos y las comas que los separan.

Los signos de puntuación: punto, coma y punto y coma, no serán considerados.

Los signos y abreviaturas, como por ejemplo: %, &, \$, 1/2, |, se considerarán como una palabra.

Las publicaciones se efectuarán previo pago. Quedan exceptuadas las reparticiones nacionales, provinciales y municipales, cuyos importes se cobrarán mediante las gestiones administrativas usuales "valor al cobro" posteriores a su publicación, debiendo solicitar mediante nota sellada y firmada por autoridad competente la inserción del aviso en el Boletín Oficial, adjuntando al texto a publicar la correspondiente orden de compra y/o publicidad.

Estarán exentas de pago las publicaciones tramitadas con certificado de pobreza y las que por disposiciones legales vigentes así lo consignen.

# S U M A R I O

## Sección ADMINISTRATIVA

| <b>DECRETO</b>  | <b>Pág.</b> |
|---|-------------|
| M. Ec. N° 1.000 del 23/05/94 - Deroga Dcto. N° 557/93 y Aprueba Estructura Orgánica Funcional, Objetivos y Acciones, Planta de Cargos y Coberturas de Cargos de la Dirección Provincial de Energía..... | 2112        |
| <br><b>EDICTOS DE MINAS</b>   |             |
| N° 96.706 - Miguel Angel Arena - Expte. N° 14.733. ....   | 2113        |
| N° 96.705 - Miguel Angel Arena - Expte. N° 14.732. ....   | 2113        |
| N° 96.652 - Alfredo Antonio Vásquez - Expte. N° 14.745.....   | 2113        |
| <br><b>LICITACION PUBLICA</b>   |             |
| N° 96.842 - Adm. Nac. de la Seguridad Social - Deleg. Salta N° 06/94.....   | 2113        |
| <br><b>LICITACIONES PRIVADAS</b>  |             |
| N° 96.834 - Direcc. Nac. de Vialidad - Quinto Dist. Salta N° 015/94.....  | 2114        |
| N° 96.833 - Direcc. Nac. de Vialidad - Quinto Dist. Salta N° 014/94.....  | 2114        |
| N° 96.832 - Direcc. Nac. de Vialidad - Quinto Dist. Salta N° 013/94.....  | 2114        |
| N° 96.820 - Batallón de Ingenieros 5 Salta N° 08/94.....  | 2114        |
| N° 96.819 - Batallón de Ingenieros 5 Salta N° 07/94.....  | 2114        |
| N° 96.818 - Reg. de Caballería Ligero 5 - Gral. Güemes - Salta N° 06/94.....  | 2114        |
| N° 96.817 - Batallón de Ingenieros 5 - Salta N° 05/94.....  | 2115        |
| N° 96.816 - Batallón de Ingeniero 5 - Salta N° 04/94.....   | 2115        |
| N° 96.815 - Batallón de Ingenieros 5 - Salta N° 03/94.....  | 2115        |
| N° 96.814 - Batallón de Ingenieros 5 - Salta N° 02/94.....  | 2115        |
| N° 96.813 - Reg. de Caballería Ligero 5 - Gral. Güemes - Salta N° 01/94.....  | 2115        |
| N° 96.810 - Batallón de Ingenieros 5 - Salta N° 09/94.....  | 2115        |
| <br><b>CONTRATACIONES DIRECTAS</b>  |             |
| N° 96.812 - Reg. de Caballería Ligero 5 - Gral. Güemes - Salta N° 11/94.....  | 2116        |
| N° 96.811 - Reg. de Caballería Ligero 5 - Gral. Güemes - Salta N° 10/94.....  | 2116        |
| <br><b>CONCESION DE AGUA PUBLICA</b>  |             |
| N° 96.720 - Eduardo Llamil Falú.....  | 2116        |

## Sección JUDICIAL

### SUCESORIOS

|  |      |
|--|------|
| N° 96.850 - Epifanio, José - Expte. N° B-50.148/94.....  | 2116 |
| N° 96.845 - Ibáñez, Mario Reimundo - Expte. N° B-51.887/94.....                                  | 2116 |
| N° 96.841 - David Adán Ruiz - Expte. N° 34.690/93.....   | 2116 |
| N° 96.830 - González, Andrés Manuel - Expte. N° B-45243/93.....                                  | 2117 |
| N° 96.826 - Vega, Juan Guillermo - Expte. N° 2B-47768/93.....                                    | 2117 |
| N° 96.824 - Saavedra, Heriberto - Expte. N° 1B-49588/94.....                                     | 2117 |
| N° 96.821 - Adet, Segunda Baldomera o Segunda Baldomera Adet de Oscari - Expte. N° 19352/93..... | 2117 |
| N° 96.806 - López, José Encarnación - Expte. N° 7.729/93.....                                    | 2117 |
| N° 96.799 - Cejas, Próspero Edmundo - Expte. N° 6.007/92.....                                    | 2117 |
| N° 96.792 - Sánchez, Juan; López de Sánchez, Isabel - Expte. N° B-47.140/93.....                 | 2117 |

**REMATES JUDICIALES**

|  | <b>Pág.</b> |
|--|-------------|
| N° 96.855 - Por: Ernesto V. Solá - Juicio: Expte. N° B-50.237/94. ....         | 2118        |
| N° 96.854 - Por: Juana Rosa C. de Molina - Juicio: Expte. N° B-48.602/94. .... | 2118        |
| N° 96.853 - Por: Julio C. Tejada - Juicio: Expte. N° B-53.289/94. ....         | 2118        |
| N° 96.852 - Por: Julio C. Tejada - Juicio: Expte. N° B-29.052/92. ....         | 2118        |
| N° 96.849 - Por: Jorge G. Salazar - Juicio: Expte. N° B-42.051/93. ....        | 2119        |
| N° 96.844 - Por: Julio Daniel Mendía - Juicio: Expte. N° 0372/88. ....         | 2119        |
| N° 96.840 - Por: Julio Daniel Mendía - Juicio: Expte. N° B-43.419/93. ....     | 2119        |
| N° 96.838 - Por: Juana R. C. de Molina - Juicio Expte. N° B-47887/93. ....     | 2120        |

**INSCRIPCION DE MARTILLERO**

|   |      |
|---|------|
| N° 96.730 - Saldaño, Delia Marcia - Expte. N° B-52.586/94. .... | 2120 |
|---|------|

**EDICTO JUDICIAL**

|   |      |
|---|------|
| N° 96.851 - Martín Barrionuevo - Expte. B-50.231/94. .... | 2120 |
|---|------|

**Sección COMERCIAL****ASAMBLEAS COMERCIALES**

|   |      |
|---|------|
| N° 96.848 - San Cayetano S.A., para el día 10/07/94. ....   | 2120 |
| N° 96.794 - Ingenio Labrador S.A. ....                      | 2121 |
| N° 96.773 - E.S.T.I.R.P.E. S.A., para el día 17/07/94. .... | 2121 |

**Sección GENERAL****ASAMBLEAS**

|   |      |
|---|------|
| N° 96.847 - Asoc. Pro Ayuda Niño Minorado - Orán, para el día 24/07/94. ....    | 2122 |
| N° 96.846 - Club Atlético Libertad - Metán, para el día 20/07/94. ....          | 2122 |
| N° 96.843 - Asoc. Salteña de Veteranos de Fútbol, para el día 31/07/94. ....    | 2122 |
| N° 96.823 - Asoc. Salteña de Agencias de Publicidad, para el día 30/06/94. .... | 2122 |

**RECAUDACION**

|                                    |      |
|------------------------------------|------|
| N° 96.856 - Del día 27/06/94. .... | 2122 |
|------------------------------------|------|

**Sección ADMINISTRATIVA****DECRETO**

Salta, 23 de mayo de 1994

**DECRETO N° 1.000****Ministerio de Economía**

VISTO el Decreto N° 557/93, que en su artículo 1° aprueba la Estructura Orgánico Funcional, Objetivos y Acciones, Planta de Cargos y Cobertura de Cargos de la Dirección Provincial de Energía; y,

**CONSIDERANDÓ:**

Que por Expediente N° 125-262/94 se tramita la modificación del citado Decreto 557/93.

Que la modificación propuesta ha sido confeccionada teniendo en cuenta las experiencias recogidas con motivo de la puesta en funcionamiento de la Estructura vigente y la necesidad así surgida de adecuar la misma.

Por ello,

**El Gobernador de la Provincia  
en acuerdo general de Ministros**

**DECRETA:**

Artículo 1° - Derógase a partir de la fecha del presente decreto, el Decreto N° 557/93.

Art. 2° - Apruébase a partir de la fecha del presente decreto, la Estructura Orgánico Funcional, Objetivo y Acciones, Planta de Cargos y Coberturas de Cargos de la Dirección Provincial de Energía, que como anexos (en fotocopia) forman parte de este decreto.

Art. 3° - En el marco de la Emergencia Administrativa y Económica prevista en la Ley 6.583 déjase establecido que los cargos vacantes aprobados en el Anexo Cobertura de Cargos, sólo podrán ser cubiertos por traslado entre los agentes que continúan en servicio en la Administración Pública Provincial. Las excepciones. en razón del perfil del cargo sólo

podrán disponerse por acto fundado en razones objetivas que hagan imposible lo dispuesto por el presente artículo.

Art. 4° - La asignación de cargos, funciones fijadas por este instrumento, se mantendrá hasta el llamado a concurso para la cobertura definitiva de los mismos. Dispónese asimismo que tal asignación no constituye saneamiento ni convalidación de actos administrativos de designación, ascensos o promoción que fueran inválidos en su origen.

Art. 5° - El gasto que demande la atención del presente, se imputará al rubro personal de la respectiva Unidad de Organización del presupuesto vigente.

Art. 6° - Comuníquese, publíquese en el Boletín Oficial y archívese.

**ULLOA - Loutaif - Puig - Guía de Villada - Núñez Burgos - Antiero - Martino.**

## EDICTOS DE MINAS

O.P. N° 96.706

F. N° 72.487

El Dr. Daniel E. Marchetti, Juez de Minas de la provincia de Salta, hace saber a los efectos de los Arts. 117, 118, 119 y 131 del Cód. de Minería que Miguel Angel Arena, el 27 de octubre de 1993, por Expte. N° 14.733; ha manifestado en el Dpto. de Los Andes una mina de sulfato de sodio, la que se denominará "Arena Sexta", el punto de manifestación de Descubrimiento (P.M.D.) resulta ubicado de la siguiente manera: Tomando como punto de referencia (P.R.) Casilla de Mina Julia, se miden 500m.Az. 180° 00' 00'', hasta el punto A, luego se miden 2.700m.Az. 180° 00' 00'', hasta el punto B, luego se miden 1.300m 180° 00' 00'', hasta el punto C, luego se miden 760m.Az. 90° 00' 00'', hasta el punto E, y finalmente se miden 800m.Az. 45° 00' 00'', hasta el punto de manifestación de descubrimiento (P.M.D.). Los terrenos afectados son de propiedad fiscal. Salta, 15 de junio de 1994.

Imp. \$ 51,00

e) 16, 28/06 y 08/07/94

O.P. N° 96.705

F. N° 72.486

El Dr. Daniel Enrique Marchetti, Juez de Minas de la provincia de Salta, hace saber a los efectos de los Arts. 117, 118, 119 y 131 del Cód. de Minería que Miguel Angel Arena, el 27 de octubre de 1993, por Expte. N° 14.732 ha manifestado en el Dpto. de Los Andes una mina de sulfato de sodio, la que se denominará "Arena Quinta". El punto de manifestación de Descubrimiento (P.M.D.), resulta ubicado de la siguiente manera: "Tomando como punto de referencia (P.R.) Casilla Bomba Mina Julia, se miden 500m.Az. 180° 00' 00'', hasta el punto A, luego se miden 2.700m.Az. 180° 00' 00'', hasta el punto B, luego se miden 1.300m.Az. 180° 00' 00'', hasta el punto C, luego se miden 760m.Az. 90° 00' 00'', hasta el punto D, luego se miden 1.513,08m.Az. 90° 00' 00'', hasta el punto E, y finalmente se miden

710m.Az. 355° 00' 00'', hasta el punto de manifestación de descubrimiento (P.M.D.). Los Terrenos afectados son de propiedad fiscal. Salta, 15 de junio de 1994.

Imp. \$ 51,00

e) 16, 28/06 y 08/07/94

O.P. N° 96.652

F. N° 72.394

El Dr. Daniel Enrique Marchetti, Juez de Minas de la provincia de Salta, hace saber a los efectos del Art. 25 del Código de Minería que Alfredo Antonio Vásquez, el 04 de noviembre de 1993, por Expte. N° 14.745, ha solicitado en el Dpto. de Los Andes 2.859 Has. las que se ubican de la siguiente manera: Tomando como punto de referencia (P.R.) Estación Tolar Grande se mide 3.600 m.Az. 240° 00' 00'' hasta el punto de partida (P.P.) a partir de este punto se mide 3.000 m.Az. 290° 00' 00'', hasta el punto 1, luego se mide 10.000 m.Az. 20° 00' 00'', hasta el punto 2, luego se mide 3.000 m.Az. 110° 00' 00'', hasta el punto 3, luego se mide 600 m.Az. 200° 00' 00'', hasta el punto 4, luego se mide 200 m.Az. 217° 00' 00'', hasta el punto 5, luego se mide 800 m.Az. 127° 00' 00'', hasta el punto 6, luego se mide 600 m.Az. 260° 00' 00'', hasta el punto 7, luego se mide 500 m.Az. 170° 00' 00'', hasta el punto 8, luego se mide 100 m.Az. 260° 00' 00'', hasta el punto 9, luego se mide 1.500 m.Az. 170° 00' 00'', hasta el punto 10, luego se mide 200 m.Az. 279° 45' 00'', hasta el punto 11, luego se miden 250 m.Az. 189° 45' 00'', hasta el punto 12, luego se mide 400 m.Az. 95° 45' 00'', hasta el punto 13, luego se mide 1.400 m.Az. 9° 45' 00'', hasta el punto 14, luego de mide 250 m.Az. 80° 00' 00'', hasta el punto 15, luego se mide 500 m.Az. 350° 00' 00'', hasta el punto 16, luego se mide 250 m.Az. 80° 00' 00'', hasta el punto 17, luego se mide 5.600 m.Az. 200° 00' 00'', hasta el punto 18, luego se mide 200 m.Az. 270° 00' 00'', hasta el punto 19, luego se mide 800 m.Az. 180° 00' 00'', hasta el punto 20 y finalmente se mide 1.100 m.Az. 200° 00' 00'', hasta el punto de partida (P.P.), cerrando de esta manera la superficie libre de aproximadamente 2.859 Has. Los terrenos afectados son de propiedad fiscal. Salta, 11 de mayo de 1994. Dra. Martha González D. de Boden, Secretaria.

Imp. \$ 34,00

e) 10 y 28/06/94

## LICITACION PUBLICA

O.P. N° 96.842

F. N° 72.627

**ADMINISTRACION NACIONAL  
DE LA SEGURIDAD SOCIAL - DELEG. SALTA  
Licitación Pública N° 06/94**

Expte. N° 756-00414011/98

Objeto: Servicio de Limpieza Delegación Salta  
Horario y Lugar de consulta: Muñecas N° 353 - S.M. de Tucumán, en el horario de 8:00 a 13:00 horas  
Preadjudicado: VANGUARDIA S.A., con domicilio en Deán Funes N° 542 - Salta

Precio Total: Pesos Veintitún mil doscientos cuarenta (\$ 21.240.)

Imp. \$ 21,00

e) 28/06/94

**LICITACIONES PRIVADAS**

O.P. N° 96.834

F. N° 7.880

**DIRECCION NACIONAL DE VIALIDAD****QUINTO DISTRITO SALTA**

Licitación Privada N° 015/94 (Dcto. Ley N° 23.354).

Objeto: Provisión de cubiertas con cámara para unidades livianas y equipos de distintas zonas de conservación.

Lugar donde puede consultarse o retirarse los pliegos Oficina de Contaduría Quinto Distrito (Salta) - Carlos Pellegrini N° 715.

Valor del pliego: \$ 110.

Lugar de presentación de las ofertas: Oficina de Licitaciones y Compras - Quinto Distrito (Salta) Carlos Pellegrini N° 715 - C.P. 4400 - Teléf. 233591/3719.

Apertura: Oficina de Licitaciones y Compras - Quinto Distrito Salta.

El día: 30 de junio de 1994 a horas: 12,00.

Imp. \$ 42,00

e) 27 y 28/06/94

O.P. N° 96.833

F. N° 7.880

**DIRECCION NACIONAL DE VIALIDAD****QUINTO DISTRITO SALTA**

Licitación Privada N° 014/94 (Dcto. Ley N° 23.354).

Objeto: Provisión de bulones distintas medidas para trabajos de señalamiento en rutas.

Lugar donde pueden consultarse o retirarse los pliegos Oficina de Contaduría Quinto Distrito (Salta) - Carlos Pellegrini N° 715.

Valor del pliego: \$ 10,00.

Lugar de presentación de las ofertas: Oficina de Licitaciones y Compras - Quinto Distrito (Salta) Carlos Pellegrini N° 715 - C.P. 4400 - Teléf. 233591/3719.

Apertura: Oficina de Licitaciones y Compras - Quinto Distrito Salta.

El día: 30 de junio de 1994 a horas: 11,00.

Imp. \$ 42,00

e) 27 y 28/06/94

O.P. N° 96.832

F. N° 7.880

**DIRECCION NACIONAL DE VIALIDAD****QUINTO DISTRITO SALTA**

Licitación Privada N° 013/94 (Dcto. Ley N° 23.354).

Objeto: Adquisición de materiales para trabajos de señalamiento en rutas.

Lugar donde pueden consultarse o retirarse los pliegos Oficina de Contaduría Quinto Distrito (Salta) - Carlos Pellegrini N° 715.

Valor del pliego: \$ 15,00.

Lugar de presentación de las ofertas: Oficina de Licitaciones y Compras - Quinto Distrito (Salta) Carlos Pellegrini N° 715 - C.P. 4400 - Teléf. 233591/3719.

Apertura: Oficina de Licitaciones y Compras - Quinto Distrito Salta.

El día: 30 de junio de 1994 a horas: 10,00.

Imp. \$ 42,00

e) 27 y 28/06/94

O.P. N° 96.820

F. N° 72.597

**BATALLON DE INGENIEROS 5**

Tipo de contratación: Licitación Privada N° 08/94.

Rubro del acto licitatorio: Productos cerámicos.

Lugar donde pueden retirarse o consultarse los pliegos: R. C. Lig. 5 - "Gral. GÜemes" - Ser Fin Tel. (01) 214458 - Avda. Arenales s/N° - Salta.

Valor del pliego: \$ 22,50.

Lugar y presentación de las ofertas: R. C. Lig. 5 "Gral. Güemes" - Ser Fin - Avda. Arenales s/N° - Salta. Apertura, 04 de julio de 1994, horas: 17,00.

Cantidad de publicaciones: 2 (dos). Fecha de comienzo publicación: 27 de junio de 1994. Número. Fecha de vencimiento de la publicación: 28 de junio de 1994.

Imp. \$ 42,00

e) 27 y 28/06/94

O.P. N° 96.819

F. N° 72.597

**BATALLON DE INGENIEROS 5**

Tipo de contratación: Licitación Privada N° 07/94.

Rubro del acto licitatorio: Productos agroforestales (madera).

Lugar donde pueden retirarse o consultarse los pliegos: R. C. Lig. 5 - "Gral. GÜemes" - Ser Fin Tel. (01) 214458 - Avda. Arenales s/N° - Salta.

Valor del pliego: \$ 22,50.

Lugar y presentación de las ofertas: R. C. Lig. 5 "Gral. Güemes" - Ser Fin - Avda. Arenales s/N° - Salta. Apertura, 04 de julio de 1994, horas: 16,00.

Cantidad de publicaciones: 2 (dos). Fecha de comienzo publicación: 27 junio de 1994. Número. Fecha de vencimiento de la publicación: 28 de junio de 1994.

Imp. \$ 42,00

e) 27 y 28/06/94

O.P. N° 96.818

F. N° 72.597

**REGIMIENTO DE CABALLERIA LIGERO 5****"GENERAL GÜEMES"**

Tipo de contratación: Licitación Privada N° 06/94.

Rubro del acto licitatorio: Cemento, cal y yeso.

Lugar donde pueden retirarse o consultarse los pliegos: R. C. Lig. 5 - "Gral. GÜemes" - Ser Fin Tel. (01) 214458 - Avda. Arenales s/N° - Salta.

Valor del pliego: \$ 3,50.

Lugar y presentación de las ofertas: R. C. Lig. 5 "Gral. Güemes" - Ser Fin - Avda. Arenales s/N° - Salta. Apertura, 04 de julio de 1994, horas: 13,00.

Cantidad de publicaciones: 2 (dos). Fecha de comienzo publicación: 27 de junio de 1994. Número. Fecha de vencimiento de la publicación: 28 de junio de 1994.

Imp. \$ 42,00

e) 27 y 28/06/94

O.P. N° 96.817

F. N° 72.597

**BATALLON DE INGENIEROS 5**

Tipo de contratación: Licitación Privada N° 05/94.

Rubro del acto licitatorio: Productos cerámicos.

Lugar donde pueden retirarse o consultarse los pliegos: R. C. Lig. 5 - "Gral. GÜemes" - Ser Fin Tel. (01) 214458 - Avda. Arenales s/N° - Salta.

Valor del pliego: \$ 11,00.

Lugar y presentación de las ofertas: R. C. Lig. 5 "Gral. GÜemes" - Ser Fin - Avda. Arenales s/N° - Salta.

Apertura, 04 de julio de 1994, horas: 12,00.

Cantidad de publicaciones: 2 (dos). Fecha de comienzo publicación: 27 de junio de 1994. Número. Fecha de vencimiento de la publicación: 28 de junio de 1994.

Imp. \$ 42,00

e) 27 y 28/06/94

O.P. N° 96.814

F. N° 72.597

**BATALLON DE INGENIEROS 5**

Tipo de contratación: Licitación Privada N° 02/94.

Rubro del acto licitatorio: Productos ferrosos.

Lugar donde pueden retirarse o consultarse los pliegos: R. C. Lig. 5 - "Gral. GÜemes" - Ser Fin Tel. (01) 214458 - Avda. Arenales s/N° - Salta.

Valor del pliego: \$ 5,00.

Lugar y presentación de las ofertas: R. C. Lig. 5 "Gral. GÜemes" - Ser Fin - Avda. Arenales s/N° - Salta.

Apertura, 04 de julio de 1994, horas: 09,00.

Cantidad de publicaciones: 2 (dos). Fecha de comienzo publicación: 27 de junio de 1994. Número. Fecha de vencimiento de la publicación: 28 de junio de 1994.

Imp. \$ 42,00

e) 27 y 28/06/94

O.P. N° 96.816

F. N° 72.597

**BATALLON DE INGENIEROS 5**

Tipo de contratación: Licitación Privada N° 04/94.

Rubro del acto licitatorio: Productos agroforestales (madera).

Lugar donde pueden retirarse o consultarse los pliegos: R. C. Lig. 5 - "Gral. GÜemes" - Ser Fin Tel. (01) 214458 - Avda. Arenales s/N° - Salta.

Valor del pliego: \$ 20,50.

Lugar y presentación de las ofertas: R. C. Lig. 5 "Gral. GÜemes" - Ser Fin - Avda. Arenales s/N° - Salta.

Apertura, 04 de julio de 1994, horas: 11,00.

Cantidad de publicaciones: 2 (dos). Fecha de comienzo publicación: 27 de junio de 1994. Número. Fecha de vencimiento de la publicación: 28 de junio de 1994.

Imp. \$ 42,00

e) 27 y 28/06/94

O.P. N° 96.813

F. N° 72.597

**REGIMIENTO DE CABALLERIA LIGERO 5****"GENERAL GÜEMES"**

Tipo de contratación: Licitación Privada N° 01/94.

Rubro del acto licitatorio: Combustible y lubricantes.

Lugar donde pueden retirarse o consultarse los pliegos: R. C. Lig. 5 - "Gral. GÜemes" - Ser Fin Tel. (01) 214458 - Avda. Arenales s/N° - Salta.

Valor del pliego: \$ 25,50.

Lugar y presentación de las ofertas: R. C. Lig. 5 "Gral. GÜemes" - Ser Fin - Avda. Arenales s/N° - Salta.

Apertura, 04 de julio de 1994, horas: 8,00.

Cantidad de publicaciones: 2 (dos). Fecha de comienzo publicación: 27 de junio de 1994. Número. Fecha de vencimiento de la publicación: 28 de junio de 1994.

Imp. \$ 42,00

e) 27 y 28/06/94

O.P. N° 96.815

F. N° 72.597

**BATALLON DE INGENIEROS 5**

Tipo de contratación: Licitación Privada N° 03/94.

Rubro del acto licitatorio: Cemento, cal y yeso.

Lugar donde pueden retirarse o consultarse los pliegos: R. C. Lig. 5 - "Gral. GÜemes" - Ser Fin Tel. (01) 214458 - Avda. Arenales s/N° - Salta.

Valor del pliego: \$ 5,00.

Lugar y presentación de las ofertas: R. C. Lig. 5 "Gral. GÜemes" - Ser Fin - Avda. Arenales s/N° - Salta.

Apertura, 04 de julio de 1994, horas: 10,00.

Cantidad de publicaciones: 2 (dos). Fecha de comienzo publicación: 27 de junio de 1994. Número. Fecha de vencimiento de la publicación: 28 de junio de 1994.

Imp. \$ 42,00

e) 27 y 28/06/94

O.P. N° 96.810

F. N° 72.598

**BATALLON DE INGENIEROS 5**

Tipo de contratación: Licitación Privada N° 09/94.

Rubro del acto licitatorio: Productos ferrosos.

Lugar donde pueden retirarse o consultarse los pliegos: R. C. Lig. 5 - "Gral. GÜemes" - Ser Fin Tel. (01) 214458 - Avda. Arenales s/N° - Salta.

Valor del pliego: \$ 7,00.

Lugar y presentación de las ofertas: R. C. Lig. 5 "Gral. GÜemes" - Ser Fin - Avda. Arenales s/N° - Salta.

Apertura, 04 de julio de 1994, horas: 18,00.

Cantidad de publicaciones: 2 (dos). Fecha de comienzo publicación: 27 de junio de 1994. Número. Fecha de vencimiento de la publicación: 28 de junio de 1994.

Imp. \$ 42,00

e) 27 y 28/06/94

**CONTRATACIONES DIRECTAS**

O.P. N° 96.812 F. N° 72.598

**REGIMIENTO DE CABALLERIA LIGERO 5****"GENERAL GÜEMES"**

3.3.2 - Mantenimiento y reparación de vehículos.

N° de contratación: 11/94. Organismo contratante: R. C. Lig. 5 "Gral. Güemes" (Comisión Pacará). Objeto: Mantenimiento y reparación general de vehículo Unimog 416. Nombre del contratista o razón: Taller mecánico Ameghino. Precio total de la contratación: \$ 5.567,50.

Salta, 09 de junio de 1994.

Imp. \$ 42,00 e) 27 y 28/06/94

O.P. N° 96.811 F. N° 72.598

**REGIMIENTO DE CABALLERIA LIGERO 5****"GENERAL GÜEMES"**

2.5.6 - Combustible y lubricantes.

N° de contratación: 10/94. Organismo contratante: R.C. Lig. 5 "Gral. Güemes" (Comisión Pacará). Objeto: Combustible y lubricantes. Nombre del contratista o razón: Merpe S.R.L. Precio total de la contratación: \$ 3.700,00.

Salta, 09 de junio de 1994.

Imp. \$ 42,00 e) 27 y 28/06/94

**SUCESORIOS**

O.P. N° 96.850 F. N° 72.642

El Dr. Luis Enrique Gutiérrez, titular del Juzgado de 1° Inst. en lo Civil y Comercial 3° Nom., Secretaría de la Dra. Silvia Palermo de Martínez, en los autos "Epifanio, José - Sucesorio", Expte. N° B-50.148/94, cita a todos los que se consideren con derecho a los bienes de esta sucesión, ya sea como herederos o acreedores, para que dentro del término de treinta días corridos a contar desde la última publicación, comparezcan a hacerlo valer, bajo apercibimiento de lo que dispone el Art. 724 del C.P.C.C. Publicación: Tres días en los diarios Boletín Oficial y El Tribuno. Salta, 14 de abril de 1994. Dra. Silvia Palermo de Martínez, Secretaria.

Imp. \$ 25,50 e) 28, 29 y 30/06/94

O.P. N° 96.845 F. N° 72.630

El Dr. Guillermo Félix Díaz, Juez de Primera Instancia en lo Civil y Comercial, Sexta Nominación, Secretaría a cargo de la Dra. Ana M. Pineda de

**CONCESION DE AGUA PUBLICA**

O.P. N° 96.720 F. N° 72.513

Ref.: Expte. N° 34-81777/77 y Agdo. N° 34-167793/92

A los efectos establecidos por los artículos 183 y 350 del Código de Aguas, se hace saber que el señor Eduardo Llamil Faltú, formula expresa renuncia a los derechos de riego acordados por Decreto N° 411 de fecha seis de marzo de mil novecientos ochenta y siete para irrigar con carácter permanente y a perpetuidad una superficie de 10 has. del inmueble denominado ex-Finca Limache, ubicada en Partido de Velarde, Catastro N° 75.464 del Departamento Capital, con una dotación de 5.25 lts./seg.

Se hace constar expresamente en esta publicación, de acuerdo a lo dispuesto por el Art. 350 inc. d) de la Ley 775, que el día del vencimiento para las oposiciones es el siguiente a los treinta (30) días hábiles contados a partir de la última publicación del presente edicto. Igualmente se deja constancia que las personas que se consideren afectadas por la presente renuncia, pueden hacer valer su oposición dentro del plazo antes mencionado.

Administración Gral. de Aguas de Salta, 27 de octubre de 1993.

**Ing. Héctor P. Paoli**

Jefe Div. Reg. y Catastro de Aguas  
Dpto. Riego - A.G.A.S.

**Ing. Oscar Jorge Dean**  
Jefe Dpto. Explotación Riego  
Dirección de Hidráulica  
A.G.A.S.

Imp. \$ 170,00 e) 21, 06 al 04/07/94

**Sección JUDICIAL**

Rodríguez en el Expte. N° B-51.887/94 caratulado: Sucesorio de Ibáñez, Mario Reimundo; cita a todas las personas que se consideren con derecho a los bienes de esta sucesión, ya sea como herederos o acreedores para que comparezcan en el término de 30 días a hacerlos valer, bajo apercibimiento de ley. Fdo. Dr. Guillermo Félix Díaz, Juez, Dra. Ana M. Pineda de Rodríguez, Secretaria. Salta, 10 de junio de 1994.

Imp. \$ 25,50 e) 28, 29 y 30/06/94

O.P. N° 96.841 F. N° 72.626

La Dra. Inés del Carmen Daher, Juez de Primera Instancia Civil y Comercial, del Distrito Judicial del Norte, Primera Nominación, con asiento en la ciudad de San Ramón de la Nueva Orán, cita a herederos y acreedores de la Sucesión de David Adán Ruiz, expediente N° 34.690/1993, para que dentro del término de treinta días hagan valer sus derechos. Publicación por tres días en diarios Boletín Oficial y Eco del Norte. San Ramón de la Nueva Orán, 17 de mayo de 1994. Dra. R. Alicia Márquez, Secretaria.

Imp. \$ 25,50 e) 28, 29 y 30/06/94



O.P. N° 96.830

F. N° 72.610

El Dr. José Osvaldo Yáñez, Juez de Primera Instancia en lo Civil y Comercial, Cuarta Nominación, Secretaría del Dr. Jorge R. Montenegro, en autos "González, Andrés Manuel - Sucesorio", Expte. N° B-45.243/93, cita y emplaza a todos los que se consideren con derecho a los bienes de esta sucesión, ya sea como herederos o acreedores, para que dentro del término de treinta días corridos a contar desde la última publicación, comparezcan a hacerlo valer bajo apercibimiento de lo que hubiere lugar por ley. Salta, 24 de mayo de 1994. Ab. Jorge Montenegro, Secretario.

Imp. \$ 25,50

e) 27, 28 y 29/06/94

herederos, acreedores o legatarios para que dentro del término de los 30 días comparezcan a hacer valer sus derechos. Fdo. Dra. Marta del Milagro García, Secretaria. Publicación 3 días. Metán, 15 de junio de 1994.

Imp. \$ 25,50

e) 27, 28 y 29/06/94

O.P. N° 96.826

R. s/c. N° 6.536

El Dr. Juan A. Cabral Duba, Juez del Juzgado de 1ra. Instancia en lo Civil y Comercial 12va. Nominación, sito en Avda. Belgrano N° 1002 de esta ciudad, Secretaría de la Escr. Raquel T. de Rueda, en los autos caratulados: "Vega, Juan Guillermo - Sucesorio" - Expte. N° 2B-47.768/93, cita y emplaza a todos los que se consideren con derecho a los bienes de esta sucesión, ya sea como herederos o como acreedores, para que dentro del término de treinta días comparezcan a hacerlo valer, bajo apercibimiento de lo que hubiere lugar por Ley. Publicación por tres días. Salta, 30 de mayo de 1994. Escr. Raquel T. de Rueda, Secretaria.

Sin cargo

e) 27, 28 y 29/06/94

O.P. N° 96.806

F. N° 72.590

El Dr. Lucio Gareca Girón, Juez Interino de Primera Instancia en lo Civil y Comercial de Segunda Nominación del Distrito Judicial del Norte, Circunscripción Orán, en Secretaría del Dr. Marcelo Roberto Albeza, para autos: "Sucesorio de López, José Encarnación - Expte. N° 7.729/93", cita y emplaza a herederos y acreedores, para que en el plazo de treinta días de la última publicación, hagan valer sus derechos, bajo apercibimiento de lo que hubiere lugar por ley. Publíquese por tres (3) días en el Boletín Oficial y diario "Eco del Norte". San Ramón de la Nueva Orán 09 de febrero de 1994. Dr. Marcelo Roberto Albeza, Secretario.

Imp. \$ 25,50

e) 24, 27 y 28/06/94

O.P. N° 96.824

R. s/c. N° 6.535

La Dra. Beatriz T. del Olmo, Juez de Primera Instancia en la Civil y Comercial 7ma. Nominación; Secretaría de la Dra. Adriana García de Escudero, en los autos caratulados: "Saavedra, Heriberto s/Sucesorio", Expte. N° 1B-49.588/94, cita y emplaza a todos los que se consideren con derechos a los bienes de esta sucesión, ya sea como herederos o acreedores, para que dentro del término de treinta días comparezcan a hacerlo valer bajo apercibimiento de lo que hubiere lugar por ley. Publicación por tres días. Salta, 31 de mayo de 1994. Dra. Adriana García de Escudero, Secretaria.

Sin cargo

e) 27, 28 y 29/06/94

O.P. N° 96.799

F. N° 72.579

La Dra. Ana María de Feudis de Lucia, Juez de Primera Instancia en lo Civil y Comercial, del Distrito Judicial del Norte, Circunscripción Tartagal, en autos caratulados: "Valencia, Gregoria Teresa s/Sucesorio de : Cejas, Próspero Edmundo" Expte. N° 6.007/92, cita y emplaza por treinta días a todas las personas que se consideren con derechos a los bienes de la Sucesión de: Cejas, Próspero Edmundo, para que comparezcan a hacer valer sus derechos bajo apercibimiento de ley. Publíquese por tres días en el "Boletín Oficial". Fdo. Dra. Ana María de Feudis de Lucia, Juez. Tartagal, 21 de junio de 1994. Esc. Mirta Susana Garay de Wiener, Secretaria.

Imp. \$ 25,50

e) 24, 27 y 28/06/94

O.P. N° 96.821

F. N° 72.599

El Dr. Alberto A. García, Juez del Juzgado de 1ra. Instancia en lo civil y comercial 1ra. Nominación, del Distrito Judicial del Sud-Metán, en los autos caratulados: "Sucesorio de Adet, Segunda Baldomera o Segunda Baldomera Adet de Oscari", Expte. N° 19.352/93, cita a todos los que se consideren con derechos a los bienes de esta sucesión, ya sea como

O.P. N° 96.792

R. s/c. N° 6.533

El Dr. Federico Augusto Cortés, Juez del Juzgado de 1ra. Instancia en lo Civil y Comercial 5ta. Nominación, Secretaría de la Dra. Marta Esther Gómez de Pisani, en los autos caratulados: "Sánchez, Juan; López de Sánchez, Isabel - Sucesorio Ab-Intestato", Expte. N° B-47140/93. Cita y emplaza a todos los que se consideren con derecho a los bienes de esta sucesión, ya sea como herederos o acreedores, para que dentro del término de treinta días comparezcan a hacerlo valer, bajo apercibimiento de ley. Publíquese por el término de tres días en el Boletín Oficial de la Provincia y en el diario "Eco del Norte". Firmado Dr. Federico Augusto Cortés, Juez y Dra. Marta Esther Gómez de Pisani, Secretaria.

Sin cargo

e) 24 al 28/06/94

**REMATES JUDICIALES**

O.P. N° 96.855

F. N° 72.648

**Por: ERNESTO V. SOLA**  
**JUDICIAL**

**Máquinas de escribir, heladera,  
escritorio, balanza, etc.**

El día 29 de junio de 1994 a hs. 18:00, en 25 de Mayo 322, ciudad, por disposición Sr. Juez de Ira. Inst. C. y C. Ira. Nom. en autos: "Ejec. de Honorarios que se le sigue a Asociación Mutual Municipal". Expte. N° B-50.237/94, remataré sin base y al contado: 1) Un escritorio de tres cajones (uno con llave) de madera; 2) Un escritorio de 3 cajones con tapa de fórmica blanca; 3) Una máquina de escribir de 150 espacios, marca "Adler", s/N° exterior visible; 4) Una heladera familiar, con freezer, de dos puertas, sin marca ni número exterior visible; 5) Una máquina de escribir marca "Facit", de 160 espacios, s/N° exterior visible; 6) Una máquina para esterilización eléctrica, marca Facta S.A., de acero inoxidable; 7) Un equipo para nebulizaciones con motor eléctrico, marca Silbaf s/N° exterior; 8) Una balanza marca C.A.M., en el estado en que se encuentran y pueden ser revisados en mi poder. Edictos: 2 (dos) días en Boletín Oficial y El Tribuno; Comisión: 10% a cargo del comprador en el acto del remate. Nota: La subasta se realizará aunque el día señalado fuese declarado inhábil. Ernesto V. Solá, Martillero Público, 25 de Mayo 322, ciudad.

Imp. \$ 21,00

e) 28 y 29/06/94

O.P. N° 96.854

F. N° 72.646

**Por: JUANA ROSA C. DE MOLINA**

**REMATE JUDICIAL - BASE \$ 6.175**

**Extenso inmueble en Villa San Lorenzo.**

El día 30/06/94, a Hs. 18:00 en mi escrit. de calle Alsina N° 1035 ciudad, remat. con la base de \$ 6.175 el inmueble ubic. en calle Mariano Moreno N° 51 de la Loc. de V° San Lorenzo, Identific. Mat. 45.298, Secc. B, Manz. 01, Parc. 15, Lote 26, Plano 3703, mide Fte. S. 113,50 m.; Fte. N. 103,98 m.; Cdo. E. 57,73 m. y Cdo. O. 56,65 m. Sup. S/M 6.160,12 m2. Limit. O. lote 25; N. camino a San Lorenzo; S. calle Mariano Moreno y E. Río San Lorenzo. Asent. Libro 321, Folio 448, Asiento 2. Según datos Obt. de la respec. Ced. parc. Construc.: Posee dos dormit.; galería al fte. y otra en la pte. post., garaje usado como cocina y terreno muy amplio. Piso mosaicos, techo de chapa fibrocem. Serv. de luz eléct. y agua cte. Todo en el est. visto en que se enc. Ocup. p/el demand. y su flia. en cal. de propiet. Ordena el Sr. Juez del Juzg. de 1° Inst. C. y C. 2° Nom., Dr. Sergio M. A. David, Secrét. Dra. Rubí Velázquez, en juicio seg. contra: "Jándula Marco del Pont, Hugo Armando o Amado - Ejecución Hipotecaria", Expte. N° B-48.602/94. Forma de pago: 30% del precio tot. o t. con más 5% arancel de ley a cargo del comp. en efect. El saldo (70%) dentro de los

5 días de aprob. la subasta. No se susp. aunque el día fij. sea decl. inhábil. Public. 3 días en Boletín Oficial y El Tribuno. Informes a la Sra. Mart. en Alsina 1035 Teléf. 210832, por la tarde o al Teléf. 240330 desp. de las 20 hs. J.R.C. de M. Mart. Público.

Imp. \$ 51,00

e) 28, 29 y 30/06/94

O.P. N° 96.853

F. N° 72.643

**Por: JULIO CESAR TEJADA**  
**JUDICIAL CON BASE**

**Un automóvil m/ Ford - Modelo Sierra Ghia  
Año 1985, funcionando.**

El día viernes 08 de julio de 1994, a Hs. 19:20, en calle Zabala 410 de esta ciudad, remataré al contado y con la base de \$ 10.950,00 (correspondiente al crédito origen): Un automóvil m/Ford - Modelo Sierra Ghia - Año 1985 - Tipo Sedán de 5 puertas - Dominio N° T. 106.226 - Con motor m/Ford N° Dlx 20.005 - Chasis m/Ford N° KA62DL 12.289, color bordó, con dos espejos retrovisores exteriores, con 3 alfombras, con auto stereo m/President s/N°, con levanta vidrios eléctricos. con 1 batería, con 4 cubiertas en regulares condiciones y funcionando. Este automóvil se remata en el estado visto en que se encuentra, pudiendo revisarse en Zabala 410 en horario comercial. Remate por cuenta y orden del Banco Noar Coop. Ltda. conforme al Art. 39 de la Ley de Prendas N° 12.962 y con secuestro practicado en autos "Banco Noar Coop. Ltda. vs. Burgos, David Camilo s/Secuestro" Expte. N° B-53.289/94, de trámite por ante el Juzg. de Ira. Inst. Civil y Comercial Ira. Nom., a cargo de la Dra. María C. Montalbetti de Marinero. Edictos: 1 día por Boletín Oficial y 4 días por diario El Tribuno. Nota: De no existir postores por la base, pasados 15 minutos, se rematará con dicha base reducida en un 25% o sea por \$ 8.212,50. Para el caso de que no existieren postores por esta segunda base, pasados otros 15 minutos, se rematará sin base. Esta subasta no se suspenderá aunque el día fijado fuera declarado inhábil. Informes al Mart. Julio C. Tejada - Zabala 410 - Teléf. 233416 - Salta (Cap.).

Imp. \$ 17,00

e) 28/06/94

O.P. N° 96.852

F. N° 72.644

**Por: JULIO CESAR TEJADA**  
**JUDICIAL CON BASE**

**Un acoplado semi-remolque m/Darwin modelo  
ACH 3 - Año 1991 - de 3 ejes.**

El día viernes 08 de julio de 1994, a Hs. 19:15, en calle Zabala 410 de esta ciudad, remataré al contado y con la base de \$ 12.500,00 (correspondiente al crédito origen): Un acoplado semi remolque marca Darwin - Modelo A. CH. 3 acoplado - Año modelo 1991 - Dominio N° A-081549 - Chasis m/Darwin N° 10.162,

color azul, de 8 mts. de largo, con su lanza de tiro. sin auxilio, con doce cubiertas armadas en regulares condiciones y caja para herramientas. El acoplado se remata en el estado visto en que se encuentra, pudiendo revisarse en calle Ameghino 1930 de esta ciudad, en horario comercial y el día del remate en Zabala 410, ambos de esta ciudad. Arancel de Ley: 5% a cargo del comprador. Sellado D.G.R.: 0,6% también a cargo del comprador. Ordena Sr. Juez de Ira. Inst. C. y C. 4ta. Nom., Secr. del Dr. Jorge Montenegro, en juicio contra J.D.F. s/Ejecución Prendaria Expte. N° B-29.052/92. Edictos: 1 día por Boletín Oficial y 3 días por diario El Tribuno. Nota: de no existir postores por esta base, pasados 15 minutos, se rematará con la base reducida en un 25% es decir por \$ 9.375,00. Para el caso de que tampoco existieren postores por esta segunda base, pasados otros 15 minutos, el acoplado se rematará sin base y al mejor postor. Esta subasta no se suspenderá aunque el día fijado fuera declarado inhábil. Informes al Mart. Julio C. Tejada - Zabala 410 - T. 233416 - Salta (Cap.).

Imp. \$ 17,00

e) 28/06/94

O.P. N° 96.849

F. N° 72.640

**Por: JORGE G. SALAZAR**

JUDICIAL

**Modular - T.V. color - Amplificador, etc.**

Hoy 28/06/94, a Hs. 18:10, en calle J. M. Leguizamón 1156, ciudad, remataré s/base y al contado lo siguiente: Un modular enchapado en fórmica; un T.V. b. y n. Stromberg Carlson s/N° visible; un amplificador mca. Trono TA 100 s/N°; una bicicleta p/niño m. Remington N° 6050; 6 sillas metálicas c/tapiz. floreado; un modular enchapado, color madera; un R. grabador Aiwa s/N° y un T.V. color mca. Bigston 20" s/N°; todo en buen estado de conservación. Ordena Sr. Juez C. y C. 12ª Nom. en juicio c/Gutiérrez R. D. y otro. Expte. N° B-42.051/93. Edictos p/un día en Boletín Oficial y diario El Tribuno. Aranc. de Ley 10% y Sellado Rtas. 1,2% a c/compr. Inf. al Expte. en hs. de Desp. o al Suscr. Martillero, T. 217860.

Imp. \$ 10,50

e) 28/06/94

O.P. N° 96.844

F. N° 72.628

**Pór: JULIO DANIEL MENDIA**

JUDICIAL

**Un inmueble de esta ciudad en calle: Pje. Abraham Fernández N° 434 (Zuviría al 2200).**

El día 30 de junio de 1994, a Hs. 18.30 en calle Orán N° 1374 de esta ciudad por disposición del Juez de Ira. Inst. del Trabajo N° 5 a cargo de la Dra. Mirta E. Marco de Caminoa, Sec. de la Dra. Alejandra E. Ferreyra, en los autos: "Villalba, Segundo Gregorio vs. Cruz, Oscar y/o Sucesión de Manuel Cruz Ordinario" Expte

0372/88, remataré con la base de \$ 727,34 corresp. a las 2/3 partes de su V.F. el inmueble con todo lo plantado y adherido al suelo por accesión física y legal. Catastro: 44.212 - Sec. A - Man. 46 A - Par. 9 Dep. cap. ubicado en calle Pje. Abraham Fernández N° 434. Sup. s/m 200,57 m2. fte. 8,50 m/s Pje. A. Fernández. lim.: son los que dan sus títulos. Ocupación: Por el Sr. Raúl Flores y Flia. en calidad en tenedores. Mejoras: Fte. de bloques con vent. y puerta de mad., galería cubierta de 5,50 x 3 m. 1 hab. de 4 x 4 m., cocina de 4 x 2,50 m. baño de 2 x 2 m., sin terminar, tapiado perimetral incomp. carp. de mad. piso de cement. alisado, techo de chapa zinc. Serv.: Agua, luz, cloa. alum. púb. gas de merc. Ordena: El Sr. Juez de Trabajo N° 5. Edictos: 3 días en el Boletín Oficial y diario El Tribuno. Com. 5% a cargo del comprador más el 30% al contado en el acto de remate y el resto a los 5 días de aprobada la subasta. Inf.: al Expte. en hr. de despacho o en calle Orán N° 1374 - Tels. 234625 - 219744. Alejandra E. Ferreyra, Secretaria.

Imp. \$ 69,00

e) 28, 29 y 30/06/94

O.P. N° 96.840

F. N° 72.623

**Por: JULIO DANIEL MENDIA**

JUDICIAL

**5 lotes en San Luis**

El día 30 de junio de 1994 a hs. 18 en el domicilio de calle Orán 1374 de esta ciudad por disposición del Sr. Juez de Ira. Inst. en lo Civil y Comercial 5ta. Nominación, remataré 5 lotes en la localidad de San Luis ubicados todos en calle s/N° siendo: Lote N° 1: Catastro: 45.227 - Sec. S - Manz. 581 Parc. 7 - Sup. 388,18 m2. - Ext.: fte.: 9,06 m. Cdo. NE: 13,50 m. + 26,10 m. - Cdo. SO: 41,33 m. - Cfte.: 12,28 m. - Lote N° 2: Catastro: 48.038 - Sec. S - Manz. 981 - Parc. 22 - Sup. 400 m2. - Ext.: fte.: 10 m. - fond.: 40 m. - Lote N° 3: Catastro N° 48040 - Sec. S - Manz. 974 - Parc. 10 - Sup.: 3.903,25 m2. - Ext.: fte.: 50,17 m. - C/fte.: 50,00 - LE. 75,99 m. - LO.: 80,14 m. - Lote 4: Catastro: 66.024 - Secc. S - Manz. 979 - Par. única - Sup. 2.442,24 m2. Ext.: LN. 120 m. - LSO.: 125,15 m. LE.: 39,11 m. - Lote N°: 5 Catastro: 48.004 - Sec.: S - Manz. 978 - Parc. 18 - Sup.: 400,75 m2. Ext.: fte.: 10 m. - C/fte.: 10;46 m. - Cdo. N.: 38,53 m. Cdo. S.: 41,62 m. Los límites de estos lotes son los que dan respectivamente cada uno de sus títulos. Descripción: Todos se encuentran cubiertos de malezas y arbustos y no existe en ninguno de ellos señas de construcción ni habitados. Servicios: cuentan con ningún servicio. Cond. de adquisición: el 30% de contado más el 5% de com. a cargo del comprador; siendo la base los 2/3 de sus valores fiscales que son: \$ 551,60 (lote 1) - \$ 290,26 (lote 2) - \$ 1.479,84 (lote 3) - \$ 1.182,04 (lote 4) - \$ 284,47 (lote 5) respectivamente; depositando el resto a los 5 días de aprobada la subasta. Ordena: El Sr. Juez de Ira. Inst. en lo Civil y Comercial 5ta. Nom. Dr. Federico Augusto Cortés, Secretaria de la Dra. Martha E. Gómez de Pisani en juicio c/Moreno. Antonio -

Expte.: N° B-43.419/93. Inf.: en el citado Expte. en hs. de despacho o en calle Orán 1374, Tel. 234625. Julio Daniel Mendía Díaz, Martillero Público.

Imp. \$ 81,00 e) 28, 29 y 30/06/94

O.P. N° 96.838

F. N° 72.621

Por: JUANA ROSA C. DE MOLINA

REMATE JUDICIAL - BASE \$ 2.056,86

Inmueble en Manuela G. de Todd Esq.  
San Felipe y Santiago

El día 28/06/94 a las 18,00 horas, en mi escrit. de Alsina N° 1.035 ciudad, remat. con la base de \$ 2.056,86. corresp. a las 2/3 part. de su V.F. el inmueble ubic. en calle Manuela G. de Todd esq. San Felipe y Santiago, ciudad, Identific. Mat. 17.480, Secc. "C", Manz. 60a. Parc. 3, lote 1 R.I. Cap. 01. Mide Fte. 20,20m; Cdo. E. una línea incl. de 12,70m y otra recta de 10,30m; Cdo. S. 11m. Sup. s/m 208,80m<sup>2</sup>. Plano 1.129. Limit. S. lote 3; O. calle Manuela G. de Todd; E. lote 2 y NE. calle San Felipe y Santiago. Asent. libro 46, Folio 187, Asiento 1, según datos obt. de la respes. Ced. parc. Por Manuela G. de Todd 1271 al fte. consta de una Habit. donde func. un negocio, galería cub., baño de 2da. y lavad. c/pileta. Otra entrada c/portón de chapa zinc. a un garage. Toda la constr. c/piso cem., techo de losa, pared. de mat. cocido, revoc., y blanq. Hacia el ang. norte un quincho de mad. y paja c/piso baldosa Cerc. c/tapia de aprox. 0,50m. de alt. c/almbr. tej. y verja. El terreno tiene forma triangular, haciendo vértice con esq. San Felipe y Santiago. Todo en buen est. Contr. nueva. Serv. de agua cte. luz elect., cloacas, gas nat. p/verda sin conec. sobre calle pav. Línea omnibus N° 7. Se enc. ocup p/la demand. y un sobrino men. de edad en cal. de propiet. Ordena el Sr. Juez del Juzg. de Ira. Inst. C. y C. de 9na. Nom., Dr. Jorge G. López, Secret. Dra. Marcela V. F. de Lovaglio, en juicio seg. contra: "Albormoz, Eligia Natalia - Ejec. Hipotecaria", Expte. N° B-B-47.887/93. Forma de Pago: 30% del precio tot. obt. con más 5% arancel de ley a cargo del comp. en efec. en el acto del

Remate. El saldo (70%) dentro de los cinco días de aprob. la subasta. No se susp. aunque el día fijado sea declarado inhábil. Public.. 2 días en Bol. Oficial y El Tribuno. Informes a la Sra. Mart. en Alsina 1035, por la tarde teléf. 210.832, o al teléf. 240.330 desp. de las 21 Hs. J.R.C. de M. - Mart. Público.

Imp. \$ 56,00

e) 27 y 28/06/94

## INSCRIPCION DE MARTILLERO

O.P. N° 96.730

F. N° 72.525

El Dr. Guillermo Félix Díaz, Juez de Primera Instancia en lo Civil y Comercial Sexta Nominación de la Dra. Nelda Villada Valdez, en los autos caratulados: Saldaño, Delia Marcia, su inscripción como Martillero Público, Expte. B-52.586/94, comunica a los interesados, a los efectos que hubiere lugar que la Sra. Saldaño, Delia Marcia, D.N.I. N° 5.885.589, a través de los obrados de referencia ha solicitado su inscripción como Martillero Público para actuar en el Ambito de la provincia de Salta. Publicación por ocho días en el Boletín Oficial y Diario de circulación Comercial. Salta, 15 de junio de 1994. Nelda Villada Valdez, Secretaria.

Imp. \$ 68,00 e) 21, 22, 23, 24, 27, 28, 29 y 30/06/94.

## EDICTO JUDICIAL

O.P. N° 96.851

F. N° 72.638

El doctor José Osvaldo Yáñez, Juez del Juzgado de Primera Instancia y Cuarta Nominación en lo Civil y Comercial, Secretaría del Dr. Jorge R. Montenegro, en autos caratulados: "Distribuidora de Gas Noroeste S.A. c/Barrionuevo, Martín y Zerdán, Juan Benito - Sumario: Daños y Perjuicios por Accidente de Tránsito", Expte. N° B-50.231/94, cita al señor Martín Barrionuevo, a fin de que dentro del lapso de seis días contados a partir de la última publicación, concurra a estar a derecho, bajo apercibimiento de ley. Edictos: 2 días. Salta, 18 de mayo de 1994. Jorge R. Montenegro, Secretario.

Imp. \$ 17,00

e) 28 y 29/06/94

# Sección COMERCIAL

## ASAMBLEAS COMERCIALES

O.P. N° 96.848

F. N° 72.635

**SAN CAYETANO S.A.**

Empresa Transporte de Pasajeros

**Convocatoria a Asamblea General Ordinaria**

El directorio de la Empresa de Transportes San Cayetano S.A. cita a los señores accionista a Asamblea

General Ordinaria, conforme a las disposiciones vigentes, el día 10/07/94 a horas 9.00 en calle San Luis N° 449, ciudad de Salta, en primera y segunda convocatoria respectivamente a efectos de considerar el siguiente:

### ORDEN DEL DIA

- 1°) Designación de dos accionistas para firmar el Acta respectiva.
- 2°) Lectura, consideración y aprobación de la Memoria, Inventario, Balance General, Cuadro de Resultados e Informe de la Sindicatura, correspondiente al ejercicio económico N° 5, cerrado el 31 de diciembre de 1993.

3°) Aprobación de lo actuado por el Directorio y la Sindicatura durante el ejercicio 1993 y Fijación de la Retribución correspondiente por el ejercicio de sus funciones durante idéntico período.

Héctor M. Colque

Vice-Presidente

Imp. \$ 85,00

Tito Copa

Presidente

e) 28, 29 y 30/06 - 1 y 4/07/94

O.P. N° 96.794

F. N° 72.571

#### INGENIO LABRADOR S.A.

Campo Santo - Salta

#### Convocatoria a Asamblea General Ordinaria

Convócase a los señores Accionistas de Ingenio Labrador S.A. a Asamblea General Ordinaria, de acuerdo a las normas estatutarias que se llevará a cabo el día 20 de julio de 1994 a horas 10,00 en el local social sito en Planta Fabril, ubicada en la localidad de Campo Santo, Dpto. de General Güemes, para tratar el siguiente:

#### ORDEN DEL DIA

- 1°) Designación de dos accionistas para la firma del Acta de Asamblea.
- 2°) Lectura y aprobación del Acta de Asamblea Anterior.
- 3°) Consideración del Balance General, Estado de Resultados, distribución de las utilidades, Memoria e Informe del Síndico y aprobación de los mismos en su caso.

Campo Santo, 27 de junio de 1994.

Imp. \$ 85,00

e) 24, 27, 28, 29 y 30/06/94

O.P. N° 96.773

F. N° 72.551

#### E.S.T.I.R.P.E. S.A.

#### LLAMADO A ASAMBLEA ORDINARIA DE ACCIONISTAS

El Directorio de Estirpe S.A. en cumplimiento de lo resuelto por Asamblea de fecha 07 de mayo de 1994 convoca a Asamblea General Ordinaria a llevarse a cabo el día 16 de julio de 1994 a horas 09.00 (nueve) en el Club Social de Campamento Vespucio, para tratar el siguiente:

#### ORDEN DEL DIA

- 1°) Elección de dos accionistas para firmar el acta.
- 2°) Renuncia indeclinable del síndico titular, elección del síndico suplente.
- 3°) Consideración del Balance General, Estado de Resultados y Anexos correspondientes a los Ejercicios Económicos finalizados los días 31 de julio de 1992 y 31 de julio de 1993, que incluye el informe del auditor contable conforme lo dispuesto por Asamblea del día 07 de mayo de 1994.

Motivos de la presentación de los estados contables fuera de término.

- 4°) En función a la anterior ratificación y/o rectificación de lo actuado por la Asamblea de fecha 07 de mayo de 1994.

Se informa a los señores accionistas que los estados contables se encuentran a su disposición en la sede social de la empresa.

Imp. \$ 85,00

e) 23, 24, 27, 28 y 29/06/94

## Sección GENERAL

### ASAMBLEAS

O.P. N° 96.847

F. N° 72.631

#### A.P.A.N.I.M.

Asociación Pro Ayuda Niño Minorado

#### CONVOCA TORIA

La Honorable Comisión directiva de A.P.A.N.I.M. (Asociación Pro Ayuda al Niño Minorado) de San Ramón de la Nueva Orán, convoca a los señores Asociados con derecho a voto, a la Asamblea General Ordinaria a realizarse el día 24/07/94, a horas 10.00 en el Circulo Social Italiano - Alvarado 560 de esta ciudad, en la que se tratará el siguiente:

#### ORDEN DEL DIA

- 1°) Lectura y Aprobación del acta anterior
- 2°) Consideración y Aprobación de Memoria, Inventario, Balance General y Cuadro de Resultados e Informe del Organó de fiscalización, correspondiente al período comprendido entre el 01/01/93 y el 31/12/93.

- 3°) Designación de dos asociados para que suscriban el Acta de la Asamblea juntamente con los señores Presidente y Secretario.

**Nota:** Conforme a lo establecido en el Art. 62 del Estatuto Social, en caso de no obtener "Quórum" a la hora señalada para la iniciación, se procederá a esperar una hora más; cumplido este último plazo, la Asamblea deliberará con los socios presentes y sus decisiones serán válidas.

La Comisión

Imp. \$ 6,50

e) 28/06/94

O.P. N° 96.846

F. N° 72.633

#### CLUB ATLETICO LIBERTAD

Convocatoria a Asamblea General Ordinaria del Club Atlético Libertad de la Ciudad de Metán. La misma se realizará en las instalaciones de Club. sito en

calle Güemes N° 700 -Metán-, a horas 20.00 del día 20 de julio del corriente año.

#### ORDEN DEL DIA

- 1°) Lectura, aprobación del Acta anterior firmada por dos socios.
- 2°) Memoria, Balance, Inventario, Ganancias y Pérdidas al 31/12/93.
- 3°) Informe del Organó de Fiscalización.
- 4°) Cuota Societaria.
- 5°) Renovación parcial cargos titulares y suplentes de la Comisión Directiva.

Imp. \$ 6,50

e) 28/06/94

O.P. N° 96.843

F. N° 72.629

#### ASOCIACION SALTEÑA DE VETERANOS DE FUTBOL

##### Asamblea General Extraordinaria

La Asociación Salteña de Veteranos de Fútbol convoca a sus asociados, a la Asamblea General Extraordinaria, que se llevará a cabo el día 31/07/94 a horas 10.00 en su sede Social de calle Lamadrid N° 887 de esta ciudad, para tratar el siguiente:

#### ORDEN DEL DIA

- 1°) Consideración del Balance General, Inventario General y Estado de Resultados del ejercicio correspondiente de agosto de 1991 a julio de 1992.
- 2°) Elección de todos los miembros de la Comisión Directiva de la Asociación Salteña de Veteranos de Fútbol.
- 3°) Designación de dos (2) socios para refrendar el Acta de Asamblea.

**Robustiano D. Torrejón - Diego I. Diego  
Víctor R. Sánchez**

Miembros del Triunvirato Normalizador de la A.S.Ve.F.

Imp. \$ 6,50

e) 28/06/94

O.P. N° 96.823

F. N° 72.601

#### ASOCIACION SALTEÑA DE AGENCIAS DE PUBLICIDAD

##### Convocatoria a Asamblea General Ordinaria

La Comisión Directiva de la Asociación Salteña de Agencias de Publicidad, en cumplimiento de las prescripciones legales (art. 30 de la ley N° 6.576) convoca a sus socios a asamblea ordinaria para el día 30 de junio de 1994, en primera convocatoria a las 18.00 hs. y en segunda convocatoria a las 19.00 hs. en el local de la Cámara de Comercio e Industria de Salta, sito en España N° 339 de esta ciudad, para considerar el siguiente:

#### ORDEN DEL DIA

- 1°) Designación de dos (2) socios para firmar el acta.
- 2°) Lectura y consideración de la memoria anual y estados contables correspondientes al ejercicio económico N° 2 cerrado el 31 de diciembre de 1993.
- 3°) Informe del órgano de fiscalización.
- 4°) Elección nuevas autoridades.

**Nota:** Ley N° 6.576 Art. 34°.

Art.: 34°: Las asambleas ordinarias y extraordinarias contarán con quórum legal con la presencia de la mitad más uno de los socios matriculados en condiciones de intervenir. Pasada 1 hora de la establecida en la convocatoria sin obtener el número establecido, el quórum será legal con los socios presentes.

**Gustavo Saldeño**

**Sergio Terán**

Vice Presidente

Presidente

Imp. 13,00

e) 27 y 28/06/94

#### RECAUDACION

O.P. N° 96.856

|                                   |                     |
|-----------------------------------|---------------------|
| Saldo anterior.....               | \$ 65.774,00        |
| Recaudación del día 27/06/94..... | \$ 502,60           |
| <b>TOTAL .....</b>                | <b>\$ 66.276,60</b> |



DECRETO N° 1000

A N E X O I

Estructura Orgánico - Funcional

# DIRECCION PROVINCIAL DE ENERGIA ESTRUCTURA FUNCIONAL

ESQUEMA GENERAL: 675 (existentes sesenta y cinco) cargos.

**SECRETO # 1000**

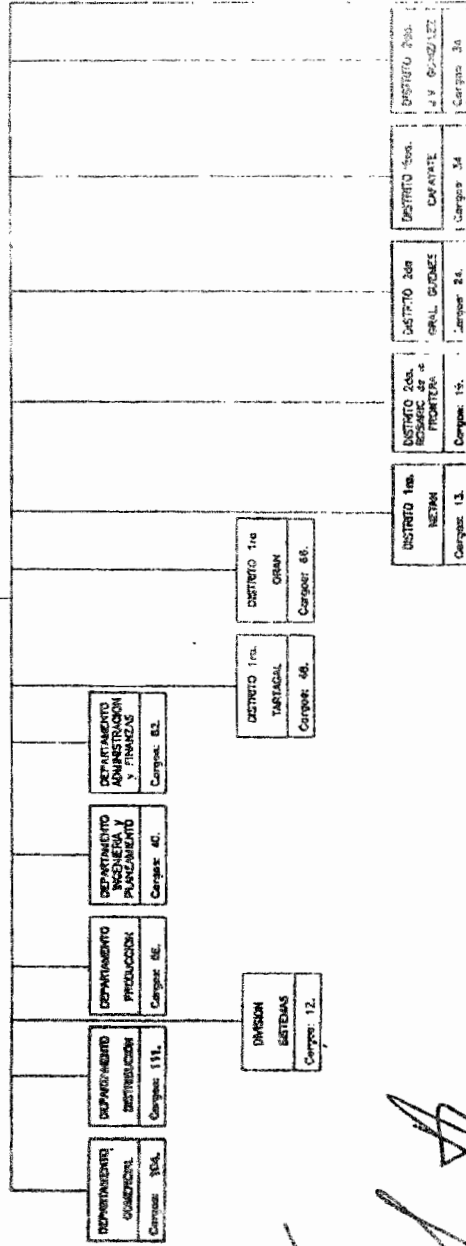
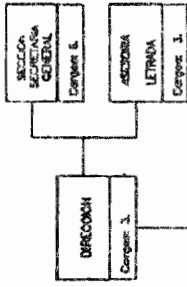

*Handwritten signatures and initials:*  
 A  
 B  
 C  
 D

DEPARTAMENTO  
1ra. de GONZALEZ  
Cargos: 38  
Cargos: 10.

*Handwritten signature*  
 Sr. ALBERTO HANASAKI  
 Director Provincial de Energía





**DECRETO N° 1000**

**A N E X O    I I**

**Objetivo y Acciones**

DECRETO N.º 1000

OBJETIVOS Y ACCIONES

Los Objetivos y Acciones de la  
Dirección General de Energía, son los  
establecidos por Ley 6129

# DIRECCION PROVINCIAL DE ENERGIA ESTRUCTURA FUNCIONAL

DIRECCION: 24 (veinticuatro) cargos.

**SECRETO N° 1000**

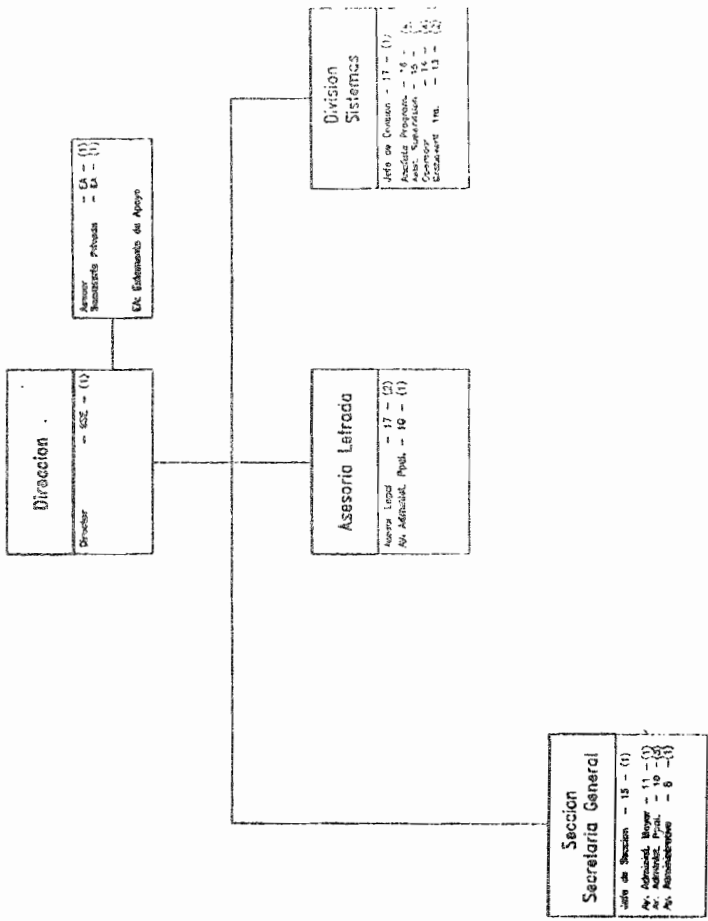

*[Handwritten signatures and initials]*

1994 11 04

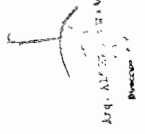

DIRECCION PROVINCIAL DE ENERGIA  
ESTRUCTURA FUNCIONAL

DEPARTAMENTO COMERCIAL: 104 (ciento cuatro) cargos.

SECRETO Nº 1000

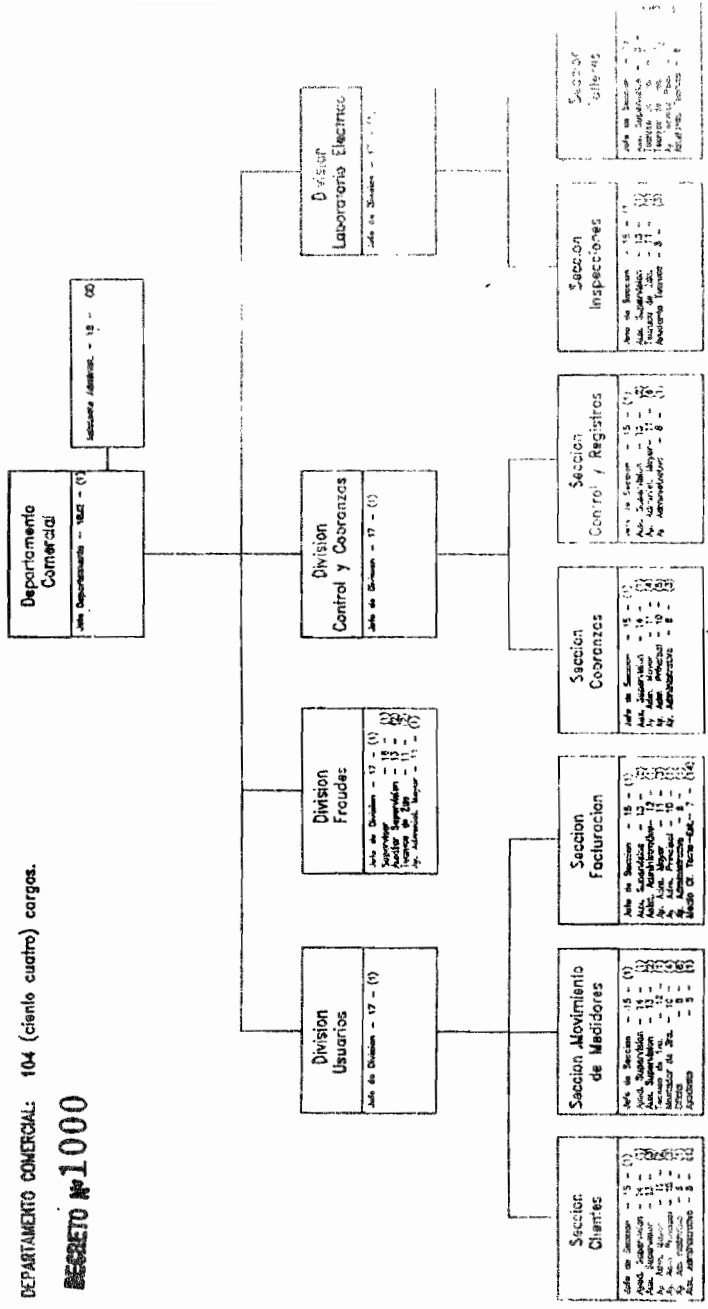

*[Handwritten signatures and initials]*

Abril 1994

*[Handwritten signature]*  
Arg. ALBERTO MASARI

# DIRECCION PROVINCIAL DE ENERGIA ESTRUCTURA FUNCIONAL

DEPARTAMENTO DISTRIBUCION: 111 (ciento once) cargos.

**SECRETO N° 1000**

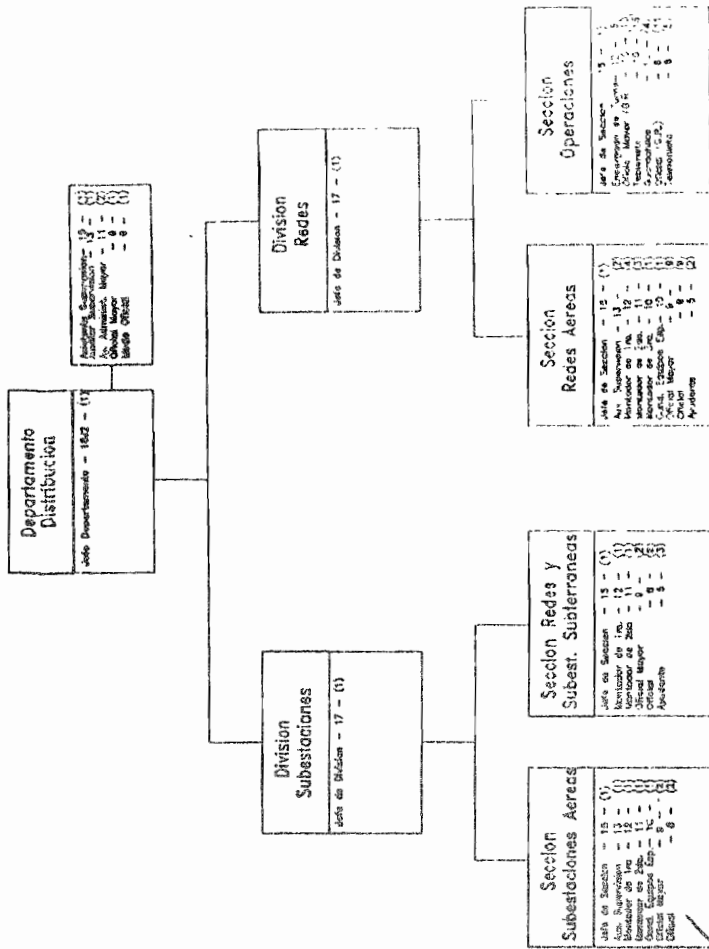

*[Handwritten signature]*

Abril 1994



ARG. ALBERTO L. HINAZAKI  
DIRECCION PROVINCIAL DE ENERGIA

# DIRECCION PROVINCIAL DE ENERGIA ESTRUCTURA FUNCIONAL

DEPARTAMENTO PRODUCCION: 66 (sesenta y seis) cargos

**SECRETO # 1000**

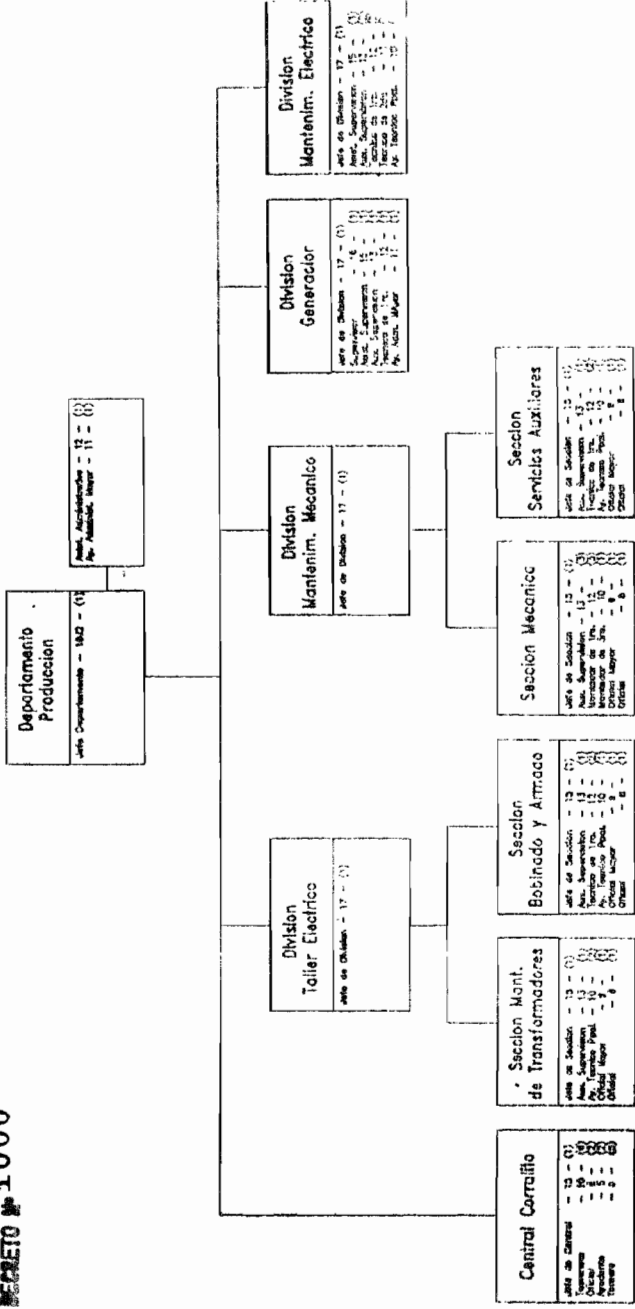

*[Handwritten signature]*

Abril 1994

*[Handwritten signature]*  
ALBERTO TAMASAKI

DIRECCION PROVINCIAL DE ENERGIA  
ESTRUCTURA FUNCIONAL

DEPARTAMENTO INGENIERIA Y PLANEAMIENTO: 40 (cuarenta) cargos.

DECRETO N° 100

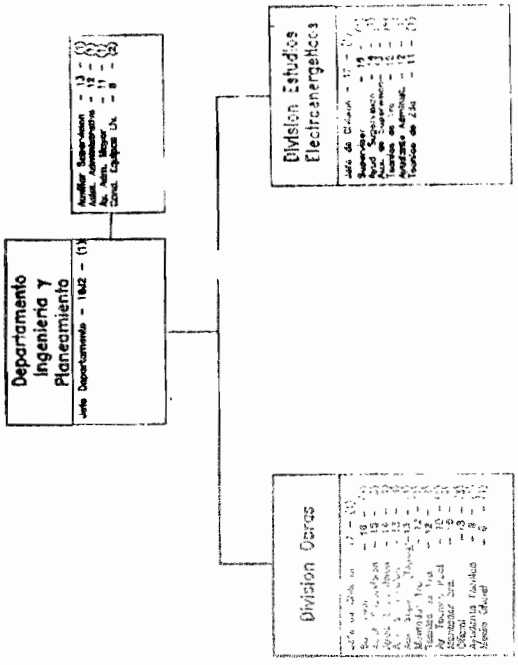

*[Handwritten signature]*

Abril 1974

*[Handwritten signature]*  
 Director Provincial de Energia

# DIRECCION PROVINCIAL DE ENERGIA ESTRUCTURA FUNCIONAL

DEPARTAMENTO ADMINISTRACION Y FINANZAS: 82 (ochenta y dos) cargos.

**RESOLUCION N° 1000**

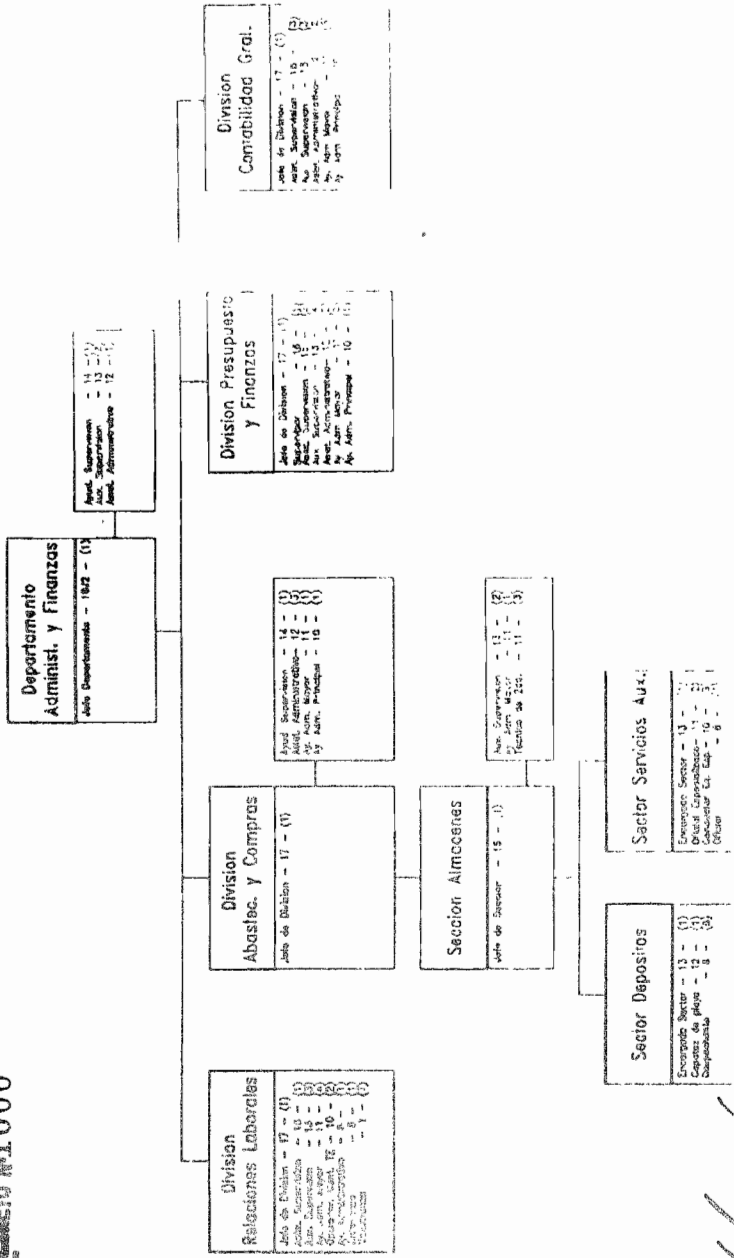

Abril 1994

*[Handwritten signatures and initials]*

*[Handwritten signature]*



# DIRECCION PROVINCIAL DE ENERGIA ESTRUCTURA FUNCIONAL



DISTRITO DE IRA. "TARTAGAL": 48 (cuarenta y ocho) cargos.

RESOLUCION N-1000

DISTRITO DE IRA.  
Tartagal  
CARGOS CUARENTA Y OCHO - 48 - (1)

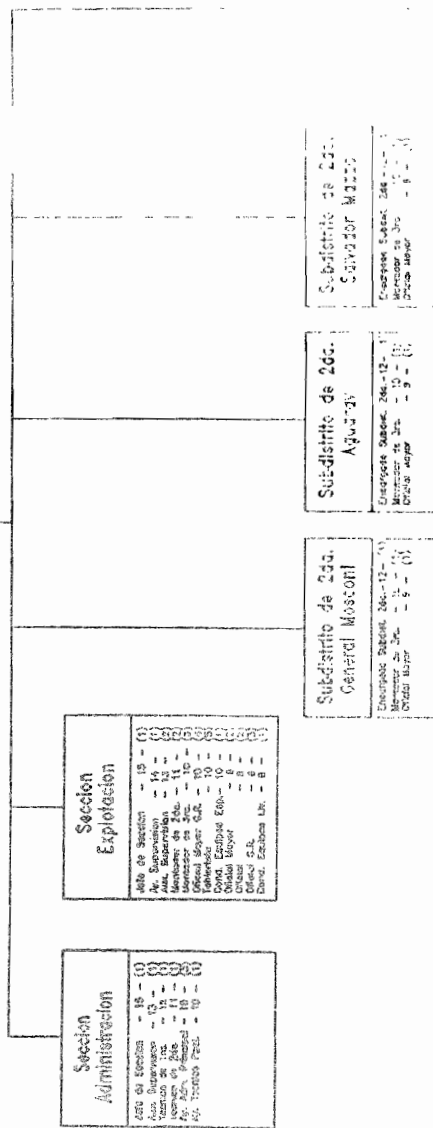

*[Handwritten signatures and initials]*

Subdistricto de 3da.  
Santa Victoria Este  
Encargado Subd. 3da.-12- (1)  
Mecanico de 3da. - 10 - (1)  
Obrero Mayor - 9 - (1)

April 1934

DIRCCION PROVISIONAL DE ENERGIA  
**ESTRUCTURA FUNCIONAL**

DISTRITO DE INC. "OMAR". DE (CANTON Y AREA) CANTON.

**SECRETO # 1000**

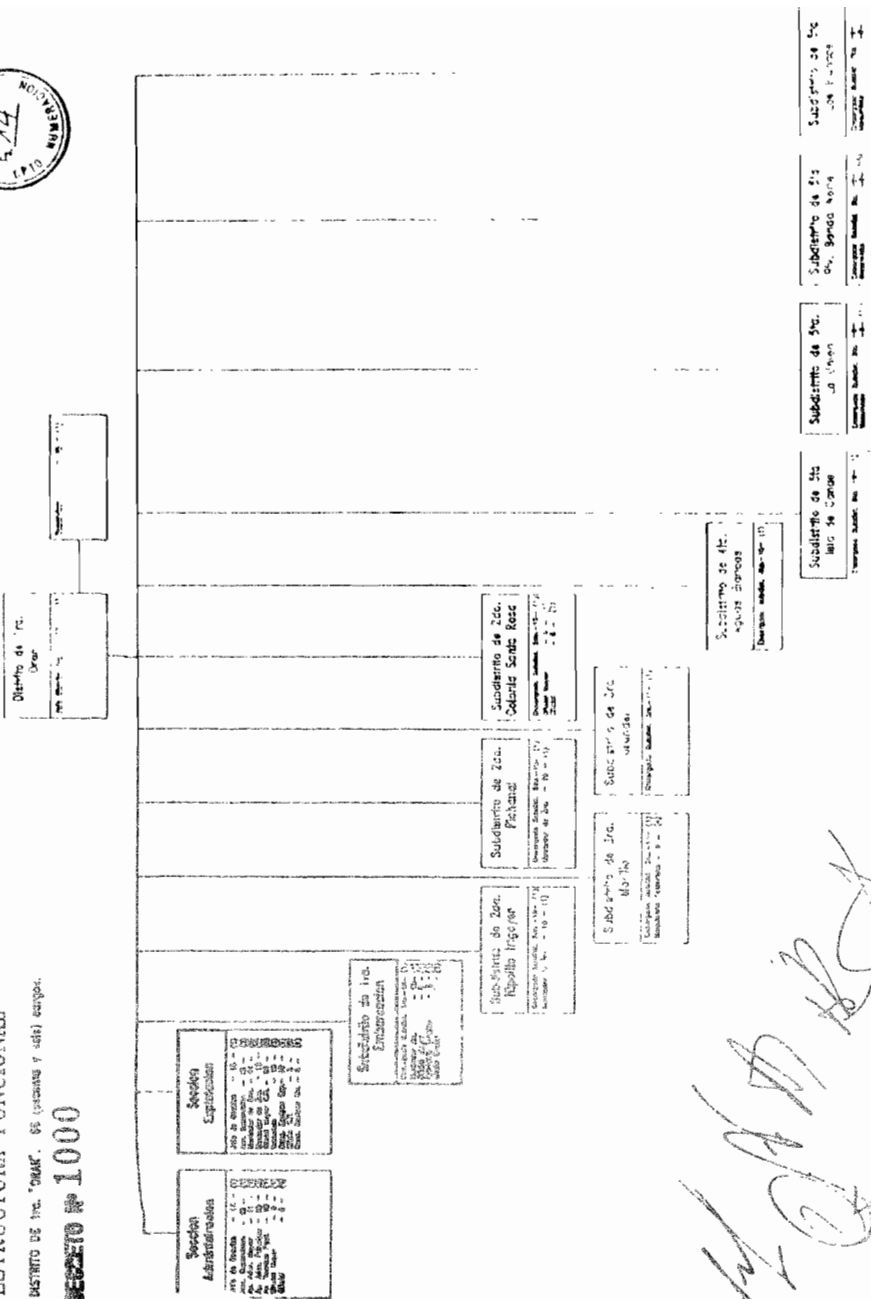

*[Handwritten signature]*

Abril 1964

*[Handwritten signature]*  
 REG. AUREO DEL TIAMASATI  
 REG. CANTONAL

DIRECCION PROVINCIAL DE ENERGIA  
 ESTRUCTURA FUNCIONAL



DISTRITO DE 1ra. "METAN": 13 (trece) cargos.

**DECRETO N°1000**

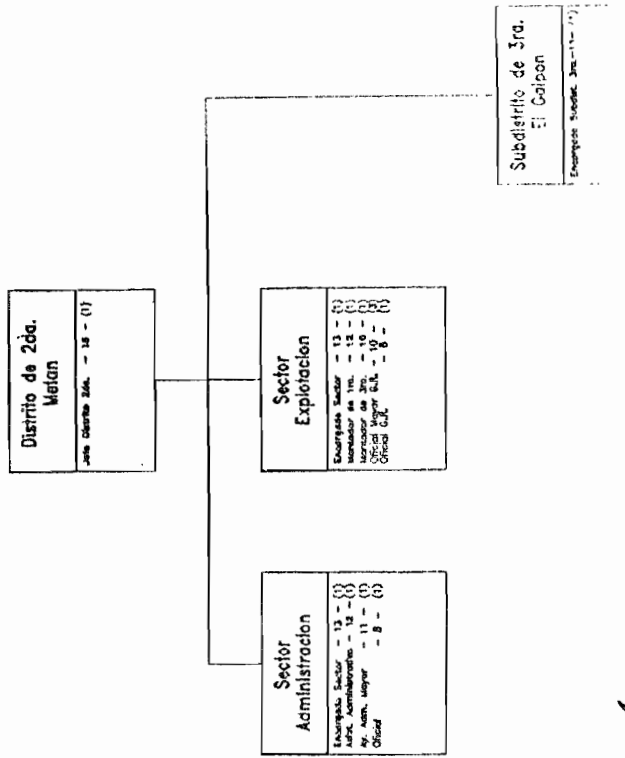

*[Handwritten signatures and initials]*

April 1994

*[Handwritten signature]*  
 SECRETARIO

# RECCION PROVINCIAL DE ENERGIA STRUCTURA FUNCIONAL

TRITÓ DE 2da "ROSARÓ de la FRONTERA" 19 (diechueve) cargos

DECRETO N° 1000

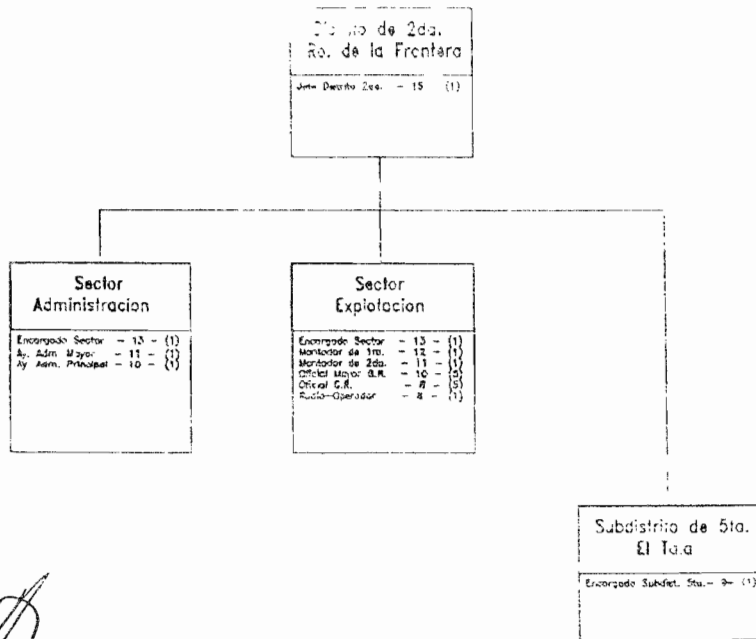

*Handwritten signatures and initials in the bottom left corner.*

Abril 1994

*Handwritten signature*  
Arg. ALBERTO HAMASAKI



DIRECCION PROVINCIAL DE ENERGIA  
ESTRUCTURA FUNCIONAL

DISTRITO DE 2da. "GENERAL GUERMES": 24 (veinticuatro) cargos.

**SECRETO N° 1000**

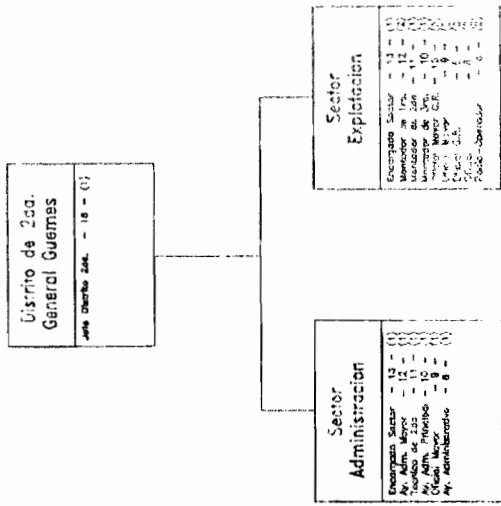

*[Handwritten signatures and initials]*

ABRIL 1994



# DIRECCION PROVINCIAL DE ENERGIA ESTRUCTURA FUNCIONAL

DISTRITO DE 2da. "CAFAYATE": 34 (treinta y cuatro) cargos.

**SECRETO # 1000**



|                                      |            |
|--------------------------------------|------------|
| <b>Distrito de 2da.<br/>Cafayate</b> |            |
| Unidad Organizativa                  | = 17 = (N) |

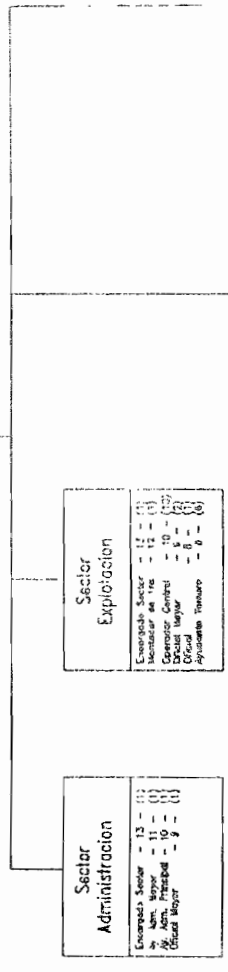

|                                      |             |
|--------------------------------------|-------------|
| <b>Subdistrito de 2da.<br/>Cachi</b> |             |
| Energista Sector                     | = 12 = (12) |
| Ingeniero                            | = 11 = (11) |
| Operador Control                     | = 19 = (19) |
| Oficial Mayor                        | = 8 = (8)   |
| Ayudante Técnico                     | = 6 = (6)   |

*[Handwritten signatures and initials]*

|  |             |
|--|-------------|
| <b>Subdistrito de 5ta.<br/>Angastaco</b> |             |
| Energista Sector                         | = 12 = (12) |
| Ingeniero                                | = 11 = (11) |
| Operador Control                         | = 19 = (19) |
| Oficial Mayor                            | = 8 = (8)   |
| Ayudante Técnico                         | = 6 = (6)   |

April 1994

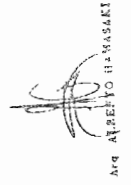

# DIRECCION PROVINCIAL DE ENERGIA ESTRUCTURA FUNCIONAL

DISTRITO DE 2da. "JOAQUIN V. GONZALEZ": 34 (treinta y cuatro) cargos.

**BOCETO N° 1000**



Districto de 2da.  
Joaquín V. González  
Carga vacante, 2da. - 15 - (1)

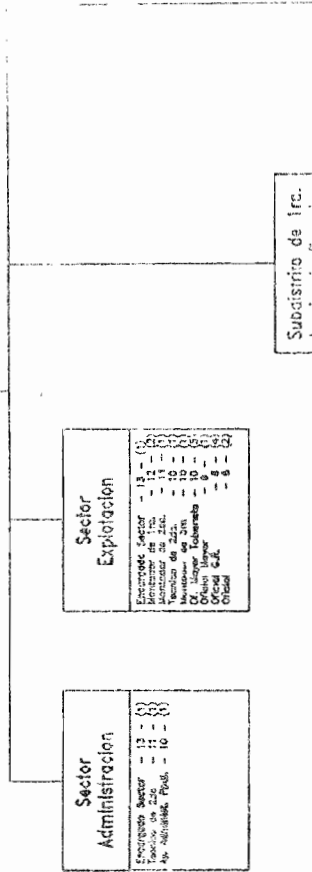

Subdistrito de Irc.  
Apolinario Saravia

Encargado Sector - 12 - (1)  
Encargado 2da. - 11 - (1)  
Encargado 3da. - 10 - (1)  
Encargado 4da. - 10 - (1)  
Encargado 5da. - 10 - (1)  
Encargado 6da. - 8 - (1)  
Encargado 7da. - 8 - (1)  
Encargado 8da. - 8 - (1)  
Encargado 9da. - 8 - (1)  
Encargado 10da. - 8 - (1)  
Encargado 11da. - 8 - (1)  
Encargado 12da. - 8 - (1)  
Encargado 13da. - 8 - (1)  
Encargado 14da. - 8 - (1)  
Encargado 15da. - 8 - (1)  
Encargado 16da. - 8 - (1)  
Encargado 17da. - 8 - (1)  
Encargado 18da. - 8 - (1)  
Encargado 19da. - 8 - (1)  
Encargado 20da. - 8 - (1)  
Encargado 21da. - 8 - (1)  
Encargado 22da. - 8 - (1)  
Encargado 23da. - 8 - (1)  
Encargado 24da. - 8 - (1)  
Encargado 25da. - 8 - (1)  
Encargado 26da. - 8 - (1)  
Encargado 27da. - 8 - (1)  
Encargado 28da. - 8 - (1)  
Encargado 29da. - 8 - (1)  
Encargado 30da. - 8 - (1)  
Encargado 31da. - 8 - (1)  
Encargado 32da. - 8 - (1)  
Encargado 33da. - 8 - (1)  
Encargado 34da. - 8 - (1)

Subdistrito de 2da  
Los Lajinos

Encargado Sector - 12 - (1)  
Encargado 2da. - 11 - (1)  
Encargado 3da. - 10 - (1)  
Encargado 4da. - 10 - (1)  
Encargado 5da. - 10 - (1)  
Encargado 6da. - 8 - (1)  
Encargado 7da. - 8 - (1)  
Encargado 8da. - 8 - (1)  
Encargado 9da. - 8 - (1)  
Encargado 10da. - 8 - (1)  
Encargado 11da. - 8 - (1)  
Encargado 12da. - 8 - (1)  
Encargado 13da. - 8 - (1)  
Encargado 14da. - 8 - (1)  
Encargado 15da. - 8 - (1)  
Encargado 16da. - 8 - (1)  
Encargado 17da. - 8 - (1)  
Encargado 18da. - 8 - (1)  
Encargado 19da. - 8 - (1)  
Encargado 20da. - 8 - (1)  
Encargado 21da. - 8 - (1)  
Encargado 22da. - 8 - (1)  
Encargado 23da. - 8 - (1)  
Encargado 24da. - 8 - (1)  
Encargado 25da. - 8 - (1)  
Encargado 26da. - 8 - (1)  
Encargado 27da. - 8 - (1)  
Encargado 28da. - 8 - (1)  
Encargado 29da. - 8 - (1)  
Encargado 30da. - 8 - (1)  
Encargado 31da. - 8 - (1)  
Encargado 32da. - 8 - (1)  
Encargado 33da. - 8 - (1)  
Encargado 34da. - 8 - (1)

*[Handwritten signatures and initials]*

ABRIL 1981



Area ADMINISTRATIVA

DIRECCION PROVINCIAL DE ENERGIA  
ESTRUCTURA FUNCIONAL



DISTRITO DE Jra. "SAN ANTONIO DE LOS COBRES": 10 (diez) cargos.

DECRETO N° 1000

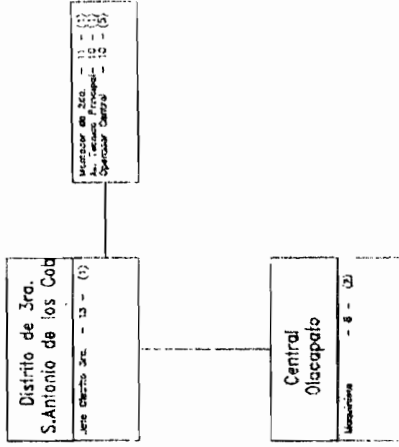

*(Handwritten signatures and initials)*

Abril 1994

*(Handwritten signature)*





DECRETO N.º 1000

A N E X O    I I I

Planta de Cargos

**DECRETO N° 1000**

DIRECCION PROVINCIAL DE ENERGIA

ORGANISMO:

11

JURISDICCION:

6



| N° | DENOMINACION DEL CARGO | ESCALAFON |      | APELLIDO Y NOMBRE | DOCUMENTO | SEXO | EDAD | ANT. | OBSERVACIONES |
|----|------------------------|-----------|------|-------------------|-----------|------|------|------|---------------|
|    |                        | ESC.      | CAT. |                   |           |      |      |      |               |

**DIRECCION**

|   |                    |    |     |                  |     |   |    |  |   |
|---|--------------------|----|-----|------------------|-----|---|----|--|---|
| 1 | Director           | 11 | SSE | Hamasid, Alberto | DNI | M | 44 |  | 13 Designado por Dcto. 6829/94 Estamento de Apoyo |
| 2 | Asesor             | 1  | EA  | VACANTE          |     |   |    |  | Estamento de Apoyo                                |
| 3 | Secretaria Privada | 1  | EA  | VACANTE          |     |   |    |  |   |

**SECCION SECRETARIA GENERAL**

|   |                                   |    |    |   |                              |      |    |    |                                  |
|---|-----------------------------------|----|----|---|------------------------------|------|----|----|----------------------------------|
| 4 | Jefe de Seccin                    | 10 | 15 | A | Gmez de Alfonso, Lita Susana | C.I. | 31 |    | 12 Cat. 11 - Subvaluado          |
| 5 | Ayudante Administrativo Mayor     | 10 | 11 | A | Rivero Menta N.              | DNI  | 33 | 5  |                                  |
| 6 | Ayudante Administrativo Principal | 10 | 10 | A | Maldana, Raul A.             | DNI  | 37 | 5  |                                  |
| 7 | Ayudante Administrativo Principal | 10 | 10 | A | Lpez, Roberto                | LE   | 48 | 17 |                                  |
| 8 | Ayudante Administrativo Principal | 10 | 10 | A | Cruz, Eba Lucrecia           | LC   | 49 |    | 18 Cat. 13 - Sobreevaluado       |
| 9 | Ayudante Administrativo           | 10 | 8  | A | Vilagra, Luz Aba             | DNI  | 28 |    | 3 Cat. 1 - Subv. - Dcto. 1222/92 |

**ASESORIA LETRADA**

|    |                                   |    |    |   |                        |     |    |  |                                  |
|----|-----------------------------------|----|----|---|------------------------|-----|----|--|----------------------------------|
| 10 | Asesor Legal                      | 10 | 17 | T | VACANTE                |     |    |  |                                  |
| 11 | Asesor Legal                      | 10 | 16 | T | Ricero, Martin Tomaco  | DNI | 32 |  | 6 Cat. 17 - Sobreevaluado        |
| 12 | Ayudante Administrativo Principal | 10 | 10 | A | Tejerina, Raul Alfredo | DNI | 26 |  | 3 Cat. 8 - Subv. - Dcto. 1222/92 |

**DIVISION SISTEMAS**

|    |                         |    |    |   |                           |     |    |    |                              |
|----|-------------------------|----|----|---|---------------------------|-----|----|----|------------------------------|
| 13 | Jefe de Divisin         | 10 | 17 | T | Rieszer, Pierre Sartis    | DNI | 47 |    | 21 Cat. 18/2 - Sobreevaluado |
| 14 | Analista Programador    | 10 | 16 | T | Torell Chaud, Juan Carlos | LE  | 43 |    | 24 Cat. 18 - Sobreevaluado   |
| 15 | Analista Programador    | 10 | 16 | T | Cappelain, Juan Andres    | DNI | 41 | 11 |                              |
| 16 | Analista Programador    | 10 | 16 | T | Ryan Chaud, Guillermo     | LE  | 43 | 20 |                              |
| 17 | Analista Programador    | 10 | 16 | T | Casasola, Carlos Humberto | DNI | 36 | 5  |                              |
| 18 | Asistente de Supervisin | 10 | 15 | T | Agüero Carlos Humberto    | DNI | 38 | 11 |                              |
| 19 | Operador                | 10 | 14 | T | Gaudel Rogelio            | DNI | 31 | 5  |                              |
| 20 | Operador                | 10 | 14 | T | Cabezas Olga              | DNI | 36 | 8  | 8 Cat. 13 - Subvaluado       |
| 21 | Operador                | 10 | 14 | T | Gonzalez Ruben Fernando   | DNI | 33 | 6  |                              |
| 22 | Operador                | 10 | 14 | T | Escalante Monteros Wilma  | LC  | 48 |    | 12 Cat. 13 - Subvaluado      |
| 23 | Graboverificador Ira.   | 10 | 13 | T | Ustares Carlos Vidal      | DNI | 40 | 12 |                              |
| 24 | Graboverificador Ira.   | 10 | 13 | T | Guerra Angélica           | DNI | 41 | 17 |                              |

ALBERTO HAMASID  
 ALBERTO HAMASID  
 ALBERTO HAMASID

DIRECCION PROYECTOS DE ENERGIA

1.1. ORGANIZACION



ESCALAFON DE CLASIFICACION Y HOMIAGE DE PERSONAL TECNICO

| ESCALAFON | GRUPO | CLASIFICACION | GRUPO | CLASIFICACION |
|-----------|-------|---------------|-------|---------------|
| 10        | 101   | 101           | 101   | 101           |
| 11        | 111   | 111           | 111   | 111           |
| 12        | 121   | 121           | 121   | 121           |

| ESCALAFON | GRUPO | CLASIFICACION | GRUPO | CLASIFICACION |
|-----------|-------|---------------|-------|---------------|
| 13        | 131   | 131           | 131   | 131           |
| 14        | 141   | 141           | 141   | 141           |
| 15        | 151   | 151           | 151   | 151           |
| 16        | 161   | 161           | 161   | 161           |
| 17        | 171   | 171           | 171   | 171           |
| 18        | 181   | 181           | 181   | 181           |
| 19        | 191   | 191           | 191   | 191           |
| 20        | 201   | 201           | 201   | 201           |

2.1. DESCRIPCION DE LOS GRUPOS Y CLASIFICACIONES

| ESCALAFON | GRUPO | CLASIFICACION | DESCRIPCION |
|-----------|-------|---------------|-------------|
| 10        | 101   | 101           | 101         |
| 11        | 111   | 111           | 111         |
| 12        | 121   | 121           | 121         |
| 13        | 131   | 131           | 131         |
| 14        | 141   | 141           | 141         |
| 15        | 151   | 151           | 151         |
| 16        | 161   | 161           | 161         |
| 17        | 171   | 171           | 171         |
| 18        | 181   | 181           | 181         |
| 19        | 191   | 191           | 191         |
| 20        | 201   | 201           | 201         |

3.1. DESCRIPCION DE LOS GRUPOS Y CLASIFICACIONES

| ESCALAFON | GRUPO | CLASIFICACION | DESCRIPCION |
|-----------|-------|---------------|-------------|
| 10        | 101   | 101           | 101         |
| 11        | 111   | 111           | 111         |
| 12        | 121   | 121           | 121         |
| 13        | 131   | 131           | 131         |
| 14        | 141   | 141           | 141         |
| 15        | 151   | 151           | 151         |
| 16        | 161   | 161           | 161         |
| 17        | 171   | 171           | 171         |
| 18        | 181   | 181           | 181         |
| 19        | 191   | 191           | 191         |
| 20        | 201   | 201           | 201         |



Decreto N° 1000

DIRECCION PROVINCIAL DE ENERGIA

11

JURISDICCION:

UNIDAD DE ORGANIZACION:

6



| N° | DENOMINACION DEL CARGO | ESCALAFON | APellido Y Nombre | DOCUMENTO | SEXO   | EDAD | ANT. | OBSERVACIONES |
|----|------------------------|-----------|-------------------|-----------|--------|------|------|---------------|
|    |                        | ESC.      | CAT.              | TPO       | NÚMERO |      |      |               |

SECCION FACTURACION

|    |                                   |    |    |   |                       |     |             |   |    |    |                      |
|----|-----------------------------------|----|----|---|-----------------------|-----|-------------|---|----|----|----------------------|
| 84 | Jefe de Sección                   | 10 | 15 | A | Ramón Nuevo Ramón     | DNI | 12 858 715  | M | 35 | 17 |                      |
| 85 | Auxiliar de Supervisión           | 10 | 13 | A | Carabazal Nestor      | DNI | 10 065 482  | M | 41 | 17 |                      |
| 86 | Auxiliar de Supervisión           | 10 | 13 | A | Carmona de Perez Dela | LC  | 5 114 038   | F | 47 | 12 |                      |
| 87 | Auxiliar Administrativo Mayor     | 10 | 12 | A | Farías Miguel A.      | DNI | 18 853 785  | M | 28 | 7  | Cat. 10 - Subvaluado |
| 88 | Auxiliar Administrativo Mayor     | 10 | 11 | A | Lazarte Jorge         | DNI | 20 683 860  | M | 24 | 5  |                      |
| 89 | Auxiliar Administrativo Mayor     | 10 | 11 | A | Barboza Andrés        | DNI | 13 258 715  | M | 33 | 8  |                      |
| 90 | Auxiliar Administrativo Mayor     | 10 | 11 | A | Sirven Benita T.      | DNI | 11 944 2971 | F | 37 | 5  |                      |
| 91 | Auxiliar Administrativo Principal | 10 | 10 | A | Villares Enrique E    | DNI | 11 084 741  | M | 41 | 6  |                      |
| 92 | Auxiliar Administrativo           | 10 | 8  | A | Cruz Jose             | DNI | 16 334 154  | M | 29 | 5  |                      |
| 93 | Maestro Oficial Tema Estado       | 10 | 7  | T | Gonzalez Daniel       | DNI | 11 816 130  | M | 37 | 5  |                      |
| 94 | Maestro Oficial Tema Estado       | 10 | 7  | T | Mamam Jose            | DNI | 16 735 0771 | M | 29 | 0  |                      |
| 95 | Maestro Oficial Tema Estado       | 10 | 7  | T | Martinez Carlos       | DNI | 16 028 704  | M | 38 | 0  |                      |
| 96 | Maestro Oficial Tema Estado       | 10 | 7  | T | Guancia Luis          | DNI | 20 615 728  | M | 24 | 0  |                      |
| 97 | Maestro Oficial Tema Estado       | 10 | 7  | T | Cruz Marcelo          | DNI | 20 706 817  | M | 23 | 0  |                      |
| 98 | Maestro Oficial Tema Estado       | 10 | 7  | T | Tobar Fabio           | DNI | 20 339 699  | M | 24 | 0  |                      |
| 99 | Maestro Oficial Tema Estado       | 10 | 7  | T | Lazarte Hector        | DNI | 21 314 302  | M | 23 | 0  |                      |
| 80 | Maestro Oficial Tema Estado       | 10 | 7  | T | Lopez Oscar           | DNI | 22 253 031  | M | 21 | 0  |                      |
| 81 | Maestro Oficial Tema Estado       | 10 | 7  | T | Sarrate Gustavo       | DNI | 17 560 788  | M | 27 | 0  |                      |
| 82 | Maestro Oficial Tema Estado       | 10 | 7  | T | Valdes Jose A         | DNI | 16 753 0071 | M | 29 | 0  |                      |
| 83 | Maestro Oficial Tema Estado       | 10 | 7  | T | Luz Alejandro         | DNI | 22 837 480  | M | 20 | 0  |                      |
| 84 | Maestro Oficial Tema Estado       | 10 | 7  | T | Mendoza Jorge         | DNI | 10 983 881  | M | 38 | 0  |                      |
| 85 | Maestro Oficial Tema Estado       | 10 | 7  | T | Aquino Aldo           | DNI | 20 212 640  | M | 24 | 0  |                      |
| 86 | Maestro Oficial Tema Estado       | 10 | 7  | T | Catalayud Daniel      | DNI | 14 706 711  | M | 31 | 0  |                      |

DIVISION CONTROL Y COBRANZAS

|    |                  |    |    |   |                        |     |            |   |    |    |                      |
|----|------------------|----|----|---|------------------------|-----|------------|---|----|----|----------------------|
| 87 | Jefe de Division | 10 | 17 | A | Lopez de López Lidiana | DNI | 14 176 879 | F | 32 | 12 | Cat. 15 - Subvaluada |
|----|------------------|----|----|---|------------------------|-----|------------|---|----|----|----------------------|

SECCION COBRANZAS

|     |                                   |    |    |   |                           |     |            |   |    |    |                              |
|-----|-----------------------------------|----|----|---|---------------------------|-----|------------|---|----|----|------------------------------|
| 88  | Jefe de Sección                   | 10 | 15 | T | Anas Maria Antonia        | DNI | 10 554 679 | F | 39 | 17 | Cat. 17 - Subvaluada         |
| 89  | Auxiliar de Supervisión           | 10 | 13 | A | Lvarez de Zerda Glens     | DNI | 13 844 723 | F | 32 | 12 |                              |
| 90  | Auxiliar Administrativo Mayor     | 10 | 11 | A | Aguilar de Cicala Sonia   | DNI | 14 689 510 | F | 31 | 8  |                              |
| 91  | Auxiliar Administrativo Mayor     | 10 | 11 | A | Vargas de Huergo Patricia | DNI | 13 977 285 | F | 31 | 5  |                              |
| 92  | Auxiliar Administrativo Mayor     | 10 | 11 | A | Roman Ruben Walter        | DNI | 14 453 278 | M | 32 | 11 | Cat. 10 - Subvaluado         |
| 93  | Auxiliar Administrativo Mayor     | 10 | 11 | A | Cappellotti de Lera Norma | DNI | 12 725 440 | F | 34 | 7  | Cat. 8 - Subvaluado          |
| 94  | Auxiliar Administrativo Principal | 10 | 10 | A | Meza Jorge Raúl           | DNI | 18 823 786 | M | 28 | 5  |                              |
| 95  | Auxiliar Administrativo Principal | 10 | 10 | A | Galvan Hector Raúl        | DNI | 13 004 051 | M | 34 | 5  | Cat. 3 - Subv - Octo 1222/92 |
| 96  | Auxiliar Administrativo Principal | 10 | 10 | A | Zepeda Vicente M.         | DNI | 17 135 188 | M | 27 | 5  |                              |
| 97  | Auxiliar Administrativo Principal | 10 | 10 | A | Burgos Daniel C.          | DNI | 17 131 770 | M | 23 | 5  |                              |
| 98  | Auxiliar Administrativo Principal | 10 | 10 | A | Colpas Omar Gerardo       | DNI | 14 820 685 | M | 31 | 5  | Cat. 3 - Subv - Octo 1222/92 |
| 99  | Auxiliar Administrativo           | 10 | 8  | A | Mercado Servando          | DNI | 10 794 074 | M | 39 | 12 |                              |
| 100 | Auxiliar Administrativo           | 10 | 8  | A | Alanz Josefa del Carmen   | DNI | 13 977 256 | F | 31 | 5  | Cat. 11 - Subvaluado         |
| 101 | Auxiliar Administrativo           | 10 | 8  | A | Vargas Octavio            | LE  | 7 918 284  | M | 42 | 5  |                              |

Handwritten signatures and initials at the bottom of the page.

1000

ORGANISMO: D.P. REGION PROVINCIAL DE ENERGIA

JURISDICCION: 11

UNIDAD DE ORGANIZACION: 6



| N° | DENOMINACION DEL CARGO | ESCALAFON | APPELLIDO Y NOMBRE | DOCUMENTO | SEXO | EDAD | ANT. | OBSERVACIONES |
|----|------------------------|-----------|--------------------|-----------|------|------|------|---------------|
|    |                        | ESC.      | CAT.               | TIPO      |      |      |      |               |

**SECCION CONTROL Y REGISTROS**

|     |                                |    |    |   |                         |                |   |    |    |
|-----|--------------------------------|----|----|---|-------------------------|----------------|---|----|----|
| 102 | Jefe de Sección                | 10 | 15 | A | Martinez Carlos         | DNI 10 581 288 | M | 46 | 17 |
| 103 | Auxiliar de Supervision        | 10 | 13 | A | Berden Patricia         | DNI 18 517 316 | F | 28 | 12 |
| 104 | Auxiliar de Supervision        | 10 | 13 | A | Vilaz de Soria Alicia   | DNI 10 582 298 | F | 40 | 15 |
| 105 | Asistente Administrativo Mayor | 10 | 11 | A | Flores Fernandez Gladys | DNI 17 792 432 | F | 28 | 5  |
| 106 | Asistente Administrativo Mayor | 10 | 11 | A | Vicentini Lidia Lucia   | DNI 12 763 282 | F | 38 | 15 |
| 107 | Auxiliar Administrativo Mayor  | 10 | 11 | A | Guerrero Jose Jaime     | DNI 13 034 004 | M | 34 | 17 |
| 108 | Asistente Administrativo Mayor | 10 | 11 | A | Nagales Juan F.         | DNI 18 735 086 | M | 29 | 3  |
| 109 | Asistente Administrativo Mayor | 10 | 11 | A | Torres Jose Luis        | DNI 18 229 148 | M | 25 | 4  |
| 110 | Asistente Administrativo Mayor | 10 | 11 | A | Gonzalez Jorge          | DNI 18 487 288 | M | 25 | 5  |
| 111 | Asistente Administrativo       | 10 | 8  | A | Rojas Nobesco Axelino   | LE 7 242 882   | M | 56 | 3  |

**DIVISION LABORATORIO ELECTRICO**

|     |                  |    |    |   |                        |                |   |    |    |
|-----|------------------|----|----|---|------------------------|----------------|---|----|----|
| 112 | Jefe de División | 10 | 17 | T | Bassani Carlos Enrique | DNI 12 220 407 | M | 36 | 12 |
|-----|------------------|----|----|---|------------------------|----------------|---|----|----|

**SECCION INSPECCION**

|     |                         |    |    |   |                      |                |   |    |    |
|-----|-------------------------|----|----|---|----------------------|----------------|---|----|----|
| 113 | Jefe de Sección         | 10 | 15 | T | Chavez Roald J.      | LE 7 249 403   | M | 54 | 29 |
| 114 | Auxiliar de Supervision | 10 | 13 | T | Sandoval Fernando R. | DNI 14 438 277 | M | 31 | 10 |
| 115 | Técnico 2da.            | 10 | 11 | T | Burpos Jose A.       | LE 7 257 176   | M | 52 | 20 |
| 116 | Asistente Técnico       | 10 | 8  | T | Baez Walter          | DNI 18 018 413 | M | 30 | 4  |
| 117 | Asistente Técnico       | 10 | 8  | T | Adrianano Juan R.    | DNI 13 845 372 | M | 32 | 12 |
| 118 | Asistente Técnico       | 10 | 8  | T | Cruz Roberto Daniel  | DNI 14 303 865 | M | 32 | 5  |

**SECCION TALLERES**

|     |                             |    |    |   |                        |                |   |    |    |
|-----|-----------------------------|----|----|---|------------------------|----------------|---|----|----|
| 119 | Jefe de Sección             | 10 | 15 | T | Vargas Oscar Alfredo   | LE 7 253 070   | M | 53 | 24 |
| 120 | Auxiliar de Supervision     | 10 | 13 | T | Latronche Carlos       | LE 7 245 658   | M | 55 | 31 |
| 121 | Técnico de 1ra.             | 10 | 12 | T | Centenas Luis A.       | DNI 12 073 354 | M | 34 | 11 |
| 122 | Técnico de 1ra.             | 10 | 12 | T | Gourinsky Claudio Omar | DNI 14 489 342 | M | 31 | 30 |
| 123 | Técnico de 2da.             | 10 | 11 | T | Soto Oscar N.          | LE 6 147 289   | M | 44 | 20 |
| 124 | Técnico de 2da.             | 10 | 11 | T | Medina Mario O.        | DNI 13 245 327 | M | 35 | 12 |
| 125 | Técnico de 2da.             | 10 | 11 | T | Blass Daniel           | DNI 16 307 609 | M | 30 | 3  |
| 126 | Asistente Técnico Principal | 10 | 10 | T | Hérmant Roman R.       | DNI 13 218 315 | M | 33 | 12 |
| 127 | Asistente Técnico           | 10 | 8  | T | Payan Luis R.          | DNI 18 482 978 | M | 25 | 7  |
| 128 | Asistente Técnico           | 10 | 8  | T | Pedeyas Ruben F.       | DNI 14 708 795 | M | 31 | 4  |

*[Handwritten signatures and initials]*

*[Handwritten signature]*  
 ANA ESCOBAR MANSABET  
 Oficina de Personal de Recursos

SECRETO Nº 1000

DIRECCION PROVINCIAL DE ENERGIA

11

JURISDICCION:

UNIDAD DE ORGANIZACION: 6



| Nº | DENOMINACION DEL CARGO | ESCALAFON<br>ESC. CAT. TIPO | APELLIDO Y NOMBRE | DOCUMENTO<br>TIPO NUMERO | SEXO | EDAD | ANT | OBSERVACIONES |
|----|------------------------|-----------------------------|-------------------|--------------------------|------|------|-----|---------------|
|----|------------------------|-----------------------------|-------------------|--------------------------|------|------|-----|---------------|

DEPARTAMENTO DISTRIBUCION

|     |                             |         |   |                           |                |   |    |                                  |
|-----|-----------------------------|---------|---|---------------------------|----------------|---|----|----------------------------------|
| 128 | Jefe de Departamento        | 10 18J2 | T | García, Antonio A.        | LE 7 850 899   | M | 43 | 17/Cat. 17 - Subvaluado          |
| 130 | Asistente de Supervisión    | 10 15   | T | Wizny, Juan C.            | DNI 11 538 206 | M | 38 | 12/Cat. 12 - Subvaluado          |
| 131 | Auxiliar de Supervisión     | 10 13   | T | Medina Marcelo            | DNI 20 281 086 | M | 24 | 4/Cat. 8 - Subv. - Deto. 1222/92 |
| 132 | Agente Administrativo Mayor | 10 11   | A | Rodriguez Cristina del V. | DNI 12 957 232 | F | 35 | 5                                |
| 133 | Agente Administrativo Mayor | 10 11   | A | Zenda Carlos Omar         | DNI 14 288 466 | M | 31 | 12                               |
| 134 | Oficial Mayor               | 10 9    | O | Giron Oscar               | DNI 14 298 328 | M | 31 | 5/Cat. 8 - Subvaluado            |
| 135 | Medida Oficial              | 10 6    | O | Retambay Francisco        | LE 8 162 346   | M | 49 | 13                               |

DIVISION SUBESTACIONES

|     |                  |       |   |              |                |   |    |                                  |
|-----|------------------|-------|---|--------------|----------------|---|----|----------------------------------|
| 136 | Jefe de division | 10 17 | T | Aguirre Luis | DNI 16 307 324 | M | 29 | 4/Cat. 8 - Subv. - Deto. 1222/92 |
|-----|------------------|-------|---|--------------|----------------|---|----|----------------------------------|

SECCION SUBESTACIONES AEREAS

|     |                               |       |   |                      |                |   |    |                                  |
|-----|-------------------------------|-------|---|----------------------|----------------|---|----|----------------------------------|
| 137 | Jefe de Seccion               | 10 15 | T | Guaymas Fidal        | LE 8 177 444   | M | 45 | 20                               |
| 138 | Auxiliar de Supervisión       | 10 13 | T | Pertal Felipe        | LE 10 581 431  | M | 41 | 18                               |
| 139 | Montador de tra.              | 10 12 | T | Chocobar Santos      | DNI 13 771 197 | M | 32 | 12                               |
| 140 | Montador de 2da.              | 10 11 | T | Merales Clemente     | DNI 16 280 308 | M | 29 | 5                                |
| 141 | Conductor Equibore Especiales | 10 10 | O | Lopez Gabriel Arturo | LE 7 874 706   | M | 43 | 17                               |
| 142 | Oficial Mayor                 | 10 9  | T | Espinosa Ernesto     | DNI 18 273 656 | M | 25 | 5                                |
| 143 | Oficial Mayor                 | 10 8  | T | Lindero Evaristo     | DNI 11 283 075 | M | 38 | 5                                |
| 144 | Oficial Mayor                 | 10 8  | T | Ramos Juan Ramon     | DNI 20 072 236 | M | 24 | 5                                |
| 145 | Oficial                       | 10 8  | T | Avesinets Ricardo    | DNI 13 037 638 | M | 36 | 5/Cat. 3 - Subv. - Deto. 1222/92 |

SECCION REDES Y SUBESTACIONES SUBTERRANEAS

|     |                  |       |   |                     |                |   |    |                                |
|-----|------------------|-------|---|---------------------|----------------|---|----|--------------------------------|
| 146 | Jefe de Seccion  | 10 15 | T | Garay Juan C.       | LE 5 409 161   | M | 44 | 13 Cat. 13 - Subvaluado        |
| 147 | Montador tra.    | 10 12 | T | Sanchez Mujeta A.   | DNI 13 701 068 | M | 35 | 17                             |
| 148 | Montador de 2da. | 10 11 | T | Perez Victor        | DNI 17 581 008 | M | 28 | 5                              |
| 149 | Oficial Mayor    | 10 9  | T | Pastrana Ramon      | DNI 12 502 483 | M | 34 | 5                              |
| 150 | Oficial Mayor    | 10 9  | T | Baez Fabian         | DNI 17 196 826 | M | 28 | 5                              |
| 151 | Oficial          | 10 8  | T | Garcia Jose Enrique | DNI 14 645 242 | M | 30 | 5 Cat. 5 - Subv. Deto. 1222/92 |
| 152 | Oficial          | 10 8  | T | Lopez Oscar         | DNI 11 943 577 | M | 37 | 12                             |
| 153 | Ayudante         | 10 5  | T | Ceronel Gregorio    | DNI 10 095 154 | M | 41 | 5                              |
| 154 | Ayudante         | 10 5  | T | Cisneros Martin     | DNI 12 712 074 | M | 36 | 5                              |
| 155 | Ayudante         | 10 5  | T | Guerra Juan Carlos  | LE 7 850 811   | M | 44 | 5                              |

*[Handwritten signatures and initials]*

...  
 J. C. RAMASARI  
 Director V. y A. de Energa

BOLETO N° 1000

DIRECCION PROVINCIAL DE ENERGIA

ORGANISMO:

11

6

JURISDICCION:

UNIDAD DE ORGANIZACION:



| N° | DENOMINACION DEL CARGO | ESCALAFON ESC. CAT. TIPO | APELLIDO Y NOMBRE | DOCUMENTO TIPO NUMERO | SEXO | EDAD | ANT. | OBSERVACIONES |
|----|------------------------|--------------------------|-------------------|-----------------------|------|------|------|---------------|
|----|------------------------|--------------------------|-------------------|-----------------------|------|------|------|---------------|

| DIVISOR REDES |                  |    |   |                  |     |            |   |    |                         |
|---------------|------------------|----|---|------------------|-----|------------|---|----|-------------------------|
| 156           | Jefe de División | 10 | T | Ojeda Gabriel R. | DNI | 12.059.181 | M | 33 | 12/Cat. 15 - Subvaluado |

SECCION REDES AEREAS

| N°  | DENOMINACION DEL CARGO       | ESCALAFON ESC. CAT. TIPO | APELLIDO Y NOMBRE | DOCUMENTO TIPO NUMERO  | SEXO | EDAD       | ANT. | OBSERVACIONES |    |
|-----|------------------------------|--------------------------|-------------------|------------------------|------|------------|------|---------------|----|
| 157 | Jefe de Sección              | 10                       | T                 | VACANTE                |      |            |      |               |    |
| 158 | Auxiliar de Supervisión      | 10                       | T                 | Jirres Luis            | LE   | 8.192.956  | M    | 49            | 31 |
| 159 | Auxiliar de Supervisión      | 10                       | T                 | Aparicio Oscar Otto    | LE   | 8.358.624  | M    | 42            | 21 |
| 160 | Montador de 1ra.             | 10                       | T                 | Zepa Otto              | DNI  | 10.435.914 | M    | 39            | 12 |
| 161 | Montador de 1ra.             | 10                       | T                 | Morales Félix Humberto | LE   | 7.674.873  | M    | 43            | 12 |
| 162 | Montador de 1ra.             | 10                       | T                 | Aguiar Ediberto        | LE   | 8.294.383  | M    | 43            | 15 |
| 163 | Montador de 1ra.             | 10                       | T                 | Relambay Ruben Gabriel | LE   | 8.163.632  | M    | 49            | 17 |
| 164 | Montador de 2da.             | 10                       | T                 | Lopez Daniel A.        | DNI  | 10.167.231 | M    | 40            | 12 |
| 165 | Montador de 2da.             | 10                       | T                 | Aguirre Adolfo         | DNI  | 1.259.227  | M    | 38            | 12 |
| 166 | Montador de 2da.             | 10                       | T                 | Martinez Hugo          | LE   | 5.078.686  | M    | 45            | 16 |
| 167 | Montador de 3ra.             | 10                       | T                 | Barrionuevo Hector     | LE   | 4.620.830  | M    | 46            | 22 |
| 168 | Conductor Equipos Especiales | 10                       | O                 | Toscano Julio          | LE   | 8.168.498  | M    | 48            | 12 |
| 169 | Oficial Mayor                | 10                       | T                 | Relambay Jose          | DNI  | 11.012.243 | M    | 35            | 10 |
| 170 | Oficial Mayor                | 10                       | T                 | Siquila Jose           | DNI  | 17.633.681 | M    | 27            | 5  |
| 171 | Oficial Mayor                | 10                       | T                 | Zarate Armando         | DNI  | 11.283.783 | M    | 38            | 10 |
| 172 | Oficial Mayor                | 10                       | T                 | Carrasco Rodolfo       | DNI  | 11.943.678 | M    | 37            | 13 |
| 173 | Oficial Mayor                | 10                       | T                 | Alancay Moises         | LE   | 8.812.862  | M    | 42            | 11 |
| 174 | Oficial Mayor                | 10                       | T                 | Fernandez Oscar A      | DNI  | 12.957.855 | M    | 35            | 5  |
| 175 | Oficial Mayor                | 10                       | T                 | Arredel Alfonso        | LE   | 7.673.245  | M    | 43            | 12 |
| 176 | Oficial Mayor                | 10                       | T                 | Quevedo Cesar          | DNI  | 14.178.979 | M    | 32            | 10 |
| 177 | Oficial Mayor                | 10                       | T                 | Aguilar Nelson         | LE   | 8.175.755  | M    | 48            | 12 |
| 178 | Oficial Mayor                | 10                       | T                 | Lemos Nelson           | DNI  | 10.019.820 | M    | 26            | 5  |
| 179 | Oficial                      | 10                       | T                 | Prieto Vicente         | DNI  | 11.074.602 | M    | 30            | 5  |
| 180 | Oficial                      | 10                       | T                 | Llendo Jorge           | DNI  | 14.709.364 | M    | 31            | 5  |
| 181 | Oficial                      | 10                       | T                 | Zepa Juan              | DNI  | 14.295.690 | M    | 32            | 5  |
| 182 | Oficial                      | 10                       | T                 | Fierres Alberto        | DNI  | 14.453.329 | M    | 31            | 5  |
| 183 | Oficial                      | 10                       | T                 | Aguilar Claudio        | DNI  | 16.307.353 | M    | 29            | 5  |
| 184 | Oficial                      | 10                       | T                 | Ruiz Roberto           | DNI  | 13.218.407 | M    | 32            | 5  |
| 185 | Oficial                      | 10                       | T                 | Gomez Juan             | DNI  | 11.958.286 | M    | 37            | 5  |
| 186 | Oficial                      | 10                       | T                 | Llendo Nirma Jorge     | DNI  | 12.958.394 | M    | 35            | 5  |
| 187 | Asistente                    | 10                       | S                 | Brajeda Oscar          | DNI  | 17.269.332 | M    | 27            | 5  |
| 188 | Asistente                    | 10                       | T                 | Ocaranza Santos        | DNI  | 11.118.946 | M    | 38            | 5  |

Handwritten signatures and initials in the bottom right corner of the page.

Small text at the bottom right, possibly a reference or date: "199 11 2010 P. MASARI" and "199 11 2010 P. MASARI".



| N°                         | DENOMINACION DEL CARGO | ESCALA Y TIPO |      | APELLIDO Y NOMBRE          | TPC | DOCUMENTO  | SEXO | EDAD | ANT. | OBSERVACIONES             |
|----------------------------|------------------------|---------------|------|----------------------------|-----|------------|------|------|------|---------------------------|
|                            |                        | ESC.          | TIPO |                            |     |            |      |      |      |                           |
| <b>SECCION OPERACIONES</b> |                        |               |      |                            |     |            |      |      |      |                           |
| 181                        | 181 JE de Seccion      | 18            | 15   | T. Sainz Victor            | DNI | 18 883 297 | M    | 38   | 18   |                           |
| 180                        | 180 Encargado de Turno | 16            | 12   | T. Alvarez Hector          | DNI | 18 466 215 | M    | 41   | 12   |                           |
| 181                        | 181 Encargado de Turno | 16            | 12   | T. Guarey Vazco            | DNI | 13 331 336 | M    | 35   | 12   |                           |
| 181                        | 181 Encargado de Turno | 16            | 12   | T. Muiam Juan Carlos       | LE  | 8 555 936  | M    | 41   | 14   |                           |
| 181                        | 181 Encargado de Turno | 16            | 12   | T. Guadano Juan            | LE  | 8 378 385  | M    | 41   | 21   |                           |
| 181                        | 181 Encargado de Turno | 16            | 12   | T. Pineda Hector           | CE  | 18 882 431 | M    | 44   | 18   | 18. Cat. 11 - Subevaluado |
| 181                        | 181 Encargado de Turno | 16            | 12   | T. Bernaldo Alfredo        | LE  | 8 388 596  | M    | 42   | 17   | 18. Cat. 12 - Subevaluado |
| 181                        | 181 Encargado de Turno | 16            | 12   | T. Berra Alvarez           | CE  | 12 862 876 | M    | 34   | 12   |                           |
| 181                        | 181 Encargado de Turno | 16            | 12   | T. Berrones Juan           | LE  | 8 555 871  | M    | 42   | 17   |                           |
| 181                        | 181 Encargado de Turno | 16            | 12   | T. Gonzalez Santillan Raul | DNI | 12 279 867 | M    | 37   | 17   |                           |
| 181                        | 181 Encargado de Turno | 16            | 12   | T. Huanqui Cesar           | DNI | 11 881 186 | M    | 38   | 15   |                           |
| 181                        | 181 Encargado de Turno | 16            | 12   | T. Cruz Juan Carlos        | DNI | 11 283 218 | M    | 38   | 12   |                           |
| 181                        | 181 Encargado de Turno | 16            | 12   | T. Lopez Jose              | DNI | 18 905 895 | M    | 43   | 21   |                           |
| 181                        | 181 Encargado de Turno | 16            | 12   | T. Barrios Ramon           | LE  | 8 156 731  | M    | 48   | 27   |                           |
| 181                        | 181 Encargado de Turno | 16            | 12   | T. Burgos Joaquin          | LE  | 8 387 031  | M    | 41   | 14   |                           |
| 181                        | 181 Encargado de Turno | 16            | 12   | T. Alvarez Almirante       | LE  | 14 198 252 | M    | 33   | 25   |                           |
| 181                        | 181 Encargado de Turno | 16            | 12   | T. Alvarez Agustin         | LE  | 14 198 252 | M    | 33   | 25   |                           |
| 181                        | 181 Encargado de Turno | 16            | 12   | T. Paredes E               | CE  | 5 076 852  | M    | 44   | 5    |                           |
| 181                        | 181 Encargado de Turno | 16            | 12   | T. Baran Juan C            | LE  | 8 849 385  | M    | 42   | 13   |                           |
| 181                        | 181 Encargado de Turno | 16            | 12   | T. Rueda Juan              | DNI | 10 382 264 | M    | 40   | 19   |                           |
| 181                        | 181 Encargado de Turno | 16            | 12   | T. Vala Dante              | DNI | 10 521 235 | M    | 40   | 17   |                           |
| 181                        | 181 Encargado de Turno | 16            | 12   | T. Camacho Juan            | DNI | 11 778 117 | M    | 37   | 5    |                           |
| 181                        | 181 Encargado de Turno | 16            | 12   | T. Alvarez Julio           | LE  | 7 257 788  | M    | 52   | 26   |                           |
| 181                        | 181 Encargado de Turno | 16            | 12   | T. Santolan Horacio        | DNI | 17 309 963 | M    | 27   | 5    |                           |
| 181                        | 181 Encargado de Turno | 16            | 12   | T. Ayres Ruben             | DNI | 7 635 458  | M    | 43   | 18   |                           |
| 181                        | 181 Encargado de Turno | 16            | 12   | T. Rojas Antonio L         | DNI | 11 835 837 | M    | 37   | 12   |                           |
| 181                        | 181 Encargado de Turno | 16            | 12   | T. Montalvo Sergio         | DNI | 14 810 186 | M    | 36   | 10   |                           |
| 181                        | 181 Encargado de Turno | 16            | 12   | T. Lopez Angel M           | LE  | 7 298 252  | M    | 48   | 19   | 18. Cat. 11 - Subevaluado |
| 181                        | 181 Encargado de Turno | 16            | 12   | T. Alvarez Juan M          | LE  | 8 156 731  | M    | 48   | 19   | 18. Cat. 11 - Subevaluado |
| 181                        | 181 Encargado de Turno | 16            | 12   | T. Fernandez Roberto       | DNI | 13 823 168 | M    | 33   | 12   |                           |
| 181                        | 181 Encargado de Turno | 16            | 12   | T. Calderon F R            | LE  | 8 121 832  | M    | 45   | 25   |                           |
| 181                        | 181 Encargado de Turno | 16            | 12   | T. Cardenas Mariano        | LE  | 5 406 841  | M    | 44   | 24   | 18. Cat. 11 - Subevaluado |
| 181                        | 181 Encargado de Turno | 16            | 12   | T. Figueroa David          | DNI | 18 851 843 | M    | 28   | 17   |                           |
| 181                        | 181 Encargado de Turno | 16            | 12   | T. Velasco Juan            | LE  | 4 788 994  | M    | 44   | 17   | 18. Cat. 11 - Subevaluado |
| 181                        | 181 Encargado de Turno | 16            | 12   | T. Alvarez Cesar           | DNI | 13 387 611 | M    | 35   | 18   |                           |
| 181                        | 181 Encargado de Turno | 16            | 12   | T. Casas Jose              | DNI | 11 532 578 | M    | 38   | 11   |                           |
| 181                        | 181 Encargado de Turno | 16            | 12   | T. Carrasquel Normando     | LE  | 8 555 386  | M    | 41   | 12   |                           |
| 181                        | 181 Encargado de Turno | 16            | 12   | T. Alvarez Roberto         | LE  | 17 190 171 | M    | 36   | 10   |                           |
| 181                        | 181 Encargado de Turno | 16            | 12   | T. Galindo Fabian          | DNI | 14 178 832 | M    | 32   | 11   |                           |
| 181                        | 181 Encargado de Turno | 16            | 12   | T. Jimena Oscar            | LE  | 7 650 852  | M    | 43   | 7    |                           |
| 181                        | 181 Encargado de Turno | 16            | 12   | T. Alvarez Carlos          | DNI | 10 186 843 | M    | 30   | 12   |                           |
| 181                        | 181 Encargado de Turno | 16            | 12   | T. Guerrero Jorge          | DNI | 25 559 767 | M    | 24   | 5    |                           |
| 181                        | 181 Encargado de Turno | 16            | 12   | T. Siles Juan              | DNI | 18 484 122 | M    | 33   | 12   |                           |
| 181                        | 181 Encargado de Turno | 16            | 12   | T. Ferrás Oscar Carlos     | LE  | 3 408 728  | M    | 44   | 8    |                           |
| 181                        | 181 Encargado de Turno | 16            | 12   | T. Alvarez Miguel Angel    | DNI | 12 553 887 | M    | 34   | 5    | 18. Cat. 11 - Subevaluado |
| 181                        | 181 Encargado de Turno | 16            | 12   | T. Alvarez Hector          | DNI | 13 472 803 | M    | 25   | 11   | 18. Cat. 11 - Subevaluado |
| 181                        | 181 Encargado de Turno | 16            | 12   | T. Ortiz Hector            | DNI | 20 108 458 | M    | 23   | 5    |                           |
| 181                        | 181 Encargado de Turno | 16            | 12   | T. Niza Hector             | DNI | 11 538 178 | M    | 38   | 4    | 18. Cat. 11 - Subevaluado |
| 181                        | 181 Encargado de Turno | 16            | 12   | T. Ortiz Oscar             | DNI | 17 802 082 | M    | 22   | 5    | 18. Cat. 11 - Subevaluado |

*[Handwritten signatures and initials]*



DECRETO N° 1000

JURISDICCION  
UNIDAD DE ORGANIZACION

RESOLUCION PROVINCIAL DE ENLACE  
11  
6



| N° | DENOMINACION DEL CARGO | ESCALAFON | APELLIDO Y NOMBRE | DOCUMENTO | EDAD   | EDAD ANT. | OBSERVACIONES |
|----|------------------------|-----------|-------------------|-----------|--------|-----------|---------------|
|    |                        | 1         |                   | TIPO      | NUMERO |           |               |

| DEPARTAMENTO PRODUCTIVO |                                |    |          |                          |    |            |   |    |    |
|-------------------------|--------------------------------|----|----------|--------------------------|----|------------|---|----|----|
| 241                     | Jefe de Departamento           | 10 | TELIZ, Y | Blas Mariano C.          | LE | 7 252 782  | M | 31 | 24 |
| 242                     | Asistente Administrativo       | 12 | A        | Roberto de Sierra Robles | DE | 12 842 229 | M | 34 | 6  |
| 243                     | Asistente Administrativo Mayor | 13 | A        | Neza Vilmaris Castro     | DE | 13 318 280 | M | 31 | 6  |

| CENTRAL CORRALITO |                 |    |   |                           |    |            |   |    |    |
|-------------------|-----------------|----|---|---------------------------|----|------------|---|----|----|
| 243               | Jefe de Central | 10 | Y | Licenciado Jorge Roberto  | LE | 4 520 042  | M | 48 | 23 |
| 244               | Teléfono        | 10 | Y | Gustavo Oscar Domato      | DE | 8 170 511  | M | 43 | 12 |
| 245               | Teléfono        | 10 | Y | Alfredo Oscar Rosado      | DE | 13 642 229 | M | 22 | 12 |
| 246               | Teléfono        | 10 | Y | Alfonso Adame             | DE | 10 244 738 | M | 49 | 18 |
| 247               | Teléfono        | 10 | Y | Disciplinados Carlos      | DE | 13 701 094 | M | 31 | 13 |
| 248               | Teléfono        | 10 | Y | Ortega Prada              | DE | 11 842 828 | M | 37 | 5  |
| 249               | Teléfono        | 10 | Y | Samuel Rosales            | DE | 12 322 064 | M | 34 | 17 |
| 250               | Teléfono        | 10 | Y | Alfonso Adame             | DE | 13 701 094 | M | 31 | 13 |
| 251               | Teléfono        | 10 | Y | Lopez Diaz M.             | DE | 13 273 545 | M | 23 | 5  |
| 252               | Apoyante        | 10 | Y | Vito Andres Jara          | DE | 12 713 064 | M | 28 | 4  |
| 253               | Apoyante        | 10 | Y | Yago Diaz Paez            | DE | 13 429 433 | M | 24 | 5  |
| 254               | Teniente        | 10 | Y | Guillermo Fernandez Anaya | DE | 12 842 229 | M | 48 | 18 |
| 255               | Teniente        | 10 | Y | Yosmar Las Ruman          | DE | 18 548 282 | M | 29 | 5  |
| 256               | Teniente        | 10 | Y | Yosmar Las Ruman          | DE | 18 603 369 | M | 29 | 5  |
| 257               | Teniente        | 10 | Y | Servicio Aborto           | DE | 13 823 182 | M | 32 | 5  |
| 258               | Teniente        | 10 | Y | Vilmaris Castro           | LE | 7 252 988  | M | 32 | 5  |

| DIVISION TALLER ELECTRICO |                  |    |   |                      |    |            |   |    |    |
|---------------------------|------------------|----|---|----------------------|----|------------|---|----|----|
| 258                       | Jefe de Division | 10 | Y | Luis Ignacio Alvarez | DE | 10 162 011 | M | 41 | 20 |

| SECCION MANTENIMIENTO DE TRANSFORMADORES |                            |    |   |                           |    |            |   |    |    |
|--|----------------------------|----|---|---------------------------|----|------------|---|----|----|
| 262                                      | Jefe de Seccion            | 10 | Y | Torales, Isidor Fernandez | DE | 13 607 820 | M | 35 | 12 |
| 261                                      | Asistente de Supervision   | 10 | Y | Isidoro Ocasio            | DE | 13 045 838 | M | 32 | 12 |
| 267                                      | Apoyante Técnico Principal | 10 | Y | Guerrero, Aldo Cesar      | DE | 13 497 530 | M | 38 | 11 |
| 263                                      | Apoyante Técnico Principal | 10 | Y | Romulo Erickson Alfo      | LE | 7 250 056  | M | 52 | 24 |
| 264                                      | Oficial Mayor              | 10 | Y | Alfonso Raimon Guiberra   | LE | 8 012 338  | M | 61 | 14 |
| 265                                      | Oficial                    | 10 | Y | Priza Pedro F.            | LE | 8 554 892  | M | 42 | 5  |

| SECCION SOBRECARGO Y ARMADO |                            |    |   |                       |    |            |   |    |    |
|-----------------------------|----------------------------|----|---|-----------------------|----|------------|---|----|----|
| 266                         | Jefe de Seccion            | 10 | Y | Luis Nolas            | DE | 16 429 135 | M | 39 | 18 |
| 267                         | Asistente de Supervision   | 10 | Y | Isidro Jara           | LE | 8 294 291  | M | 47 | 18 |
| 268                         | Teniente de 1ra.           | 10 | Y | Armonio Carlos Ocaso  | DE | 12 858 192 | M | 35 | 12 |
| 269                         | Teniente de 1ra.           | 10 | Y | Guillermo Luz A.      | DE | 13 318 076 | M | 35 | 13 |
| 270                         | Apoyante Técnico Principal | 10 | Y | Tabares Carlos        | DE | 14 013 815 | M | 29 | 13 |
| 271                         | Oficial Mayor              | 10 | Y | Isidro Sotelo Rosendo | DE | 16 128 588 | M | 39 | 19 |
| 272                         | Oficial                    | 10 | Y | Andres Vidler         | DE | 14 429 135 | M | 31 | 5  |

| DIVISION GERENCIE |                               |    |   |                         |    |            |   |    |    |
|-------------------|-------------------------------|----|---|-------------------------|----|------------|---|----|----|
| 273               | Jefe de Division              | 10 | Y | Edison Vazquez, Hernan  | LE | 8 182 964  | M | 46 | 18 |
| 274               | Asistente de Supervision      | 10 | Y | Guillermo Alvarez       | DE | 11 842 828 | M | 31 | 11 |
| 275               | Asistente de Supervision      | 10 | Y | Roberto Jara Robles     | DE | 13 318 422 | M | 32 | 11 |
| 276               | Asistente de Supervision      | 10 | Y | Hernan Rafael Fernandez | DE | 13 318 423 | M | 32 | 10 |
| 277               | Teniente de 1ra.              | 10 | Y | Vilmaris Castro         | DE | 16 128 754 | F | 31 | 8  |
| 278               | Apoyante Administrativo Mayor | 10 | Y | Vilmaris Castro         | DE | 16 128 754 | F | 31 | 8  |

*[Handwritten signatures and initials]*

SECCION: 1010

DIRECCION PROVINCIAL DE ENER

11

JUFRSICACION:

UNIDAD DE ORGANIZACION:

5



| N° | DENOMINACION DEL CARGO | ESCALACION |      | APELLIDO Y NOMBRE | DOCUMENTO |        | SEXO | EDAD | ANT. | OBSERVACIONES |
|----|------------------------|------------|------|-------------------|-----------|--------|------|------|------|---------------|
|    |                        | ESCA.      | CAT. |                   | TIPO      | NUMERO |      |      |      |               |

**DIVISION DE MANTENIMIENTO ELECTRICO**

|     |                            |    |    |   |                        |     |            |   |    |    |                        |
|-----|----------------------------|----|----|---|------------------------|-----|------------|---|----|----|------------------------|
| 276 | Jefe de Serv. en           | 10 | 17 | T | Niño Ignacio           | DNI | 11 582 163 | M | 40 | 12 |                        |
| 280 | Auxiliar de Supervisión    | 10 | 15 | T | Cebalón Hector R       | DNI | 19 983 485 | M | 39 | 17 | Cal. 15 - Sobrevaleado |
| 281 | Auxiliar de Supervisión    | 10 | 13 | T | Arce Julio C           | DNI | 19 158 886 | M | 41 | 13 |                        |
| 282 | Auxiliar de Supervisión    | 10 | 13 | T | García Riera Fabio     | DNI | 13 771 418 | M | 32 | 12 |                        |
| 283 | Técnico de Tra.            | 10 | 12 | T | Morant Magriela        | DNI | 12 135 378 | M | 37 | 12 |                        |
| 284 | Técnico de Tra.            | 10 | 12 | T | Cebalero Nestor        | LE  | 8 627 622  | M | 42 | 10 |                        |
| 285 | Técnico de Tra.            | 10 | 11 | T | Alvar Sergio M         | DNI | 16 168 947 | M | 28 | 5  |                        |
| 286 | Técnico de Tra.            | 10 | 11 | T | Tapia Ruben E.         | DNI | 12 487 581 | M | 36 | 12 |                        |
| 287 | Auxiliar Técnico Principal | 10 | 10 | T | Cantizo Esteban Hector | DNI | 8 435 718  | M | 42 | 18 | Cal. 13 - Sobrevaleado |

**DIVISION DE MANTENIMIENTO MECANICO**

|     |                  |    |    |   |                        |    |           |   |    |    |  |
|-----|------------------|----|----|---|------------------------|----|-----------|---|----|----|--|
| 288 | Jefe de Serv. en | 10 | 17 | T | Flores Eugenio Domingo | LE | 8 172 979 | M | 47 | 21 |  |
|-----|------------------|----|----|---|------------------------|----|-----------|---|----|----|--|

**SECCION MECANICA**

|     |                         |    |    |   |                           |     |            |   |    |    |  |
|-----|-------------------------|----|----|---|---------------------------|-----|------------|---|----|----|--|
| 289 | Jefe de Serv. en        | 10 | 15 | T | Temer Ramon J.            | LE  | 7 255 985  | M | 53 | 31 |  |
| 290 | Auxiliar de Supervisión | 10 | 13 | T | Vilagomes Parida Reynaldo | DNI | 13 312 827 | M | 32 | 12 |  |
| 291 | Auxiliar de Supervisión | 10 | 13 | T | Abarracín Daniel T.       | DNI | 13 338 182 | M | 33 | 12 |  |
| 292 | Auxiliar de Supervisión | 10 | 13 | T | Flores Ramon A            | DNI | 12 959 554 | M | 36 | 12 |  |
| 293 | Mantenedor de Tra.      | 10 | 12 | T | Hoyos Manuel F.           | DNI | 16 418 748 | M | 38 | 19 |  |
| 294 | Mantenedor de Tra.      | 10 | 12 | T | Gerónimo Catalina F.      | DNI | 11 657 185 | M | 37 | 12 |  |
| 295 | Mantenedor de Tra.      | 10 | 12 | T | Cantizo Daniel            | LE  | 4 389 778  | M | 51 | 10 |  |
| 296 | Mantenedor de Tra.      | 10 | 10 | T | Perez Luis Antonio        | LE  | 8 169 817  | M | 50 | 20 |  |
| 297 | Auxiliar Mayor          | 10 | 8  | T | Salvatierra Luis A.       | DNI | 11 283 332 | M | 39 | 10 |  |
| 298 | Auxiliar                | 10 | 8  | T | Goroso Ruperto R.         | LE  | 8 182 482  | M | 49 | 18 |  |

**SECCION DE FUNCIONES AUXILIARES**

|     |                              |    |    |   |                   |     |            |   |    |    |  |
|-----|------------------------------|----|----|---|-------------------|-----|------------|---|----|----|--|
| 299 | Jefe de Serv. en             | 10 | 15 | T | Aguirre Manuel J. | DNI | 8 175 762  | M | 46 | 12 |  |
| 300 | Auxiliar de Supervisión      | 10 | 13 | T | Paredes Mario H.  | DNI | 11 538 861 | M | 37 | 12 |  |
| 301 | Técnico de Tra.              | 10 | 12 | T | Choque Alberto    | DNI | 13 218 227 | M | 33 | 12 |  |
| 302 | Técnico de Tra.              | 10 | 12 | T | Canchal Felix R.  | DNI | 11 943 635 | M | 35 | 10 |  |
| 303 | Necesitas Técnicas Principal | 10 | 10 | T | Mamani Victor     | LE  | 8 169 852  | M | 48 | 15 |  |
| 304 | Auxiliar Mayor               | 10 | 8  | T | Tocomas Cecilio J | LE  | 8 283 458  | M | 43 | 19 |  |
| 305 | Auxiliar                     | 10 | 8  | T | Arget Carlos O    | LE  | 7 850 193  | M | 44 | 13 |  |

*[Handwritten signatures and initials]*

A-1 (1) TITO NIÑASARI  
 Director Provincial de Energía  
 S.A.L.S.A.

1000

DIRECCION PROVINCIAL DE ENERGIA

ORGANISMO:

11

JURISDICCION:

UNIDAD DE ORGANIZACION:

6

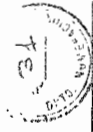

| N° | DENOMINACION DEL CARGO |     | ESCALAFON |        | APELLIDO Y NOMBRE | DOCUMENTO | SEXO | EDAD | ANT | OBSERVACIONES |
|----|------------------------|-----|-----------|--------|-------------------|-----------|------|------|-----|---------------|
|    | FSC                    | CAT | TIPO      | NUMERO |                   |           |      |      |     |               |

DEPARTAMENTO INGENIERIA Y PLANEAMIENTO

|     |                                |    |      |   |                      |                |   |    |    |                                |
|-----|--------------------------------|----|------|---|----------------------|----------------|---|----|----|--------------------------------|
| 308 | Jefe Departamento              | 10 | 18J2 | T | Cortez, Miquela      | DNI 11 152 227 | M | 38 | 11 |                                |
| 307 | Auxiliar Supervisión           | 10 | 13   | T | Scarsa, Raúl         | DNI 10 007 586 | M | 41 | 12 | Cat. 14 - Sobreevaluado        |
| 306 | Asistente Administrativo       | 10 | 12   | A | Serra, Mercedes C.   | DNI 10 167 305 | F | 41 | 20 | Cat. 13 - Sobreevaluado        |
| 309 | Asistente Administrativo Mayor | 10 | 11   | A | de la Rosa, Silvia   | DNI 17 038 088 | F | 28 | 5  |                                |
| 310 | Conductor Equipos Leanos       | 10 | 8    | O | Guilarte, Raúl       | DNI 13 348 831 | M | 41 | 6  |                                |
| 311 | Conductor Equipos Leanos       | 10 | 8    | O | Guilarte, Alfredo A. | LE 3 172 720   | M | 47 | 4  | Cat. 5 - Subv. - Dcto. 1222/92 |

DIVISION OBTAS

|     |                                      |    |    |   |                           |                |   |    |    |                                |
|-----|--------------------------------------|----|----|---|---------------------------|----------------|---|----|----|--------------------------------|
| 312 | Jefe División                        | 10 | 17 | T | Ramos, Luis Rogelio       | DNI 10 484 349 | M | 39 | 14 | Cat. 18 - Sobreevaluado        |
| 313 | Supervisor                           | 10 | 16 | T | Barras, Néstor R.         | LE 7 066 200   | M | 55 | 28 | Cat. 17 - Sobreevaluado        |
| 314 | Supervisor                           | 10 | 16 | T | Kantz, Hugo Oscar         | DNI 10 792 517 | M | 39 | 9  | Cat. 17 - Sobreevaluado        |
| 315 | Supervisor                           | 10 | 16 | T | Zago, Mario               | LE 7 850 909   | M | 43 | 17 | Cat. 19 - Sobreevaluado        |
| 316 | Supervisor                           | 10 | 16 | T | Calva, Roberto Daniel     | LE 8 555 986   | M | 41 | 15 | Cat. 18J2 - Sobreevaluado      |
| 317 | Asistente de Supervisión             | 10 | 15 | T | Nieva, Hugo R.            | DNI 12 413 087 | M | 36 | 10 | Cat. 16 - Sobreevaluado        |
| 318 | Asistente de Supervisión             | 10 | 15 | T | Cardozo, Domingo G.       | DNI 11 282 808 | M | 36 | 8  | Cat. 18 - Sobreevaluado        |
| 319 | Asistente de Supervisión             | 10 | 15 | T | Ipoma Otcar A.            | DNI 12 777 251 | M | 36 | 13 |                                |
| 320 | Asistente de Supervisión             | 10 | 14 | T | Saiza de Gutiérrez, Am... | DNI 13 101 889 | F | 35 | 15 | Cat. 12 - Subevaluado          |
| 321 | Auxiliar de Supervisión              | 10 | 13 | T | Cayula, Carlos Raúl       | DNI 18 150 897 | M | 30 | 5  |                                |
| 322 | Auxiliar de Supervisión              | 10 | 13 | T | López, Carlos Osvaldo     | DNI 11 241 809 | M | 38 | 6  |                                |
| 323 | Auxiliar de Supervisión              | 10 | 13 | T | Lépez, Víctor Alfredo     | DNI 14 709 253 | M | 31 | 12 |                                |
| 324 | Auxiliar de Supervisión              | 10 | 13 | T | González, Héctor Lorenzo  | LE 8 049 024   | M | 43 | 11 |                                |
| 325 | Auxiliar de Supervisión              | 10 | 13 | T | Aquino Walter             | DNI 12 859 688 | M | 33 | 10 |                                |
| 326 | Auxiliar de Supervisión              | 10 | 13 | T | Soncco Luis O.            | DNI 13 977 290 | M | 31 | 4  | Cat. 8 - Subv. - Dcto. 1222/92 |
| 327 | Auxiliar de Supervisión (Tropograte) | 10 | 13 | T | Rodríguez, Anelo R.       | LE 8 368 252   | M | 42 | 19 | Cat. 14 - Sobreevaluado        |
| 328 | Técnico de 1ra.                      | 10 | 12 | T | Rodríguez Ramón           | DNI 17 355 282 | M | 27 | 4  | Cat. 8 - Subv. - Dcto 1222/92  |
| 329 | Montador de 1ra.                     | 10 | 12 | T | García Roman              | DNI 17 355 503 | M | 27 | 4  | Cat. 3 - Subv. - Dcto. 1222/92 |
| 330 | Montador de 1ra.                     | 10 | 12 | T | González, Pedro Ramón     | LE 8 812 207   | M | 41 | 10 |                                |
| 331 | Ayudante Técnico Principal           | 10 | 10 | T | Rejo, Rosa Ramon          | DNI 8 388 952  | M | 34 | 14 |                                |
| 332 | Montador de 1ra.                     | 10 | 10 | T | Avila, Ramon Eusebio      | LE 8 555 628   | M | 42 | 14 |                                |
| 333 | Ayudante Técnico                     | 10 | 8  | T | Feres Miguel Angel        | DNI 18 888 931 | M | 29 | 7  |                                |
| 334 | Técnico                              | 10 | 8  | O | Mamani José               | DNI 10 893 148 | M | 35 | 5  | Cat 5 - Subevaluado            |
| 335 | Oficial                              | 10 | 8  | O | Rios, Adolfo              | DNI 8 168 427  | M | 42 | 5  | Cat. 5 - Subevaluado           |
| 336 | Oficial                              | 10 | 8  | O | Vite, Rafael              | DNI 11 582 211 | M | 38 | 1  |                                |
| 337 | Medio Oficial                        | 10 | 6  | O | Robledo, Benjamin         | LE 7 253 510   | M | 54 | 5  | Cat 5 - Subv. - Dcto. 1222/92  |

DIVISION ESTUDIOS ELECTROENERGETICOS

|     |                          |    |    |   |                      |                |   |    |    |                         |
|-----|--------------------------|----|----|---|----------------------|----------------|---|----|----|-------------------------|
| 338 | Jefe de División         | 10 | 17 | T | Nieva, Héctor D.     | DNI 10 822 269 | M | 39 | 12 |                         |
| 339 | Supervisor               | 10 | 16 | T | Luza, Roland Sergio  | DNI 16 090 547 | M | 32 | 1  |                         |
| 340 | Asistente de Supervisión | 10 | 14 | T | Arca Mercede         | DNI 12 712 883 | M | 34 | 8  | Cat 11 - Subevaluado    |
| 341 | Auxiliar de Supervisión  | 10 | 13 | T | Ruz, Carmen Rosa     | DNI 10 653 646 | F | 38 | 5  |                         |
| 342 | Auxiliar de Supervisión  | 10 | 13 | T | Cruz Rafael Fernando | DNI 10 494 912 | M | 39 | 19 | Cat 14 - Sobreevaluado  |
| 343 | Técnico de 1ra.          | 10 | 12 | T | Guardia, Miguel A.   | LE 8 268 467   | M | 45 | 20 |                         |
| 344 | Ayudante Administrativo  | 10 | 12 | A | Ruz de Rivera Miria  | LC 5 604 833   | F | 45 | 14 | Cat. 15 - Sobreevaluado |
| 345 | Técnico de 2da           | 10 | 11 | T | Guardia, Juan Carlos | LE 8 174 102   | M | 47 | 18 | Cat 13 - Sobreevaluado  |

11 - FERRANDO RIVASARI

C.A. S.A. N° 1000  
ORGANISMO

DIRECCION PROVINCIAL DE ENERGIA

11

JURISDICCION:

6

UNIDAD DE ORGANIZACION:



| N° | DENOMINACION DEL CARGO | ESCALAFON  | APELLIDO Y NOMBRE | DOCUMENTO | SEXO | EDAD | ANT | OBSERVACIONES |
|----|------------------------|------------|-------------------|-----------|------|------|-----|---------------|
|    |                        | ESC / CAT. | TIPO              | NÚMERO    |      |      |     |               |

DEPARTAMENTO ADMINISTRACION Y FINANZAS

| N°  | DENOMINACION DEL CARGO   | ESCALAFON  | APELLIDO Y NOMBRE | DOCUMENTO                 | SEXO | EDAD | ANT | OBSERVACIONES           |
|-----|--------------------------|------------|-------------------|---------------------------|------|------|-----|-------------------------|
|     |                          | ESC / CAT. | TIPO              | NÚMERO                    |      |      |     |                         |
| 342 | Jefe de Departamento     | 10 / 12    | VACANTE           |                           |      |      |     |                         |
| 347 | Ayudante de Supervisión  | 10 / 14    | T                 | Aberti de Káinz, Graciela | F    | 33   | 13  | Cat. 15 - Sobreevaluado |
| 348 | Auxiliar de Supervisión  | 10 / 13    | T                 | Tyngüí López, Omar        | M    | 43   | 8   |                         |
| 349 | Auxiliar de Supervisión  | 10 / 13    | A                 | Agüero María Isabel       | F    | 48   | 21  | Cat. 12 - Subevaluado   |
| 350 | Asistente Administrativo | 10 / 12    | A                 | Moyares de Sierra María   | F    | 41   | 20  |                         |

DIVISION RELACIONES LABORALES

|     |                               |         |   |                            |   |    |    |                               |
|-----|-------------------------------|---------|---|----------------------------|---|----|----|-------------------------------|
| 351 | Jefe de División              | 10 / 17 | T | Gómez López, Ramon         | M | 41 | 17 | Cat. 18 - Subevaluado         |
| 352 | Auxiliar de Supervisión       | 10 / 15 | A | Graujo Sergio              | M | 30 | 10 |                               |
| 353 | Auxiliar de Supervisión       | 10 / 13 | A | Guáñez, Jose antonio       | M | 40 | 6  |                               |
| 354 | Auxiliar de Supervisión       | 10 / 13 | A | Ruggieri, Manuel Roberto   | M | 46 | 16 |                               |
| 355 | Auxiliar de Supervisión       | 10 / 13 | T | Soto, Jorge Washington     | M | 35 | 10 |                               |
| 356 | Ayudante Administrativo Mayor | 10 / 11 | A | Contreras Naimart, Cecilia | F | 28 | 5  |                               |
| 357 | Ayudante Administrativo Mayor | 10 / 11 | A | Cruz de Valdez, Inés       | F | 41 | 6  |                               |
| 358 | Ayudante Administrativo Mayor | 10 / 11 | A | Barrionuevo de Portugal, Y | F | 43 | 5  |                               |
| 359 | Ayudante Administrativo Mayor | 10 / 11 | A | Palma Roberto Ricardo      | M | 26 | 6  |                               |
| 360 | Operador Central Telefónica   | 10 / 10 | T | Cejas Carmen V.            | F | 32 | 3  | Cat. 1 - Subv. - Octo. 122282 |
| 361 | Operador Central Telefónica   | 10 / 10 | T | Quinteros Claudia A.       | F | 23 | 5  |                               |
| 362 | Ayudante Administrativo       | 10 / 8  | A | Zerega Luis Alberto        | M | 47 | 12 |                               |
| 363 | Ordenanza                     | 10 / 8  | M | Medina, Serafin N          | M | 60 | 5  |                               |
| 364 | Maestranza                    | 10 / 1  | M | Rocabado de Paella, Elena  | F | 35 | 3  |                               |
| 365 | Maestranza                    | 10 / 1  | M | Cruz, Paulina Adelaida     | F | 39 | 3  |                               |
| 366 | Maestranza                    | 10 / 1  | M | Grabosky de Calvo, Nely    | F | 40 | 3  |                               |
| 367 | Maestranza                    | 10 / 1  | M | Delgado, María Estela      | F | 33 | 3  |                               |
| 368 | Maestranza                    | 10 / 1  | M | Ruiz de Gutiérrez, Rafaela | F | 38 | 3  |                               |
| 369 | Maestranza                    | 10 / 1  | M | Marín Omar                 | M | 27 | 3  |                               |
| 370 | Maestranza                    | 10 / 1  | M | Mamani de Marín, Ana María | F | 38 | 3  |                               |

DIVISION ABASTECIMIENTO Y COMPRAS

|     |                                   |         |   |                          |   |    |    |                       |
|-----|-----------------------------------|---------|---|--------------------------|---|----|----|-----------------------|
| 371 | Jefe de División                  | 10 / 17 | A | Vargas de Anna, Alicia   | F | 39 | 12 | Cat. 16 - Subevaluado |
| 372 | Ayudante Supervisión              | 10 / 14 | A | Retamby de Flores, María | F | 33 | 12 |                       |
| 373 | Asistente Administrativo          | 10 / 12 | A | Díaz Gustavo Amin        | M | 25 | 8  |                       |
| 374 | Asistente Administrativo          | 10 / 12 | A | Piz María Elena          | F | 41 | 5  |                       |
| 375 | Asistente Administrativo          | 10 / 12 | A | Tobar Gabriela del Pilar | F | 37 | 15 |                       |
| 376 | Ayudante Administrativo Mayor     | 10 / 11 | A | Campos María Inés        | F | 42 | 5  |                       |
| 377 | Ayudante Administrativo Principal | 10 / 10 | A | Mamani Néstor Rodolfo    | M | 29 | 8  |                       |

SECCION ALMACENES

|     |                               |         |   |                            |   |    |    |                                  |
|-----|-------------------------------|---------|---|----------------------------|---|----|----|----------------------------------|
| 378 | Jefe de Sección               | 10 / 15 | A | Brito Pedro                | M | 36 | 14 |                                  |
| 379 | Auxiliar de Supervisión       | 10 / 13 | A | Chocobar Vilalaine Esgardo | M | 35 | 12 | Cat. 15 - Sobrev. - Lic. gremial |
| 380 | Auxiliar de Supervisión       | 10 / 13 | A | Delgado Juan Hipólito      | M | 38 | 18 |                                  |
| 381 | Ayudante Administrativo Mayor | 10 / 11 | A | Ruiz Modesto Rafael        | M | 36 | 12 |                                  |
| 382 | Técnico de 2da.               | 10 / 11 | T | Alarcón Miguel             | M | 36 | 17 | Cat. 13 - Sobreevaluado          |
| 383 | Técnico de 2da.               | 10 / 11 | T | Vilamuel Luis              | M | 42 | 8  |                                  |
| 384 | Técnico de 2da                | 10 / 11 | T | Past Esgardo               | M | 37 | 5  | Cat. 8 - Sobreevaluado           |

*[Handwritten signatures and initials are present at the bottom of the page, including a large signature on the left and several initials on the right.]*



DIRECCION PROVINCIAL DE ENERGIA  
 JURISDICCION: 11  
 UNIDAD DE ORGANIZACION: 6

| N° | DENOMINACION DEL CARGO | ESCALAFON | APELLIDO Y NOMBRE | DOCUMENTO | SEXO | EDAD | ANT. | OBSERVACIONES |
|----|------------------------|-----------|-------------------|-----------|------|------|------|---------------|
|    |                        | ESCA      | TIPO              | NUMERO    |      |      |      |               |

**SECTOR DEPOSITOS**

|     |                   |    |    |              |     |            |   |    |    |
|-----|-------------------|----|----|--------------|-----|------------|---|----|----|
| 345 | Encargado Sector  | 10 | A  | Ruiz Mariano | LE  | 6 147 444  | M | 43 | 20 |
| 386 | Capazare de Playa | 10 | 12 | M            | LE  | 8 173 132  | M | 46 | 19 |
| 377 | Despachante       | 10 | 8  | M            | LE  | 8 397 108  | M | 42 | 14 |
| 388 | Despachante       | 10 | 8  | M            | LE  | 7 251 084  | M | 53 | 15 |
| 389 | Despachante       | 10 | 8  | M            | LE  | 8 178 842  | M | 46 | 8  |
| 390 | Despachante       | 10 | 8  | M            | LE  | 7 257 963  | M | 52 | 13 |
| 391 | Despachante       | 10 | 8  | M            | DNI | 10 008 580 | M | 41 | 12 |

**SECTOR SERVICIOS AUXILIARES**

|     |                              |    |    |   |     |            |   |    |    |
|-----|------------------------------|----|----|---|-----|------------|---|----|----|
| 392 | Encargado Sector             | 10 | 13 | O | LE  | 7 237 742  | M | 57 | 20 |
| 393 | Oficial Especializado        | 10 | 11 | O | DNI | 11 282 902 | M | 38 | 11 |
| 394 | Oficial Especializado        | 10 | 11 | O | DNI | 11 828 788 | M | 37 | 12 |
| 395 | Conductor Equipos Especiales | 10 | 10 | O | LE  | 7 281 125  | M | 61 | 12 |
| 396 | Conductor Equipos Especiales | 10 | 10 | O | DNI | 11 944 583 | M | 36 | 12 |
| 397 | Conductor Equipos Especiales | 10 | 10 | O | LE  | 8 648 787  | M | 43 | 18 |
| 398 | Oficial                      | 10 | 8  | O | DNI | 14 885 454 | M | 30 | 8  |

**DIVISION PRESUPUESTOS Y FINANZAS**

|     |                               |    |    |   |     |            |   |    |    |
|-----|-------------------------------|----|----|---|-----|------------|---|----|----|
| 399 | Unidad de Gestion             | 10 | 7  | T | DNI | 8 130 710  | M | 45 | 1  |
| 400 | Supervisor                    | 10 | 16 | T | DNI | 11 107 828 | F | 37 | 11 |
| 401 | Asistente Supervision         | 10 | 15 | A | LC  | 8 535 353  | F | 41 | 20 |
| 402 | Asistente Supervision         | 10 | 15 | A | DNI | 10 905 572 | M | 41 | 19 |
| 403 | Auxiliar Supervision          | 10 | 13 | A | DNI | 11 538 093 | F | 38 | 14 |
| 404 | Auxiliar Supervision          | 10 | 13 | A | DNI | 12 712 775 | F | 38 | 12 |
| 405 | Auxiliar Supervision          | 10 | 13 | A | UHI | 14 895 403 | M | 30 | 10 |
| 406 | Auxiliar Supervision          | 10 | 13 | A | UHI | 8 178 801  | M | 48 | 23 |
| 407 | Asistente Administrativo      | 10 | 12 | A | LC  | 14 304 133 | M | 52 | 6  |
| 408 | Asistente Administrativo      | 10 | 12 | A | DNI | 13 028 324 | M | 33 | 13 |
| 409 | Ayudante Administrativo Mayor | 10 | 11 | A | DNI | 17 355 530 | M | 27 | 5  |
| 410 | Ayudante Administrativo Mayor | 10 | 11 | A | UNI | 14 302 898 | F | 33 | 6  |
| 411 | Ayudante Administrativo Mayor | 10 | 11 | A | DNI | 10 582 185 | F | 40 | 5  |
| 412 | Ayudante Administrativo Mayor | 10 | 10 | A | DNI | 18 230 640 | M | 25 | 6  |

**DIVISION CONTABILIDAD GENERAL**

|     |                               |    |    |   |     |            |   |    |    |
|-----|-------------------------------|----|----|---|-----|------------|---|----|----|
| 413 | Unidad de Gestion             | 10 | 17 | A | LE  | 7 448 285  | M | 54 | 17 |
| 414 | Asistente Supervision         | 10 | 15 | A | LC  | 8 194 562  | F | 42 | 23 |
| 415 | Asistente Supervision         | 10 | 15 | A | DNI | 13 258 672 | M | 35 | 17 |
| 416 | Asistente Supervision         | 10 | 15 | A | LE  | 8 395 673  | M | 42 | 22 |
| 417 | Auxiliar de Supervision       | 10 | 13 | A | DNI | 10 166 825 | F | 41 | 18 |
| 418 | Auxiliar de Supervision       | 10 | 13 | A | DNI | 12 712 156 | F | 36 | 13 |
| 419 | Auxiliar de Supervision       | 10 | 13 | A | DNI | 11 282 845 | F | 38 | 13 |
| 420 | Asistente Administrativo      | 10 | 12 | A | DNI | 14 022 244 | M | 32 | 10 |
| 421 | Asistente Administrativo      | 10 | 12 | A | LC  | 5 403 986  | F | 45 | 11 |
| 422 | Ayudante Administrativo Mayor | 10 | 11 | A | DNI | 11 944 571 | F | 37 | 7  |
| 423 | Ayudante Administrativo Mayor | 10 | 11 | A | DNI | 18 883 032 | F | 28 | 5  |
| 424 | Ayudante Administrativo Mayor | 10 | 11 | A | DNI | 18 307 071 | F | 40 | 5  |
| 425 | Ayudante Administrativo Mayor | 10 | 11 | A | LC  | 8 270 534  | F | 42 | 5  |
| 426 | Ayudante Administrativo Mayor | 10 | 11 | A | DNI | 10 301 138 | F | 34 | 5  |
| 427 | Ayudante Administrativo Mayor | 10 | 10 | A | DNI | 18 883 435 | M | 28 | 3  |

DIRECCION PROVINCIAL DE ENERGIA  
 JURISDICCION: 11  
 UNIDAD DE ORGANIZACION: 6  
 OBSERVACIONES:



| N° | DENOMINACION DEL CARGO | ESCALAFON |      | APELLIDO Y NOMBRE | DOCUMENTO | SEXO | EDAD | ANT. | OBSERVACIONES |
|----|------------------------|-----------|------|-------------------|-----------|------|------|------|---------------|
|    |                        | ESC.      | CAT. |                   |           |      |      |      |               |

|                         |                          |    |    |   |                 |   |    |    |                        |
|-------------------------|--------------------------|----|----|---|-----------------|---|----|----|------------------------|
| DISTRITO DE 1° TARIAGAL |                          |    |    |   |                 |   |    |    |                        |
| 423                     | Jefe de Distrito de Tra. | 10 | 17 | T | Perrata Juan C. | M | 53 | 30 | Cat. 16 - Subrevaluado |

SECCION ADMINISTRACION

|     |                                   |    |    |   |                       |   |    |    |                        |
|-----|-----------------------------------|----|----|---|-----------------------|---|----|----|------------------------|
| 429 | Jefe de Seccion                   | 10 | 15 | A | Panighini Fernanda    | F | 30 | 12 |                        |
| 430 | Auxiliar de Supervision           | 10 | 13 | A | Bejarano Mirco        | M | 36 | 12 |                        |
| 431 | Técnico de Tra.                   | 10 | 12 | T | Casimiro Ramon        | M | 31 | 12 | Cat. 13 - Subrevaluado |
| 432 | Técnico de 2da.                   | 10 | 11 | T | Carmelo Jose          | M | 36 | 12 |                        |
| 433 | Ayudante Administrativo Principal | 10 | 10 | A | Romero Bacha R.       | M | 33 | 11 | Cat. 11 - Subrevaluado |
| 434 | Ayudante Administrativo Principal | 10 | 10 | A | Beldi Nestor F.       | M | 27 | 8  |                        |
| 435 | Ayudante Administrativo Principal | 10 | 10 | A | Zalazar Raul Salvador | M | 33 | 10 | Cat. 12 - Subrevaluado |
| 436 | Ayudante Técnico Principal        | 10 | 10 | T | Abdenur Fand          | M | 53 | 26 |                        |

SECCION EXPLOTACION

|     |                                  |    |    |   |                         |   |    |    |                               |
|-----|----------------------------------|----|----|---|-------------------------|---|----|----|-------------------------------|
| 437 | Jefe de Seccion                  | 10 | 15 | T | Abocba Parada Angel     | M | 31 | 12 | Cat. 14 - Subrevaluado        |
| 438 | Ayudante de Supervision          | 10 | 14 | T | Justiniano Carlos R.    | M | 36 | 13 | Cat. 10 - Subrevaluado        |
| 439 | Auxiliar de Supervision          | 10 | 13 | T | Alemán Nestor O.        | M | 31 | 10 | Cat. 12 - Subrevaluado        |
| 440 | Auxiliar de Supervision          | 10 | 13 | T | Lopez Alberto S.        | M | 43 | 20 |                               |
| 441 | Montador de 2da.                 | 10 | 11 | T | Baldizco Pedro          | M | 33 | 10 |                               |
| 442 | Montador de 2da.                 | 10 | 11 | T | Rosado Juan C.          | M | 33 | 10 |                               |
| 443 | Montador de 3ra.                 | 10 | 10 | T | Gutierrez Juan Eduardo  | M | 43 | 10 |                               |
| 444 | Montador de 3ra.                 | 10 | 10 | T | Dimitroff Carlos W.     | M | 37 | 12 |                               |
| 445 | Montador de 3ra.                 | 10 | 10 | T | McInna Orlando          | M | 54 | 26 | Cat. 11 - Subrevaluado        |
| 446 | Oficial Mayor (Guardia Reclamos) | 10 | 10 | T | Bravo Hector H.         | M | 40 | 12 |                               |
| 447 | Oficial Mayor (Guardia Reclamos) | 10 | 10 | T | Galan Mirco A.          | M | 48 | 13 |                               |
| 448 | Oficial Mayor (Guardia Reclamos) | 10 | 10 | T | Piedra Vylater          | M | 40 | 15 |                               |
| 449 | Oficial Mayor (Guardia Reclamos) | 10 | 10 | T | Antequera Jose Antonio  | M | 40 | 19 | Cat. 13 - Subrevaluado        |
| 450 | Tablerista                       | 10 | 10 | T | Gomez Jose E            | M | 31 | 11 |                               |
| 451 | Tablerista                       | 10 | 10 | T | Gonzalez Eddy E         | M | 38 | 12 |                               |
| 452 | Tablerista                       | 10 | 10 | T | Ochoa Juan C            | M | 40 | 19 |                               |
| 453 | Tablerista                       | 10 | 10 | T | Lopez Miguel Esteban    | M | 45 | 19 |                               |
| 454 | Tablerista                       | 10 | 10 | T | Evaz Cipriano           | M | 56 | 26 |                               |
| 455 | Conductor Equipos Especiales     | 10 | 10 | O | Ewari Saúl              | M | 54 | 31 |                               |
| 456 | Oficial Mayor                    | 10 | 9  | T | Ayala Roberto Jesus     | M | 35 | 6  |                               |
| 457 | Oficial Mayor                    | 10 | 8  | T | Ruz Ruben R.            | M | 42 | 14 |                               |
| 458 | Oficial                          | 10 | 8  | T | Paz Julio Cesar         | M | 25 | 4  | Cat. 5 - Subv. - Dcto 1222/92 |
| 459 | Oficial                          | 10 | 8  | T | Rosado Tito             | M | 27 | 4  | Cat. 5 - Subv. - Dcto 1222/92 |
| 460 | Oficial (Guardia Reclamos)       | 10 | 8  | T | Justiniano Luis Alberto | M | 38 | 4  |                               |
| 461 | Oficial (Guardia Reclamos)       | 10 | 8  | T | Cabrera Julio A         | M | 30 | 5  |                               |
| 462 | Oficial (Guardia Reclamos)       | 10 | 8  | T | Torres David            | M | 54 | 15 |                               |
| 463 | Conductor Equipos Livianos       | 10 | 8  | O | Mollinas Jesus A.       | M | 28 | 5  |                               |

*[Handwritten signatures and initials]*

Arg. ABERNETHY, TRINASALEI  
Dificultad para leer  
11/11

CUENTA N° 1000

DIRECCION PROVINCIAL DE ENERGIA



JURISDICCION:

11

UNIDAD DE ORGANIZACION:

6

| R°   | DENOMINACION DEL CARGO        | ESCALAFON<br>ESC. T. CAT. T. TIPO | APELLIDO Y NOMBRE      | DOCUMENTO<br>TIPO. NUMERO | SEXO | EDAD | ANT. | OBSERVACIONES |
|--|-------------------------------|-----------------------------------|------------------------|---------------------------|------|------|------|---------------|
| <b>SUBDISTRITO DE 2da. GENERAL MOSCONI</b>     |                               |                                   |                        |                           |      |      |      |               |
| 464  | Encargado Subdistrito de 2da. | 10                                | T. Sala Rogado         | DNI 10 581 371            | M    | 40   | 12   |               |
| 465  | Motivador de Jrs.             | 10                                | T. Calamante Osvaldo O | DNI 14 068 987            | M    | 32   | 11   |               |
| 466  | Oficial Mayor                 | 10                                | T. Junco Sergio        | DNI 12 140 134            | M    | 36   | 11   |               |
| <b>SUBDISTRITO DE 2da. AGUARAY</b>             |                               |                                   |                        |                           |      |      |      |               |
| 467  | Encargado Subdistrito de 2da. | 10                                | T. Cabrera Armando     | LE 8 178 868              | M    | 45   | 17   |               |
| 468  | Motivador de Jrs.             | 10                                | T. Cabrera Jesus       | DNI 10 822 257            | M    | 39   | 12   |               |
| 469  | Oficial Mayor                 | 10                                | T. Fernandez Aldo E    | DNI 13 971 170            | M    | 32   | 12   |               |
| <b>SUBDISTRITO DE 2da. SALVADOR MAZZA</b>      |                               |                                   |                        |                           |      |      |      |               |
| 470  | Encargado Subdistrito 2da.    | 10                                | T. Ibañez Gines        | LE 3 177 822              | M    | 46   | 17   |               |
| 471  | Motivador de Jrs.             | 10                                | T. Bravo Dionisio      | DNI 14 328 830            | M    | 31   | 11   |               |
| 472  | Oficial Mayor                 | 10                                | T. Palacio Victor      | DNI 11 725 883            | M    | 26   | 10   |               |
| <b>SUBDISTRITO DE 5da. SANTA VICTORIA ESTE</b> |                               |                                   |                        |                           |      |      |      |               |
| 473  | Encargado Subdistrito de 5da. | 10                                | T. Toloio Humberto     | DNI 12 732 642            | M    | 34   | 4    |               |
| 474  | Oficial                       | 10                                | T. Ruiz Francisco      | DNI 14 213 183            | M    | 31   | 7    |               |
| 475  | Oficial                       | 10                                | T. Palome Rafael F     | DNI 13 772 372            | M    | 24   | 15   |               |

ALB. ALBERTO RAMOS  
Int. Encargado Subdistrito  
Direccin Provincial de Energa  
S.A.S. R.

1000

DIRECCION PROVINCIAL DE ENERGIA

11

UNIDAD DE ORGANIZACION:

6



| N° | DENOMINACION DEL CARGO | ESCALAFON |     | APELLIDO Y NOMBRE | DOCUMENTO | SEXO | EDAD | ANT | CATEGORIAS |
|----|------------------------|-----------|-----|-------------------|-----------|------|------|-----|------------|
|    |                        | ESC       | CAT |                   |           |      |      |     |            |

| DISTRITO DE Vta. ORAM |                          |    |    |   |                     |   |    |    |                         |
|-----------------------|--------------------------|----|----|---|---------------------|---|----|----|-------------------------|
| 478                   | Jefe de Distrito de Vta. | 10 | 17 | T | Zupan Gregorio      | M | 52 | 30 | Cat. 18 - Sobreevaluado |
| 479                   | Supervisor               | 10 | 16 | T | Primito Mama Miquel | M | 58 | 41 | Cat. 17 - Sobreevaluado |

SECCION ADMINISTRACION

|     |                                    |    |    |   |                           |   |    |    |                         |
|-----|------------------------------------|----|----|---|---------------------------|---|----|----|-------------------------|
| 478 | Jefe de Seccion                    | 10 | 15 | A | Vale de Ortiz Maria       | F | 36 | 12 | Cat. 11 - Sobreevaluado |
| 479 | Asesor de Supervision              | 10 | 13 | A | Rios Ricardo Alfredo      | M | 41 | 11 |                         |
| 480 | Asistente Administrativo Mayor     | 10 | 11 | A | Barrios Orlando           | M | 37 | 12 |                         |
| 481 | Asistente Administrativo Principal | 10 | 10 | A | Mustata de Coronel Sahara | F | 47 | 7  |                         |
| 482 | Asistente Administrativo Principal | 10 | 10 | A | Vicent Hector D           | M | 40 | 11 |                         |
| 483 | Asistente Administrativo Principal | 10 | 10 | A | Vergara de Santilan G.    | F | 24 | 5  |                         |
| 484 | Asistente Tecnico Principal        | 10 | 10 | T | Tobaca Sergio Raul        | M | 35 | 11 | Cat. 8 - Sobreevaluado  |
| 485 | Oficial Mayor                      | 10 | 9  | T | Tobaca Victor             | M | 34 | 4  | Cat. 8 - Sobreevaluado  |
| 486 | Oficial                            | 10 | 8  | T | Balcada Felipe            | M | 45 | 12 |                         |
| 487 | Oficial                            | 10 | 8  | T | Juarez Eduardo            | M | 31 | 12 |                         |
| 488 | Oficial                            | 10 | 8  | T | Copa Carlos Omar          | M | 29 | 8  |                         |
| 489 | Oficial                            | 10 | 8  | T | Valente Florencio         | M | 62 | 29 |                         |

SECCION EXPLOTACION

|     |                                |    |    |   |                        |   |    |    |                         |
|-----|--------------------------------|----|----|---|------------------------|---|----|----|-------------------------|
| 490 | Jefe de Seccion                | 10 | 15 | T | Vermier Ruben O.       | M | 48 | 20 | Cat. 16 - Sobreevaluado |
| 491 | Asesor de Supervision          | 10 | 13 | T | Ibanez Hector          | M | 52 | 30 |                         |
| 492 | Asesor de Supervision          | 10 | 13 | T | Perez Luis E           | M | 31 | 12 | Cat. 12 - Sobreevaluado |
| 493 | Asesor de Supervision          | 10 | 13 | T | Coronel Durand         | M | 48 | 25 |                         |
| 494 | Asesor de Vta.                 | 10 | 11 | T | Banille Miguel A.      | M | 38 | 20 |                         |
| 495 | Asesor de Vta.                 | 10 | 11 | T | Baldewez Sergio        | M | 38 | 12 |                         |
| 496 | Asesor de Vta.                 | 10 | 10 | T | Rodas Roberto          | M | 43 | 12 | Cat. 8 - Sobreevaluado  |
| 497 | Asesor de Vta.                 | 10 | 10 | T | Baldewez Montero Oscar | M | 29 | 4  | Cat. 8 - Sobreevaluado  |
| 498 | Oficial Mayor Guardia Reclamos | 10 | 10 | T | Fuertes Marcos R.      | M | 40 | 14 |                         |
| 499 | Oficial Mayor Guardia Reclamos | 10 | 10 | T | Mustata Hector M       | M | 32 | 9  |                         |
| 500 | Oficial Mayor Guardia Reclamos | 10 | 10 | T | Coronel Jorge M        | M | 28 | 5  |                         |
| 501 | Oficial Mayor Guardia Reclamos | 10 | 10 | T | Aravia Hilario         | M | 47 | 11 |                         |
| 502 | Oficial Mayor Guardia Reclamos | 10 | 10 | T | Gerz Luis E            | M | 41 | 14 |                         |
| 503 | Tablerista                     | 10 | 10 | T | Manrique Omar R        | M | 35 | 12 |                         |
| 504 | Tablerista                     | 10 | 10 | T | Carmos Tomas           | M | 46 | 11 |                         |
| 505 | Tablerista                     | 10 | 10 | T | Perfauer Ismael        | M | 51 | 31 |                         |
| 506 | Tablerista                     | 10 | 10 | T | Rojas Antonio          | M | 31 | 13 |                         |
| 507 | Tablerista                     | 10 | 10 | T | Rodriguez Leopoldo     | M | 52 | 33 |                         |
| 508 | Tablerista                     | 10 | 10 | T | Rodriguez Leopoldo     | M | 52 | 33 |                         |
| 509 | Conductor Equipos Especiales   | 10 | 10 | T | Barnes Esteban         | M | 48 | 11 | Cat. 8 - Sobreevaluado  |
| 510 | Oficial Guardia Reclamos       | 10 | 8  | T | Aguirre Raul           | M | 38 | 13 |                         |
| 511 | Oficial Guardia Reclamos       | 10 | 8  | T | Lamas Roberto          | M | 38 | 13 |                         |
| 512 | Oficial Guardia Reclamos       | 10 | 8  | T | Anzun Rogue D          | M | 44 | 12 |                         |
| 513 | Oficial Guardia Reclamos       | 10 | 8  | T | Fuertes Ramon R        | M | 44 | 12 |                         |
| 514 | Oficial Guardia Reclamos       | 10 | 8  | T | Penalver Favio         | M | 1  | 12 |                         |
| 515 | Oficial Guardia Reclamos       | 10 | 8  | T | Quizzini Cruz J        | M | 33 | 12 |                         |
| 516 | Conductor Equipos Livianos     | 10 | 8  | T | Mendez Hipolito        | M | 34 | 4  |                         |

*[Handwritten signatures and initials]*





OFICINISMO. DIRECCION PROVINCIAL DE ENERGIA  
 JURISDICCION: 11  
 UNIDAD DE ORGANIZACION: 6  
**BOLETO N° 1000**

| N°   | DENOMINACION DEL CARGO          |      | ESCALAFON |        | APELLIDO Y NOMBRE        | DOCUMENTO      | SEXO | EDAD | ANT. | OBSERVACIONES        |
|--|---------------------------------|------|-----------|--------|--------------------------|----------------|------|------|------|----------------------|
|  | ESC.                            | CAT. | TIPO      | NUMERO |                          |                |      |      |      |                      |
| <b>SUBDISTRITO DE Ica. EMBARCACION</b>           |                                 |      |           |        |                          |                |      |      |      |                      |
| 516  | Encargado Subdistrito de Ica.   | 10   | 13        | T      | Benevidéz Ramon          | LE 7 250 388   | M    | 54   | 31   | Cat. 17 - Subvencido |
| 517  | Asesorador de Ica.              | 10   | 10        | T      | Diaz Mopet D. V.         | LE 8 176 833   | M    | 46   | 19   |                      |
| 518  | Oficial Mayor                   | 10   | 9         | T      | Maria, Mariano Jose      | DNI 10 869 069 | M    | 40   | 17   |                      |
| 519  | Aspirante Teórico               | 10   | 8         | T      | Benevidéz Ramon Norberto | DNI 18 081 108 | M    | 30   | 7    |                      |
| 520  | Más de Oficia                   | 10   | 6         | T      | Gutierrez Imael Antonio  | DNI 14 479 995 | M    | 49   | 5    |                      |
| <b>SUBDISTRITO DE Tarma. RIPOLITO IRIGUYEN</b>   |                                 |      |           |        |                          |                |      |      |      |                      |
| 521  | Encargado Subdistrito de Tarma. | 10   | 12        | T      | Yañez, Bernabé           | LE 7 874 902   | M    | 43   | 20   |                      |
| 522  | Asesorador de Tarma             | 10   | 10        | T      | Telama Ramon             | DNI 11 215 402 | M    | 39   | 11   |                      |
| <b>SUBDISTRITO DE Tarma. PICHAKAL</b>            |                                 |      |           |        |                          |                |      |      |      |                      |
| 523  | Encargado Subdistrito de Tarma. | 10   | 12        | T      | Dominquez Juan R.        | LE 8 555 048   | M    | 42   | 17   | Cat. 10 - Subvencido |
| 524  | Asesorador de Tarma             | 10   | 10        | T      | Mendoza René Hernan      | DNI 13 132 256 | M    | 25   | 6    | Cat. 9 - Subvencido  |
| <b>SUBDISTRITO DE Tarma. COLONIA SANTA ROSA</b>  |                                 |      |           |        |                          |                |      |      |      |                      |
| 525  | Encargado Subdistrito de Tarma. | 10   | 12        | T      | Gianotti Julio Cesar     | DNI 10 305 243 | M    | 46   | 18   |                      |
| 526  | Oficial Mayor                   | 10   | 9         | T      | Alvarez Roger Osvaldo    | DNI 13 772 372 | M    | 39   | 11   | Licencia Pública     |
| 527  | Oficial                         | 10   | 8         | T      | Gianotti Ramon Jose      | LE 8 558 783   | M    | 42   | 4    |                      |
| <b>SUBDISTRITO DE Tarma. MORILLO</b>             |                                 |      |           |        |                          |                |      |      |      |                      |
| 528  | Encargado Subdistrito de Tarma. | 10   | 11        | T      | Rodriguez Cesar H.       | DNI 10 693 759 | M    | 40   | 12   |                      |
| 529  | Aspirante Teórico               | 10   | 9         | T      | Arroyo Daniel            | LE 8 225 388   | M    | 47   | 17   |                      |
| 530  | Aspirante Teórico               | 10   | 9         | T      | Cusymas Eduardo          | LE 8 160 703   | M    | 50   | 20   |                      |
| 531  | Aspirante Teórico               | 10   | 9         | T      | Rios Eduardo Antonio     | DNI 11 128 143 | M    | 38   | 4    |                      |
| 532  | Aspirante Teórico               | 10   | 9         | T      | Duran Oscar              | DNI 16 420 445 | M    | 26   | 1    |                      |
| <b>SUBDISTRITO DE Tarma. URUNDEL</b>             |                                 |      |           |        |                          |                |      |      |      |                      |
| 533  | Encargado Subdistrito de Tarma  | 10   | 11        | T      | Quintay Walter Z         | LE 7 249 523   | M    | 54   | 20   |                      |
| <b>SUBDISTRITO DE Tarma. AGUAS BLANCAS</b>       |                                 |      |           |        |                          |                |      |      |      |                      |
| 534  | Encargado Subdistrito de Tarma  | 10   | 10        | T      | Tobias Ricardo Felix     | DNI 14 275 380 | M    | 31   | 4    | Cat. 6 - Subvencido  |
| <b>SUBDISTRITO DE Tarma. ISLA DE CAÑAS</b>       |                                 |      |           |        |                          |                |      |      |      |                      |
| 535  | Encargado Subdistrito de Tarma  | 10   | 9         | T      | Araya Nicolas            | DNI 11 322 700 | M    | 35   | 1    |                      |
| <b>SUBDISTRITO DE Tarma. LA UNION</b>            |                                 |      |           |        |                          |                |      |      |      |                      |
| 536  | Encargado Subdistrito de Tarma. | 10   | 9         | T      | Cuenca Walter            | DNI 11 768 166 | M    | 37   | 2    |                      |
| 537  | Aspirante                       | 10   | 8         | T      | Ceballos Antonio         | DNI 10 878 131 | M    | 39   | 2    |                      |
| <b>SUBDISTRITO DE Tarma. RIVADAVIA BANDA SUR</b> |                                 |      |           |        |                          |                |      |      |      |                      |
| 538  | Encargado Subdistrito de Tarma  | 10   | 9         | T      | Aguiar Mariano           | DNI 11 592 279 | M    | 39   | 3    | Licencia Pública     |
| 539  | Aspirante                       | 10   | 8         | T      | Mendez Virgilio          | DNI 12 142 452 | M    | 37   | 2    |                      |
| <b>SUBDISTRITO DE Tarma. LOS BLANCOS</b>         |                                 |      |           |        |                          |                |      |      |      |                      |
| 540  | Encargado Subdistrito de Tarma  | 10   | 9         | T      | Gonzalez Oscar J         | DNI 11 458 347 | M    | 35   | 9    |                      |
| 541  | Aspirante                       | 10   | 8         | T      | Cabrera Servando         | DNI 12 553 165 | M    | 31   | 0    |                      |

*S. A.*

*[Handwritten signature]*

*[Handwritten initials]*

SECTOR 1000

DIRECCION PROVINCIAL DE ENERGIA

JURISDICCION: 11

UNIDAD DE ORGANIZACION: 6



| N° | DENOMINACION DEL CARGO |      | ESCALAFON ESC. CAT. TIPO | APELLIDO Y NOMBRE | DOCUMENTO TIPO, NUMERO | SEXO | EDAD | ANT. | OBSERVACIONES |
|----|------------------------|------|--------------------------|-------------------|------------------------|------|------|------|---------------|
|    | ESC.                   | CAT. |                          |                   |                        |      |      |      |               |

|                                |                           |  |    |    |   |            |     |            |   |    |    |
|--------------------------------|---------------------------|--|----|----|---|------------|-----|------------|---|----|----|
| <b>DISTRITO DE ZOLA, METAH</b> |                           |  |    |    |   |            |     |            |   |    |    |
| 542                            | Jefe de Distrito de Zola. |  | 10 | 15 | T | MAYRA RAUF | DNI | 14 683 308 | M | 31 | 12 |

| <b>SECTOR ADMINISTRACION</b> |                               |  |    |    |   |                             |     |            |   |    |                                  |
|------------------------------|-------------------------------|--|----|----|---|-----------------------------|-----|------------|---|----|----------------------------------|
| 543                          | Jefe de Sector                |  | 10 | 13 | A | DEL PRADO DE ANGLAN, NORMIS | DNI | 12 559 807 | F | 35 | 12/Cat. 14 - Sobrevaleado        |
| 544                          | Asistente Administrativo      |  | 10 | 12 | A | PRADILLA RUIGO              | DNI | 13 771 530 | M | 33 | 12/Cat. 11 - Sobrevaleado        |
| 545                          | Ayudante Administrativo Mayor |  | 10 | 11 | A | RESSETO JORGE OMAR          | LE  | 7 247 000  | M | 55 | 28/Cat. 12 - Sobrevaleado        |
| 548                          | Oficial                       |  | 10 | 8  | T | GONZALEZ MARCELO SANTIAGO   | DNI | 17 633 681 | M | 27 | 4/Cat. 8 - Subv. - Octo. 1722/97 |

| <b>SECTOR EXPLOTACION</b> |                                |  |    |    |   |                         |     |            |   |    |                           |
|---------------------------|--------------------------------|--|----|----|---|-------------------------|-----|------------|---|----|---------------------------|
| 547                       | Jefe de Sector                 |  | 10 | 13 | T | ELIAS LEDES ROBLES MENO | DNI | 10 676 773 | M | 40 | 20/Cat. 10 - Sobrevaleado |
| 548                       | Mantador de Tra.               |  | 10 | 12 | T | TOSCANO JOSE BENITO     | LE  | 7 253 521  | M | 50 | 29                        |
| 549                       | Mantador de Jra.               |  | 10 | 10 | T | SALAS JOSE ANTONIO      | DNI | 13 322 842 | M | 33 | 12                        |
| 550                       | Oficial Mayor Guardia Reclamo  |  | 10 | 10 | T | ARGENTARIZ JORGE        | DNI | 11 851 654 | M | 37 | 12                        |
| 551                       | Oficial Mayor Guardia Reclamo  |  | 10 | 10 | T | TOSCANO VICTOR          | LE  | 8 176 185  | M | 46 | 17                        |
| 552                       | Oficial Mayor Guardia Reclamos |  | 10 | 10 | T | ROCA ANGEL              | DNI | 12 321 287 | M | 36 | 12                        |
| 553                       | Oficial Guardia Reclamos       |  | 10 | 8  | T | ARCEZ CESAR             | LE  | 4 951 786  | M | 52 | 24                        |

|                                       |                                |  |    |    |   |                |     |            |   |    |                           |
|---------------------------------------|--------------------------------|--|----|----|---|----------------|-----|------------|---|----|---------------------------|
| <b>SUBDISTRITO DE JIRA, EL GALPON</b> |                                |  |    |    |   |                |     |            |   |    |                           |
| 554                                   | Encargado Subdistrito de Jira. |  | 10 | 11 | T | GARCIA JOSE R. | DNI | 10 950 767 | M | 39 | 15/Cat. 12 - Sobrevaleado |

*(Handwritten signatures and initials)*

ARG. ALBERTO WAKASAKI  
 INGENIERO  
 Director Provincial de Energa  
 S.A.T.E.A.

BOLETO N° 1000

DIRECCION PROVINCIAL DE ENERGIA

JURISDICCION:

11

UNIDAD DE ORGANIZACION:

6



| N° | DENOMINACION DEL CARGO | ESCALAFON |        | APELLIDO Y NOMBRE | DOCUMENTO |        | SEXE | EDAD | ANT. | OBSERVACIONES |
|----|------------------------|-----------|--------|-------------------|-----------|--------|------|------|------|---------------|
|    |                        | ESC. I    | CAT. I |                   | TIPO      | NUMERO |      |      |      |               |

DISTRITO DE 2da. ESCARRO DE LA FRONTERA

555 Jefe de Distrito de 2da.

|    |    |   |               |     |            |   |    |    |  |
|----|----|---|---------------|-----|------------|---|----|----|--|
| 10 | 15 | T | Aldana Carlos | DNI | 14 600 411 | M | 33 | 12 |  |
|----|----|---|---------------|-----|------------|---|----|----|--|

SECTOR ADMINISTRACION

|     |                                    |    |    |   |                          |     |            |   |    |    |                         |
|-----|------------------------------------|----|----|---|--------------------------|-----|------------|---|----|----|-------------------------|
| 659 | Encargado de Sector                | 10 | 13 | A | Issac Jorge A.           | DNI | 14 304 208 | M | 31 | 11 | Cat. 16 - Sobreevaluado |
| 577 | Asistente Administrativo Mayor     | 10 | 11 | A | Teresa Liliana del Valle | DNI | 14 749 004 | F | 31 | 12 |                         |
| 558 | Asistente Administrativo Principal | 10 | 10 | A | Rivela Luis E.           | LE  | 7 250 451  | M | 54 | 32 |                         |

SECTOR EXPLOTACION

|     |                                 |    |    |   |                    |     |            |   |    |    |                         |
|-----|---------------------------------|----|----|---|--------------------|-----|------------|---|----|----|-------------------------|
| 559 | Encargado Sector                | 10 | 13 | T | Miranda Humberto   | DNI | 10 530 789 | M | 39 | 18 |                         |
| 560 | Motivador de Irs.               | 10 | 12 | T | Orellana Pedro L.  | DNI | 12 235 008 | M | 34 | 12 | Cat. 11 - Subreevaluado |
| 561 | Motivador de 2da.               | 10 | 11 | T | Avarez Juan C.     | DNI | 13 149 807 | M | 34 | 12 | Cat. 10 - Subreevaluado |
| 562 | Oficial Mayor Guardia Reclamios | 10 | 10 | T | Romano Felipe A.   | LE  | 7 207 961  | M | 56 | 20 |                         |
| 563 | Oficial Mayor Guardia Reclamios | 10 | 10 | T | Romano Oscar J.    | DNI | 13 328 823 | M | 38 | 12 |                         |
| 564 | Oficial Mayor Guardia Reclamios | 10 | 10 | T | Rinaga Mario M.    | LE  | 7 257 487  | M | 52 | 30 |                         |
| 565 | Oficial Mayor Guardia Reclamios | 10 | 10 | T | Morero Jose L.     | LE  | 8 387 855  | M | 42 | 26 |                         |
| 566 | Oficial Mayor Guardia Reclamios | 10 | 10 | T | Nadal Salvador A.  | LE  | 8 178 187  | M | 48 | 12 | Cat. 9 - Subreevaluado  |
| 567 | Oficial Guardia Reclamios       | 10 | 8  | T | Herrera Javier     | DNI | 10 703 782 | M | 35 | 8  |                         |
| 568 | Oficial Guardia Reclamios       | 10 | 8  | T | Toscano Juan B./   | LE  | 7 251 828  | M | 53 | 30 | Cat. 8 - Sobreevaluado  |
| 569 | Oficial Guardia Reclamios       | 10 | 8  | T | Juarez Benito S.   | DNI | 10 805 874 | M | 38 | 17 |                         |
| 570 | Oficial Guardia Reclamios       | 10 | 8  | T | Rodriguez Roque M. | DNI | 10 244 883 | M | 40 | 18 | Cat. 10 - Sobreevaluado |
| 571 | Oficial Guardia Reclamios       | 10 | 8  | T | Salas Raul Roberto | DNI | 14 190 006 | M | 32 | 12 | Cat. 9 - Sobreevaluado  |
| 572 | Resista-Operador                | 10 | 8  | T | Clares Jose        | DNI | 10 821 010 | M | 49 | 18 | Cat. 10 - Sobreevaluado |

SUBDISTRITO DE 3da. EL TALA

|     |                                  |    |   |   |            |     |            |   |    |    |                         |
|-----|----------------------------------|----|---|---|------------|-----|------------|---|----|----|-------------------------|
| 573 | Encargado de Subdistrito de 3da. | 10 | 9 | T | Arias Luis | DNI | 12 777 428 | M | 35 | 12 | Cat. 11 - Sobreevaluado |
|-----|----------------------------------|----|---|---|------------|-----|------------|---|----|----|-------------------------|

*A*

*[Handwritten signature]*

*[Handwritten signature]*  
 M. ALBERTO RAMAZO  
 Subdirector

CEPUBO N° 1000  
ORGANISMO:

DIRECCION PROVINCIAL DE ENERGIA

JURISDICCION:

11

UNIDAD DE ORGANIZACION:

6



| N° | DENOMINACION DEL CARGO | ESCALAFÓN |      | APELLIDO Y NOMBRE | DOCUMENTO | SEXO | EDAD | ART. | OBSERVACIONES |
|----|------------------------|-----------|------|-------------------|-----------|------|------|------|---------------|
|    |                        | ESC.      | CAT. |                   |           |      |      |      |               |

**DISTRITO DE Zda. GENERAL GÜEMES**

|     |                          |    |    |   |                                    |   |    |    |                        |
|-----|--------------------------|----|----|---|------------------------------------|---|----|----|------------------------|
| 574 | Jefe de Distrito de Zda. | 10 | 15 | T | Gutiérrez Bartolomé Carlos Horacio | M | 39 | 12 | Cat. 18 - Sobrevaluado |
|-----|--------------------------|----|----|---|------------------------------------|---|----|----|------------------------|

**SECTOR ADMINISTRACION**

|     |                                   |    |    |   |                             |   |    |    |                        |
|-----|-----------------------------------|----|----|---|-----------------------------|---|----|----|------------------------|
| 575 | Encargado de Sector               | 10 | 13 | A | Rojas Raúl R.               | M | 35 | 12 | Cat. 12 - Sobrevaluado |
| 576 | Ayudante Administrativo Mayor     | 10 | 11 | A | Veldiz de Insaurralde Métra | F | 42 | 12 |                        |
| 577 | Técnico de Zda.                   | 10 | 11 | T | Rearis Jose                 | M | 46 | 17 |                        |
| 578 | Ayudante Administrativo Principal | 10 | 10 | A | Copa Aberto                 | M | 35 | 6  |                        |
| 578 | Oficial Mayor                     | 10 | 8  | T | Sandoval Angel              | M | 41 | 5  |                        |
| 580 | Ayudante Administrativo           | 10 | 8  | A | Martzenara de Ruiz María    | F | 44 | 5  |                        |

**SECTOR EXPLOTACION**

|     |                                |    |    |   |                        |   |    |    |                                |
|-----|--------------------------------|----|----|---|------------------------|---|----|----|--------------------------------|
| 581 | Encargado Sector               | 10 | 13 | T | Zamora Roberto         | M | 39 | 17 | Cat. 14 - Sobrevaluado         |
| 582 | Inventador de Tra.             | 10 | 12 | T | Franco Ramon           | M | 45 | 20 |                                |
| 583 | Montador de tra.               | 10 | 12 | T | Lopez Eduardo          | M | 47 | 18 | Cat. 10 - Sobrevaluado         |
| 584 | Montador de Zda.               | 10 | 11 | T | Camacho Victor         | M | 40 | 20 |                                |
| 585 | Montador de tra.               | 10 | 10 | T | Aguilar Hector Luis    | M | 38 | 8  | Cat. 15 - Sobrevaluado         |
| 585 | Oficial Mayor Guardia Reclamos | 10 | 10 | T | Alvarado Antonio       | M | 35 | 10 |                                |
| 587 | Oficial Mayor Guardia Reclamos | 10 | 10 | T | Ulloa Juan Luis        | M | 43 | 13 |                                |
| 588 | Oficial Mayor Guardia Reclamos | 10 | 10 | T | Copa Orlando del M     | M | 32 | 10 |                                |
| 589 | Oficial Mayor                  | 10 | 8  | T | Arias Aldo             | M | 32 | 6  |                                |
| 590 | Oficial Mayor                  | 10 | 9  | T | Molina Jorge Ramon     | M | 36 | 10 | Cat. 11 - Sobrevaluado         |
| 591 | Oficial Guardia Reclamos       | 10 | 8  | T | Paez Miguel F.         | M | 36 | 12 | Cat. 10 - Sobrevaluado         |
| 592 | Oficial Guardia Reclamos       | 10 | 8  | T | Navarro Angel          | M | 31 | 6  | Cat. 10 - Sobrevaluado         |
| 593 | Oficial Guardia Reclamos       | 10 | 8  | T | Guzma Pedro B.         | M | 38 | 17 | Cat. 13 - Sobrevaluado         |
| 594 | Oficial                        | 10 | 8  | T | Medical Juan Jose      | M | 33 | 11 | Cat. 5 - Subv. - Dcto. 1222/92 |
| 595 | Oficial                        | 10 | 8  | T | Quevedo Aldo E.        | M | 34 | 10 | Cat. 13 - Sobrevaluado         |
| 596 | Radio-Operador                 | 10 | 8  | T | Rodriguez Fernando     | M | 31 | 7  | Cat. 10 - Sobrevaluado         |
| 597 | Radio-Operador                 | 10 | 8  | T | Netarfrancesco Candido | M | 49 | 10 | Cat. 10 - Sobrevaluado         |

*[Handwritten signatures and initials]*

Arz. ALBERTO TRAVASARI  
PROVINCIA DE BUENOS AIRES

BOLETO : 1000

ORGANISMO: DIRECCION PROVINCIAL DE ENERGIA  
 JURISDICCION: 11  
 UNIDAD DE ORGANIZACION: 6



| N° | DENOMINACION DEL CARGO | ESCALACION |      | APELLIDO Y NOMBRE | DOCUMENTO<br>TIPO | SEXO | EDAD | ANT. | OBSERVACIONES |
|----|------------------------|------------|------|-------------------|-------------------|------|------|------|---------------|
|    |                        | ESC.       | CAT. |                   |                   |      |      |      |               |

|                                  |                          |    |    |                   |     |            |   |    |    |                      |
|----------------------------------|--------------------------|----|----|-------------------|-----|------------|---|----|----|----------------------|
| <b>DISTRITO DE 2da. CAFAYATE</b> |                          |    |    |                   |     |            |   |    |    |                      |
| 598                              | Jefe de Distrito de 2da. | 10 | 15 | T. Chauqui Armaso | DNI | 10.488.198 | M | 39 | 12 | Cat. 13 - Subvaluado |

**SECTOR ADMINISTRACION**

|     |                                   |    |    |                          |     |            |   |    |    |  |
|-----|-----------------------------------|----|----|--------------------------|-----|------------|---|----|----|--|
| 599 | Encargado de Sector               | 10 | 13 | A Chocobar Martin E      | DNI | 13.874.057 | M | 33 | 12 |  |
| 600 | Ayudante Administrativo Mayor     | 10 | 11 | A Salcázar Azuela del V. | DNI | 17.347.948 | F | 27 | 6  |  |
| 601 | Ayudante Administrativo Principal | 10 | 10 | A Guillemez Walter Omar  | DNI | 17.502.580 | M | 27 | 5  |  |
| 602 | Oficial Mayor                     | 10 | 9  | T Saldaño Cecilio Juan   | DNI | 12.680.047 | M | 34 | 5  |  |

**SECTOR EXPLOTACION**

|     |                  |    |    |                         |     |            |   |    |    |                      |
|-----|------------------|----|----|-------------------------|-----|------------|---|----|----|----------------------|
| 603 | Encargado Sector | 10 | 13 | T Meya Victor Ramon     | DNI | 12.878.196 | M | 34 | 12 |                      |
| 604 | Montador 1ra.    | 10 | 12 | T Rodriguez Jesus Ramon | LE  | 8.388.055  | M | 42 | 17 | Cat. 11 - Subvaluado |
| 605 | Operador Central | 10 | 10 | T Sarapura Antonio      | LE  | 7.248.752  | M | 54 | 34 |                      |
| 606 | Operador Central | 10 | 10 | T Memani Victorino M    | DNI | 12.080.012 | M | 38 | 13 |                      |
| 607 | Operador Central | 10 | 10 | T Cayula Orlando Ramon  | DNI | 14.483.040 | M | 31 | 12 |                      |
| 608 | Operador Central | 10 | 10 | T Quiquillo Hernan A    | LE  | 5.408.094  | M | 44 | 18 |                      |
| 609 | Operador Central | 10 | 10 | T Meya Felix Daniel     | LE  | 8.184.352  | M | 45 | 14 |                      |
| 610 | Operador Central | 10 | 10 | T Vals Luis A.          | DNI | 12.680.092 | M | 34 | 5  |                      |
| 611 | Operador Central | 10 | 10 | T Gerónimo Cebo C.      | DNI | 10.381.846 | M | 60 | 12 |                      |
| 612 | Operador Central | 10 | 10 | T Valdiviezo Orlando Z. | LE  | 7.371.272  | M | 43 | 10 | Cat. 11 - Subvaluado |
| 613 | Operador Central | 10 | 10 | T Castro Raul           | DNI | 17.954.485 | M | 26 | 5  | Cat. 9 - Subvaluado  |
| 614 | Operador Central | 10 | 10 | T Cantzo Sergio Alberto | DNI | 12.145.939 | M | 34 | 5  | Cat. 5 - Subvaluado  |
| 615 | Oficial Mayor    | 10 | 9  | T Condori Domingo Mario | DNI | 10.878.008 | M | 38 | 12 |                      |
| 616 | Oficial Mayor    | 10 | 9  | T Diaz Luis Fernando    | DNI | 18.046.010 | M | 26 | 5  |                      |
| 617 | Oficial          | 10 | 8  | T Luendo Jose Salvador  | DNI | 20.128.185 | M | 25 | 5  |                      |
| 618 | Ayudante Tomero  | 10 | 5  | M Tartolay Elias        | DNI | 14.830.898 | M | 31 | 5  |                      |
| 619 | Ayudante Tomero  | 10 | 5  | M Tartolay Milagro      | LE  | 8.173.589  | M | 36 | 5  |                      |
| 620 | Ayudante Tomero  | 10 | 5  | M Ibañez Juan Carlos    | DNI | 18.832.705 | M | 28 | 4  |                      |
| 621 | Ayudante Tomero  | 10 | 5  | M Gonzalez Rene         | DNI | 11.013.124 | M | 39 | 6  |                      |
| 622 | Ayudante Tomero  | 10 | 5  | M Sarapura Carlos A.    | DNI | 17.864.479 | M | 26 | 4  |                      |
| 623 | Ayudante Tomero  | 10 | 5  | M Cruz Ramon Alberto    | DNI | 12.873.259 | M | 43 | 1  |                      |

**SUBDISTRITO DE 2da. CACHI**

|     |                                  |    |    |                         |     |            |   |    |    |                      |
|-----|----------------------------------|----|----|-------------------------|-----|------------|---|----|----|----------------------|
| 624 | Encargado de Subdistrito de 2da. | 10 | 13 | T Luendo Santos Esteban | DNI | 10.451.896 | M | 40 | 19 | Cat. 12 - Subvaluado |
| 625 | Montador 1ra.                    | 10 | 12 | T Pachado Hector R      | DNI | 11.515.809 | M | 37 | 11 |                      |
| 626 | Montador 3ra.                    | 10 | 10 | T Cruz Federico N       | DNI | 12.158.464 | M | 36 | 12 |                      |
| 627 | Montador 3ra.                    | 10 | 10 | T Castro Serafin        | LE  | 7.258.342  | M | 52 | 16 | Cat. 12 - Subvaluado |
| 628 | Montador 3ra.                    | 10 | 10 | T Flores Gregorio       | LE  | 8.173.595  | M | 47 | 10 |                      |
| 629 | Montador 3ra.                    | 10 | 10 | T Figueroa Carlos A     | LE  | 8.388.047  | M | 41 | 10 |                      |
| 630 | Montador 3ra.                    | 10 | 10 | T Figueroa Concepcion   | DNI | 18.274.853 | M | 29 | 6  |                      |

**SUBDISTRITO DE 5ta. ANGASTACO**

|     |                               |    |   |                         |     |            |   |    |   |                     |
|-----|-------------------------------|----|---|-------------------------|-----|------------|---|----|---|---------------------|
| 631 | Encargado Subdistrito de 5ta. | 10 | 9 | T Cardozo Jose Bautista | DNI | 11.674.167 | M | 37 | 4 | Cat. 3 - Subvaluado |
|-----|-------------------------------|----|---|-------------------------|-----|------------|---|----|---|---------------------|

*[Handwritten signatures and initials]*



**DECRETO N° 100**

DIRECCION PROVINCIAL DE ENERGIA

11

UNIDAD DE ORGANIZACION:

6



| N° | DESIGNACION DEL CARGO | ESCALAFON L.S.C. | CAT. | TIPO | APellido y Nombre | DOCUMENTO TIPO | SEXO | EDAD | ANT. | OBSERVACIONES |
|----|-----------------------|------------------|------|------|-------------------|----------------|------|------|------|---------------|
|----|-----------------------|------------------|------|------|-------------------|----------------|------|------|------|---------------|

DISTRITO DE Zela, JOAQUIN V. GONZALEZ

|    |    |   |                    |     |            |   |    |    |                        |
|----|----|---|--------------------|-----|------------|---|----|----|------------------------|
| 10 | 15 | T | Bustamante Roberto | DNI | 12 780 201 | M | 34 | 13 | Cat. 17 - Sobrevaleado |
|----|----|---|--------------------|-----|------------|---|----|----|------------------------|

**SECTOR ADMINISTRACION**

|     |                                   |    |    |   |                |     |   |    |    |                     |
|-----|-----------------------------------|----|----|---|----------------|-----|---|----|----|---------------------|
| 631 | Encargado de Sector               | 10 | 13 | A | VACANTE        |     |   |    |    |                     |
| 634 | Ayudante Administrativo Mayor     | 10 | 11 | A | Alvarez SAA    | DNI | F | 40 | 1  | Cat. 8 - Subvaleado |
| 635 | Ayudante Administrativo Principaf | 10 | 10 | A | Perez Amado A. | DNI | M | 32 | 11 |                     |

**SECTOR EXPLOTACION**

|     |                            |    |    |   |                       |     |   |    |    |                                |
|-----|----------------------------|----|----|---|-----------------------|-----|---|----|----|--------------------------------|
| 636 | Encargado Sector           | 10 | 13 | T | Pons Baribome         | LE  | M | 51 | 17 | Cat. 14 - Sobrevaleado         |
| 637 | Montador de tra.           | 10 | 12 | T | Rodriguez Nestor H.   | DNI | M | 35 | 12 |                                |
| 638 | Montador de tra.           | 10 | 12 | T | Fernandez Jaime       | DNI | M | 38 | 11 |                                |
| 639 | Montador de Zela.          | 10 | 11 | T | Solis Carlos H.       | DNI | M | 38 | 11 |                                |
| 640 | Tecnico de Zela.           | 10 | 11 | T | Sarmiento Fernando M. | LE  | M | 43 | 11 |                                |
| 641 | Montador de tra.           | 10 | 10 | T | Javarez Miguel        | DNI | M | 36 | 16 |                                |
| 642 | O Social Mayor Tablerista  | 10 | 10 | T | Guardia Ramon A.      | LE  | M | 54 | 32 |                                |
| 643 | O Social Mayor Tablerista  | 10 | 10 | T | Perez Juas A.         | LE  | M | 53 | 31 |                                |
| 644 | O Social Mayor Tablerista  | 10 | 10 | T | Sanchez Carlos A.     | DNI | M | 41 | 11 |                                |
| 645 | O Social Mayor Tablerista  | 10 | 10 | T | Fernandez Sabador     | DNI | M | 43 | 17 |                                |
| 646 | O Social Mayor Tablerista  | 10 | 10 | T | Sierra Carlos R.      | LE  | M | 37 | 18 | Cat. 8 - Subvaleado            |
| 647 | O Social Mayor             | 10 | 8  | T | Geniez Oscar          | LE  | M | 64 | 16 |                                |
| 648 | O Oficial                  | 10 | 8  | T | Chavez Francisco R    | DNI | M | 31 | 11 | Cat. 5 - Subv. - Dcto. 1222/82 |
| 650 | O Social Guardia Resclamos | 10 | 8  | T | Guardia Pablo Cesar   | DNI | M | 28 | 5  |                                |
| 651 | O Social Guardia Resclamos | 10 | 8  | T | Brandan Hugo          | DNI | M | 30 | 11 | Cat. 10 - Sobrevaleado         |
| 652 | O Social Guardia Resclamos | 10 | 8  | T | Figueras Jorge H.     | DNI | M | 26 | 6  |                                |
| 653 | O Social Guardia Resclamos | 10 | 8  | T | Veltan Luciano M.     | LE  | M | 41 | 16 |                                |
| 654 | O Social Guardia Resclamos | 10 | 8  | T | Guardia Jose A.       | LE  | M | 56 | 33 |                                |

**SUBDISTRITO DE TR. APOLINARIO SARAVIA**

|     |                                  |    |    |   |                       |     |   |    |    |                        |
|-----|----------------------------------|----|----|---|-----------------------|-----|---|----|----|------------------------|
| 654 | Encargado de Subdistrito de tra. | 10 | 13 | T | Anaya Alberto C.      | LE  | M | 42 | 18 | Cat. 14 - Sobrevaleado |
| 655 | Montador tra.                    | 10 | 12 | T | Laguna Medardo C      | LE  | M | 43 | 17 |                        |
| 656 | Montador tra.                    | 10 | 12 | T | Tarifa Hugo           | DNI | M | 41 | 20 | Cat. 13 - Sobrevaleado |
| 657 | Ayudante Administrativo Mayor    | 10 | 11 | A | Navarro Elma          | DNI | F | 33 | 10 |                        |
| 658 | Ayudante Tecnica Principal       | 10 | 10 | T | Lopez David           | DNI | M | 33 | 7  |                        |
| 659 | Montador de tra.                 | 10 | 10 | T | Martinez Carlos       | LE  | M | 50 | 18 |                        |
| 660 | Montador de tra.                 | 10 | 10 | T | Lopez Liborio         | LE  | M | 57 | 30 |                        |
| 661 | Montador de tra.                 | 10 | 10 | T | Guierrez Jose         | DNI | M | 38 | 10 |                        |
| 662 | Montador de tra.                 | 10 | 10 | T | Gonzalez Pedro        | DNI | M | 35 | 10 |                        |
| 663 | Montador de tra.                 | 10 | 10 | T | Almor Angel           | DNI | M | 37 | 12 |                        |
| 664 | Montador de tra.                 | 10 | 10 | T | Quintana Mario Hector | DNI | M | 34 | 8  |                        |

**SUBDISTRITO DE TR. LAS LAJITAS**

|     |                               |    |    |   |                      |    |   |    |    |                      |
|-----|-------------------------------|----|----|---|----------------------|----|---|----|----|----------------------|
| 665 | Encargado Subdistrito de tra. | 10 | 11 | T | Ortega Jorge Vicente | LE | M | 43 | 18 | Cat. 10 - Subvaleado |
|-----|-------------------------------|----|----|---|----------------------|----|---|----|----|----------------------|

*[Handwritten signature]*  
MRS. ALBERTO BONMASEY

*[Large handwritten signature]*

SECRETO M 000 ORGANISMO:

DIRECCION PROVINCIAL DE ENERGIA

11

11

JURISDICCION:

6

UNIDAD DE ORGANIZACION:

6



| N° | DENOMINACION DEL CARGO | ESCALAFON |      | APELLIDO Y NOMBRE | DOCUMENTO |        | SEXO | EDAD | ANT. | OBSERVACIONES |
|----|------------------------|-----------|------|-------------------|-----------|--------|------|------|------|---------------|
|    |                        | ESC.      | CAT. |                   | TPO.      | NÚMERO |      |      |      |               |

DISTRITO DE 3ra. SAN ANTONIO DE LOS COBRES

|     |                            |    |    |   |                          |     |            |   |    |    |                      |
|-----|----------------------------|----|----|---|--------------------------|-----|------------|---|----|----|----------------------|
| 666 | Jefe de Oficina de 3ra.    | 10 | 13 | T | Cardozo Federica H       | DNI | 14 302 845 | M | 32 | 10 | Cat. 11 - Subvaluado |
| 667 | Montador 2da.              | 10 | 11 | T | Choque Cristian          | DNI | 11 670 323 | M | 37 | 10 |                      |
| 668 | Ayudante Técnico Principal | 10 | 10 | T | Geronimo Fernán          | DNI | 12 220 645 | M | 36 | 12 |                      |
| 669 | Operador Central           | 10 | 10 | T | Martinez Juan Francisco  | LE  | 8 049 076  | M | 43 | 11 |                      |
| 670 | Operador Central           | 10 | 10 | T | Flanes Wilson            | DNI | 13 708 908 | M | 33 | 10 |                      |
| 671 | Operador Central           | 10 | 10 | T | Martinez Juan Cancio     | DNI | 16 031 815 | M | 31 | 12 |                      |
| 672 | Operador Central           | 10 | 10 | T | Armenta Nestor Fidel     | DNI | 14 746 745 | M | 30 | 9  |                      |
| 673 | Operador Central           | 10 | 10 | T | Rodriguez Ricardo Benito | DNI | 18 942 233 | M | 29 | 3  | Cat. 3 - Subvaluado  |

CENTRAL OLACAPATO

|     |            |    |   |   |                 |     |            |   |    |   |                                |
|-----|------------|----|---|---|-----------------|-----|------------|---|----|---|--------------------------------|
| 674 | Mantunista | 10 | 8 | T | Siquita Jesus   | DNI | 17 077 601 | M | 28 | 1 | Cat. 7 - Subv. - Dcto. 1222/92 |
| 675 | Mantunista | 10 | 8 | T | Quimbor Juanito | DNI | 17 748 144 | M | 26 | 1 | Cat. 7 - Subv. - Dcto. 1222/92 |

*[Handwritten signatures and initials]*

Msc. ALBERTO BARRASAI  
INTERVENCIÓN  
Derechos Reservados

15-02-0 N° 1000  
 ORGANISMO:  
 JURISDICCION:  
 UNIDAD DE ORGANIZACION:

DIRECCION PROVINCIAL DE ENERGIA  
 11  
 6



| # | DESCRIPCION DEL CARGO | ESCALACION |     | APELLIDO Y NOMBRE | DOCUMENTO | SEXO | EDAD | ANT | OBSERVACIONES |
|---|-----------------------|------------|-----|-------------------|-----------|------|------|-----|---------------|
|   |                       | E.C.       | CAT |                   |           |      |      |     |               |

**PERSONAL A REQUERIR**

|    |    |    |   |                         |     |   |    |    |                                   |
|----|----|----|---|-------------------------|-----|---|----|----|-----------------------------------|
| 1  | 1  | 10 | T | Ortega Angel Oscar      | LE  | M | 59 | 39 | Distintos y periodo de factos Vcl |
| 2  | 2  | 18 | A | Quispe Oscar Eduardo    | DNI | M | 48 | 14 | Separado cargo por Suicidio       |
| 3  | 3  | 18 | T | Toscani Sergio          | DNI | M | 41 | 13 | Separado cargo por Suicidio       |
| 4  | 4  | 18 | T | Sanchez Hector Alvaro   | DNI | M | 37 | 13 | Distintos y periodo de factos Vcl |
| 5  | 5  | 10 | T | Meyrano Carlos A.       | LE  | M | 51 | 18 | Separado cargo por Suicidio       |
| 6  | 6  | 10 | T | Soria Jairo             | LE  | M | 51 | 19 | Distintos cargo por Suicidio      |
| 7  | 7  | 18 | T | Corrales Manuel V.      | LE  | M | 42 | 17 | Separado cargo por Suicidio       |
| 8  | 8  | 18 | A | Cardenas Raul Benito    | DNI | M | 38 | 4  | Separado cargo por Suicidio       |
| 9  | 9  | 16 | A | Serrano Luis y Alfredo  | DNI | M | 33 | 4  | Separado cargo por Suicidio       |
| 10 | 10 | 16 | T | Morales Mauro           | LE  | M | 54 | 18 | Separado cargo por Suicidio       |
| 11 | 11 | 16 | A | Vargas Leticia Humberto | DNI | M | 38 | 9  | Separado cargo por Suicidio       |
| 12 | 12 | 10 | A | Bazan Carlos Santiago   | DNI | M | 22 | 4  | Separado cargo por Suicidio       |

*(Handwritten signatures and initials)*

*(Handwritten signature)*  
 A.P. ALBERTO HUMBERTO  
 Director Provincial de Energía  
 Dirección Provincial de Energía