

# Boletín Oficial



## PROVINCIA DE SALTA

1902 - 2002 "CENTENARIO DE LA CORONACION PONTIFICIA DE LAS IMAGENES DEL SEÑOR Y DE LA VIRGEN DEL MILAGRO"

Año XCIV	<i>Salta, 15 de Octubre de 2002</i>	CORREO ARGENTINO	SALTA	FRANQUEO A PAGAR CUENTA N° 13044F0021
APARECE LOS DIAS HABLES				TARIFA REDUCIDA
EDICION DE 40 PAGINAS				CONCESION N° 3/18

<b>N° 16.496</b>	Dr. JUAN CARLOS ROMERO GOBERNADOR	Registro Nacional de Propiedad Intelectual N° 182049
Tirada de 300 ejemplares *** HORARIO Para la publicación de avisos LUNES A VIERNES de 8.30 a 13.00	Dr. OSVALDO RUBEN SALUM MINISTRO DE GOBIERNO Y JUSTICIA	DIRECCION Y ADMINISTRACION GRAL. GÜEMES 562 Teléfono N° 4214780 4400 - SALTA *** Sr. FACUNDO TROYANO DIRECTOR
	Dr. RAUL ROMEO MEDINA SECRETARIO DE ESTADO DE GOBIERNO	

ARTICULO 1° -- *A los efectos de su obligatoriedad, según lo dispuesto por el Art. 2° del Código Civil, las Leyes, Decretos y Resoluciones, serán publicadas en el Boletín Oficial.*

ARTICULO 2° -- *El texto publicado en el Boletín Oficial será tenido por auténtico (Ley 4337).*

### DECRETO N° 439 del 17 de mayo de 1982.

Art. 7° - **PUBLICACIONES:** A los efectos de las publicaciones que deban efectuarse regirán las siguientes disposiciones:

- Todos los textos que se presenten para ser insertados en el Boletín Oficial deben encontrarse en forma correcta y legible, a fin de subsanar cualquier inconveniente que pudiera ocasionarse en la Imprenta, como así también, debidamente firmados. Los que no se hallen en tales condiciones serán rechazados.
- Las publicaciones se efectuarán previo pago y se aforarán las mismas de acuerdo a las tarifas en vigencia, a excepción de las correspondientes a reparticiones oficiales y las exentas de pago de conformidad a lo dispuesto por Decreto N° 1.682/81.

Art. 12. - La primera publicación de los avisos debe ser controlada por los interesados a fin de poder salvar en tiempo oportuno, cualquier error en que se hubiere incurrido. Posteriormente no se admitirán reclamos.

Art. 13. - El importe abonado por publicaciones, suscripciones y venta de ejemplares no será devuelto por ningún motivo, ni tampoco será aplicado a otros conceptos.

Art. 14. - **SUSCRIPCIONES:** El Boletín Oficial se distribuye por estafetas y por correo, previo pago del importe de la suscripción, en base a las tarifas en vigencia.

Art. 15. - Las suscripciones comenzarán a regir invariablemente el primer día hábil del mes subsiguiente al de su pago.

Art. 16. - Las suscripciones deben ser renovadas dentro del mes de su vencimiento.

Art. 20. - Quedan obligadas todas las reparticiones de la Administración Provincial a coleccionar y encuadernar los ejemplares del Boletín Oficial que se les provea diariamente y sin cargo, debiendo designar entre el personal a un empleado para que se haga cargo de los mismos, el que deberá dar estricto cumplimiento a la presente disposición, siendo el único responsable si se constatare alguna negligencia al respecto.

Art. 21. - **VENTA DE EJEMPLARES:** El aforo para la venta de ejemplares se hará de acuerdo a las tarifas en vigencia, estampándose en cada ejemplar en la primera página, un sello que deberá decir "Pagado Boletín Oficial".

Art. 22. - Mantiénesse para los señores avisadores en el Boletín Oficial, la tarifa respectiva por cada ejemplar de la edición requerida.

# T A R I F A S

RESOLUCION M.G.J. Nº 232/96 y su Modificatoria Nº 197/2000

I - PUBLICACIONES: Texto no mayor de 200 palabras	Por cada Publicación	Excedente (p/c.palabra)
• Convocatorias Asambleas Entidades Civiles (Culturales, Deportivas, de Socorro Mutuo, etcétera).....	\$ 8,00	\$ 0,10
• Convocatorias Asambleas Profesionales.....	\$ 15,00	\$ 0,10
• Avisos Comerciales .....	\$ 25,00	\$ 0,10
• Asambleas Comerciales.....	\$ 20,00	\$ 0,10
• Avisos Administrativos .....	\$ 25,00	\$ 0,10
• Edictos de Mina .....	\$ 20,00	\$ 0,10
• Edictos Concesión de Agua Pública.....	\$ 20,00	\$ 0,10
• Edictos Judiciales .....	\$ 10,00	\$ 0,10
• Remates Judiciales.....	\$ 15,00	\$ 0,10
• Remates Administrativos.....	\$ 25,00	\$ 0,10
• Posesión Veinteñal .....	\$ 25,00	\$ 0,10
• Avisos Generales .....	\$ 25,00	\$ 0,10
<b>BALANCES</b>		
• Ocupando más de 1/4 pág. y hasta 1/2 pág. ....	\$ 75,00	
• Ocupando más de 1/2 pág. y hasta 1 pág. ....	\$ 120,00	
<b>II - SUSCRIPCIONES</b>		
• Anual.....	\$ 100,00	
• Semestral.....	\$ 65,00	
• Trimestral.....	\$ 50,00	
• Anual - Legislativa Vía E-mail.....	\$ 30,00	
<b>III - EJEMPLARES</b>		
• Por ejemplar dentro del mes .....	\$ 1,00	
• Atrasado más de 2 meses y hasta 1 año.....	\$ 1,50	
• Atrasado más de 1 año.....	\$ 3,00	
• Separata.....	\$ 3,50	
<b>IV - FOTOCOPIAS</b>		
• 1 hoja reducida y autenticada, de instrumentos contenidos en Boletines Oficiales agotados .....	\$ 0,20	

**Nota:** Dejar establecido que las publicaciones se cobrarán por palabra, de acuerdo a las tarifas fijadas precedentemente, y a los efectos del cómputo se observarán las siguientes reglas:

- Las cifras se computarán como una sola palabra, estén formada por uno o varios guarismos, no incluyendo los puntos y las comas que los separan.
- Los signos de puntuación: punto, coma y punto y coma, no serán considerados.
- Los signos y abreviaturas, como por ejemplo: %, &, \$, 1/2, ], se considerarán como una palabra.
- Las publicaciones se efectuarán previo pago. Quedan exceptuadas las reparticiones nacionales, provinciales y municipales, cuyos importes se cobrarán mediante las gestiones administrativas usuales "valor al cobro" posteriores a su publicación, debiendo solicitar mediante nota sellada y firmada por autoridad competente la inserción del aviso en el Boletín Oficial, adjuntando al texto a publicar la correspondiente orden de compra y/o publicidad.
- Estarán exentas de pago las publicaciones tramitadas con certificado de pobreza y las que por disposiciones legales vigentes así lo consignan.

# S U M A R I O

## Sección ADMINISTRATIVA

<b>DECRETO</b>	Pág.
M.S.P. N° 1.742 del 30/09/02 - Aprueba Estructura Orgánica, Funcional y Planta de Cargos del Ministerio de Salud Pública .....	4196

### EDICTOS DE MINAS

N° 262 - María Auxiliadora - Expte. N° 17.467 .....	4197
N° 024 - Gastón 3 - Expte. N° 17.392 .....	4197

## Sección JUDICIAL

### SUCESORIOS

N° 268 - Vázquez, Aída - Expte. N° 036.298/02 .....	4198
N° 267 - Dagum, Susana - Expte. N° 050.612/02 .....	4198
N° 264 - Castaño, Juan Antonio - Expte. N° 2-049.399/02 .....	4198
N° 261 - Galván, María Antonia y Arias, Luis - Expte. N° 10.000/99 .....	4198
N° 247 - Cruz, Luis Alberto - Expte. N° 028.277/01 .....	4198
N° 237 - Mamaní, Martina - Expte. N° 1-046.194/02 .....	4199

### REMATE JUDICIAL

N° 260 - Por: Alfredo Joaquín Gudiño - Juicio: Expte. N° 31.399/01 .....	4199
--	------

### POSESION VEINTEÑAL

N° 269 - Barboza, Bartolomé c/Barboza, Carolino - Expte. N° 22.513/01 .....	4199
---	------

### EDICTO DE QUIEBRA

N° 222 - Cooperativa de Empleados y Obreros del Casino Salta Ltda. - Expte. N° 26.016/1 .....	4199
---	------

### CONCURSOS PREVENTIVOS

N° 255 - Cvitanic, José Miguel (Pequeño) - Expte. N° 051.888/02 y Gauffín, María Teresa (Pequeño) - Expte. N° 55.710/02 .....	4200
N° 251 - Casa Domingo Caqui S.R.L. - Expte. N° 045.143/02 .....	4200
N° 231 - Frío Norte S.R.L. - Expte. N° 51.589/02 .....	4201

## Sección COMERCIAL

### CONSTITUCION DE SOCIEDAD

Pág.

N° 270 - Ticme S.R.L. ....4201

### AVISOS COMERCIALES

N° 271 - Aycon Salta S.R.L. ....4202

N° 265 - J.J. Gay y Cía. S.R.L. ....4202

N° 263 - Niplend Corp. S.A. ....4203

## Sección GENERAL

### ASAMBLEA

N° 266 - Asociación Amigos del Museo de Bellas Artes, para el día 05/11/02 .....4203

### RECAUDACION

N° 272 - Del día 11/10/2002 .....4203

## Sección ADMINISTRATIVA

### DECRETO

Salta, 30 de setiembre de 2002

DECRETO N° 1.742

**Ministerio de Salud Pública**

VISTO el Decreto N° 1.423/02; y,

CONSIDERANDO:

Que por el citado decreto se aprueba las estructuras Orgánica y Funcional, correspondiente al Ministerio de Salud Pública, Nivel Central.

Que se hace necesario establecer una estructura Orgánica y Funcional, para el Primer Nivel de Atención, Area Capital, sustentada en un nuevo modelo matricial que posibilite reducir los costos, incrementar la eficiencia y aumentar la calidad de las prestaciones.

Que se busca diseñar una estructura que requiera un mínimo control jerárquico directo y que los miembros

de la organización sanitaria controlen su propio desempeño.

Que a los fines de la retribución correspondiente por función jerárquica se ratifica el cuadro de equivalencias del Artículo 6º, segundo párrafo del Decreto N° 1.034/96;

Por ello,

**El Gobernador de la Provincia**

DECRETA:

Artículo 1º - A partir de la fecha del presente, apruébase la estructura orgánica correspondiente a la Unidad de Organización 04, Coordinación de Gestión Operativa, Primer Nivel de Atención Area Capital, que como Anexo I forma parte del presente.

Art. 2º - Con la misma vigencia, complementase lo aprobado en el artículo precedente con la distribución funcional que se incorpora al presente como Anexo II.

Art. 3º - Apruébase la Planta de Cargos de la Coordinación de Gestión Operativa, Primer Nivel de

Atención Area Capital y su correspondiente cobertura que como Anexo III forma parte del presente.

Art. 4° - Exclúyese de las disposiciones contenidas en el Artículo 6° del Decreto N° 1.423/02, a la doctora Mónica Elena Musso, D.N.I. N° 12.409.741, Agrupamiento Profesional con funciones de Bioquímica, Subgrupo 2, Nivel 3, la que se incorpora por el presente en el Centro de Salud N° 16, de Barrio Santa Ana.

Art. 5° - Como consecuencia de lo dispuesto en los Artículos 1°, 2° y 3°, a partir de igual vigencia, déjase sin efecto los actos administrativos según corresponda, por los cuales se hubieren asignado a los agentes de la citada unidad de organización, función de mayor jerarquía y el correspondiente adicional por función jerárquica.

Art. 6° - En concordancia con lo dispuesto en el presente derógase el Decreto N° 1.096/01 y toda otra norma que se oponga al presente.

Art. 7° - A partir de la fecha de notificación del presente, dispónese el traslado de los agentes que se consignan en el Anexo IV con la respectiva transferencia de cargos y partidas presupuestarias.

Art. 8° - El gasto que demande el cumplimiento de lo dispuesto precedentemente se imputará a la partida respectiva de la Jurisdicción 09, Unidad de Organización 04, Ejercicio vigente.

Art. 9° - El presente decreto será refrendado por el señor Ministro de Salud Pública y por el señor Secretario General de la Gobernación.

Art: 10. - Comuníquese, publíquese en el Boletín Oficial y archívese.

**WAYAR (L.) - Ubeira - David.**

**VER ANEXO**

## EDICTOS DE MINAS

O.P. N° 262

F. N° 136.194

La Dra. Beatriz Teresita Del Olmo, Juez (Interino) de Minas y en lo Comercial de Registro, de la provincia de Salta, hace saber a los efectos del Art. 73 del C.P.M., Ley N° 7.141/01, que Luis Segundo Sánchez y otro, ha solicitado la concesión de la cantera de áridos, denominada María Auxiliadora, que tramita mediante Expte. N° 17.467, ubicada en el departamento Orán, descripta de la siguiente manera:

### Coordenadas Gauss Krugger - Sistema Posgar/94 y Campo Inchauspe/69

Esquinero N° 1	7446001.6700	4359572.5800
Esquinero N° 2	7446364.4000	4360834.0500
Esquinero N° 3	7446154.4000	4360900.9400
Esquinero N° 4	7445801.2100	4359649.0300

Superficie libre 28 Has., 3.565 m<sup>2</sup>. Los terrenos afectados son de propiedad fiscal. Secretaría, 26 de agosto de 2002. Esc. Humberto Ramírez, Secretario.

Imp. \$ 60,00

e) 15, 23/10 y 04/11/2002

O.P. N° 024

F. N° 135.830

El Dr. Daniel E. Marchetti, Juez de Minas y en lo Comercial de Registro de la provincia de Salta, hace saber a los fines de los Arts. 51, 52, 53 y 66 del Código de Minería (texto ordenado en Decreto N° 456/97) que Josefa Eugenia Nioi de Olivero, en Expte. N° 17.392, ha manifestado el descubrimiento de un yacimiento de borato, ubicado en el departamento Los Andes, lugar Salar del Hombre Muerto, la mina se denominará Gastón 3, las coordenadas del punto de manifestación de descubrimiento (P.M.D.) y de los correspondientes esquineros son las siguientes:

### Coordenadas Gauss Krugger - Posgar

Esquineros	X	Y
1	7.208.236.1400	3.398.704.9500
2	7.208.231.8209	3.399.663.9404
3	7.208.140.1128	3.399.663.9404
4	7.208.140.1128	3.400.913.9404
5	7.208.226.1911	3.400.913.9404
6	7.208.224.1200	3.401.373.7900
7	7.206.415.4100	3.401.370.8100
8	7.206.415.4100	3.400.954.9500
9	7.206.984.7300	3.400.954.9400
10	7.206.984.7300	3.398.704.9500
P.M.D.	7.207.240.2697	3.400.831.1483

Cerrando de esta manera una superficie libre probable de 344 Has., 8.418 m<sup>2</sup>. Los terrenos afectados son fiscales. Secretaría, 17 de setiembre de 2002. Esc. Humberto Ramírez, Secretario.

Imp. \$ 60,00

e) 24/09, 02 y 14/10/2002

## Sección JUDICIAL

### SUCESORIOS

O.P. Nº 268

F. Nº 136.212

El Dr. Alberto Antonio Saravia, a cargo del Juzgado de Primera Instancia en lo Civil y Comercial de Novena Nominación, Secretaría de la Dra. Fernanda Diez Barrantes, en los autos caratulados: "Vázquez, Aída - Sucesorio"; Expte. Nº 036.298/02, declara abierto el juicio sucesorio de Vázquez, Aída, de conformidad a lo dispuesto por el Art. 723 y cctes. del C.C. y C. y cita a todos los que se consideren con derecho a los bienes de esta sucesión, ya sean como herederos o acreedores, para que dentro de los treinta (30) días de la última publicación comparezcan a hacerlo valer, bajo apercibimiento de lo que hubiere lugar por ley. Salta, 07 de octubre de 2002. Dra. Cristina Beatriz Pocoví, Prosecretaria.

Imp. \$ 30,00

e) 15 al 17/10/2002

O.P. Nº 267

F. Nº 136.208

La Dra. Nelda Villada Valdez, Juez de Primera Instancia en lo Civil y Comercial, 8ª Nominación, de esta ciudad de Salta, Secretaría de la Dra. María Teresita Arias de Arias, en los autos caratulados: "Dagum, Susana - Sucesorio"; Expte. Nº 050.612/02, cita a todos los que se consideren con derecho a los bienes de esta sucesión, ya sean como herederos o acreedores, para que dentro del término de 30 días comparezcan a hacerlo valer, bajo apercibimiento de lo que hubiere lugar por ley. Publíquese por tres (3) días en el Boletín Oficial y en el diario El Tribuno. Salta, 04 de octubre de 2002. Fdo. Dra. Nelda Villada Valdez, Juez; Dra. María Teresita Arias de Arias, Secretaria.

Imp. \$ 30,00

e) 15 al 17/10/2002

O.P. Nº 264

R. s/c. Nº 9.789

El Dr. Juan A. Cabral Duba, Juez de 1ª Instancia en lo Civil y Comercial 11ª Nominación, Secretaría de la

Esc. Raquel T. de Rueda, en los autos caratulados: "Castaño, Juan Antonio - Sucesorio"; Expte. Nº 2-049.399/02, cita y emplaza a todos los que se consideren con derecho a los bienes de esta sucesión, ya sean como herederos o acreedores, para que dentro del término de treinta días corridos a contar desde la última publicación, comparezcan a hacerlo valer, bajo apercibimiento de lo que hubiere lugar por ley. Publíquese durante tres días en el Boletín Oficial y en un diario de circulación comercial. Salta, 30 de setiembre de 2002. Esc. Raquel T. Rueda, Secretaria.

Sin cargo

e) 15 al 17/10/2002

O.P. Nº 261

R. s/c. Nº 9.788

La Dra. Ana María de Feudis de Lucía, Juez de Primera Instancia en lo Civil y Comercial Primera Nominación, del Distrito Judicial del Norte, Circunscripción Tartagal, Secretaría de la Dra. Estela Isabel Illescas, en los autos caratulados: "Arias de Javier, Petrona s/Sucesorio de Galván, María Antonia y de Arias, Luis"; Expte. número diez mil barra noventa nueve, cita y emplaza a todos los que se consideren con derecho a los bienes de esta sucesión, ya sean como herederos o acreedores, para que dentro del término de treinta días, comparezcan a hacerlo valer, bajo apercibimiento de lo que hubiere lugar por ley. Publíquese por tres días. Tartagal, 30 de setiembre de 2002. Dra. Estela Isabel Illescas, Secretaria.

Sin cargo

e) 15 al 17/10/2002

O.P. Nº 247

R. s/c. Nº 9.785

El Dr. Alberto Antonio Saravia, Juez de Primera Instancia en lo Civil y Comercial, 9na. Nominación, Secretaría de la Dra. M. Fernanda Diez Barrantes, en Expte. Nº 028.277/01, caratulado: "Cruz, Luis Alberto - Sucesorio", ha resuelto citar a todos los que se consideren con derecho a los bienes de esta sucesión, ya sean como herederos o acreedores, para que dentro del término de treinta días

comparezcan a hacerlo valer, bajo apercibimiento de lo que hubiere lugar por ley. Publicación: Publíquese por el término de tres días en el Boletín Oficial y en diario de circulación comercial. Salta, 07 de octubre de 2002. Dra. Cristina Beatriz Pocoví, Prosecretaria.

Sin cargo e) 11 al 16/10/2002

O.P. N° 237 R. s./c. N° 9.784

La Dra. Beatriz Del Olmo de Perdiguero, Juez de 1ra. Instancia en lo Civil y Comercial, 7ma. Nominación, Secretaría de la Dra. Verónica Gómez Naar, en los autos caratulados: "Mamaní, Martina - Sucesorio", Expte. N° 1-046.194/02, cita y emplaza a todos los que se consideren con derecho a los bienes de esta sucesión, ya sean como herederos o acreedores, para que dentro del término de treinta días corridos, a contar desde la última publicación, comparezcan a hacerlo valer, bajo apercibimiento de lo que hubiere lugar por ley. Publíquese durante tres días en el Boletín Oficial y en un diario de circulación comercial. Salta, 27 de setiembre de 2002. Dra. Verónica Gómez Naar, Secretaria.

Sin cargo e) 10 al 15/10/2002

## REMATE JUDICIAL

O.P. N° 260 F. N° 136.187

San Felipe y Santiago N° 942  
(esquina Santa Fe al 900)

**Por: ALFREDO JOAQUIN GUDIÑO**

JUDICIAL CON BASE

**Automóvil Renault Nevada, mod./95**

El día 16/10/02, a Hs. 18:00, en San Felipe y Santiago N° 942, Ciudad, remataré con la base de \$ 5.000,00, de contado, entrega inmediata, Arancel de Ley 10%, sellado D.G.R. 0,6%: Un automóvil marca Renault, modelo Nevada Break, mod. R-21 RN-M-2100, diesel, año 1995, dominio ATR-613, equipado con cuatro ruedas armadas y colocadas y una

de auxilio, con autoestéreo de fábrica. Ordena Sra. Juez de Concursos, Quiebras y Sociedades N° 2, en juicio que se sigue en Expte. N° 31.399/01 (Quiebra Pequeña). La subasta se lleva a cabo aunque el día señalado sea declarado inhábil. Revisar el automotor en el lugar del remate en horario comercial. Edictos por 2 días en El Tribuno y Boletín Oficial. Datos al suscripto Martillero en San Felipe y Santiago 942. Tel. 4235980. IVA Responsable No Inscripto.

Imp. \$ 30,00 e) 15 y 16/10/2002

## POSESION VEINTENAL

O.P. N° 269 F. N° 136.211

El Dr. José Osvaldo Yáñez, Juez de 1ª Instancia en lo Civil y Comercial, 4ª Nominación, Secretaría de la Dra. María C. Massafra, en los autos caratulados: "Barboza, Bartolomé c/Barboza, Carolino y/o Propietarios s/Adquisición de Dominio por Prescripción"; Expte. N° 22.513/01, cita al demandado mediante edictos que se publicarán por el término de tres días en el Boletín Oficial y diario El Tribuno para que dentro del término de cinco días desde la última publicación, comparezca a hacer valer su derecho en este juicio, bajo apercibimiento de designársele Defensor de Oficio (Art. 343 del Cód. Proc. y Art. 541 del Cód. Proc.). Salta, 04 de julio de 2002. Dra. María C. Massafra, Secretaria.

Imp. \$ 75,00 e) 15 al 17/10/2002

## EDICTO DE QUIEBRA

O.P. N° 222 F. v/c. N° 9.994

La Dra. Mirta del Carmen Avellaneda, Juez a cargo del Juzgado de Primera Instancia de Concursos, Quiebras y Sociedades de 2ª Nominación, Secretaría a cargo de la Dra. Cristina Juncosa en los autos caratulados: "Cooperativa de Empleados y Obreros del Casino Salta Ltda. - Por Quiebra (grande)", Expte. N° 26.016/1, hace saber que con fecha 25 de junio de 2002, se ha declarado la quiebra de la Cooperativa de Empleados y Obreros del Casino de Salta Ltda., Matrícula I.N.A.C. N° 13.888, con domicilio en calle Bartolomé Mitre N° 331 de esta Ciudad. Ordena la anotación de la apertura de quiebra

en el Registro de Juicios Universales, Dirección General de Rentas, AFI-DGI, y Registro Público de Comercio. Decreta la inhibición general de la fallida para disponer y gravar bienes registrables, oficiándose a tal efecto a la Dirección Gral. de Inmuebles, Registro de la Propiedad Automotor y Registro de Créditos Prendarios. Ordena la prohibición de hacer pagos a la fallida bajo apercibimiento de declaración de ineficacia (Art. 88, Inc. 5°). Prohibir la salida del país de los Sres. Carlos José Velarde, D.N.I. N° 17.308.605 y Walter Alberto Medina Sillero, D.N.I. N° 18.535.177, Presidente y Secretario, respectivamente del Consejo de Administración (Art. 88, Inc. 8°), debiéndose comunicar a tal fin a Gendarmería Nacional, Juzgado Federal, Policía Federal y Dirección Nacional de Migraciones. Fija audiencia para el día 23/07/02, a Hs. 09:00, para que tenga lugar el sorteo de Síndico, debiendo comunicarse al Consejo Profesional de Ciencias Económicas. Ordena que posesionado el Síndico se publiquen edictos por el término de 5 (cinco) días en el Boletín Oficial y en un diario de circulación comercial. Ordena que la fallida haga entrega al Síndico actuante de todos los bienes, libros de comercio y documentación, tanto los que se encuentren en su poder como en poder de terceros, ordenándose un inventario detallado de los mismos. Ordena la retención de la correspondencia convencional como telegráfica de la fallida y su remisión al Síndico, quien deberá proceder conforme lo dispuesto por el Art. 114 LCQ. Comunica la declaración de Quiebra a los Juzgados Civiles y Comerciales del Trabajo y Juzgado Federal, a los fines del Art. 132 LCQ. Reserva la fijación de fechas para Informe Individual y General para la oportunidad en que quede firme la presente Resolución. Dra. Cristina Juncosa, Secretaria.

Imp. \$ 80,00

e) 09 al 16/10/2002

## CONCURSOS PREVENTIVOS

O.P. N° 255

F. N° 136.179

La Dra. Mirta del Carmen Avellaneda, Juez a cargo del Juzgado de 1ª Instancia de Concursos, Quiebras y

Sociedades, de 2ª Nominación, ciudad de Salta, Distrito Centro, Secretaría a cargo de la Dra. Cristina Juncosa, en los autos: "Cvitanic, José Miguel - Concurso Preventivo (pequeño)"; Expte. N° 051.888/02 y "Gauffin, María Teresa - Concurso Preventivo (pequeño); Expte. N° 55.710/02, se hace saber:

1) Que en fecha 11/09/02 se ha resuelto declarar abierto el Concurso Preventivo de José Miguel Cvitanic, D.N.I. N° 7.221.166, con domicilio real en calle San Luis N° 2170 de esta Ciudad.

2) Que en fecha 09/10/02 se ha resuelto declarar abierto el Concurso Preventivo de María Teresa Gauffin, D.N.I. N° 5.604.642, con domicilio real en calle San Luis N° 2170 de esta Ciudad y que el mismo tramita en conjunto con el de Cvitanic, José Miguel - Concurso Preventivo (pequeño); Expte. N° 051.888/02, que tramita ante este mismo Juzgado.

3) Que ha sido designado Síndico Titular al C.P.N. Pedro Humberto Camisar, con domicilio en pasaje Juan A. Velarde N°s. 27/29 de esta ciudad de Salta.

4) Que se ha fijado plazo hasta el día 07/11/02 para que los acreedores presenten al Síndico sus pedidos de verificación, por ante la Sindicatura acompañando los títulos justificativos de sus créditos (Art. 14, Inc. 3 de la L.C.Q.). Los pedidos de verificación se recibirán en el domicilio antes citado los días martes y jueves de Hs. 19:00 a 20:00.

5) Señalar el día 19/12/02 para la presentación del Informe Individual y el 06/03/03 para el Informe General.

Publíquese por 5 (cinco) días, en el Boletín Oficial y diario El Tribuno. Salta, octubre de 2002. Fdo. Dra. Mirta del C. Avellaneda, Juez; Dra. Cristina Juncosa, Secretaria.

Imp. \$ 50,00

e) 11 al 18/10/2002

O.P. N° 251

F. N° 136.169

Dra. Mirta del C. Avellaneda, Juez del Juzgado de 1ra. Instancia de Concursos, Quiebras y Sociedades, 2da. Nominación, Secretaría de la Dra. Cristina Juncosa, Resuelve: 1) Que con fecha 10 de setiembre de 2002 se ha declarado abierto



el Concurso Preventivo de Casa Domingo Caqui S.R.L., con domicilio en calle 9 de Julio 486 de Campo Quijano, Salta; Expte. N° 045.143/02. II) Que ha sido designado síndico el C.P.N. Oscar Enrique Alvarez. III) Que se ha fijado el día 04 de noviembre de 2002, como fecha tope para que los acreedores presenten sus pedidos de verificación, que sean recibidos en el domicilio de calle Balcarce N° 376 P.B., los días martes y viernes en el horario de 08:00 a 10:00 de la mañana, acompañando los títulos justificativos de sus créditos (Art. 14, Inc. 3°, L.C.Q.). IV) Se ha fijado el día 16 de diciembre para la presentación del Informe Individual y el 03 de marzo de 2003 para el Informe General. V) Publíquese por cinco días en el Boletín Oficial y diario El Tribuno. Salta, 10 de octubre de 2002. Dra. Cristina Juncosa, Secretaria.

Imp. \$ 50,00

e) 11 al 18/10/2002

O.P. N° 231

F. N° 136.132

La Dra. Mirta del Carmen Avellaneda, Titular del Juzgado de Primera Instancia de Concursos, Quiebras y Sociedades, de Segunda Nominación, sito en calle

Deán Funes 523 de la ciudad de Salta, Secretaría a cargo de la Dra. Claudia Ibáñez de Alemán, en autos "Frío Norte S.R.L. s/Concurso Preventivo", Expte. N° 51.589/02, a los acreedores y deudores del concursado hace saber lo siguiente:

1°) Que con fecha 10 de setiembre de 2002, ha declarado la Apertura del Concurso Preventivo de Frío Norte S.R.L., C.U.I.T. N° 33-68129402-9, con domicilio real en calle Aniceto Latorre 699 de esta Ciudad.

2) Que ha sido designado Síndico Titular el Contador Público Nacional Alejandro José Karanicolas, con domicilio en Avda. Belgrano 1267, Planta Alta (Salta), quien fijó como días y horas de atención los lunes, martes, miércoles, jueves y viernes de Hs. 17:30 a 20:30.

3°) Que se ha fijado para el día 06 de noviembre de 2002, como fecha tope para que los acreedores presenten su Pedido de Verificación por ante la Sindicatura acompañando los títulos justificativos de sus créditos (Art. 14, Inc. 3° L.C.Q.).

4°) Publíquese por cinco días en el Boletín Oficial y diario "El Tribuno" de la provincia de Salta. Salta, 02 de octubre de 2002. Dra. Claudia Ibáñez de Alemán, Secretaria.

Imp. \$ 50,00

e) 09 al 16/10/2002

## Sección COMERCIAL

### CONSTITUCION DE SOCIEDAD

O.P. N° 270

F. N° 136.218

#### TICME S.R.L.

1°) **Socios:** Dr. Raúl Alejandro Barreto Pantoja, D.N.I. N° 17.309.231, argentino, de 37 años de edad, CUIT 20-17309231-9, mayor de edad, casado con Mónica Patricia Dalmasso, con domicilio real en calle Julia Alderete N° 1491, de esta ciudad de Salta; de profesión Médico Cirujano y la Lic. Mónica Patricia Dalmasso, D.N.I. N° 16.508.924, argentina, de 38 años de edad, C.U.I.T. N° 27-16508924-9, mayor de edad, de profesión Psicóloga, también con domicilio en calle Julia Alderete N° 1491 de B° Villa Mitre.

2°) **Fecha de Constitución:** 23 de setiembre de 2002.

3°) **Denominación Social:** "Ticme S.R.L."

4°) **Domicilio:** Salta, Capital. Alvarado N° 858, 3er. Piso, de la ciudad de Salta.

5°) **Objeto Social:** La sociedad tiene por objeto, por cuenta propia o de terceros y/o asociada a terceros, brindar la prestación de servicios de salud, a través de prestaciones médicas en todas sus formas y especialidades, tanto sea de carácter ambulatorio o de internación, prestar idéntico servicio y el de asistencia farmacológica a los afiliados a Obras Sociales, haciéndolo por sí o por cuenta y orden o en representación de las mismas, a través de los profesionales habilitados legalmente a tal fin, pudiendo celebrar contratos de locación y sub-locación de inmuebles, destinados al desarrollo del objeto social, subcontratar con todo tipo de entidades de prestación de servicios de salud y farmacología la atención de los pacientes de las Obras Sociales en cuanto dicho servicio esté a su cargo, como así también la contratación de personal administrativo y del que fuere necesario, pudiendo adquirir los elementos técnicos necesarios para el cumplimiento del objeto; la formación de sistemas prepagos médicos y/o de emergencias, traslados y movilización de pacientes;

atención médica domiciliaria y ambulatoria, atención de servicio médico de guardia interna y externa en clínicas, sanatorios y hospitales públicos o privados; organizar, implementar y administrar consultorios, centros médicos, clínicas sanatorios, farmacias, laboratorios y toda otra entidad dedicada a la protección y atención de la salud, relacionada a la asistencia médica, bioquímica, farmacéutica y afines; realizar gerenciamiento y administración, consultoría y asesoramiento, capacitación, docencia e investigación en las actividades antes mencionadas. También podrá realizar compra, venta, permuta, alquiler, leasing, depósito, transporte, comisión, consignación, distribución, importación y exportación de elementos y accesorios relacionados a su objeto en las ramas de las ciencias médicas, electromedicina, electroquímica, química, bioquímica y farmacéutica. Para el cumplimiento de sus fines, la sociedad tiene plena capacidad jurídica para adquirir derechos, contraer obligaciones y ejercer los actos que no sean prohibidos por las leyes o por estos estatutos.

**6º) Plazo de Duración:** El plazo de duración de la sociedad se fija en veinte años a partir de la fecha de inscripción en el Registro Público de Comercio.

**7º) Capital Social:** Suscripción e integración: El capital social lo constituye la suma de Pesos doce mil (\$ 12.000) dividido en un mil doscientas cuotas de Pesos diez (\$ 10), cada una, las cuales han sido suscriptas por los socios en la siguiente proporción: El socio Raúl Alejandro Barreto, la cantidad de novecientas cuotas de Pesos diez (\$ 10), cada una, por un total de Pesos nueve mil (\$ 9.000); la socia Mónica Patricia Dalmaso la cantidad de trescientas cuotas de Pesos diez (\$ 10), cada una, por un total de Pesos tres mil (\$ 3.000). La integración se realiza en dinero en efectivo por el veinticinco por ciento (25%) del capital social, debiéndose integrar el saldo restante en dinero en efectivo dentro del plazo de dos años a partir de la fecha.

**8º) De la Administración y Representación:** La administración y representación de la sociedad será ejercida por un socio, que revestirá el cargo de Gerente. El ejercicio de la gerencia estará a cargo de un socio Gerente, designándose a tal efecto a la Lic. Mónica Patricia Dalmaso. La Gerente representará a la sociedad en todas las actividades y negocios que corresponden al objeto de la sociedad, sin limitación de facultades en la medida que los actos tiendan al cumplimiento de los fines sociales.

**9º) Cierre del Ejercicio:** 01 de octubre de cada año.  
CERTIFICO que por Orden del señor Juez de Minas y en lo Comercial de Registro, Autorizo la

publicación del presente Edicto. Secretaría: Salta, 08/10/2002. Dr. Daniel Enrique Marchetti, Juez; Dra. Martha González Diez de Boden, Secretaria.

Imp. \$ 59,00

e) 15/10/2002

## AVISOS COMERCIALES

O.P. Nº 271

F. Nº 136.221

### AYCON SALTA S.R.L.

En la ciudad de Salta, Capital de la Provincia del mismo nombre, a los catorce días del mes de junio de 2002, se reúnen las señoras Liliana Briones, D.N.I. Nº 3.617.974 y Mercedes Andrea Jerez Salazar, D.N.I. Nº 23.953.764, socias de Aycon Salta S.R.L. Y en virtud de la cláusula décimo segunda del contrato social, que regula las deliberaciones sociales, disponen modificar el contrato social en su cláusula primera, fijando el nuevo domicilio de la sociedad en avenida Tavella Nº 2260, de la ciudad de Salta, cláusula que quedará redactada de la siguiente manera:

**Primera:** Denominación y domicilio: La sociedad girará bajo la denominación de "Aycon Salta S.R.L." y tendrá su sede social en avenida Tavella Nº 2260, de la ciudad de Salta y su domicilio legal en la jurisdicción de la provincia de Salta, pudiendo disponer la apertura de sucursales, agencias y depósitos, locales de venta o representaciones en cualquier punto del territorio nacional o exterior.

CERTIFICO que por Orden del señor Juez de Primera Instancia en lo Comercial de Registro, Autorizo la publicación del presente Edicto. Secretaría: Salta, 02/09/2002. Dra. Martha González Diez de Boden, Secretaria.

Imp. \$ 25,00

e) 15/10/2002

O.P. Nº 265

F. Nº 136.204

### J.J. GAY Y CIA. S.R.L.

#### Modificación de Contrato

**Socios:** Juan José Bautista Gay, argentino, de 48 años de edad, casado, de profesión empresario, D.N.I. Nº 11.442.609, domiciliado en Jujuy Nº 591 y Teresa María del Huerto Isola, argentina, de 49 años de edad, casada, de profesión empresaria, D.N.I. Nº 10.993.774, domiciliada en Jujuy Nº 591, ambos de la ciudad de Salta.

**Fecha del Instrumento:** 09 de setiembre de 2002.

**Modificación Contrato:** Cláusula Octava. Administración. La administración, representación y el uso de la firma estará a cargo exclusivo del Sr. Juan Bautista José Gay, (D.N.I. N° 11.442.609), quien actuará como único socio gerente de la sociedad, no teniendo más esa condición la Sra. Teresa María del Huerto Isola de Gay (D.N.I. N° 10.993.774).

CERTIFICO que por Orden del señor Juez de Primera Instancia en lo Comercial de Registro, Autorizo la publicación del presente Edicto. Secretaría: Salta, 10/10/2002. Dra. Martha González Díez de Boden, Secretaria.

Imp. \$ 25,00 e) 15/10/2002

O.P. N° 263 F. N° 136.191

**NIPLEND CORP S.A.**

Inscripción de Representación Permanente de Sociedad Constituida en el Extranjero

Por acta de Directorio de Niplend Corp S.A. N° 4 de fecha 21 de diciembre de 2001, de la ciudad de

Montevideo, República Oriental del Uruguay, el Directorio electo, Sixto Osvaldo Roja Portes y María Teresa Gutiérrez Rodríguez, en su carácter de Presidente y Vicepresidente respectivamente resuelven fijar una sede social en la provincia de Salta, de la República Argentina en el domicilio de la finca Ampascachi, sita en la Ruta 68, Km. 115, Ampascachi, departamento La Viña, provincia de Salta, nombrando representante en dicha Provincia a Marta Susana Montesano, Documento Nacional de Identidad número 11.178.836, quien a los fines de la representación también constituye domicilio en el mismo lugar, a los efectos legales establecidos por la Ley N° 19.550. Salta, 29 de julio de 2002.

CERTIFICO que por Orden del señor Juez de Primera Instancia en lo Comercial de Registro, Autorizo la publicación del presente Edicto. Secretaría: Salta, 16/09/2002. Dra. Martha González Díez de Boden, Secretaria.

Imp. \$ 25,00 e) 15/10/2002

## Sección GENERAL

### ASAMBLEA

O.P. N° 266 F. N° 136.206

**ASOCIACION AMIGOS DEL MUSEO DE BELLAS ARTES**

**Asamblea General Ordinaria**

La Honorable Comisión Directiva de la Asociación Amigos del Museo de Bellas Artes, sita en calle La Florida 20, de esta Ciudad, convoca a sus asociados a la Asamblea General Ordinaria, con elección de autoridades, a llevarse a cabo el día martes 05 de noviembre de 2002, a horas 19:30 en nuestra sede para tratar el siguiente:

**ORDEN DEL DIA**

- 1°) Apertura de Asamblea y lectura del Acta anterior.
- 2°) Aprobación de Memoria y Balance General, Inventario e Informe del Organó de Fiscalización, correspondientes a los períodos 2000 y 2001.
- 3°) Elección de autoridades.

4°) Elección de socia honoraria (Presidenta).

5°) Designación de dos socios para suscribir el Acta.

6°) Cierre de la Asamblea, transcurridos 30 minutos de la hora fijada, sesionará con los socios presentes.

**Leonor Margarita Villar de Somigliana**

Presidenta

**María Mercedes Urtubey de Alurralde**

Secretaria

Imp. \$ 8,00 e) 15/10/2002

### RECAUDACION

O.P. N° 272

Saldo anterior.....	\$ 92.339,50
Recaudación del día 11/10/02 .....	\$ 582,80
<b>TOTAL .....</b>	<b>\$ 92.922,30</b>

## AVISO

El Boletín Oficial hace conocer a todos los interesados, que están abiertas las SUSCRIPCIONES VIA E-MAIL de la Sección Legislativa: Leyes y Decretos Provinciales.

Suscríbase y resuelva de manera rápida y moderna su necesidad de información.

**Informes:** **BOLETIN OFICIAL** - Gral. Güemes 562  
C.P. 4400 - Salta  
Tel./Fax: (0387) 4214780



ES COPIA  
 RIN DE TORRES  
 Gobernación del Estado Lara y Decretos  
 Secretaría de la Gobernación



Estructura Organica  
 Anexo I

Coordinación de Gestión Operativa  
 1er Nivel de Atención Area Capital

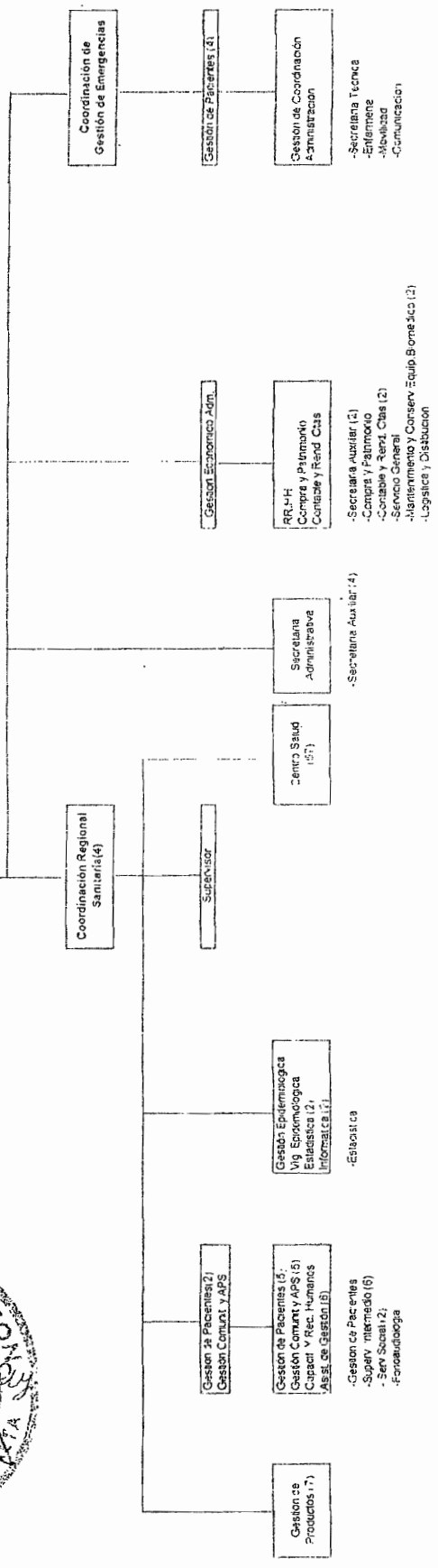

*[Signature]*  
 Sr. CARLOS ALBERTO LIBERA  
 Ministro de Salud Pública

ES COPIA



# Estructura Organica Distribución Funcional

DR. CARLOS ALBERTO UDEIRA  
Comandante en Jefe de la Fuerza y Decretos  
Fuerza Armada de la Gobernación

ANEXO II

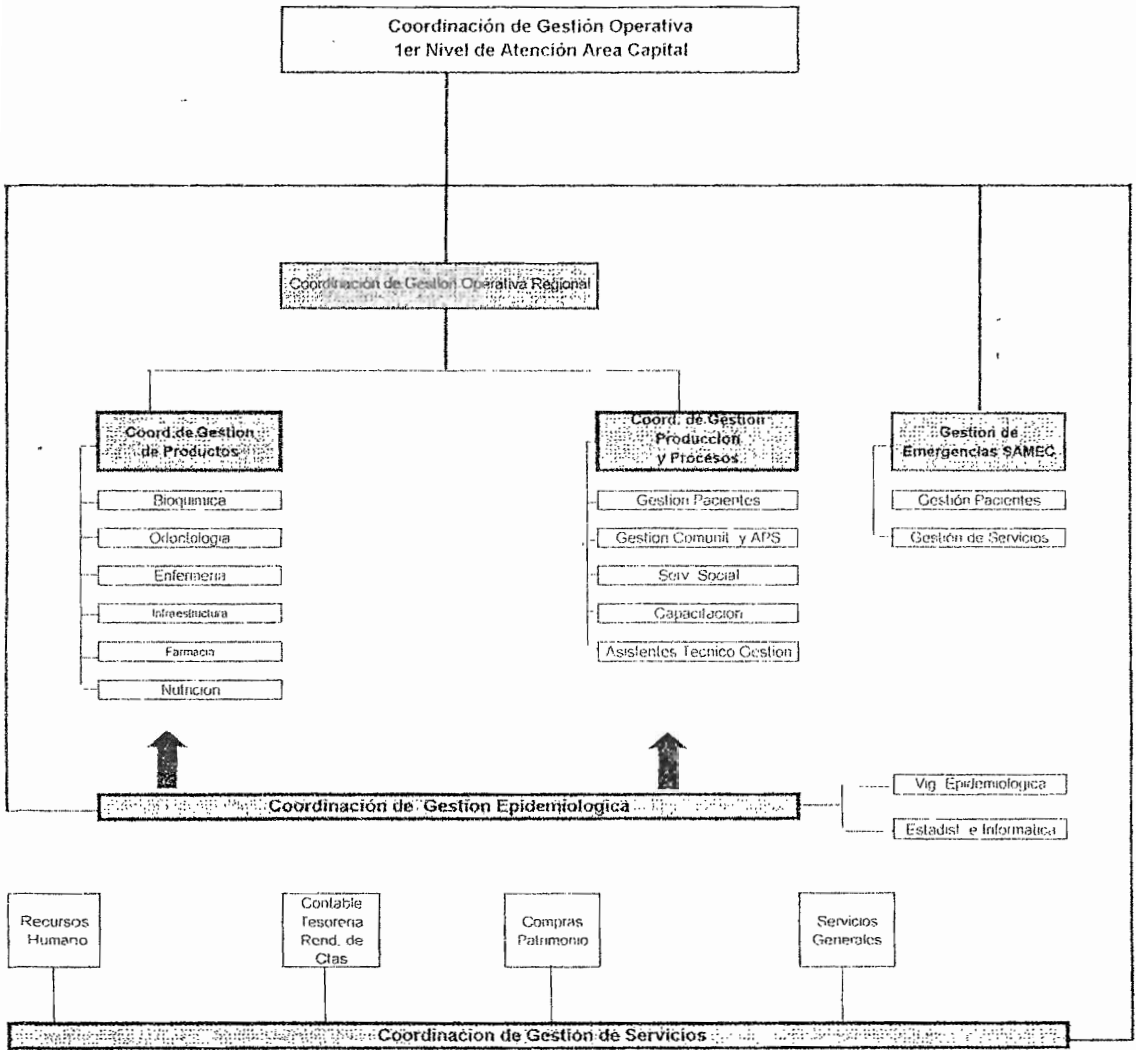

*[Signature]*  
DR. CARLOS ALBERTO UDEIRA  
Ministro de Salud Pública

7 4 CUORNO DE GEST. OPERAT. TER. N. DE ATENUL. CAR.

Nº. ORD.	GRUPO	UNIFICACION	DE NOMINACION	DESEMPEÑO	FECHAS	Y NOMBRES	DOCUMENTO	DE OBSERVACIONES
1	2	3	4	5	6	7	8	9
1	1	9	AUTONUM. SUPERIOR	COORDINADOR DE GESTION OPERATIVA		LEOPOLDO BORGHI RICARDO	13081300	0
2	0	1	PROGRAMA	SECRETARIA ADMINISTRATIVA		HELENA SOKOLOVICH	16079046	02
3	0	2	JEFE DE SECCION	SECRETARIA AUXILIAR 1		VALERIA		0
4	0	3	JEFE DE SECCION	SECRETARIA AUXILIAR 2		VALERIA		0
5	0	4	JEFE DE SECCION	SECRETARIA AUXILIAR 3		VALERIA		0
6	0	5	JEFE DE SECCION	SECRETARIA AUXILIAR 4		HELENA SOKOLOVICH	16079046	02
7	2	0	ADMINISTRATIVO	AUXILIAR ADMINISTRATIVO		VALERIA		0
8	3	0	ADMINISTRATIVO	AUXILIAR ADMINISTRATIVO		VALERIA		0
9	4	0	ADMINISTRATIVO	AUXILIAR ADMINISTRATIVO		VALERIA		0
10	0	5	SECRETARIA	COORDINACION REGIONAL SANITARIA OESTE		CARLOS FELIPE HUGO	777937	02
11	0	7	SECRETARIA	COORDINACION REGIONAL SANITARIA SUR		IRMA MARIA ELISA DEL VALLE	836367	02
12	0	8	SECRETARIA	COORDINACION REGIONAL SANITARIA ESTE		IRMA MARIA ELISA DEL VALLE	14202790	02
13	0	9	SECRETARIA	COORDINACION REGIONAL SANITARIA NORTE		IRMA MARIA ELISA DEL VALLE	11334198	02
14	0	10	SUPERVISOR	SUPERVISOR		VALERIA		0
15	0	11	PROGRAMA	GESTION PRODUCTO - BIOTECNICA		ROBERTA DE LORENZO ANA MARIA	13043370	02
16	0	12	PROGRAMA	GESTION PRODUCTO - QUIMIOLOGIA		ROBERTA DE LORENZO ANA MARIA	3184166	02
17	0	13	PROGRAMA	GESTION PRODUCTO - FARMACIA		ROBERTA DE LORENZO ANA MARIA	13082175	02
18	0	14	PROGRAMA	GESTION PRODUCTO - FARMACIA		ROBERTA DE LORENZO ANA MARIA	5477327	02
19	0	15	PROGRAMA	GESTION PRODUCTO - FARMACIA		VALERIA		0
20	0	16	PROGRAMA	GESTION PRODUCTO - FARMACIA		VALERIA		0
21	0	17	PROGRAMA	GESTION PRODUCTO - FARMACIA		VALERIA		0
22	0	18	SUPERVISOR	GESTION DE PACIENTES 1		ROBERTA DE LORENZO ANA MARIA	13044113	02
23	0	19	SUPERVISOR	GESTION DE PACIENTES 2		ROBERTA DE LORENZO ANA MARIA	11909767	02
24	0	20	PROGRAMA	GESTION DE PACIENTES 1		ROBERTA DE LORENZO ANA MARIA	3333845	02
25	0	21	PROGRAMA	GESTION DE PACIENTES 2		ROBERTA DE LORENZO ANA MARIA	14208811	02
26	0	22	PROGRAMA	GESTION DE PACIENTES 3		ROBERTA DE LORENZO ANA MARIA	11037188	02
27	0	23	PROGRAMA	GESTION DE PACIENTES 4		ROBERTA DE LORENZO ANA MARIA	7650671	02
28	0	24	PROGRAMA	GESTION DE PACIENTES 5		ROBERTA DE LORENZO ANA MARIA	807274	02
29	0	25	JEFE DE SECCION	GESTION DE PACIENTES		ROBERTA DE LORENZO ANA MARIA	16497831	02
30	0	26	SUPERVISOR	GESTION COMUNITARIA Y APS		ROBERTA DE LORENZO ANA MARIA	16000468	02
31	0	27	PROGRAMA	GESTION COMUNITARIA Y APS 1		VALERIA		0
32	0	28	PROGRAMA	GESTION COMUNITARIA Y APS 2		VALERIA		0
33	0	29	PROGRAMA	GESTION COMUNITARIA Y APS 3		VALERIA		0
34	0	30	PROGRAMA	GESTION COMUNITARIA Y APS 4		VALERIA		0
35	0	31	PROGRAMA	GESTION COMUNITARIA Y APS 5		VALERIA		0
36	0	32	JEFE DE SECCION	SUPERVISOR INTERMEDIA 1		ROBERTA DE LORENZO ANA MARIA	13242828	02
37	0	33	JEFE DE SECCION	SUPERVISOR INTERMEDIA 2		ROBERTA DE LORENZO ANA MARIA	13661855	02
38	0	34	JEFE DE SECCION	SUPERVISOR INTERMEDIA 3		ROBERTA DE LORENZO ANA MARIA	17950062	02
39	0	35	JEFE DE SECCION	SUPERVISOR INTERMEDIA 4		ROBERTA DE LORENZO ANA MARIA	17420272	02
40	0	36	JEFE DE SECCION	SUPERVISOR INTERMEDIA 5		ROBERTA DE LORENZO ANA MARIA	13661855	02
41	0	37	JEFE DE SECCION	SUPERVISOR INTERMEDIA 6		ROBERTA DE LORENZO ANA MARIA	13661855	02
42	0	38	JEFE DE SECCION	SERVICIO SOCIAL 1		ROBERTA DE LORENZO ANA MARIA	1427279	02
43	0	39	JEFE DE SECCION	SERVICIO SOCIAL 2		ROBERTA DE LORENZO ANA MARIA	13661855	02
44	0	40	JEFE DE SECCION	SERVICIO SOCIAL		ROBERTA DE LORENZO ANA MARIA	13661855	02
45	0	41	PROGRAMA	COORDINACION DE APS		ROBERTA DE LORENZO ANA MARIA	7766872	01
46	0	42	PROGRAMA	AUXILIAR ADMINISTRATIVO		ROBERTA DE LORENZO ANA MARIA	811772	02
47	0	43	PROGRAMA	ASISTENTE DE GESTION 1		ROBERTA DE LORENZO ANA MARIA	8168447	02
48	0	44	PROGRAMA	ASISTENTE DE GESTION 2		ROBERTA DE LORENZO ANA MARIA	8168447	02
49	0	45	PROGRAMA	ASISTENTE DE GESTION 3		ROBERTA DE LORENZO ANA MARIA	8168447	02

1742

- 5 -

DECRETO N°

ANEXO III

ES COPIA

MINISTERIO DE TORRES  
 Directorio de Al. Leyes y Decretos  
 Secretaria Gen. de la Gobernacion



Dr. CARLOS ALBERTO UBEIRA  
 Ministro de Sa. y Pública



ES COPIA

MINA. DE TORRES  
Compañía de Leyes y Decretos  
Superioridad Eral. de Gobierno



DR. CARLOS ALBERTO UBERA  
Ministro de Salud Pública

7 4 CUORU DE DESI. OPERAT. IER N. DE ATENC. DAP.

ORD. ORIGIN	DETALACION	DESIGNACION	APPELLIDOS Y NOMBRES	DOCUMENTO DE DESIGNACIONES	UBERTIEND
39	0 45	PROGRAMA	ASISTENTE DE GESTION 1	1	194753 R 22
40	0 46	PROGRAMA	ASISTENTE DE GESTION 5	1	5697226 12
41	0 47	PROGRAMA	ASISTENTE DE GESTION 6	1	0
42	0 48	PROGRAMA	ASISTENTE DE GESTION 7	1	13537050 02
43	0 49	PROGRAMA	ASISTENTE DE GESTION 8	1	4620705 01
44	0 50	PROGRAMA	ASISTENTE DE GESTION 9	1	4453015 01
45	0 51	PROGRAMA	ASISTENTE DE GESTION 10	1	12770976 03
46	0 52	PROGRAMA	ASISTENTE DE GESTION 11	1	17509227 12
47	0 53	PROGRAMA	ASISTENTE DE GESTION 12	1	12770976 12
48	0 54	PROGRAMA	ASISTENTE DE GESTION 13	1	3092271 12
49	0 55	PROGRAMA	ASISTENTE DE GESTION 14	1	17721559 02
50	0 56	PROGRAMA	ASISTENTE DE GESTION 15	1	4433015 01
51	0 57	PROGRAMA	ASISTENTE DE GESTION 16	1	12503035 03
52	0 58	PROGRAMA	ASISTENTE DE GESTION 17	1	12503035 03
53	0 59	PROGRAMA	ASISTENTE DE GESTION 18	1	0
54	0 60	PROGRAMA	ASISTENTE DE GESTION 19	1	0
55	0 61	PROGRAMA	ASISTENTE DE GESTION 20	1	0
56	0 62	PROGRAMA	ASISTENTE DE GESTION 21	1	0
57	0 63	PROGRAMA	ASISTENTE DE GESTION 22	1	0
58	0 64	PROGRAMA	ASISTENTE DE GESTION 23	1	0
59	0 65	PROGRAMA	ASISTENTE DE GESTION 24	1	0
60	0 66	PROGRAMA	ASISTENTE DE GESTION 25	1	0
61	0 67	PROGRAMA	ASISTENTE DE GESTION 26	1	0
62	0 68	PROGRAMA	ASISTENTE DE GESTION 27	1	0
63	0 69	PROGRAMA	ASISTENTE DE GESTION 28	1	0
64	0 70	PROGRAMA	ASISTENTE DE GESTION 29	1	0
65	0 71	PROGRAMA	ASISTENTE DE GESTION 30	1	0
66	0 72	PROGRAMA	ASISTENTE DE GESTION 31	1	0
67	0 73	PROGRAMA	ASISTENTE DE GESTION 32	1	0
68	0 74	PROGRAMA	ASISTENTE DE GESTION 33	1	0
69	0 75	PROGRAMA	ASISTENTE DE GESTION 34	1	0
70	0 76	PROGRAMA	ASISTENTE DE GESTION 35	1	0
71	0 77	PROGRAMA	ASISTENTE DE GESTION 36	1	0
72	0 78	PROGRAMA	ASISTENTE DE GESTION 37	1	0
73	0 79	PROGRAMA	ASISTENTE DE GESTION 38	1	0
74	0 80	PROGRAMA	ASISTENTE DE GESTION 39	1	0
75	0 81	PROGRAMA	ASISTENTE DE GESTION 40	1	0
76	0 82	PROGRAMA	ASISTENTE DE GESTION 41	1	0
77	0 83	PROGRAMA	ASISTENTE DE GESTION 42	1	0
78	0 84	PROGRAMA	ASISTENTE DE GESTION 43	1	0
79	0 85	PROGRAMA	ASISTENTE DE GESTION 44	1	0
80	0 86	PROGRAMA	ASISTENTE DE GESTION 45	1	0
81	0 87	PROGRAMA	ASISTENTE DE GESTION 46	1	0
82	0 88	PROGRAMA	ASISTENTE DE GESTION 47	1	0
83	0 89	PROGRAMA	ASISTENTE DE GESTION 48	1	0
84	0 90	PROGRAMA	ASISTENTE DE GESTION 49	1	0
85	0 91	PROGRAMA	ASISTENTE DE GESTION 50	1	0
86	0 92	PROGRAMA	ASISTENTE DE GESTION 51	1	0
87	0 93	PROGRAMA	ASISTENTE DE GESTION 52	1	0
88	0 94	PROGRAMA	ASISTENTE DE GESTION 53	1	0
89	0 95	PROGRAMA	ASISTENTE DE GESTION 54	1	0
90	0 96	PROGRAMA	ASISTENTE DE GESTION 55	1	0
91	0 97	PROGRAMA	ASISTENTE DE GESTION 56	1	0
92	0 98	PROGRAMA	ASISTENTE DE GESTION 57	1	0
93	0 99	PROGRAMA	ASISTENTE DE GESTION 58	1	0
94	0 100	PROGRAMA	ASISTENTE DE GESTION 59	1	0
95	0 101	PROGRAMA	ASISTENTE DE GESTION 60	1	0
96	0 102	PROGRAMA	ASISTENTE DE GESTION 61	1	0
97	0 103	PROGRAMA	ASISTENTE DE GESTION 62	1	0
98	0 104	PROGRAMA	ASISTENTE DE GESTION 63	1	0
99	0 105	PROGRAMA	ASISTENTE DE GESTION 64	1	0
100	0 106	PROGRAMA	ASISTENTE DE GESTION 65	1	0
101	0 107	PROGRAMA	ASISTENTE DE GESTION 66	1	0
102	0 108	PROGRAMA	ASISTENTE DE GESTION 67	1	0
103	0 109	PROGRAMA	ASISTENTE DE GESTION 68	1	0
104	0 110	PROGRAMA	ASISTENTE DE GESTION 69	1	0
105	0 111	PROGRAMA	ASISTENTE DE GESTION 70	1	0
106	0 112	PROGRAMA	ASISTENTE DE GESTION 71	1	0
107	0 113	PROGRAMA	ASISTENTE DE GESTION 72	1	0
108	0 114	PROGRAMA	ASISTENTE DE GESTION 73	1	0
109	0 115	PROGRAMA	ASISTENTE DE GESTION 74	1	0
110	0 116	PROGRAMA	ASISTENTE DE GESTION 75	1	0
111	0 117	PROGRAMA	ASISTENTE DE GESTION 76	1	0
112	0 118	PROGRAMA	ASISTENTE DE GESTION 77	1	0
113	0 119	PROGRAMA	ASISTENTE DE GESTION 78	1	0
114	0 120	PROGRAMA	ASISTENTE DE GESTION 79	1	0
115	0 121	PROGRAMA	ASISTENTE DE GESTION 80	1	0
116	0 122	PROGRAMA	ASISTENTE DE GESTION 81	1	0
117	0 123	PROGRAMA	ASISTENTE DE GESTION 82	1	0
118	0 124	PROGRAMA	ASISTENTE DE GESTION 83	1	0
119	0 125	PROGRAMA	ASISTENTE DE GESTION 84	1	0
120	0 126	PROGRAMA	ASISTENTE DE GESTION 85	1	0
121	0 127	PROGRAMA	ASISTENTE DE GESTION 86	1	0
122	0 128	PROGRAMA	ASISTENTE DE GESTION 87	1	0
123	0 129	PROGRAMA	ASISTENTE DE GESTION 88	1	0
124	0 130	PROGRAMA	ASISTENTE DE GESTION 89	1	0
125	0 131	PROGRAMA	ASISTENTE DE GESTION 90	1	0
126	0 132	PROGRAMA	ASISTENTE DE GESTION 91	1	0
127	0 133	PROGRAMA	ASISTENTE DE GESTION 92	1	0
128	0 134	PROGRAMA	ASISTENTE DE GESTION 93	1	0
129	0 135	PROGRAMA	ASISTENTE DE GESTION 94	1	0
130	0 136	PROGRAMA	ASISTENTE DE GESTION 95	1	0
131	0 137	PROGRAMA	ASISTENTE DE GESTION 96	1	0
132	0 138	PROGRAMA	ASISTENTE DE GESTION 97	1	0
133	0 139	PROGRAMA	ASISTENTE DE GESTION 98	1	0
134	0 140	PROGRAMA	ASISTENTE DE GESTION 99	1	0
135	0 141	PROGRAMA	ASISTENTE DE GESTION 100	1	0

Handwritten signatures and stamps at the bottom of the page.



4 CUORU DE GESTI OPERATI IEX N DE ATIENC CAF.

N.º, DABEN UBICACION  
N.º, FUNC. ESCALAF.

APPELLIDOS Y NOMBRES

DOCUMENTO AS OBSERVACIONES  
IDENTIFICACION

74	0	ENFERMERA	ENFERMERA	14708813 E2
75	0	ENFERMERA	AUXILIAR DE ENFERMERIA	3181559 E1
76	0	ENFERMERA	AUXILIAR DE ENFERMERIA	30914235 E1
77	0	ENFERMERA	AUXILIAR DE ENFERMERIA	14794895 E1
78	0	ENFERMERA	AUXILIAR DE ENFERMERIA	21310574 E1
79	0	ENFERMERA	AUXILIAR DE ENFERMERIA	17353724 E3
80	0	ENFERMERA	AUXILIAR DE ENFERMERIA	14353479 E1
81	0	ENFERMERA	AUXILIAR DE ENFERMERIA	21547140 E1
82	0	ENFERMERA	AUXILIAR DE ENFERMERIA	17334844 E1
83	0	ENFERMERA	AUXILIAR DE ENFERMERIA	17778879 E1
84	0	ENFERMERA	AUXILIAR DE ENFERMERIA	16128469 E1
85	0	ENFERMERA	AUXILIAR DE ENFERMERIA	17730863 E1
86	0	ENFERMERA	AUXILIAR DE ENFERMERIA	13141680 E1
87	0	ENFERMERA	AUXILIAR DE ENFERMERIA	12304104 E1
88	0	JEFE DE SECCION	NOVIATIDAD	12020695 M1 RETIENE CARGO
89	0	MANTENIMIENTO	CHOPER PARAMEDICO	7253049 M1
90	0	MANTENIMIENTO	CHOPER PARAMEDICO	10007270 M3
91	0	MANTENIMIENTO	CHOPER PARAMEDICO	3176742 M2
92	0	MANTENIMIENTO	CHOPER PARAMEDICO	11390296 M1
93	0	MANTENIMIENTO	CHOPER PARAMEDICO	14007714 M1
94	0	MANTENIMIENTO	CHOPER PARAMEDICO	7435035 M1
95	0	MANTENIMIENTO	CHOPER PARAMEDICO	13173280 M1
96	0	MANTENIMIENTO	CHOPER PARAMEDICO	4063728 M1
97	0	MANTENIMIENTO	CHOPER PARAMEDICO	15743726 M1
98	0	MANTENIMIENTO	CHOPER PARAMEDICO	4113793 M1
99	0	MANTENIMIENTO	CHOPER PARAMEDICO	3181076 M1
100	0	MANTENIMIENTO	CHOPER PARAMEDICO	3181963 M1
101	0	MANTENIMIENTO	CHOPER PARAMEDICO	3497027 M1
102	0	MANTENIMIENTO	CHOPER PARAMEDICO	3433776 M1
103	0	MANTENIMIENTO	CHOPER PARAMEDICO	3186881 M2
104	0	MANTENIMIENTO	CHOPER PARAMEDICO	5337073 M1
105	0	MANTENIMIENTO	CHOPER PARAMEDICO	4820535 M1
106	0	MANTENIMIENTO	CHOPER PARAMEDICO	8172510 M1
107	0	MANTENIMIENTO	CHOPER PARAMEDICO	10494512 M1
108	0	MANTENIMIENTO	CHOPER PARAMEDICO	3170077 M1
109	0	MANTENIMIENTO	CHOPER PARAMEDICO	12376084 M1
110	0	MANTENIMIENTO	CHOPER PARAMEDICO	11540995 M1
111	0	MANTENIMIENTO	CHOPER PARAMEDICO	3183214 M3
112	0	MANTENIMIENTO	CHOPER PARAMEDICO	3274777 M1
113	0	MANTENIMIENTO	CHOPER PARAMEDICO	12414793 M1
114	0	MANTENIMIENTO	CHOPER PARAMEDICO	11824797 M2
115	0	MANTENIMIENTO	CHOPER PARAMEDICO	3181383 M1
116	0	MANTENIMIENTO	CHOPER PARAMEDICO	3171660 M1
117	0	TECNICO	COMERCIALIZACION	12220695 M1 CARGO RETENIDO
118	0	TECNICO	RADIOOPERADOR	10191845 M1 CARGO RETENIDO
119	0	TECNICO	RADIOOPERADOR	12737236 M1
120	0	TECNICO	RADIOOPERADOR	11266683 M1
121	0	TECNICO	RADIOOPERADOR	3147257 M2
122	0	TECNICO	RADIOOPERADOR	10191845 M1 CARGO RETENIDO
123	0	TECNICO	RADIOOPERADOR	11538703 M1
124	0	TECNICO	RADIOOPERADOR	12953334 M1

COPIA  
MINISTERIO DE SALUD Y OBRAS PUBLICAS  
SECRETARIA DE SALUD Y OBRAS PUBLICAS



DR. CARLOS ALBERTO UBEIRA  
Ministro de Salud Pública



4 4 CUARD DE GESTIÓN OPERATIVA EN EL AREA DE ATENCION CAP.

N.º	GR.º	ORIGEN	UBICACION	DEMONSTRACION	APPELLIDOS Y NOMBRES	DEPARTAMENTO	DOCUMENTOS Y OBSERVACIONES
49	0	64	JEFE DE SECCION	SERVICIOS GENERALES	VARELA CARLOS EMERSON	0663195	01 RETIENE CARGO
50	0	65	JEFE DE SECCION	MANTENIMIENTO Y CONSERVACION EQUIPOS BIOMEDIC	RAMIRO JULIO ANTONIO	14985837	01 RETIENE CARGO
51	0	66	JEFE DE SECCION	MANTENIMIENTO Y CONSERVACION EQUIPOS BIOMEDIC	VALENTINO MARCEL ALEJANDRO	13542216	02 RETIENE CARGO
52	0	67	JEFE DE SECCION	ADMINISTRATIVO	RAMIRO JULIO ANTONIO	10597264	02
53	0	68	MANTENIMIENTO	TECNICO	VALENTINO MARCEL ALEJANDRO	14985837	01 CARGO 2º RETIENE
54	0	69	MANTENIMIENTO	PERSONAL DE SERVICIOS	VALENTINO MARCEL ALEJANDRO	14985837	01 CARGO 2º RETIENE
55	0	70	MANTENIMIENTO	AUXILIAR DE FARMACIA	VARELA CARLOS EMERSON	0663195	01
56	0	71	MANTENIMIENTO	AUXILIAR DE FARMACIA	RAMIRO JULIO ANTONIO	10597264	01
57	0	72	MANTENIMIENTO	AUXILIAR ADMINISTRATIVO	VALENTINO MARCEL ALEJANDRO	14985837	01
58	0	73	MANTENIMIENTO	AUXILIAR ADMINISTRATIVO	VALENTINO MARCEL ALEJANDRO	14985837	01
59	0	74	MANTENIMIENTO	CHOFER	VALENTINO MARCEL ALEJANDRO	14985837	01
60	0	75	MANTENIMIENTO	CHOFER	VALENTINO MARCEL ALEJANDRO	14985837	01
61	0	76	MANTENIMIENTO	CHOFER	VALENTINO MARCEL ALEJANDRO	14985837	01
62	0	77	MANTENIMIENTO	CHOFER	VALENTINO MARCEL ALEJANDRO	14985837	01
63	0	78	MANTENIMIENTO	CHOFER	VALENTINO MARCEL ALEJANDRO	14985837	01
64	0	79	MANTENIMIENTO	CHOFER	VALENTINO MARCEL ALEJANDRO	14985837	01
65	0	80	MANTENIMIENTO	CHOFER	VALENTINO MARCEL ALEJANDRO	14985837	01
66	0	81	MANTENIMIENTO	PERSONAL DE SERVICIOS	VALENTINO MARCEL ALEJANDRO	14985837	01
67	0	82	MANTENIMIENTO	PERSONAL DE SERVICIOS	VALENTINO MARCEL ALEJANDRO	14985837	01
68	0	83	MANTENIMIENTO	COORDINADOR DE GESTION DE EMERGENCIA	VALENTINO MARCEL ALEJANDRO	14985837	01
69	0	84	MANTENIMIENTO	GESTION DE PACIENTES 1	VALENTINO MARCEL ALEJANDRO	14985837	01
70	0	85	MANTENIMIENTO	GESTION DE PACIENTES 2	VALENTINO MARCEL ALEJANDRO	14985837	01
71	0	86	MANTENIMIENTO	GESTION DE PACIENTES 3	VALENTINO MARCEL ALEJANDRO	14985837	01
72	0	87	MANTENIMIENTO	GESTION DE PACIENTES 4	VALENTINO MARCEL ALEJANDRO	14985837	01
73	0	88	MANTENIMIENTO	PROFESIONAL ASISTENTE	VALENTINO MARCEL ALEJANDRO	14985837	01
74	0	89	MANTENIMIENTO	PROFESIONAL ASISTENTE	VALENTINO MARCEL ALEJANDRO	14985837	01
75	0	90	MANTENIMIENTO	PROFESIONAL ASISTENTE	VALENTINO MARCEL ALEJANDRO	14985837	01
76	0	91	MANTENIMIENTO	PROFESIONAL ASISTENTE	VALENTINO MARCEL ALEJANDRO	14985837	01
77	0	92	MANTENIMIENTO	PROFESIONAL ASISTENTE	VALENTINO MARCEL ALEJANDRO	14985837	01
78	0	93	MANTENIMIENTO	PROFESIONAL ASISTENTE	VALENTINO MARCEL ALEJANDRO	14985837	01
79	0	94	MANTENIMIENTO	PROFESIONAL ASISTENTE	VALENTINO MARCEL ALEJANDRO	14985837	01
80	0	95	MANTENIMIENTO	PROFESIONAL ASISTENTE	VALENTINO MARCEL ALEJANDRO	14985837	01
81	0	96	MANTENIMIENTO	PROFESIONAL ASISTENTE	VALENTINO MARCEL ALEJANDRO	14985837	01
82	0	97	MANTENIMIENTO	PROFESIONAL ASISTENTE	VALENTINO MARCEL ALEJANDRO	14985837	01
83	0	98	MANTENIMIENTO	PROFESIONAL ASISTENTE	VALENTINO MARCEL ALEJANDRO	14985837	01
84	0	99	MANTENIMIENTO	PROFESIONAL ASISTENTE	VALENTINO MARCEL ALEJANDRO	14985837	01
85	0	100	MANTENIMIENTO	PROFESIONAL ASISTENTE	VALENTINO MARCEL ALEJANDRO	14985837	01
86	0	101	MANTENIMIENTO	GESTION DE EMERGENCIA	VALENTINO MARCEL ALEJANDRO	14985837	01
87	0	102	MANTENIMIENTO	SECRETARIA TECNICA	VALENTINO MARCEL ALEJANDRO	14985837	01
88	0	103	MANTENIMIENTO	AUXILIAR ADMINISTRATIVO	VALENTINO MARCEL ALEJANDRO	14985837	01
89	0	104	MANTENIMIENTO	ENFERMERA	VALENTINO MARCEL ALEJANDRO	14985837	01
90	0	105	MANTENIMIENTO	ENFERMERO	VALENTINO MARCEL ALEJANDRO	14985837	01
91	0	106	MANTENIMIENTO	ENFERMERA	VALENTINO MARCEL ALEJANDRO	14985837	01
92	0	107	MANTENIMIENTO	ENFERMERA	VALENTINO MARCEL ALEJANDRO	14985837	01
93	0	108	MANTENIMIENTO	ENFERMERA	VALENTINO MARCEL ALEJANDRO	14985837	01
94	0	109	MANTENIMIENTO	ENFERMERA	VALENTINO MARCEL ALEJANDRO	14985837	01
95	0	110	MANTENIMIENTO	ENFERMERA	VALENTINO MARCEL ALEJANDRO	14985837	01
96	0	111	MANTENIMIENTO	ENFERMERA	VALENTINO MARCEL ALEJANDRO	14985837	01
97	0	112	MANTENIMIENTO	ENFERMERA	VALENTINO MARCEL ALEJANDRO	14985837	01
98	0	113	MANTENIMIENTO	ENFERMERA	VALENTINO MARCEL ALEJANDRO	14985837	01
99	0	114	MANTENIMIENTO	ENFERMERA	VALENTINO MARCEL ALEJANDRO	14985837	01
100	0	115	MANTENIMIENTO	ENFERMERA	VALENTINO MARCEL ALEJANDRO	14985837	01

8

DECRETO N° 1742

GUAYANA FRANCESA

MINISTERIO DE TIERRAS  
 DEPARTAMENTO DE TIERRAS Y DEPARTAMENTO  
 DE TIERRAS Y DEPARTAMENTO DE TIERRAS



MINISTRO DE SALUD PUBLICA  
 CARLOS ALBERTO UBEIRA



7 4 CUORD. DE GEST. OPERAT. IER N. DE ATENC. CAP.

NO. ORD. UBICACION DENOMINACION  
 EC. CAR. FUNC. ESCALAR.

NO. ORD.	UBICACION	DENOMINACION	APPELLIDOS Y NOMBRES	DOCUMENTO AS OBSERVACIONES	UBICACION
290	123	0 TECNICO	LARA DE GIRENEZ MARIA BLUMIA	6534/70 F1	
291	124	0 TECNICO	HERNANDEZ LUIS FERRNAND	18230002 F2	
292	125	0 TECNICO	MORALES CARLOS BARRON	17581275 M1	
293	126	0 TECNICO	ROJAS DE OJAI ABELA	6418/907 F1	
294	0	78 PROGRAMERA	SARDOVAL MARCELO ERVIO	18287771 F2	REPLIERE CAMBO
295	127	0 ADMINISTRATIVO	LEONITIAKOR ANDRES OLEGARIO	6787254 M1	
296	128	0 ADMINISTRATIVO	MARQUEZ NATIVIDAD FLORENA	15701220 P2	
297	129	0 ADMINISTRATIVO	MORALES OSCAR ALBERTO	18474427 M2	CARGO REVENIDU
298	130	0 ADMINISTRATIVO	FERNANDEZ ALEJANDRO	19281908 R2	
299	131	0 ADMINISTRATIVO	SARDOVAL MARCELO FABIO	18589771 R2	CARGO REVENIDU
300	132	0 ADMINISTRATIVO	YACER RENE CORRADO	19167378 R2	
311	133	0 MANTENIMIENTO	GARDUOL DE PELLO LINA	14260963 M1	
312	134	0 MANTENIMIENTO	TAMER JOAQUE LUIS	17261775 M1	
313	0	79 PROGRAMERA	VACANTE	0	
314	135	0 PROFESIONAL	1 ALEVIS JOSE ANTONIO	92237472 F2	
315	136	0 PROFESIONAL	BARRIOS SANJUANDELLO NURIELIA	92077413 P2	
316	137	0 PROFESIONAL	CARPIO SORATHI VICTORINO	10591360 F2	
317	138	0 PROFESIONAL	CASTIELLA OSCAR RETNARLUO	8171777 P2	
318	137	0 PROFESIONAL	1 FIGUEROA ERILIA ROSA	13844594 P2	CARGO REVENIDU
319	140	0 PROFESIONAL	JIMENEZ BENEVETA ISABEL	4221732 P2	
320	141	0 PROFESIONAL	LEMA ALEJANDRO RUBEN	16407606 P2	
321	141	0 PROFESIONAL	LIJANES RODRIGUEZ VICTOR	4820735 P2	CARGO REVENIDU
322	143	0 PROFESIONAL	ACQUILLI DE LUREL LAYTONK KAMILA ILICHA	3177462 P2	
323	144	0 PROFESIONAL	1 BELIZ EMERSON MARCEL	13304273 P2	
324	145	0 PROFESIONAL	1 MILLET MARIA JUZE	21310541 P2	
325	146	0 PROFESIONAL	1 TORRELLA ARSENIA ANANUS	11874820 P2	
326	147	0 PROFESIONAL	SIEDELA PEDRO ARIED	12553773 P2	CARGO REVENIDU
327	148	0 PROFESIONAL	BONFIA ALFREDO	11943161 P2	
328	149	0 PROFESIONAL	VACANTE	0	0
329	150	0 PROFESIONAL	BARREROS DE NETES MARIA BENEZIZ	13781705 P2	
330	151	0 TECNICO	VACANTE	0	0
331	152	0 PROFESIONAL	JUAN RAMON	5677748 P1	
332	153	0 PROFESIONAL	TOLEDO MARIA ROSA	10848298 P1	
333	154	0 PROFESIONAL	RODRIGUEZ DE PALOMINI SILVIA ELENA	12497744 P2	
334	155	0 PROFESIONAL	PEQUE DE BARRUCH MARILIA SUSANNA	11944078 P2	
335	156	0 PROFESIONAL	VALDEARANDA MARIA DEL CARMEN	13701288 P2	
336	157	0 PROFESIONAL	1 CANTAR PEDRO ALBERTO	17707154 P2	
337	158	0 PROFESIONAL	1 PIRAJANI DE CALANJA LAURA REIRA	18497981 P2	CARGO REVENIDU
338	159	0 PROFESIONAL	RODRIGO FERNANDO MARCELO	4708916 P2	
339	160	0 PROFESIONAL	JUNJOS CARLOS RUBEN	11771479 P2	
340	161	0 PROFESIONAL	FAYSSAHER ENRIQUE MALEW	16734679 P2	
341	162	0 PROFESIONAL	1 KOSHA NIZELAN ESTER	14768457 P2	
342	163	0 PROFESIONAL	1 LURELIA SARA ANELIA	12790094 P2	
343	164	0 TECNICO	1 ARIAS DE HERRERA SILVIA ESTELA	17308778 F1	
344	165	0 TECNICO	1 CARRERA DE SARGENTELLOS CAROLINA	6283152 F1	
345	166	0 TECNICO	1 TAPIA SORITA MAGDALENA	14032047 F1	
346	167	0 PROFESIONAL	1 BARRADO MARIA DEL RUERTO	16883850 P2	
347	168	0 PROFESIONAL	1 LEGIDO DE CONDANI ROSA ANGELICA	12701617 P2	
348	169	0 PROFESIONAL	1 FONTENOS RESTOR ANTON	7245801 P2	
349	170	0 PROFESIONAL	1 SERRAFIA ELSA YERNA	13771212 P2	
350	171	0 PROFESIONAL	1 UPPLES DE UJANEROS DE JAVY SUSANNA	14973527 P2	

COPIA  
 DE LOS  
 DECRETOS  
 DE NOMINACIONES Y DESIGNACIONES  
 DE PERSONAL DE LA GOBIERNO



Dr. CARLOS ALBERTO UBEIRA  
 Ministro de Salud Pública

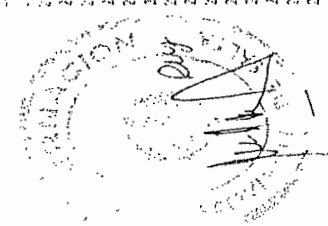



ES COPIA

TERESA R. DE TORRES  
Secretaria de Asesoría Legal y Decretos  
Presidencia del Poder Ejecutivo

Dr. CARLOS ALBERTO UBEIRA  
Ministro de Salud Pública

7 4 DIBUJO DE RESISTENCIA DEL N.º 1 DE AFENC. C.F.P.

N.º	ORDEN	UBICACION	DESIGNACION	APPELLIDOS Y NOMBRES	NUMEROS DE RESERVACIONES
261	172	0	PROFESIONAL	UNOZOLA DE CORREA RITA EMPIA.	12893390 PZ CARGO RESERVADO
262	173	0	TECNICO	COPIA ROSAS LUIS	5477355 FZ
263	174	0	TECNICO	SOPENA DE ALONSO FIDELIA PASIOLA	19167700 FZ
264	175	0	TECNICO	BOGHA COSTER LINDA	14330880 FZ
265	176	0	TECNICO	ARJAL PATRICIA YVONERIA	13288973 FZ
266	177	0	ENFERMERA	LUPETI PATRICIA ANGELINA	21076441 FZ
267	178	0	ENFERMERA	ESCAROTO PACHECO LIZ ELIANA	18724042 FZ
268	179	0	ENFERMERA	CHALLIBAY ELBA CRISTINA	18845870 FZ
269	180	0	ENFERMERA	BOJILLER VARGAS ALEJANDRO	22838329 FZ
270	181	0	ENFERMERA	ROLDAN MARIA YOLANDA	18933178 FZ
271	182	0	ENFERMERA	GUTIERREZ JUAN ALBERTO	30685372 FZ
272	183	0	ENFERMERA	ROSA GUERRA MARTA	9993337 FZ
273	184	0	ENFERMERA	ARAYA VELLIDA DEL CARLEN	10559615 FZ
274	185	0	ENFERMERA	BARROS DE SOLANO YOLANDA DARIANA	63281115 FZ
275	186	0	ENFERMERA	LEZELER NILLY ROSA	17401518 FZ
276	187	0	ENFERMERA	BOGHA DE VILLAS MARIA TERESA	13328883 FZ
277	188	0	ENFERMERA	MARCELLA ROSA ELIZABETH	21138870 FZ
278	189	0	ENFERMERA	VENECIOLA ANA SUSANA	18859835 FZ
279	190	0	TECNICO	LOPEZ DE RIVERO HERIBERTO ACHILA	10100051 PZ CARGO RESERVADO
280	191	0	TECNICO	LOPEZ SANCHEZ ROBERTO	14466791 FZ
281	192	0	ADMINISTRATIVO	REZARAN SUSANA DEL CARLEN	19467662 FZ
282	193	0	ADMINISTRATIVO	COMARAY DE MARIANI LIDIA DEL CARMEN	11383974 FZ
283	194	0	ADMINISTRATIVO	DE LA ESPINOSA ROSA LUIS	16953851 FZ
284	195	0	ADMINISTRATIVO	ARABLES MARCELO OSCAR	16482510 FZ
285	196	0	MANTENIMIENTO	ALARCON DE RIVERA FRANCISCA	3546744 FZ
286	197	0	MANTENIMIENTO	GUARDIA ANTONIA BEATRIZ	6274060 FZ
287	198	0	MANTENIMIENTO	LEZA DE MARCHENO EMILIOGITA	11881948 FZ
288	199	0	MANTENIMIENTO	MARQUEZ ELLEN ESTELA	10423148 FZ
289	200	0	MANTENIMIENTO	VILLALBA DE ALVARO MARCELO	5045129 FZ
290	201	0	MANTENIMIENTO	VILTA ENRIQUE	1072749 FZ
291	0	80	PROGRAMA	YACARIE	0 0
292	202	0	PROFESIONAL	ARMANDO DE TORRES LIDIA ESTER	17523090 PZ CARGO RESERVADO
293	203	0	PROFESIONAL	DORTADOZ MARTA	4485827 FZ
294	204	0	PROFESIONAL	DEMPSEY DE SARDINA HELDA	4989479 FZ
295	205	0	PROFESIONAL	MARINELLI MARCO ANTONIO	12121279 FZ
296	206	0	PROFESIONAL	TORRES CARLOS ESTEBAN	7828682 PZ CARGO RESERVADO
297	207	0	PROFESIONAL	RODRIGUEZ DE TORRES MARIA ROSA	11597201 FZ
298	208	0	PROFESIONAL	SALVADO DE GARCIA OLGA ROSARIEL	5197244 FZ
299	209	0	PROFESIONAL	MARCELO ESCOBAR DE MATEO SILVIA EMILIA	16414056 FZ
300	210	0	PROFESIONAL	MARQUEZ DE ALONSO EMMA ROSA	5673531 FZ
301	211	0	PROFESIONAL	MARQUEZ RILEGGI ESCARILLA	14336079 FZ
302	212	0	PROFESIONAL	GUARDADO DE ALONSO EMMA ROSA	6383386 FZ
303	213	0	PROFESIONAL	CARRIZO MARIA DEL CARMEN	9184168 FZ CARGO RESERVADO
304	214	0	PROFESIONAL	RODRIGUEZ DE ALONSO EMMA ROSA	1804333 FZ
305	215	0	PROFESIONAL	GUARDADO DE ALONSO EMMA ROSA	16006923 FZ
306	216	0	PROFESIONAL	LOPEZ MARIA ROSA JOSE	16006923 FZ
307	217	0	TECNICO	TEJEDORA ESTELITA	16006923 FZ
308	218	0	TECNICO	RODRIGUEZ DE ALONSO EMMA ROSA	16006923 FZ
309	219	0	TECNICO	MARQUEZ MARIA ROSA JOSE	16006923 FZ
310	220	0	ENFERMERA	LOPEZ DE TORRES BEATRIZ	14553071 FZ
311	221	0	ENFERMERA	LOPEZ DE TORRES BEATRIZ	14553071 FZ
312	222	0	ENFERMERA	LOPEZ DE TORRES BEATRIZ	14553071 FZ
313	223	0	ENFERMERA	LOPEZ DE TORRES BEATRIZ	14553071 FZ
314	224	0	ENFERMERA	LOPEZ DE TORRES BEATRIZ	14553071 FZ
315	225	0	ENFERMERA	LOPEZ DE TORRES BEATRIZ	14553071 FZ
316	226	0	ENFERMERA	LOPEZ DE TORRES BEATRIZ	14553071 FZ
317	227	0	ENFERMERA	LOPEZ DE TORRES BEATRIZ	14553071 FZ
318	228	0	ENFERMERA	LOPEZ DE TORRES BEATRIZ	14553071 FZ
319	229	0	ENFERMERA	LOPEZ DE TORRES BEATRIZ	14553071 FZ
320	230	0	ENFERMERA	LOPEZ DE TORRES BEATRIZ	14553071 FZ
321	231	0	ENFERMERA	LOPEZ DE TORRES BEATRIZ	14553071 FZ

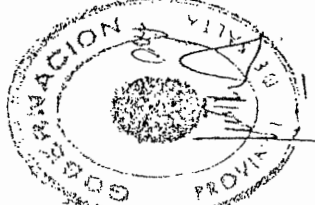

...// DECRETO Nº 1742

ES COPIA  
SECRETARÍA DE SALUD  
MINISTERIO DE SALUD Y DEPARTAMENTO DE SALUD  
SECRETARÍA DE SALUD Y DEPARTAMENTO DE SALUD



D. CARLOS ALBERTO UBEIRA  
Ministro de Salud Pública

REG. ORD. ORDEN UBICACION SEC. CAR. FUNC. ESCALAF.	DEMONSTRACION	APPELLIDOS Y NOMBRES	IDENTIFICACION	COMENTARIO NO OPERACIONES
302 272 0	EMERGENCIA	AUXILIAR DE ENFERMERIA	14469833 E1	
303 273 0	EMERGENCIA	AUXILIAR DE ENFERMERIA	16307600 E1	
304 274 0	EMERGENCIA	AUXILIAR DE ENFERMERIA	11512163 E1	
305 275 0	ADMINISTRATIVO	AUXILIAR ADMINISTRATIVO	66116603 E2	
306 276 0	ADMINISTRATIVO	AUXILIAR ADMINISTRATIVO	14774782 E2	
307 277 0	MANTENIMIENTO	PERSONAL DE SERVICIOS	10493836 E2	
308 278 0	MANTENIMIENTO	PERSONAL DE SERVICIOS	5476497 E2	
309 0 31	PROGRAMA	ATENCIÓN DE LA SALUD CS NO 3 - PO HERMANO D	0	
310 279 0	PROFESIONAL	PROFESIONAL ASISTENTE	15303066 P2	
311 280 0	PROFESIONAL	PROFESIONAL ASISTENTE	11140114 P2	
312 281 0	PROFESIONAL	PROFESIONAL ASISTENTE	5008845 P2	CAMBIO DE DESTINO
313 282 0	PROFESIONAL	PROFESIONAL ASISTENTE	8047897 P2	
314 283 0	PROFESIONAL	PROFESIONAL ASISTENTE	4432128 P2	
315 284 0	PROFESIONAL	PROFESIONAL ASISTENTE	11806624 P2	
316 285 0	PROFESIONAL	PROFESIONAL ASISTENTE	10541945 P2	CAMBIO DE DESTINO
317 286 0	PROFESIONAL	PROFESIONAL ASISTENTE	17044351 P2	
318 287 0	PROFESIONAL	PROFESIONAL ASISTENTE	1754488 P2	
319 288 0	PROFESIONAL	PROFESIONAL ASISTENTE	11743897 P2	
320 289 0	PROFESIONAL	PROFESIONAL ASISTENTE	14068336 P2	
321 290 0	TECNICO	ASISTENTE DENTAL	6047225 E1	
322 291 0	PROFESIONAL	LICENCIADO EN ADMINISTRACION DE EMPRESAS	9506011 P2	CAMBIO DE DESTINO
323 292 0	EMERGENCIA	EMERGENCIA	13840099 E2	
324 293 0	EMERGENCIA	EMERGENCIA	12553572 E2	
325 294 0	EMERGENCIA	EMERGENCIA	13412711 E2	
326 295 0	EMERGENCIA	EMERGENCIA	5722603 E1	
327 296 0	EMERGENCIA	EMERGENCIA	11512892 E1	
328 297 0	EMERGENCIA	EMERGENCIA	16750097 E1	
329 298 0	EMERGENCIA	EMERGENCIA	13008976 E1	
330 299 0	EMERGENCIA	EMERGENCIA	5071006 E1	
331 300 0	ADMINISTRATIVO	AUXILIAR ADMINISTRATIVO	10494271 E2	
332 301 0	ADMINISTRATIVO	AUXILIAR ADMINISTRATIVO	4433096 E1	
333 302 0	ADMINISTRATIVO	AUXILIAR ADMINISTRATIVO	11282284 E2	
334 303 0	ADMINISTRATIVO	AUXILIAR ADMINISTRATIVO	20251327 E1	
335 0 32	PROGRAMA	ATENCIÓN DE LA SALUD CS NO 4 - PO SAN ANTONI	0	
336 284 0	PROFESIONAL	PROFESIONAL ASISTENTE	14359789 P2	
337 285 0	PROFESIONAL	PROFESIONAL ASISTENTE	3572574 P2	CAMBIO DE DESTINO
338 286 0	PROFESIONAL	PROFESIONAL ASISTENTE	21627755 P2	
339 287 0	PROFESIONAL	PROFESIONAL ASISTENTE	17054379 P2	
340 288 0	PROFESIONAL	PROFESIONAL ASISTENTE	4740652 P2	
341 289 0	PROFESIONAL	PROFESIONAL ASISTENTE	6655373 P2	
342 290 0	PROFESIONAL	PROFESIONAL ASISTENTE	14466339 P2	
343 291 0	PROFESIONAL	PROFESIONAL ASISTENTE	10473317 P2	
344 292 0	PROFESIONAL	PROFESIONAL ASISTENTE	5415515 P2	
345 293 0	TECNICO	ASISTENTE DENTAL	13681779 E1	
346 294 0	EMERGENCIA	EMERGENCIA	5897672 E2	
347 295 0	EMERGENCIA	AUXILIAR DE ENFERMERIA	16397287 E1	
348 296 0	EMERGENCIA	AUXILIAR DE ENFERMERIA	6515160 E1	
349 297 0	EMERGENCIA	AUXILIAR DE ENFERMERIA	13412727 E1	
350 298 0	EMERGENCIA	AUXILIAR DE ENFERMERIA	17501531 E1	
351 299 0	EMERGENCIA	AUXILIAR DE ENFERMERIA	6383093 E1	
352 270 0	EMERGENCIA	AUXILIAR DE ENFERMERIA	6047224 E1	

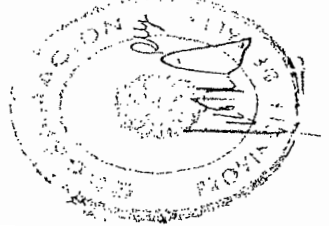

7 4 CUADRO DE DESTINATARIOS N. DE ATEND. DAP.

IMP. ORD. ORDEN	UBICACION	DEMONSTRACION	APellidos y Nombres/S	DOCUMENTOS AS OBSERVACIONES
SEC. CAR. FUNC.	ESCALAF.			IDENTIFICACION
353 271	0	ENFERMERIA	AUXILIAR DE ENFERMERIA	2044603 11
354 272	0	ENFERMERIA	AUXILIAR DE ENFERMERIA	13047704 11
355 273	0	ADMINISTRATIVO	AUXILIAR ADMINISTRATIVO	12220445 11
356 274	0	ADMINISTRATIVO	AUXILIAR ADMINISTRATIVO	5040803 12
357 275	0	ADMINISTRATIVO	PERSONAL DE SERVICIOS	1476453 11
358 276	0	ADMINISTRATIVO	PERSONAL DE SERVICIOS	31652427 11
359 0	0	PROGRAMA	ATENCIÓN DE LA SALUD C 3 N 5 - 40 CASI BARBARES	0 0
360 277	0	PROFESIONAL	PROFESIONAL ASISTENTE	7252753 12
361 278	0	PROFESIONAL	PROFESIONAL ASISTENTE	13228238 17
362 279	0	PROFESIONAL	PROFESIONAL ASISTENTE	12714473 12
363 280	0	PROFESIONAL	PROFESIONAL ASISTENTE	11537465 17 CASADO EN FANTASIA
364 281	0	PROFESIONAL	PROFESIONAL ASISTENTE	3865268 17
365 282	0	PROFESIONAL	PROFESIONAL ASISTENTE	2700727 17
366 283	0	PROFESIONAL	PROFESIONAL ASISTENTE	13480416 12
367 284	0	PROFESIONAL	PROFESIONAL ASISTENTE	7206277 17
368 285	0	PROFESIONAL	PROFESIONAL ASISTENTE	3772759 12
369 286	0	PROFESIONAL	PROFESIONAL ASISTENTE	20423010 11
370 287	0	PROFESIONAL	PROFESIONAL ASISTENTE	12714473 17 CASADO EN FANTASIA
371 288	0	PROFESIONAL	PROFESIONAL ASISTENTE	18015308 17
372 289	0	PROFESIONAL	PROFESIONAL ASISTENTE	16127545 17
373 290	0	TECNICO	ASISTENTE DENTAL	19422781 12
374 291	0	ENFERMERIA	AUXILIAR DE ENFERMERIA	11000107 12
375 292	0	ENFERMERIA	AUXILIAR DE ENFERMERIA	3275268 11
376 293	0	ENFERMERIA	AUXILIAR DE ENFERMERIA	13047744 11
377 294	0	ADMINISTRATIVO	ADMINISTRATIVO	16628621 12
378 295	0	MANTENIMIENTO	MANTENIMIENTO	6555103 11
379 296	0	MANTENIMIENTO	MANTENIMIENTO	7249703 11
380 0	0	PROGRAMA	ATENCIÓN DE LA SALUD C 3 N 6 - 80 EL MANCOSO	0 0
381 297	0	PROFESIONAL	PROFESIONAL ASISTENTE	12409710 12
382 298	0	PROFESIONAL	PROFESIONAL ASISTENTE	5667113 12
383 299	0	PROFESIONAL	PROFESIONAL ASISTENTE	11000203 11
384 300	0	PROFESIONAL	PROFESIONAL ASISTENTE	7789311 12
385 301	0	PROFESIONAL	PROFESIONAL ASISTENTE	24300005 12
386 302	0	PROFESIONAL	PROFESIONAL ASISTENTE	11824770 12 CASADO EN FANTASIA
387 303	0	PROFESIONAL	PROFESIONAL ASISTENTE	6748443 12
388 304	0	PROFESIONAL	PROFESIONAL ASISTENTE	11943027 12
389 305	0	PROFESIONAL	PROFESIONAL ASISTENTE	11003314 12
390 306	0	PROFESIONAL	PROFESIONAL ASISTENTE	16500324 12
391 307	0	PROFESIONAL	PROFESIONAL ASISTENTE	1191895 12
392 308	0	PROFESIONAL	PROFESIONAL ASISTENTE	3164978 17
393 309	0	PROFESIONAL	PROFESIONAL ASISTENTE	3070583 12
394 310	0	PROFESIONAL	PROFESIONAL ASISTENTE	14065441 11
395 311	0	TECNICO	ASISTENTE DENTAL	11470747 11
396 312	0	PROFESIONAL	PROFESIONAL ASISTENTE	14029917 12
397 313	0	PROFESIONAL	PROFESIONAL ASISTENTE	19667778 12
398 314	0	ENFERMERIA	AUXILIAR DE ENFERMERIA	14304384 12
399 315	0	ENFERMERIA	AUXILIAR DE ENFERMERIA	2452091 12
400 316	0	ENFERMERIA	AUXILIAR DE ENFERMERIA	0 0 Año 1957/11
401 317	0	ENFERMERIA	AUXILIAR DE ENFERMERIA	11282274 11
402 318	0	ENFERMERIA	AUXILIAR DE ENFERMERIA	6174092 11
403 319	0	ENFERMERIA	AUXILIAR DE ENFERMERIA	

..// DECRETO N. 1742

ES COPIA

MIN. R. DE TORRES  
 Subsecretaría de Asesoría Jurídica y Decretos  
 Subsecretaría de Asesoría Jurídica y Decretos

GG  
 FS. 12  
 DIA NUMERACION

ALVARO ALBERTO UBEIRA  
 Ministro de Salud Pública

*[Handwritten signature and notes]*

REG. GEN. ORDEN DE DIRECCION  
SEC. CHG. FUMG. ESCOLAR.

DEPARTAMENTO

APPELLIDOS Y NOMBRES

DOCUMENTOS AS OBSERVACIONES  
IDENTIFICACION

404	320	0	ENFERMERIA	AUXILIAR DE ENFERMERIA	BURROA ORTIZ ORIBOLIO	17111382 EI	
405	321	0	ENFERMERIA	AUXILIAR DE ENFERMERIA	PREZI ALFREDO ORLANDO	17560454 EI	
406	322	0	ENFERMERIA	AUXILIAR DE ENFERMERIA	TOKARIS MARIA LETICIA	1047074 EI	
407	323	0	ENFERMERIA	AUXILIAR DE ENFERMERIA	VARGAS ROBERTO BRANULIO	11519200 EI	
408	324	0	ENFERMERIA	AUXILIAR DE ENFERMERIA	VILLARREAL NIEVES	14865786 EI	0 0 RMP 397701
409	325	0	ENFERMERIA	AUXILIAR DE ENFERMERIA	VALARDE	17441375 EI	
410	326	0	TECNICO	TECNICO EN EDUCACION PARA LA SALUD	CRUJO DE CASIMIRO ABRILIZ BELIZABETH	17750144 EI	
411	327	0	TECNICO	AGENTE SANITARIO	CRUCERAR SILVIA DEL VALLE	17930862 EI	
412	328	0	TECNICO	AGENTE SANITARIO	CRUZ VEGARRICHA JULIANA	13434902 EI	
413	329	0	TECNICO	AGENTE SANITARIO	ESQUILARZ TARA ROSA	17205189 EI	
414	330	0	TECNICO	AGENTE SANITARIO	VALARDE ANTONIA ESTER	17997922 EI	
415	331	0	TECNICO	AGENTE SANITARIO	VALDES DE SILLERO ELISA MARINA	11411104 EI	
416	332	0	ADMNISTRATIVO	AUXILIAR ADMINISTRATIVO	BARONCICH JUANITA ANTONIA	6047130 EI	
417	333	0	MANTENIMIENTO	PERSONAL DE SERVICIOS	CASANO DE REYES MARIA	18507034 EI	
418	334	0	MANTENIMIENTO	PERSONAL DE SERVICIOS	CARRALE PARRALANEN DEL VALLE	30125154 EI	
419	335	0	MANTENIMIENTO	PERSONAL DE SERVICIOS	FLORES JULIO EURENIO	4620112 EI	
420	336	0	MANTENIMIENTO	PERSONAL DE SERVICIOS	FLORES JULIO EURENIO	4620112 EI	
421	337	0	MANTENIMIENTO	PERSONAL DE SERVICIOS	FLORES JULIO EURENIO	4620112 EI	
422	0	85	PROGRAMA	ATENCION DE LA SALUD C 3 N 3 / - 19 20 DEL JUNI	VALARDE	0 0	
423	338	0	PROFESIONAL	PROFESIONAL ASISTENTE	UCRASA DOMINGO JOSE MARIA	14865418 EI	
424	339	0	PROFESIONAL	PROFESIONAL ASISTENTE	UCRASA DOMINGO JOSE MARIA	17581090 EI	
425	340	0	PROFESIONAL	PROFESIONAL ASISTENTE	UCRASA DOMINGO JOSE MARIA	17581090 EI	
426	341	0	PROFESIONAL	PROFESIONAL ASISTENTE	UCRASA DOMINGO JOSE MARIA	17581090 EI	
427	342	0	PROFESIONAL	PROFESIONAL ASISTENTE	UCRASA DOMINGO JOSE MARIA	17581090 EI	
428	343	0	PROFESIONAL	PROFESIONAL ASISTENTE	UCRASA DOMINGO JOSE MARIA	17581090 EI	
429	344	0	PROFESIONAL	PROFESIONAL ASISTENTE	UCRASA DOMINGO JOSE MARIA	17581090 EI	
430	345	0	PROFESIONAL	PROFESIONAL ASISTENTE	UCRASA DOMINGO JOSE MARIA	17581090 EI	
431	346	0	PROFESIONAL	PROFESIONAL ASISTENTE	UCRASA DOMINGO JOSE MARIA	17581090 EI	
432	347	0	TECNICO	ASISTENTE DENTAL	ALBIZO RAFAEL ENRIQUE	23393675 EI	
433	348	0	ENFERMERIA	ENFERMERO	ALBIZO RAFAEL ENRIQUE	44480157 EI	
434	349	0	ENFERMERIA	ENFERMERO	ALBIZO RAFAEL ENRIQUE	44480157 EI	
435	350	0	ENFERMERIA	ENFERMERO	ALBIZO RAFAEL ENRIQUE	44480157 EI	
436	351	0	ENFERMERIA	ENFERMERO	ALBIZO RAFAEL ENRIQUE	44480157 EI	
437	352	0	ENFERMERIA	ENFERMERO	ALBIZO RAFAEL ENRIQUE	44480157 EI	
438	353	0	ENFERMERIA	ENFERMERO	ALBIZO RAFAEL ENRIQUE	44480157 EI	
439	354	0	ENFERMERIA	ENFERMERO	ALBIZO RAFAEL ENRIQUE	44480157 EI	
440	355	0	ENFERMERIA	ENFERMERO	ALBIZO RAFAEL ENRIQUE	44480157 EI	
441	356	0	TECNICO	AGENTE SANITARIO	ARANDA FERRAN ANDRES	17744285 EI	
442	357	0	TECNICO	AGENTE SANITARIO	ARANDA FERRAN ANDRES	17744285 EI	
443	358	0	TECNICO	AGENTE SANITARIO	ARANDA FERRAN ANDRES	17744285 EI	
444	359	0	TECNICO	AGENTE SANITARIO	ARANDA FERRAN ANDRES	17744285 EI	
445	360	0	TECNICO	AGENTE SANITARIO	ARANDA FERRAN ANDRES	17744285 EI	
446	361	0	ADMNISTRATIVO	AUXILIAR ADMINISTRATIVO	CARRIZO DE CHALUP GRACIELA DEL CARRER	13661655 EI	
447	362	0	ADMNISTRATIVO	AUXILIAR ADMINISTRATIVO	CARRIZO DE CHALUP GRACIELA DEL CARRER	13661655 EI	
448	363	0	ADMNISTRATIVO	AUXILIAR ADMINISTRATIVO	CARRIZO DE CHALUP GRACIELA DEL CARRER	13661655 EI	
449	364	0	ADMNISTRATIVO	AUXILIAR ADMINISTRATIVO	CARRIZO DE CHALUP GRACIELA DEL CARRER	13661655 EI	
450	365	0	MANTENIMIENTO	PERSONAL DE SERVICIOS	CARRIZO DE CHALUP GRACIELA DEL CARRER	13661655 EI	
451	0	06	PROGRAMA	ATENCION DE LA SALUD C 3 N 3 - 04 EL 1978	CARRIZO DE CHALUP GRACIELA DEL CARRER	13661655 EI	
452	366	0	PROFESIONAL	PROFESIONAL ASISTENTE	CARRIZO DE CHALUP GRACIELA DEL CARRER	13661655 EI	
453	367	0	PROFESIONAL	PROFESIONAL ASISTENTE	CARRIZO DE CHALUP GRACIELA DEL CARRER	13661655 EI	
454	368	0	PROFESIONAL	PROFESIONAL ASISTENTE	CARRIZO DE CHALUP GRACIELA DEL CARRER	13661655 EI	

COPIA  
SECRETARIA DE TORRES  
Ministerio de Salud y Deportes  
Secretaria General de la Gobernacion



DR. CARLOS ALBERTO UBERA  
Ministro de Salud Pública



ES COPIA  
MIRA P. DE TORRES  
Comandante en Jefe, Legión y Decretos  
de Marina Sur de la Gobernación



Dr. CARLOS ALBERTO UBEIRA  
Ministro de Salud Pública

7 4 CIURU DE BESTI-CH'ERAI-IER N. DE ATEML-CAF-

IND. ORD.	ORDEN	UBICACION	DEMONSTRACION	APPELLIDOS Y NOMBRES	DOCUMENTO AS OBSERVACIONES
SEC.	CAR.	FUNC.	ESCALAR.		
455	267	0	PROFESIONAL	CARDOSO DE ALVARADO ESTELITA	424215 P2
456	376	0	PROFESIONAL	ROMALES VIGILLENDO MARIE	12220415 P2
457	371	0	PROFESIONAL	RODRIGUEZ DE FERRAZS SANTA GUACATELA	13441115 P2 CARGO REINTEGRO
458	372	0	PROFESIONAL	LOPEZ DOMINGA	10773302 P1
459	373	0	PROFESIONAL	AN MICHEL ESTERHA	14-06501 P2
460	374	0	PROFESIONAL	VILLACORVA BARTU ALBERTO	14-062277 P2
461	375	0	TECNICO	LOPEZ DE YSOPRA FRANCISCA	3415550 11
462	376	0	ENFERMERA	CRIVIAN DE CORONADA MARIA ALICIA	11592878 E2
463	377	0	ENFERMERA	ALVAREZ VILLALBA DE ALFARO CAROL ELVIOR	12953620 E2
464	378	0	ENFERMERA	MARQUEZ FERNANDA FLORENTINA	3462285 E2
465	379	0	ENFERMERA	COLOREO DE FERRAZS FRANCISCA	5541785 E2
466	380	0	ENFERMERA	BRIZMAN DE CHILCA LUIGENIA	12220240 E1
467	381	0	ENFERMERA	CRUZ DE LIESBACH LUCIA	12843550 E1
468	382	0	ENFERMERA	JAMARIE DEBAR	14-063962 E1
469	383	0	ENFERMERA	RAMONETA EVANGELISTA BLAVYS	14-065285 E1
470	384	0	ENFERMERA	FLORES OLGA BLAVYS	14482877 E1
471	385	0	ENFERMERA	SALAZAR DE AGUIRRE MARIA SUSANA	790716 P1
472	386	0	ENFERMERA	CRUZ DE FERRAZS MARCEL JULIANA	20822236 A2
473	387	0	ENFERMERA	CRUZ DE YORRA MARIA ALBA	55-4000 P1
474	388	0	ENFERMERA	VIVANDIENEZ MARICA	11000987 P2
475	389	0	ENFERMERA	BUTLEREY DE MONTEY REBECCA	407177 P1
476	390	0	ENFERMERA	ANDRÉS ANDRÉS	31648310 P2
477	0	87	PROGRAMA	VACANTE	0 0
478	391	0	PROFESIONAL	STAMPOLLI ROBERTO	8171227 P2 CARGO REINTEGRO
479	392	0	PROFESIONAL	REINERIA ALEJANDRO DE CASTELLO MARILYN NANCY	11557014 P2
480	393	0	PROFESIONAL	MONTEIRO ALFONSO SOLORZANO	12204493 P2
481	394	0	PROFESIONAL	DE CARPA DE ALFONSO MARTIN JULIANA	13483715 P2
482	395	0	PROFESIONAL	RODRIGUEZ DE LANT LUCIA	12568042 P2
483	396	0	PROFESIONAL	SIEGEMAN DE ROSA ALFREDO	3455927 P2 CARGO REINTEGRO
484	397	0	PROFESIONAL	QUINONES MARIA JOSEFINA	122526200 P2
485	398	0	PROFESIONAL	JIMENEZ MARIA TERESA	0876194 P1
486	399	0	PROFESIONAL	DE MONTEIRO DE VARELA GABRIEL PASTOR	11518616 P2
487	400	0	PROFESIONAL	FONSELLO ROSA MARCEL	7244479 P1
488	401	0	PROFESIONAL	STAPP FEDERICO BULLERMO	3172807 P2 CARGO REINTEGRO
489	402	0	PROFESIONAL	MARQUEZ CRISTINA LUIS ROBERTO	11864936 P2
490	403	0	PROFESIONAL	BARROS JUSTINA ANTONIA	5477342 P2
491	404	0	PROFESIONAL	REBECCA DE L. NANCY MARIE	13645796 P2
492	405	0	PROFESIONAL	CHARRA ALBA FIDELA	5335347 P2
493	406	0	PROFESIONAL	VACANTE	0 0
494	407	0	PROFESIONAL	FOMPERO PERRA MARLIN	23316150 P2
495	408	0	PROFESIONAL	RAMOS NILDA MARCELO	11301800 P3
496	409	0	TECNICO	CRUZ RITA DEL VALLE	14007635 P1
497	410	0	TECNICO	VACANTE	0 0 CARGO REINTEGRO
498	411	0	ENFERMERA	VILLA DE ZUMBAR CARMEN ROSA	1704737 E2
499	412	0	ENFERMERA	MACHUCA AUSTINA TERQUELINDA	12952456 E2 CARGO REINTEGRO
500	413	0	ENFERMERA	MONTEIRO BELLA ESTER	5747714 E2
501	414	0	ENFERMERA	ARIZO DE AGUIRRE ROSA SUSANA	14482703 E2
502	415	0	ENFERMERA	BUTLEREY VIVIANA DEL CARMEN	13440916 E2
503	416	0	ENFERMERA	RODRIGUEZ MARILYN	14061617 E2
504	417	0	ENFERMERA	RODRIGUEZ MARCELO JOSE	14024684 E1
505	418	0	ENFERMERA	VACANTE ESCOBAR LILIA	1811702 P1





IND. ORD. ORDEN UBICACION  
SEC. CAR. FUNC. ESCALAF.

DOCUMENTO AS OBSERVACIONES  
10/01/1980

APPELLIDOS Y NOMBRES

IND.	ORD.	ORDEN UBICACION	SEC. CAR.	FUNC.	ESCALAF.	DEMONSTRACION	APPELLIDOS Y NOMBRES	DOCUMENTO AS OBSERVACIONES
506	417	0	ENFERMERIA	0	ENFERMERIA	AXILLAR DE ENFERMERIA	FALVELINO MARIA NILDA	12924498 E1
507	420	0	ENFERMERIA	0	ENFERMERIA	AXILLAR DE ENFERMERIA	ALDOBRAY DE ARIEHO ROSA GUILLEMINA	10582257 E1
508	421	0	ENFERMERIA	0	ENFERMERIA	AXILLAR DE ENFERMERIA	LAMAR'S RAMOS DE PASIAGAN MARTINA	46615001 E1
509	422	0	ENFERMERIA	0	ENFERMERIA	AXILLAR DE ENFERMERIA	FERRONTO DE JOLAS EUGENIA ETNA	13844738 E1
510	423	0	ENFERMERIA	0	ENFERMERIA	AXILLAR DE ENFERMERIA	AMATE UL JORONVAL NANCY ARDORA	16140010 E1
511	424	0	ADMINISTRATIVO	0	ADMINISTRATIVO	AXILLAR ADMINISTRATIVO	MEGANDY DE NOTOS NILDA	14305202 A1
512	425	0	ADMINISTRATIVO	0	ADMINISTRATIVO	AXILLAR ADMINISTRATIVO	FRANCI DE PIETI TRAFIETIA WILMI	12500519 A1
513	426	0	ADMINISTRATIVO	0	ADMINISTRATIVO	AXILLAR ADMINISTRATIVO	COBELLI DELLA VERONICA	13845214 A2
514	427	0	ADMINISTRATIVO	0	ADMINISTRATIVO	PERSONAL DE SERVICIOS	MERCEDES MARCELO ORANNO	10474138 A1
515	428	0	ADMINISTRATIVO	0	ADMINISTRATIVO	PERSONAL DE SERVICIOS	FIDELIBERTO VICTOR ABRE	12423714 A2
516	429	0	ADMINISTRATIVO	0	ADMINISTRATIVO	COOPER	MAYRA Y ELIZABETH	16667536 A1
517	0	08	PROFESORA	0	PROFESORA	ATENCION DE LA SALUD C 3 NO 10 - 02 20 DE FEB	URGENTE	11536877 P2
518	430	0	PROFESIONAL	0	PROFESIONAL	PROFESIONAL ASISTENTE	CHARLE JUDGE MIGUEL	11800076 P2
519	431	0	PROFESIONAL	0	PROFESIONAL	PROFESIONAL ASISTENTE	HECERA DE NUNALES SARA ESTER	16617665 P2
520	432	0	PROFESIONAL	0	PROFESIONAL	PROFESIONAL ASISTENTE	PACIFICO MARIA BASKILLA	12687349 P2
521	433	0	PROFESIONAL	0	PROFESIONAL	PROFESIONAL ASISTENTE	PASTORE LILIANA ESTER	10167684 P2
522	434	0	PROFESIONAL	0	PROFESIONAL	PROFESIONAL ASISTENTE	RODRIGUEZ JULIA ANGELO	11220903 P2
523	435	0	PROFESIONAL	0	PROFESIONAL	PROFESIONAL ASISTENTE	ITALIA DE SOLO GABARRA CRISTINA	16265272 P2
524	436	0	PROFESIONAL	0	PROFESIONAL	NOTIFICACION	PALOUCCI CLAUDIA ESTER	5847726 P2
525	437	0	PROFESIONAL	0	PROFESIONAL	PSICOLOGO	SOBELLI SUSANA BARCELONA	1716146 P2
526	438	0	PROFESIONAL	0	PROFESIONAL	ASISTENTE SOCIAL	GENERA OF ALICIA MARIA AFFAIR	10051123 P2
527	439	0	PROFESIONAL	0	PROFESIONAL	ODONTOLOGO	GUAYMAS BUENOS RUBEN DANLO	13347491 P2
528	440	0	PROFESIONAL	0	PROFESIONAL	ODONTOLOGO	MENDELSONY ROBERTO	1263383 P2
529	441	0	PROFESIONAL	0	PROFESIONAL	ODONTOLOGO	YERONIMA ROSAS MARIA	11944706 P2
530	442	0	PROFESIONAL	0	PROFESIONAL	ODONTOLOGO	ROSE DE ISLA ELIZABETH	6133004 E1
531	443	0	TECNICO	0	TECNICO	ASISTENTE DENTAL	URGENTE	14174974 E1
532	444	0	TECNICO	0	TECNICO	ASISTENTE DENTAL	URGENTE	0 0 8902.00 330/01
533	445	0	TECNICO	0	TECNICO	ASISTENTE DENTAL	URGENTE	0 0 8902.00 330/01
534	446	0	ENFERMERIA	0	ENFERMERIA	ENFERMERO	URGENTE	0 0 8902.00 330/01
535	447	0	ENFERMERIA	0	ENFERMERIA	ENFERMERO	URGENTE	0 0 8902.00 330/01
536	448	0	ENFERMERIA	0	ENFERMERIA	ENFERMERO	URGENTE	0 0 8902.00 330/01
537	449	0	ENFERMERIA	0	ENFERMERIA	ENFERMERO	URGENTE	0 0 8902.00 330/01
538	450	0	ENFERMERIA	0	ENFERMERIA	AXILLAR DE ENFERMERIA	URGENTE	0 0 8902.00 330/01
539	451	0	ENFERMERIA	0	ENFERMERIA	AXILLAR DE ENFERMERIA	URGENTE	0 0 8902.00 330/01
540	452	0	ENFERMERIA	0	ENFERMERIA	AXILLAR DE ENFERMERIA	URGENTE	0 0 8902.00 330/01
541	453	0	ENFERMERIA	0	ENFERMERIA	AXILLAR DE ENFERMERIA	URGENTE	0 0 8902.00 330/01
542	454	0	ENFERMERIA	0	ENFERMERIA	AXILLAR DE ENFERMERIA	URGENTE	0 0 8902.00 330/01
543	455	0	ENFERMERIA	0	ENFERMERIA	AXILLAR DE ENFERMERIA	URGENTE	0 0 8902.00 330/01
544	456	0	ENFERMERIA	0	ENFERMERIA	AXILLAR DE ENFERMERIA	URGENTE	0 0 8902.00 330/01
545	457	0	ENFERMERIA	0	ENFERMERIA	AXILLAR DE ENFERMERIA	URGENTE	0 0 8902.00 330/01
546	0	89	PROFESORA	0	PROFESORA	ATENCION DE LA SALUD C 3 NO 11 - 02 CIUDAD DE	URGENTE	0 0
547	458	0	PROFESIONAL	0	PROFESIONAL	PROFESIONAL ASISTENTE	URGENTE	0 0
548	459	0	PROFESIONAL	0	PROFESIONAL	PROFESIONAL ASISTENTE	URGENTE	0 0
549	460	0	PROFESIONAL	0	PROFESIONAL	PROFESIONAL ASISTENTE	URGENTE	0 0
550	461	0	PROFESIONAL	0	PROFESIONAL	PROFESIONAL ASISTENTE	URGENTE	0 0
551	462	0	PROFESIONAL	0	PROFESIONAL	PROFESIONAL ASISTENTE	URGENTE	0 0
552	463	0	PROFESIONAL	0	PROFESIONAL	PROFESIONAL ASISTENTE	URGENTE	0 0
553	464	0	PROFESIONAL	0	PROFESIONAL	PROFESIONAL ASISTENTE	URGENTE	0 0
554	465	0	PROFESIONAL	0	PROFESIONAL	PROFESIONAL ASISTENTE	URGENTE	0 0
555	466	0	PROFESIONAL	0	PROFESIONAL	PROFESIONAL ASISTENTE	URGENTE	0 0
556	467	0	PROFESIONAL	0	PROFESIONAL	PROFESIONAL ASISTENTE	URGENTE	0 0

DECRETO N° 1742

ES COPIA

MINISTERIO DE SALUD  
SECRETARIA DE SALUD Y OCUPACION



ALBERTO UBEIRA  
Ministro de Salud Pública



COPIA  
 FOLIA... RRES  
 ... Leyes y Decretos  
 ... Gobernaciones



Y 4 LIBRO DE RENOVACION DE LA FOLIA...

SEC. CAR. FUNC. ESCALAF.	NUM. UNO. GRUPO CATEGORICION	DE NOMINACION	RENOVACION DE LA FOLIA	RENOVACION DE LA FOLIA
557 468	0 PROFESIONAL	ODONTOLOGO	RAMOS DE SANTE EVA	10281457 PZ
558 469	0 TECNICO	ASISTENTE GENERAL	RAMON DE CELOS TRUJANO	11529329 OI
559 470	0 EMPLEADO	EMPLEADO	ALEJO CORDOBA VICENTIA	13917236 E2
560 471	0 EMPLEADO	EMPLEADO	ROBERTA RAMOS DEL TA	11528871 E7
561 472	0 EMPLEADO	EMPLEADO	RODRIGO DEL CARMO / TORIBIO DEL CARMO	401145 E4
562 473	0 EMPLEADO	EMPLEADO	ROSELYN OLGA ABELA	12332262 E2
563 474	0 EMPLEADO	EMPLEADO	ALFONSO RUBIN DE CELOS ESCOBAR	18618265 E1
564 475	0 EMPLEADO	EMPLEADO	ROSELYN DE MENDOZA CARMEN ELIZABETH	11283156 E1
565 476	0 EMPLEADO	EMPLEADO	CAROLINA DE SAGRAMO MARIA ANTONIA	5194699 A2
566 477	0 EMPLEADO	EMPLEADO	LOPEZ MARIO ANSELMO	17357851 R2
567 478	0 EMPLEADO	EMPLEADO	OSCARO DEL ROSAR ANDR LUISA	10200843 A1
568 479	0 EMPLEADO	EMPLEADO	FLORES BELGAR OLGA	1324404 M1
569 480	0 EMPLEADO	EMPLEADO	VIVIANO DE LOPEZ LILIANA	13447618 M1
570 481	0 EMPLEADO	EMPLEADO	VACANTE	0 0
571 482	0 EMPLEADO	EMPLEADO	ESTELAR FURCALDA SILVANO	17792986 P4
572 483	0 EMPLEADO	EMPLEADO	FRANCISCO DE JAVIER OLIVIA ELIZABETH	17051968 P7
573 484	0 EMPLEADO	EMPLEADO	BURGOS DE JULIO SILVIA	18658905 P2
574 485	0 EMPLEADO	EMPLEADO	LIZBET ARBEL TRUJANO	8388614 P2
575 486	0 EMPLEADO	EMPLEADO	FRANCISCA ANA MARIA	5613355 P2
576 487	0 EMPLEADO	EMPLEADO	RODRIGO DEL ROSAR LUCRECIA	38609577 P7
577 488	0 EMPLEADO	EMPLEADO	RODRIGO DEL ROSAR LUCRECIA	18528214 P2
578 489	0 EMPLEADO	EMPLEADO	RODRIGO DEL ROSAR LUCRECIA	148645016 P2
579 490	0 EMPLEADO	EMPLEADO	RODRIGO DEL ROSAR LUCRECIA	1404628 P5
580 491	0 EMPLEADO	EMPLEADO	RODRIGO DEL ROSAR LUCRECIA	13568829 P2
581 492	0 EMPLEADO	EMPLEADO	RODRIGO DEL ROSAR LUCRECIA	14094998 P2
582 493	0 EMPLEADO	EMPLEADO	RODRIGO DEL ROSAR LUCRECIA	30440955 E7
583 494	0 EMPLEADO	EMPLEADO	RODRIGO DEL ROSAR LUCRECIA	14700110 E2
584 495	0 EMPLEADO	EMPLEADO	RODRIGO DEL ROSAR LUCRECIA	6674806 E1
585 496	0 EMPLEADO	EMPLEADO	RODRIGO DEL ROSAR LUCRECIA	12665684 E1
586 497	0 EMPLEADO	EMPLEADO	RODRIGO DEL ROSAR LUCRECIA	5615313 E1
587 498	0 EMPLEADO	EMPLEADO	RODRIGO DEL ROSAR LUCRECIA	11156687 E1
588 499	0 EMPLEADO	EMPLEADO	RODRIGO DEL ROSAR LUCRECIA	10993169 E1
589 500	0 EMPLEADO	EMPLEADO	RODRIGO DEL ROSAR LUCRECIA	17043069 E1
590 501	0 EMPLEADO	EMPLEADO	RODRIGO DEL ROSAR LUCRECIA	584713 A1
591 502	0 EMPLEADO	EMPLEADO	RODRIGO DEL ROSAR LUCRECIA	12717490 A1
592 503	0 EMPLEADO	EMPLEADO	RODRIGO DEL ROSAR LUCRECIA	5852462 E1
593 504	0 EMPLEADO	EMPLEADO	RODRIGO DEL ROSAR LUCRECIA	584713 A1
594 505	0 EMPLEADO	EMPLEADO	RODRIGO DEL ROSAR LUCRECIA	10619781 A2
595 506	0 EMPLEADO	EMPLEADO	RODRIGO DEL ROSAR LUCRECIA	10214983 M3
596 507	0 EMPLEADO	EMPLEADO	RODRIGO DEL ROSAR LUCRECIA	13118643 M1
597 508	0 EMPLEADO	EMPLEADO	RODRIGO DEL ROSAR LUCRECIA	0 0
598 509	0 EMPLEADO	EMPLEADO	RODRIGO DEL ROSAR LUCRECIA	11637309 E7
599 510	0 EMPLEADO	EMPLEADO	RODRIGO DEL ROSAR LUCRECIA	10493478 P2
600 511	0 EMPLEADO	EMPLEADO	RODRIGO DEL ROSAR LUCRECIA	12220379 E2
601 512	0 EMPLEADO	EMPLEADO	RODRIGO DEL ROSAR LUCRECIA	1761679 P2
602 513	0 EMPLEADO	EMPLEADO	RODRIGO DEL ROSAR LUCRECIA	18000682 P2
603 514	0 EMPLEADO	EMPLEADO	RODRIGO DEL ROSAR LUCRECIA	770388 E2
604 515	0 EMPLEADO	EMPLEADO	RODRIGO DEL ROSAR LUCRECIA	10431087 E1
605 516	0 EMPLEADO	EMPLEADO	RODRIGO DEL ROSAR LUCRECIA	14709401 E1
606 517	0 EMPLEADO	EMPLEADO	RODRIGO DEL ROSAR LUCRECIA	6047068 P2
607 518	0 EMPLEADO	EMPLEADO	RODRIGO DEL ROSAR LUCRECIA	1196609 E1
608 519	0 EMPLEADO	EMPLEADO	RODRIGO DEL ROSAR LUCRECIA	17592081 E1

... CARLOS ALBERTO UBERIA  
 Ministro de Salud Pública

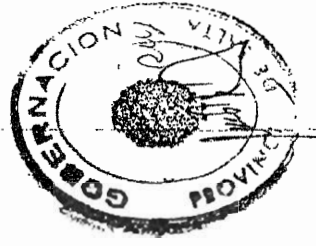

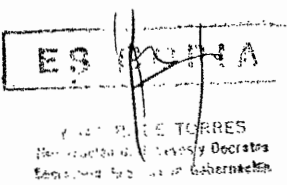

Ministerio de Salud Pública  
CARLOS ALBERTO UBEIRA

DECRETO No 1742

5 4 CUJRU DE DESTI... LER N. DE AVENU... CAP.

IMP. ORG. ORDEN UICACION RES. CAR. FUNC. ESCALAF. MONITRACION

600 517	0	INFERMERA	AYUDANTE DE ENFERMERIA	11850186 E1	MONTEVIDEO
609 518	0	ENFERMERA	AYUDANTE DE ENFERMERIA	11850186 E1	MONTEVIDEO
610 519	0	ADMINISTRATIVO	SECRETARIA DE PRIMER NIVEL	11850186 E1	MONTEVIDEO
611 520	0	ADMINISTRATIVO	SECRETARIA DE PRIMER NIVEL	11850186 E1	MONTEVIDEO
612 521	0	INFERMERA	VACANTE	0 0 0 0 0 0	0 0 0 0 0 0
613 0	0	PROGRAMA	VACANTE	0 0 0 0 0 0	0 0 0 0 0 0
614 522	0	PROFESIONAL	ENCARGO ENCARGADO DE SERVICIOS	12081325 E2	0 0 0 0 0 0
615 523	0	PROFESIONAL	ENCARGO ENCARGADO DE SERVICIOS	12081325 E2	0 0 0 0 0 0
616 524	0	PROFESIONAL	ENCARGO ENCARGADO DE SERVICIOS	12081325 E2	0 0 0 0 0 0
617 525	0	PROFESIONAL	ENCARGO ENCARGADO DE SERVICIOS	12081325 E2	0 0 0 0 0 0
618 526	0	PROFESIONAL	ENCARGO ENCARGADO DE SERVICIOS	12081325 E2	0 0 0 0 0 0
619 527	0	PROFESIONAL	ENCARGO ENCARGADO DE SERVICIOS	12081325 E2	0 0 0 0 0 0
620 528	0	PROFESIONAL	ENCARGO ENCARGADO DE SERVICIOS	12081325 E2	0 0 0 0 0 0
621 529	0	PROFESIONAL	ENCARGO ENCARGADO DE SERVICIOS	12081325 E2	0 0 0 0 0 0
622 530	0	PROFESIONAL	ENCARGO ENCARGADO DE SERVICIOS	12081325 E2	0 0 0 0 0 0
623 531	0	TECNICO	ENCARGO ENCARGADO DE SERVICIOS	12081325 E2	0 0 0 0 0 0
624 532	0	ENFERMERA	ENCARGO ENCARGADO DE SERVICIOS	12081325 E2	0 0 0 0 0 0
625 533	0	ENFERMERA	ENCARGO ENCARGADO DE SERVICIOS	12081325 E2	0 0 0 0 0 0
626 534	0	ENFERMERA	ENCARGO ENCARGADO DE SERVICIOS	12081325 E2	0 0 0 0 0 0
627 535	0	ENFERMERA	ENCARGO ENCARGADO DE SERVICIOS	12081325 E2	0 0 0 0 0 0
628 536	0	ENFERMERA	ENCARGO ENCARGADO DE SERVICIOS	12081325 E2	0 0 0 0 0 0
629 537	0	ENFERMERA	ENCARGO ENCARGADO DE SERVICIOS	12081325 E2	0 0 0 0 0 0
630 538	0	ENFERMERA	ENCARGO ENCARGADO DE SERVICIOS	12081325 E2	0 0 0 0 0 0
631 539	0	ENFERMERA	ENCARGO ENCARGADO DE SERVICIOS	12081325 E2	0 0 0 0 0 0
632 540	0	TECNICO	ENCARGO ENCARGADO DE SERVICIOS	12081325 E2	0 0 0 0 0 0
633 541	0	ADMINISTRATIVO	ENCARGO ENCARGADO DE SERVICIOS	12081325 E2	0 0 0 0 0 0
634 542	0	ADMINISTRATIVO	ENCARGO ENCARGADO DE SERVICIOS	12081325 E2	0 0 0 0 0 0
635 543	0	ADMINISTRATIVO	ENCARGO ENCARGADO DE SERVICIOS	12081325 E2	0 0 0 0 0 0
636 544	0	MANTENIMIENTO	ENCARGO ENCARGADO DE SERVICIOS	12081325 E2	0 0 0 0 0 0
637 545	0	MANTENIMIENTO	ENCARGO ENCARGADO DE SERVICIOS	12081325 E2	0 0 0 0 0 0
638 546	0	MANTENIMIENTO	ENCARGO ENCARGADO DE SERVICIOS	12081325 E2	0 0 0 0 0 0
639 547	0	MANTENIMIENTO	ENCARGO ENCARGADO DE SERVICIOS	12081325 E2	0 0 0 0 0 0
640 548	0	MANTENIMIENTO	ENCARGO ENCARGADO DE SERVICIOS	12081325 E2	0 0 0 0 0 0
641 0	0	PROGRAMA	VACANTE	0 0 0 0 0 0	0 0 0 0 0 0
642 549	0	PROFESIONAL	ENCARGO ENCARGADO DE SERVICIOS	12081325 E2	0 0 0 0 0 0
643 550	0	PROFESIONAL	ENCARGO ENCARGADO DE SERVICIOS	12081325 E2	0 0 0 0 0 0
644 551	0	PROFESIONAL	ENCARGO ENCARGADO DE SERVICIOS	12081325 E2	0 0 0 0 0 0
645 552	0	PROFESIONAL	ENCARGO ENCARGADO DE SERVICIOS	12081325 E2	0 0 0 0 0 0
646 553	0	PROFESIONAL	ENCARGO ENCARGADO DE SERVICIOS	12081325 E2	0 0 0 0 0 0
647 554	0	PROFESIONAL	ENCARGO ENCARGADO DE SERVICIOS	12081325 E2	0 0 0 0 0 0
648 555	0	PROFESIONAL	ENCARGO ENCARGADO DE SERVICIOS	12081325 E2	0 0 0 0 0 0
649 556	0	PROFESIONAL	ENCARGO ENCARGADO DE SERVICIOS	12081325 E2	0 0 0 0 0 0
650 557	0	PROFESIONAL	ENCARGO ENCARGADO DE SERVICIOS	12081325 E2	0 0 0 0 0 0
651 558	0	PROFESIONAL	ENCARGO ENCARGADO DE SERVICIOS	12081325 E2	0 0 0 0 0 0
652 559	0	PROFESIONAL	ENCARGO ENCARGADO DE SERVICIOS	12081325 E2	0 0 0 0 0 0
653 560	0	PROFESIONAL	ENCARGO ENCARGADO DE SERVICIOS	12081325 E2	0 0 0 0 0 0
654 561	0	PROFESIONAL	ENCARGO ENCARGADO DE SERVICIOS	12081325 E2	0 0 0 0 0 0
655 562	0	PROFESIONAL	ENCARGO ENCARGADO DE SERVICIOS	12081325 E2	0 0 0 0 0 0
656 563	0	PROFESIONAL	ENCARGO ENCARGADO DE SERVICIOS	12081325 E2	0 0 0 0 0 0
657 564	0	PROFESIONAL	ENCARGO ENCARGADO DE SERVICIOS	12081325 E2	0 0 0 0 0 0
658 565	0	PROFESIONAL	ENCARGO ENCARGADO DE SERVICIOS	12081325 E2	0 0 0 0 0 0



Y 4 CIUDAD DE BESIPIYENAFIER N. DEL ATENC. U.A.P.

IND. ORD. DIBEN UBICACION  
SEC. CAR. FUNC. ESCALAF.

DESCRIPCION

APellidos y Nombres

NUMEROS DE OBSERVACIONES  
1961/1962

IND. ORD.	DIBEN	UBICACION	DESCRIPCION	APellidos y Nombres	NUMEROS DE OBSERVACIONES 1961/1962
557	566	0	PROFESIONAL	FORCIBUOLOGO	1500/003 F1
560	567	0	PROFESIONAL	ENFERMERA SANITARIA	1000/478 F2
661	568	0	PROFESIONAL	ODONTOLOGO	478/787 F2
662	569	0	PROFESIONAL	ODONTOLOGO	1391/037 F2
663	570	0	PROFESIONAL	ODONTOLOGO	509/040 F2
664	571	0	TECNICO	ASISTENTE DENTAL	498/026 F2
665	572	0	PROFESIONAL	BIODIAGNOSTICO	11/25/84 F2
666	573	0	PROFESIONAL	BIODIAGNOSTICO	141/522 F2
667	574	0	TECNICO	TECNICO DE LABORATORIO	187/278 F2
668	575	0	TECNICO	LABORANTE DE VANGAS CARTELLINA	197/0724 F2
669	576	0	TECNICO	LABORANTE DE VANGAS CARTELLINA	8/44/59 F1
670	577	0	ENFERMERA	LABORANTE DE VANGAS CARTELLINA	1000/2175 E1 CARGO RETENIDO
671	578	0	ENFERMERA	LABORANTE DE VANGAS CARTELLINA	8/27/62 F2
672	579	0	ENFERMERA	LABORANTE DE VANGAS CARTELLINA	1440/0405 E1 CARGO RETENIDO
673	580	0	ENFERMERA	LABORANTE DE VANGAS CARTELLINA	5/17/27 E2 CARGO RETENIDO
674	581	0	ENFERMERA	LABORANTE DE VANGAS CARTELLINA	17/02/70 E2
675	582	0	ENFERMERA	LABORANTE DE VANGAS CARTELLINA	5/07/85 E2
676	583	0	ENFERMERA	LABORANTE DE VANGAS CARTELLINA	218/6445 E1
677	584	0	ENFERMERA	LABORANTE DE VANGAS CARTELLINA	799/0332 F1
678	585	0	ENFERMERA	LABORANTE DE VANGAS CARTELLINA	1270/5226 E1
679	586	0	ENFERMERA	LABORANTE DE VANGAS CARTELLINA	1705/7161 E1
680	587	0	ENFERMERA	LABORANTE DE VANGAS CARTELLINA	279/0170 E1
681	588	0	ENFERMERA	LABORANTE DE VANGAS CARTELLINA	160/5103 A2
682	589	0	ENFERMERA	LABORANTE DE VANGAS CARTELLINA	86/4747 E1
683	590	0	ADMINISTRATIVO	LABORANTE DE VANGAS CARTELLINA	1250/7107 E1
684	591	0	ADMINISTRATIVO	LABORANTE DE VANGAS CARTELLINA	1277/243 A3
685	592	0	ADMINISTRATIVO	LABORANTE DE VANGAS CARTELLINA	447/2131 A1
686	593	0	ADMINISTRATIVO	LABORANTE DE VANGAS CARTELLINA	160/5103 A2
687	594	0	ADMINISTRATIVO	LABORANTE DE VANGAS CARTELLINA	59/1014 A2
688	595	0	ADMINISTRATIVO	LABORANTE DE VANGAS CARTELLINA	6174874 A1
689	596	0	ADMINISTRATIVO	LABORANTE DE VANGAS CARTELLINA	1052/1265 A2
690	597	0	ADMINISTRATIVO	LABORANTE DE VANGAS CARTELLINA	160/5103 A2
691	598	0	ADMINISTRATIVO	LABORANTE DE VANGAS CARTELLINA	1827783 A1
692	599	0	ADMINISTRATIVO	LABORANTE DE VANGAS CARTELLINA	1647/681 A1
693	600	0	ADMINISTRATIVO	LABORANTE DE VANGAS CARTELLINA	816/010 A2
694	0	94	PROGRAMA	LABORANTE DE VANGAS CARTELLINA	0
695	601	0	PROFESIONAL	LABORANTE DE VANGAS CARTELLINA	1054/241 F7
696	602	0	PROFESIONAL	LABORANTE DE VANGAS CARTELLINA	1345/271 F2
697	603	0	PROFESIONAL	LABORANTE DE VANGAS CARTELLINA	1097/667 F2
698	604	0	PROFESIONAL	LABORANTE DE VANGAS CARTELLINA	118/4307 F2
699	605	0	PROFESIONAL	LABORANTE DE VANGAS CARTELLINA	817/029 F2
700	606	0	TECNICO	LABORANTE DE VANGAS CARTELLINA	40724907 F1
701	607	0	PROFESIONAL	LABORANTE DE VANGAS CARTELLINA	17131/24 F2
702	608	0	PROFESIONAL	LABORANTE DE VANGAS CARTELLINA	12407741 F2
703	609	0	PROFESIONAL	LABORANTE DE VANGAS CARTELLINA	1686/481 F2
704	610	0	TECNICO	LABORANTE DE VANGAS CARTELLINA	1371/046 E1
705	611	0	TECNICO	LABORANTE DE VANGAS CARTELLINA	17481016 F1
706	612	0	TECNICO	LABORANTE DE VANGAS CARTELLINA	14174841 F1
707	613	0	ENFERMERA	LABORANTE DE VANGAS CARTELLINA	11/5/388 F2
708	614	0	ENFERMERA	LABORANTE DE VANGAS CARTELLINA	5415/01 E2
709	615	0	ENFERMERA	LABORANTE DE VANGAS CARTELLINA	5977/51 E2

DECRETO No

ENCOPIA  
TORRES  
y Doctores



0 0 ABR 14/62

LABORANTE DE VANGAS CARTELLINA



DR. CARLOS ALBERTO UBEIRA  
Ministro de Salud Pública

4 CUARDIA DE RESERVA DEL N. DE BIENES D. C. A. P.

NO. ORG. UBICACION SEC. CAR. FUNC. ESCALAF.	DE NOMINACION	APPELLIDOS Y NOMBRES	DOCUMENTOS AS OBSERVACIONES
710 616	ENFERMERIA	AUXILIAR DE ENFERMERIA	2253385 E1
711 617	ENFERMERIA	AUXILIAR DE ENFERMERIA	512352 E1
712 618	ENFERMERIA	AUXILIAR DE ENFERMERIA	4517684 E1
713 619	ENFERMERIA	AUXILIAR DE ENFERMERIA	5604797 E1
714 620	ENFERMERIA	AUXILIAR DE ENFERMERIA	5055668 E1
715 621	ENFERMERIA	AUXILIAR DE ENFERMERIA	5070749 E1
716 622	ENFERMERIA	AUXILIAR DE ENFERMERIA	1194420 E1
717 623	ENFERMERIA	AUXILIAR DE ENFERMERIA	5810115 E1
718 624	ADMINISTRATIVO	ADMINISTRATIVO	1791094 A1
719 625	ADMINISTRATIVO	ADMINISTRATIVO	2091961 A2
720 626	ADMINISTRATIVO	ADMINISTRATIVO	7478810 A2
721 627	ADMINISTRATIVO	ADMINISTRATIVO	1847480 A2
722 628	ADMINISTRATIVO	ADMINISTRATIVO	5722465 A2
723 629	MANTENIMIENTO	MANTENIMIENTO	0463868 A1
724 630	MANTENIMIENTO	MANTENIMIENTO	1718280 A1
725 631	PROGRAMA	PROGRAMA	0 0
726 631	PROFESIONAL	PROFESIONAL ASISTENTE	6175903 P2
727 632	PROFESIONAL	PROFESIONAL ASISTENTE	9576552 P2
728 633	PROFESIONAL	PROFESIONAL ASISTENTE	1841943 P2
729 634	PROFESIONAL	PROFESIONAL ASISTENTE	1108189 P2
730 635	PROFESIONAL	PROFESIONAL ASISTENTE	1578810 P2
731 636	PROFESIONAL	PROFESIONAL ASISTENTE	1176334 P2
732 637	ENFERMERIA	ENFERMERIA	5314357 E1
733 638	ENFERMERIA	ENFERMERIA	6534418 E2
734 639	ENFERMERIA	ENFERMERIA	5094144 E2
735 640	ENFERMERIA	ENFERMERIA	1440859 E2
736 641	ENFERMERIA	ENFERMERIA	0 0
737 642	ENFERMERIA	ENFERMERIA	1028895 E1
738 643	ENFERMERIA	ENFERMERIA	1713196 E1
739 644	ENFERMERIA	ENFERMERIA	4900179 E1
740 645	ENFERMERIA	ENFERMERIA	1042207 E1
741 646	ENFERMERIA	ENFERMERIA	0 0
742 647	ADMINISTRATIVO	ADMINISTRATIVO	0 0
743 648	ADMINISTRATIVO	ADMINISTRATIVO	0 0
744 649	ADMINISTRATIVO	ADMINISTRATIVO	0 0
745 650	ADMINISTRATIVO	ADMINISTRATIVO	0 0
746 651	MANTENIMIENTO	MANTENIMIENTO	0 0
747 652	MANTENIMIENTO	MANTENIMIENTO	0 0
748 653	PROGRAMA	PROGRAMA	0 0
749 653	PROFESIONAL	PROFESIONAL ASISTENTE	1469528 P2
750 654	PROFESIONAL	PROFESIONAL ASISTENTE	1264211 P2
751 655	ENFERMERIA	ENFERMERIA	1574578 E1
752 656	ENFERMERIA	ENFERMERIA	1755452 E1
753 657	TECNICO	TECNICO	1428317 E1
754 658	TECNICO	TECNICO	6271748 E1
755 659	ADMINISTRATIVO	ADMINISTRATIVO	1153826 A2
756 660	PROGRAMA	PROGRAMA	0 0
757 660	ENFERMERIA	ENFERMERIA	1213825 E1
758 661	ENFERMERIA	ENFERMERIA	5639472 E1
759 662	PROGRAMA	PROGRAMA	0 0
760 662	PROFESIONAL	PROFESIONAL ASISTENTE	1714925 P2

SECRETARIA DE SALUD  
 GOBIERNO DE LA PROVINCIA DE BUENOS AIRES  
 MINISTERIO DE SALUD  
 BOCA DEL SACRAMENTO



Dr. CARLOS ALBERTO UBEIRA  
 Ministro de Salud Pública

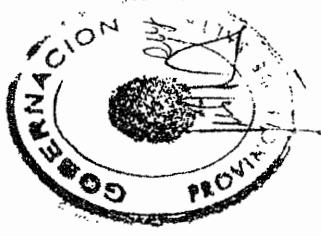



DR. CARLOS ALBERTO UBERIA  
Ministro de Salud Pública

SECRETARÍA DE SALUD PÚBLICA  
DIRECCIÓN GENERAL DE PERSONAL Y DECRETOS  
S. de H. 100-1000

7 4 CURRULO DE GESTI... INTER... TER N. DE AVENC. CAP.

NO. ORD.	ORDEN	UBICACION	VENOMINACION	APPELLIDOS Y NOMBRES	DOCUMENTO DE OBSERVACIONES
SEL.	CAR.	FUNC.	ESCALAF.		UBICACION
761	663	0	PROFESIONAL	MARIA DIONICIO ROBERIO	5147225 P2
762	664	0	PROFESIONAL ASISTENTE	PAITLER ENRIQUE OMAR	5147159 P2
763	665	0	PROFESIONARIA	DARBA BLANCA BEATRIZ	1663728 P7
764	666	0	PROFESIONAL	SANCHEZ TOMAS LEONOR	1565099 P7
765	667	0	PROFESIONAL	MUKALILI DITL JULIA IEM	1190267 P7
766	668	0	PROFESIONAL	MATELI FEDERICO VICENTE	8263468 P2
767	669	0	TECNICO	SOSA ANTONIA CRISTINA	12066754 T1
768	670	0	ENFERMERA	F AGUIRRE SANDRA NOBEL	10231064 E2
769	671	0	ENFERMERA	CHUCUY DE URUQUIGUA BEATRIZ	47/0516 E2
770	672	0	ENFERMERA	GONZALEZ DE RAMOS BEATRIZ	29174856 E2
771	673	0	ENFERMERA	GONZALEZ DE RAMOS MARIA	32770848 E1
772	674	0	ENFERMERA	GUTIERREZ DE RAMOS JULIA DEL CARMEN	12779717 E1
773	675	0	ENFERMERA	LOPEZ PAVALICIA MARGARITA	16800363 E1
774	676	0	ENFERMERA	TAMBOREDO ALCINA	17131208 E1
775	677	0	ENFERMERA	VARELA	0 0 E. 133-460795
776	678	0	ADMINISTRATIVO	ABARCA RUBEN ANTONIO	18501608 E2
777	679	0	ADMINISTRATIVO	MARANO LINDYNA	6344843 M1
778	0	79	PROGRAMA	VACANTE	0 0
779	680	0	PROFESIONAL	LABAL CASO ALBERTO RICOLDES	12371203 P2
780	681	0	PROFESIONAL ASISTENTE	OLERO CARLOS ALBERTO	10378628 P2
781	682	0	ENFERMERA	CHAVEZ DE CHUCUY JOSEFINA	5776359 P2
782	683	0	ENFERMERA	RIVERO LUCINDA	6640337 E1
783	684	0	ENFERMERA	MORENO DE SOSA MARIA	4847474 E1
784	685	0	ENFERMERA	TAPIA MARIA ESTHER	17584722 E1
785	686	0	MANEJO/ASISTENTE	LEONANO DE RAMIREZ ANGELA	10581078 M1
786	0	130	PROGRAMA	VACANTE	0 0
787	687	0	PROFESIONAL	ROUJ TORRES GUILLEMO DEL ROSO	17409432 P2
788	688	0	ENFERMERA	MAYARRO DE MALDANINI ROSE LEONOR	16150868 E2
789	689	0	ENFERMERA	VACANTE	0 0 F. 133-1688
790	690	0	ADMINISTRATIVO	GONZALEZ OLGA ROSALENA	6722425 M1
791	0	101	PROGRAMA	VACANTE	0 0
792	691	0	PROFESIONAL	RODRIGANO GONDOLETA DEL CARMEN	11476694 P2
793	692	0	PROFESIONAL ASISTENTE	TELAR GUARANO GONZALO	6364686 P2 URGENTE
794	693	0	PROFESIONAL ASISTENTE	F KOLARICH MICHEL ARSENI	22415242 E2
795	694	0	PROFESIONAL	VACANTE	0 0 M. 101-317701-
796	695	0	PROFESIONAL	MOE MARIA ELBA DEL VALLE	6381167 P2 URGENTE
797	696	0	PROFESIONAL	MARQUEZ DE LISIARITTA	1947379 F1 URGENTE
798	697	0	PROFESIONAL	DIRCIBON ROSINA LILIANA	34302852 P2
799	698	0	PROFESIONAL	VACANTE	0 0 B. 100-2082709
800	699	0	PROFESIONAL	VACANTE	0 0 B. 100-344779
801	700	0	PROFESIONAL	LUSTRACIONA RURO OSCAR	15085433 P2
802	701	0	PROFESIONAL	SUMARPE DE BORTALE ALICIA	11592129 P7
803	702	0	PROFESIONAL	TIJERES DE GONZALEZ BEATRIZ	32734995 P2
804	703	0	PROFESIONAL	TULEITA DE PELLARO LUCINDA DEL VALLE	10451675 P2
805	704	0	TECNICO	SORIANO ANIEL ANIBAL	16497071 T2
806	705	0	PROFESIONAL	SALDARRIAGA MADALENA DEL VALLE	12570340 P2 URGENTE
807	706	0	PROFESIONAL	MOLATEO ANAELA DEL VALLE	13065723 P2
808	707	0	PROFESIONAL	MERIZANO PEDRO RESTOR	10166570 P2
809	708	0	PROFESIONAL	SCHWAB ANEL ULBA MIRTH	6381146 P2
810	709	0	TECNICO	SANCHEZ DE CHOCQUE ROSINA LIBERIAN	15306359 E1
811	710	0	TECNICO	PEREZ DE MALDONADO PATRICIA DEL VALLE	17704459 T1

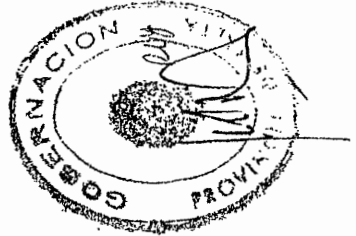

NUM. ORD. ORDEN UBICACION DENOMINACION

812	711	0	ENFERMERIA	ENFERMERO
813	712	0	ENFERMERIA	ENFERMERO
814	713	0	ENFERMERIA	ENFERMERO
815	714	0	ENFERMERIA	ENFERMERO
816	715	0	ENFERMERIA	ENFERMERO
817	716	0	ENFERMERIA	ENFERMERO
818	717	0	ENFERMERIA	ENFERMERO
819	718	0	ENFERMERIA	AUXILIAR DE ENFERMERIA
820	719	0	ENFERMERIA	AUXILIAR DE ENFERMERIA
821	720	0	ENFERMERIA	AUXILIAR DE ENFERMERIA
822	721	0	ENFERMERIA	AUXILIAR DE ENFERMERIA
823	722	0	ENFERMERIA	AUXILIAR DE ENFERMERIA
824	723	0	ADMINISTRATIVO	AUXILIAR ADMINISTRATIVO
825	724	0	ADMINISTRATIVO	AUXILIAR ADMINISTRATIVO
826	725	0	ADMINISTRATIVO	AUXILIAR ADMINISTRATIVO
827	726	0	ADMINISTRATIVO	AUXILIAR ADMINISTRATIVO
828	727	0	MANTENIMIENTO	PERSONAL DE SERVICIOS
829	728	0	MANTENIMIENTO	PERSONAL DE SERVICIOS
830	729	0	MANTENIMIENTO	ELECTRICISTA
831	0	102	PROGRAMA	ATENCIÓN DE LA SALUD C S N° 22 - VE ASUNCIÓN
832	730	0	PROFESIONAL	PROFESIONAL ASISTENTE
833	731	0	PROFESIONAL	PROFESIONAL ASISTENTE
834	732	0	PROFESIONAL	PROFESIONAL ASISTENTE
835	733	0	PROFESIONAL	PROFESIONAL ASISTENTE
836	734	0	PROFESIONAL	JUDICIONISTA
837	735	0	PROFESIONAL	ASISTENTE SOCIAL
838	736	0	PROFESIONAL	ODONTÓLOGO
839	737	0	PROFESIONAL	ODONTÓLOGO
840	738	0	PROFESIONAL	ODONTÓLOGO
841	739	0	TECNICO	ASISTENTE DENTAL
842	740	0	ENFERMERIA	AUXILIAR DE ENFERMERIA
843	741	0	ENFERMERIA	AUXILIAR DE ENFERMERIA
844	742	0	ENFERMERIA	AUXILIAR DE ENFERMERIA
845	743	0	ENFERMERIA	AUXILIAR DE ENFERMERIA
846	744	0	ENFERMERIA	AUXILIAR DE ENFERMERIA
847	745	0	ENFERMERIA	AUXILIAR DE ENFERMERIA
848	746	0	TECNICO	AGENTE SANITARIO
849	747	0	TECNICO	AGENTE SANITARIO
850	748	0	TECNICO	AGENTE SANITARIO
851	749	0	TECNICO	AGENTE SANITARIO
852	750	0	ADMINISTRATIVO	AUXILIAR ADMINISTRATIVO
853	751	0	ADMINISTRATIVO	AUXILIAR ADMINISTRATIVO
854	752	0	MANTENIMIENTO	PERSONAL DE SERVICIOS
855	753	0	MANTENIMIENTO	PERSONAL DE SERVICIOS
856	754	0	MANTENIMIENTO	PERSONAL DE SERVICIOS
857	0	103	PROGRAMA	ATENCIÓN DE LA SALUD C S N° 27 - FERIA INOQUE
858	755	0	PROFESIONAL	PROFESIONAL ASISTENTE
859	756	0	PROFESIONAL	PROFESIONAL ASISTENTE
860	757	0	PROFESIONAL	PROFESIONAL ASISTENTE
861	758	0	PROFESIONAL	MURICIONISTA
862	759	0	PROFESIONAL	ODONTÓLOGO

APPELL. 0076 Y 0076/75

72006639 E7	72006639 E7	72006639 E7	72006639 E7	72006639 E7
72676651 E2	72676651 E2	72676651 E2	72676651 E2	72676651 E2
12657697 E7	12657697 E7	12657697 E7	12657697 E7	12657697 E7
16733019 E7	16733019 E7	16733019 E7	16733019 E7	16733019 E7
18-51424 L2	18-51424 L2	18-51424 L2	18-51424 L2	18-51424 L2
16733079 E2	16733079 E2	16733079 E2	16733079 E2	16733079 E2
14407622 E2	14407622 E2	14407622 E2	14407622 E2	14407622 E2
16657171 E1	16657171 E1	16657171 E1	16657171 E1	16657171 E1
14961511 E1	14961511 E1	14961511 E1	14961511 E1	14961511 E1
13761275 E1	13761275 E1	13761275 E1	13761275 E1	13761275 E1
14775639 E1	14775639 E1	14775639 E1	14775639 E1	14775639 E1
14775652 E1	14775652 E1	14775652 E1	14775652 E1	14775652 E1
11637609 A1	11637609 A1	11637609 A1	11637609 A1	11637609 A1
5277072 A2	5277072 A2	5277072 A2	5277072 A2	5277072 A2
12407626 A1	12407626 A1	12407626 A1	12407626 A1	12407626 A1
1677665 E1	1677665 E1	1677665 E1	1677665 E1	1677665 E1
4980112 E1	4980112 E1	4980112 E1	4980112 E1	4980112 E1
13835208 E2	13835208 E2	13835208 E2	13835208 E2	13835208 E2
7191176 E2	7191176 E2	7191176 E2	7191176 E2	7191176 E2
12531244 E2	12531244 E2	12531244 E2	12531244 E2	12531244 E2
7638174 E2	7638174 E2	7638174 E2	7638174 E2	7638174 E2
5398993 E2	5398993 E2	5398993 E2	5398993 E2	5398993 E2
13845376 E2	13845376 E2	13845376 E2	13845376 E2	13845376 E2
5314146 E2	5314146 E2	5314146 E2	5314146 E2	5314146 E2
14864634 E2	14864634 E2	14864634 E2	14864634 E2	14864634 E2
17355511 E2	17355511 E2	17355511 E2	17355511 E2	17355511 E2
11943820 E2	11943820 E2	11943820 E2	11943820 E2	11943820 E2
16639750 E2	16639750 E2	16639750 E2	16639750 E2	16639750 E2
17673482 E1	17673482 E1	17673482 E1	17673482 E1	17673482 E1
13347316 E1	13347316 E1	13347316 E1	13347316 E1	13347316 E1
16733076 E1	16733076 E1	16733076 E1	16733076 E1	16733076 E1
17711383 E1	17711383 E1	17711383 E1	17711383 E1	17711383 E1
12690134 E2	12690134 E2	12690134 E2	12690134 E2	12690134 E2
14316711 E1	14316711 E1	14316711 E1	14316711 E1	14316711 E1
12322024 Y1	12322024 Y1	12322024 Y1	12322024 Y1	12322024 Y1
12232629 E2	12232629 E2	12232629 E2	12232629 E2	12232629 E2
14252859 Y1	14252859 Y1	14252859 Y1	14252859 Y1	14252859 Y1
11650156 Y1	11650156 Y1	11650156 Y1	11650156 Y1	11650156 Y1
12957754 A1	12957754 A1	12957754 A1	12957754 A1	12957754 A1
12923002 E1	12923002 E1	12923002 E1	12923002 E1	12923002 E1
13701590 E1	13701590 E1	13701590 E1	13701590 E1	13701590 E1
5130114 E1	5130114 E1	5130114 E1	5130114 E1	5130114 E1
7087977 E1	7087977 E1	7087977 E1	7087977 E1	7087977 E1
15649736 E2	15649736 E2	15649736 E2	15649736 E2	15649736 E2
11740042 E2	11740042 E2	11740042 E2	11740042 E2	11740042 E2
12603095 E2	12603095 E2	12603095 E2	12603095 E2	12603095 E2
25318702 E2	25318702 E2	25318702 E2	25318702 E2	25318702 E2
7133671 E2	7133671 E2	7133671 E2	7133671 E2	7133671 E2

DECRETO No

1742

SECRETARIA DE SALUD  
 MINISTERIO DE SALUD  
 ASUNCIÓN, PARAGUAY



ALBERTO UBEIRA  
 Ministro de Salud Pública

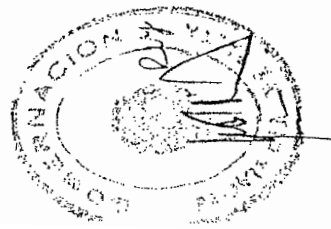

..// DECRETO No

ES COPIA  
 FOLIA DE TORRES  
 Ministerio del Ley y Decretos  
 Poder Judicial de la Gobernación



Dr. CARLOS ALBERTO UBEIRA  
 Ministro de Salud Pública

7 4 CUADRO DE RESUMEN DE LA SITUACION DE LA ATENCION EN...

ORD. ORD. ORDEN	UBICACION	DESCRIPCION	APPELLIDOS Y NOMBRES	RESUMEN DE LAS EJECUCIONES	
SEC. CAR. FUNC.	ESCALAF.			UBICACION	
863	760	0	TECNICO	ASISTENTE DENTAL	465-275 11
864	761	0	ENFERMERA	ENFERMERO	12226148 62
865	762	0	ENFERMERA	ENFERMERO	14404278 62
866	763	0	ENFERMERA	AUXILIAR DE ENFERMERIA	5177367 61
867	764	0	ENFERMERA	AUXILIAR DE ENFERMERIA	14176142 61
868	765	0	ENFERMERA	AUXILIAR DE ENFERMERIA	16744447 61
869	766	0	ENFERMERA	AUXILIAR DE ENFERMERIA	11262573 61
870	767	0	ENFERMERA	AUXILIAR DE ENFERMERIA	12712572 61
871	768	0	ENFERMERA	AUXILIAR DE ENFERMERIA	13771465 61
872	769	0	ENFERMERA	AUXILIAR DE ENFERMERIA	11282254 62
873	770	0	ENFERMERA	AUXILIAR DE ENFERMERIA	8384311 61
874	771	0	ENFERMERA	AUXILIAR DE ENFERMERIA	8100168 61
875	0	104	PROGRAMA	ATENCION DE LA SALUD C 3 NO 30 - LAS LUSTAS	0 0
876	772	0	ENFERMERA	AUXILIAR DE ENFERMERIA	12226176 61
877	773	0	ENFERMERA	AUXILIAR DE ENFERMERIA	21792790 61
878	0	105	PROGRAMA	ATENCION DE LA SALUD C 3 NO 31 - DE CUSTANERA	0 0
879	774	0	PROFESIONAL	PROFESIONAL ASISTENTE	12790273 62
880	775	0	PROFESIONAL	PROFESIONAL ASISTENTE	12712150 62
881	776	0	PROFESIONAL	PROFESIONAL ASISTENTE	13347463 62
882	777	0	PROFESIONAL	PROFESIONAL ASISTENTE	6493295 62
883	778	0	PROFESIONAL	PROFESIONAL ASISTENTE	5747258 62
884	779	0	PROFESIONAL	PROFESIONAL ASISTENTE	17797935 62
885	780	0	TECNICO	ASISTENTE DENTAL	16300450 17
886	781	0	TECNICO	ASISTENTE DENTAL	13414714 12
887	782	0	ENFERMERA	AUXILIAR DE ENFERMERIA	17781075 61
888	783	0	ENFERMERA	AUXILIAR DE ENFERMERIA	11658154 61
889	784	0	ENFERMERA	AUXILIAR DE ENFERMERIA	17524384 61
890	785	0	ENFERMERA	AUXILIAR DE ENFERMERIA	5747258 61
891	786	0	ENFERMERA	AUXILIAR DE ENFERMERIA	13318751 61
892	787	0	ENFERMERA	AUXILIAR DE ENFERMERIA	47926219 61
893	788	0	TECNICO	ASISTENTE DENTAL	16432255 11
894	789	0	TECNICO	ASISTENTE DENTAL	17599745 61
895	790	0	ADMINISTRATIVO	ADMINISTRATIVO	10981894 61
896	791	0	ADMINISTRATIVO	ADMINISTRATIVO	13640885 62
897	792	0	MANTENIMIENTO	MANTENIMIENTO	30902879 61
898	793	0	MANTENIMIENTO	MANTENIMIENTO	8101358 61
899	794	0	MANTENIMIENTO	MANTENIMIENTO	13726414 61
900	795	0	ENFERMERA	ENFERMERA	18662423 61
901	0	106	PROGRAMA	ATENCION DE LA SALUD C 3 NO 33 - DE LAS ROCAS	0 0
902	796	0	PROFESIONAL	PROFESIONAL ASISTENTE	11344561 62
903	797	0	PROFESIONAL	PROFESIONAL ASISTENTE	14408038 62
904	798	0	ENFERMERA	AUXILIAR DE ENFERMERIA	10342833 62
905	799	0	ENFERMERA	AUXILIAR DE ENFERMERIA	6363774 61
906	800	0	ENFERMERA	AUXILIAR DE ENFERMERIA	4637483 61
907	801	0	TECNICO	TECNICO EN ESTOLOGIA	6244213 11
908	802	0	MANTENIMIENTO	MANTENIMIENTO	11001195 61
909	0	107	PROGRAMA	ATENCION DE LA SALUD C 3 NO 34 - LA CIENAGA	0 0
910	803	0	PROFESIONAL	PROFESIONAL ASISTENTE	13250462 62
911	804	0	PROFESIONAL	PROFESIONAL ASISTENTE	18200741 62
912	805	0	PROFESIONAL	PROFESIONAL ASISTENTE	11888131 62
913	806	0	ENFERMERA	AUXILIAR DE ENFERMERIA	142-176 61





ORDEN UBICACION  
SEC. PAR. FUND. ESCALAF.

PELLUVIS Y NOMBRES

INDICADORES AS OBSERVACIONES  
ELECTIVIDAD

714	007	0	ENFERMERIA	AUXILIAR DE ENFERMERIA	1	MARCELO DE LUPEZ JOSEFINA	6078649 E1	
715	800	0	ADMINISTRATIVO	AUXILIAR ADMINISTRATIVO		ANGEL ALICIA DEL VALLE	180009536 R2	
716	899	0	MANEJAMIENTO	PERSONAL DE SERVICIOS		CHOCUY DE RIOS IGNA GRACIELA	14303069 M1	
717	0	108	PROGRAMA	ATENCION DE LA SALUD C S NO 35 - 89 EL PROGRESO		VACANTE	0	
718	810	0	PROFESIONAL	PROFESIONAL ASISTENTE		DIAZ ROSARI CAROLUS MARTIN	17458877 P2 (CARGO RE-15/7/80)	
717	811	0	PROFESIONAL	PROFESIONAL ASISTENTE		RODRIGUEZ CRISTIANO ALBERTO	0177676 P7	
720	812	0	PROFESIONAL	PROFESIONAL ASISTENTE		VACANTE	0	fall. 07/01/90
721	813	0	PROFESIONAL	NEFROLOGISTA		I CARALLEDO DE LAYLA ANDEMI MARCELO DEL C.	14453270 P2	
722	814	0	ENFERMERIA	AUXILIAR DE ENFERMERIA		IBARRA DE FLORENZA CELIA VERONICA	19497963 E1	
723	815	0	ENFERMERIA	AUXILIAR DE ENFERMERIA		CAPA DE GUANCA MARIA CATALINA	11538374 E1	
724	816	0	ADMINISTRATIVO	AUXILIAR ADMINISTRATIVO		SILVE LUDIA ISRAEL	11194960 R2	
725	817	0	ADMINISTRATIVO	AUXILIAR ADMINISTRATIVO		MOLINA SIBON	13048712 R2	
726	818	0	MANEJAMIENTO	PERSONAL DE SERVICIOS		AGUIERO DE ROMIRO ARTY	5418742 M1	
727	0	109	PROGRAMA	ATENCION DE LA SALUD C S NO 36 - MERCADERO SUR		VACANTE	0	
728	819	0	PROFESIONAL	PROFESIONAL ASISTENTE		BRUNHAREVO DE SUBERNATTI ROSITA	11859707 P2	
729	820	0	ENFERMERIA	AUXILIAR DE ENFERMERIA		SUSA MARCEL DEL VALLE	14303563 E1	
730	0	110	PROGRAMA	ATENCION DE LA SALUD C S NO 37 - LA ISLA		VACANTE	0	
731	821	0	PROFESIONAL	PROFESIONAL ASISTENTE		ARELISE JOSE ANTONIO	7478871 P2	
732	822	0	PROFESIONAL	PROFESIONAL ASISTENTE		PELLO RECTOR OSCAR	8180674 P2	
733	823	0	PROFESIONAL	PROFESIONAL ASISTENTE		MEDRANO ZAHARRANA WILFREDO	18713417 P2 CARGO RE-7/1/80	
734	824	0	ENFERMERIA	ENFERMERO		SAN PILAR AIDA JOSEFINA	11152166 E2	
735	825	0	ENFERMERIA	AUXILIAR DE ENFERMERIA		OLIVERA DE VARGAS ROSA EUGENIA DEL C.	6712725 E1	
736	826	0	MANEJAMIENTO	PERSONAL DE SERVICIOS		GALLAN MARIA ESTER	6053285 M1	
737	0	111	PROGRAMA	ATENCION DE LA SALUD C S NO 38 - LA ESTRELUADA		VACANTE	0	
738	827	0	PROFESIONAL	PROFESIONAL ASISTENTE		MONTANO RECTOR RUGO	12758615 E2	
739	828	0	PROFESIONAL	PROFESIONAL ASISTENTE		HARRMAN SUGAMA CECILIA	12842717 P2	
740	379	0	PROFESIONAL	PSICOLOGO		COLLADO ROSA INES	11644522 P2	
741	380	0	PROFESIONAL	ODONTOLOGO		BENITEZ RECTOR JORGE	11080117 P2	
742	831	0	PROFESIONAL	ODONTOLOGO		LONGARDO RUGO FRANCISCO	17800960 P2	
743	832	0	TECNICO	ASISTENTE GENERAL		CHAVEZ DE RUGO MERCEDES MARIA	11080960 F1	
744	833	0	ENFERMERIA	ENFERMERO		FERNANDEZ DE PALAZO DAMIAN	5335407 E2	
745	834	0	ENFERMERIA	ENFERMERO		CAPTA NITRA ISRAEL	8174667 E2	
746	835	0	ENFERMERIA	AUXILIAR DE ENFERMERIA		BURNAY OLIMPIA ESPERANZA	11834216 E1	
747	836	0	ENFERMERIA	AUXILIAR DE ENFERMERIA		GUTIERREZ DE VILLALBA ROSA BEATRIZ	12212817 E1	
748	837	0	ENFERMERIA	AUXILIAR DE ENFERMERIA		GUTIERREZ NORIEGA DEL VALLE	17941917 F1	
749	838	0	ENFERMERIA	AUXILIAR DE ENFERMERIA		RODRIGO ALEJANDRA	6044076 E1	
750	839	0	ENFERMERIA	AUXILIAR DE ENFERMERIA		FASIMARRA MARIA NATIVIDAD	13885809 F1	
751	840	0	ENFERMERIA	AUXILIAR DE ENFERMERIA		VELLA DE LUNES ROSA ILEUPE	14710112 E1	
752	841	0	ADMINISTRATIVO	AUXILIAR ADMINISTRATIVO		PAULLA MARIA PEPELINA	12407085 R2	
753	842	0	ADMINISTRATIVO	AUXILIAR ADMINISTRATIVO		SALGADO JUANA YOLANDA	17555794 R2	
754	843	0	MANEJAMIENTO	PERSONAL DE SERVICIOS		FINO DE FABIAN ALICIA DEL VALLE	11173809 M1	
755	844	0	MANEJAMIENTO	PERSONAL DE SERVICIOS		VACANTE	0	
756	0	112	PROGRAMA	ATENCION DE LA SALUD C S NO 39 - VO LUJAN		VACANTE	0	
757	845	0	PROFESIONAL	PROFESIONAL ASISTENTE		RIJAS JORGE MARCEL	11889533 E2	
758	846	0	PROFESIONAL	PROFESIONAL ASISTENTE		RIJAS DE RODRIGUEZ LUCIA ILENA	10953308 P2	
759	847	0	PROFESIONAL	NEFROLOGISTA		RODRIGO DE ALCORCA MARTINA H	12448976 P2	
760	848	0	ENFERMERIA	ENFERMERO		LICHTNER DE LABORITA SUGAMA	10474072 E2	
761	849	0	ENFERMERIA	ENFERMERO		OLAR DE BRACEDA GLORIA MARGARITA	3746880 E2	
762	850	0	ENFERMERIA	ENFERMERO		VELA MARIA ANGELICA	5898955 E2	
763	851	0	ENFERMERIA	AUXILIAR DE ENFERMERIA		ESPINOZA DE CHIFFELA MARIA	11772800 E1	
764	852	0	ADMINISTRATIVO	AUXILIAR ADMINISTRATIVO		PIAZA DE VIGOR ROSA ESTELA	11537159 R2	

1742

DECRETO No

ESPECIMEN

DE TORRES  
Comandante en Jefe de la Fuerza Armada  
Ministro de la Defensa Nacional



Dr. CARLOS ALBERTO UBEIRA  
Ministro de Salud Públicas

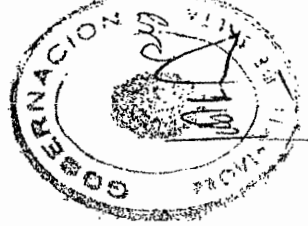



REPUBLICA ORUGUAYA

GOBIERNO  
Ministerio de Gobernación y Decretos  
Secretaría de Asesoría Laboral

CARLOS ALBERTO UBERA  
Ministro de Salud Pública

7 4 CUERPO DE DESPLAZADOS N. DE FAMILIAR CAP.

IND. ORD.	ORDEN UBICACION	SEC. CAR. FUNC. ESCALAF.	DESIGNACION	IND. ORD.	ORDEN UBICACION	SEC. CAR. FUNC. ESCALAF.	DESIGNACION
965	853	0	ADMINISTRATIVO	12321179	0	0	VEGA RAMON OSCAR
966	854	0	PROGRAMA	11263819	0	0	VALANTE
967	855	0	PROFESIONAL	20364770	0	0	CHILA ANA BEATRIZ
968	855	0	PROFESIONAL	14808211	0	0	FRANCOI MARIA ELIA
969	856	0	PROFESIONAL	6640287	0	0	PEREZ PATRICIA ANTONIA DEL VALLE
970	857	0	EMERGENSO	16528165	0	0	REJENTINA DE ROSARIO MARIALIA
971	858	0	EMERGENCIA	14661660	0	0	FRATO MIRIAM SUSANA
972	859	0	EMERGENCIA	14006402	0	0	GUARWA DE GUTIERREZ HILDA SUCORANI
973	860	0	EMERGENCIA	17409576	0	0	HEBENTA ROSA VIRGINIA
974	861	0	ADMINISTRATIVO	17409576	0	0	GONZALEZ CESAR JARDON
975	862	0	ADMINISTRATIVO	6241405	0	0	BOZMAN ROSA RAUTIBAGU
976	863	0	MANTENIMIENTO	5200412	0	0	CHAVEZ NEILIA
977	864	0	PROGRAMA	2070186	0	0	VALANTE
978	864	0	PROFESIONAL	8342707	0	0	COZZA DE LAMAS MARIA BELIA
979	865	0	PROFESIONAL	24536406	0	0	CARDOPH ELIZABETH LUCIA
980	866	0	PROFESIONAL	4780765	0	0	WITMAN FRANCISCO ESTEBAN
981	867	0	PROFESIONAL	10186675	0	0	TEJEDORA CARLOS JARIEK
982	868	0	PROFESIONAL	10186675	0	0	FONCOPICHA JUAN JOSE
983	869	0	PROFESIONAL	10186675	0	0	RAMA SILVIA AILEA
984	870	0	EMERGENCIA	10186675	0	0	RAMAN ELIZABETH GILDA
985	871	0	EMERGENCIA	10186675	0	0	CARLITO VICENTE MARCEL
986	872	0	EMERGENCIA	10186675	0	0	CHARRI DE VALERIANO WILLIAM IRMA
987	873	0	EMERGENCIA	10186675	0	0	ROLASCO DE SILVIA SORINA ROS
988	874	0	ADMINISTRATIVO	14709101	0	0	FLORES JESUS ESTELA
989	875	0	ADMINISTRATIVO	14709101	0	0	ZARROPHO VICTORIA ROSE
990	876	0	MANTENIMIENTO	5492262	0	0	ALDOPHARY DE TAMARA PATRICIA
991	877	0	MANTENIMIENTO	11745032	0	0	SEBASTIAN CARLOS ALBERTO
992	878	0	PROGRAMA	17131810	0	0	VALANTE
993	878	0	PROFESIONAL	16307255	0	0	VESEL DE ROSAS BEATRIZ
994	879	0	PROFESIONAL	12552246	0	0	PUGHES ALICIA DEL CARMEN
995	880	0	PROFESIONAL	4445003	0	0	GRUPO DE EDUCACION ROSA AILEA
996	881	0	PROFESIONAL	10323162	0	0	SCARANO MARCOS ALBERTO
997	882	0	PROFESIONAL	17035596	0	0	PERAZCO JULIO CESAR
998	883	0	TECNICO	14709450	0	0	FERNANDEZ DE LEIVA NELIDA ANTONIA
999	884	0	EMERGENCIA	10825276	0	0	BELLAN DE VILANOZ GUERTE MARCELA
1000	885	0	EMERGENCIA	71582774	0	0	VARGAS ROSA BERNI
1001	886	0	EMERGENCIA	1468748	0	0	VARGAS ROSA BERNI
1002	887	0	EMERGENCIA	1468748	0	0	VALDEZ ROSA CAROLINA
1003	888	0	EMERGENCIA	1468748	0	0	AMER VICTOR PEDRO
1004	889	0	EMERGENCIA	1468748	0	0	ESTRABAYO DE BRILLANCIAS ELIDA MARCELA
1005	890	0	EMERGENCIA	1468748	0	0	CHILLO GABRIEL EDUARDO
1006	891	0	EMERGENCIA	1468748	0	0	DE BIEN JORGE LYONACION
1007	892	0	TECNICO	1468748	0	0	JORGEZ CARLOS ANTONIA
1008	893	0	TECNICO	1468748	0	0	ARMANDO DE LUPIZ ANIELA MARIT
1009	894	0	TECNICO	1468748	0	0	BARREIRA MARIA NELLY
1010	895	0	TECNICO	1468748	0	0	SALICATA DE CLARA PELODIA
1011	896	0	ADMINISTRATIVO	1468748	0	0	VALDEZ ROSA CAROLINA
1012	897	0	ADMINISTRATIVO	1468748	0	0	VALDEZ ROSA CAROLINA
1013	898	0	MANTENIMIENTO	1468748	0	0	VALDEZ ROSA CAROLINA
1014	899	0	PROGRAMA	1468748	0	0	VALDEZ ROSA CAROLINA
1015	899	0	PROFESIONAL	1468748	0	0	VALDEZ ROSA CAROLINA



IND. EMP. PROF. UNICULTOR  
SEC. CAR. FUNC. ESCALAF.

APRIL 1967 7 HORAS/73  
DIRECCION DE HIGIENE Y PREVENCIÓN DE ENFERMEDADES

IND. EMP. PROF. UNICULTOR	SEC. CAR. FUNC. ESCALAF.	DEPARTAMENTO	DESCRIPCIÓN	IND. EMP. PROF. UNICULTOR	SEC. CAR. FUNC. ESCALAF.	DEPARTAMENTO	DESCRIPCIÓN
1016	900	0	PROFESIONAL	1	1444/9 P2	SARAVIA ROYALDO ABEL	PROFESIONAL ASISTENTE
1027	901	0	PROFESIONAL	1	6872069 P2	SARE MARÍA ABELA	PROFESIONAL ASISTENTE
1018	902	0	PROFESIONAL	0	0 0 0 0	VACANTE	PROFESIONAL ASISTENTE
1019	903	0	PROFESIONAL	0	0 0 0 0	VACANTE	PROFESIONAL ASISTENTE
1020	904	0	PROFESIONAL	0	0 0 0 0	VACANTE	PROFESIONAL ASISTENTE
1021	905	0	PROFESIONAL	0	0 0 0 0	VACANTE	PROFESIONAL ASISTENTE
1022	906	0	TECNICO	1566	6079 P2	AGAR DANIEL ROSANA	ODONTÓLOGO
1023	907	0	TECNICO	1327	7814 P2	VELAZQUEZ DE FELICITA MARISA SUSANA	ODONTÓLOGO
1024	908	0	ENFERMERA	1100	0074 P2	VELAZQUEZ DE FELICITA MARISA SUSANA	ASISTENTE DENTAL
1025	909	0	ENFERMERA	1391	1294 P2	LEBOLLOS MARINA ARGENTINA	ASISTENTE DENTAL
1026	910	0	ADMINISTRATIVO	1153	9722 P1	CAMPUS DE LIRAY IRMA ILDA	AUXILIAR DE ENFERMERIA
1027	0	117	PROGRAMA	1334	1255 P1	PALOMICHE MARIA LILIANA	AUXILIAR DE ENFERMERIA
1029	911	0	PROFESIONAL	1827	7745 P2	VACANTE	AUXILIAR ADMINISTRATIVO
1029	912	0	PROFESIONAL	0	0 0 0 0	VACANTE	ATENCIÓN DE LA SALUD C S NO 44 - 08 FLORESIA
1030	913	0	ENFERMERA	0	0 0 0 0	VACANTE	PROFESIONAL ASISTENTE
1031	914	0	ENFERMERA	0	0 0 0 0	VACANTE	PROFESIONAL ASISTENTE
1032	915	0	ENFERMERA	0	0 0 0 0	VACANTE	PROFESIONAL ASISTENTE
1033	916	0	ENFERMERA	0	0 0 0 0	VACANTE	PROFESIONAL ASISTENTE
1034	917	0	TECNICO	0	0 0 0 0	VACANTE	PROFESIONAL ASISTENTE
1035	918	0	TECNICO	0	0 0 0 0	VACANTE	PROFESIONAL ASISTENTE
1036	919	0	TECNICO	0	0 0 0 0	VACANTE	PROFESIONAL ASISTENTE
1037	920	0	ADMINISTRATIVO	0	0 0 0 0	VACANTE	PROFESIONAL ASISTENTE
1038	921	0	ADMINISTRATIVO	0	0 0 0 0	VACANTE	PROFESIONAL ASISTENTE
1039	922	0	ADMINISTRATIVO	0	0 0 0 0	VACANTE	PROFESIONAL ASISTENTE
1040	0	118	PROGRAMA	0	0 0 0 0	VACANTE	PROFESIONAL ASISTENTE
1041	923	0	PROFESIONAL	0	0 0 0 0	VACANTE	PROFESIONAL ASISTENTE
1042	924	0	PROFESIONAL	0	0 0 0 0	VACANTE	PROFESIONAL ASISTENTE
1043	925	0	PROFESIONAL	0	0 0 0 0	VACANTE	PROFESIONAL ASISTENTE
1044	926	0	PROFESIONAL	0	0 0 0 0	VACANTE	PROFESIONAL ASISTENTE
1045	927	0	PROFESIONAL	0	0 0 0 0	VACANTE	PROFESIONAL ASISTENTE
1046	928	0	PROFESIONAL	0	0 0 0 0	VACANTE	PROFESIONAL ASISTENTE
1047	929	0	PROFESIONAL	0	0 0 0 0	VACANTE	PROFESIONAL ASISTENTE
1048	930	0	PROFESIONAL	0	0 0 0 0	VACANTE	PROFESIONAL ASISTENTE
1049	931	0	PROFESIONAL	0	0 0 0 0	VACANTE	PROFESIONAL ASISTENTE
1050	932	0	PROFESIONAL	0	0 0 0 0	VACANTE	PROFESIONAL ASISTENTE
1051	933	0	TECNICO	0	0 0 0 0	VACANTE	PROFESIONAL ASISTENTE
1052	934	0	PROFESIONAL	0	0 0 0 0	VACANTE	PROFESIONAL ASISTENTE
1053	935	0	PROFESIONAL	0	0 0 0 0	VACANTE	PROFESIONAL ASISTENTE
1054	936	0	TECNICO	0	0 0 0 0	VACANTE	PROFESIONAL ASISTENTE
1055	937	0	TECNICO	0	0 0 0 0	VACANTE	PROFESIONAL ASISTENTE
1056	938	0	ENFERMERA	0	0 0 0 0	VACANTE	PROFESIONAL ASISTENTE
1057	939	0	ENFERMERA	0	0 0 0 0	VACANTE	PROFESIONAL ASISTENTE
1058	940	0	ENFERMERA	0	0 0 0 0	VACANTE	PROFESIONAL ASISTENTE
1059	941	0	ENFERMERA	0	0 0 0 0	VACANTE	PROFESIONAL ASISTENTE
1060	942	0	ENFERMERA	0	0 0 0 0	VACANTE	PROFESIONAL ASISTENTE
1061	943	0	ENFERMERA	0	0 0 0 0	VACANTE	PROFESIONAL ASISTENTE
1062	944	0	ENFERMERA	0	0 0 0 0	VACANTE	PROFESIONAL ASISTENTE
1063	945	0	ENFERMERA	0	0 0 0 0	VACANTE	PROFESIONAL ASISTENTE
1064	946	0	ENFERMERA	0	0 0 0 0	VACANTE	PROFESIONAL ASISTENTE
1065	947	0	ENFERMERA	0	0 0 0 0	VACANTE	PROFESIONAL ASISTENTE
1066	948	0	ADMINISTRATIVO	0	0 0 0 0	VACANTE	PROFESIONAL ASISTENTE

1742

- 25 -

ES COPIA

SECRETARÍA DE SALUD  
Ministerio de Salud Pública



CARLOS ALBERTO UBEIRA  
Ministerio de Salud Pública



7 4 CUERPO DE GEST. UPERNA. TER. N. DE. A. P. S. L. S. A. P.

NO. ORD.	ORDEN	UBICACION	DETERMINACION	APPELLIDOS Y NOMBRES	UBICACION	UBICACIONES
1067	949	0	ADMINISTRATIVO	AUXILIAR ADMINISTRATIVO	ESTADORA DE OFICINA	374503 RZ
1068	950	0	ADMINISTRATIVO	AUXILIAR ADMINISTRATIVO	OFICINA NUBEL RECTOR	173761 RZ
1069	951	0	MANTENIMIENTO	PERSONAL DE SERVICIOS	OFICINA	167802 RZ
1070	952	0	MANTENIMIENTO	PERSONAL DE SERVICIOS	LUPET SALVA ROSA	167803 RZ
1071	953	0	MANTENIMIENTO	PERSONAL DE SERVICIOS	ROSALES ROSA CELIA	173597 RZ
1072	0	113	PROGRAMA	ATENCION DE LA SALUD C S NE 46	VACANTE	0
1073	954	0	PROFESIONAL	PROFESIONAL ASISTENTE	FORTINI ROSA SANTIAGO	113671 RZ
1074	955	0	PROFESIONAL	PROFESIONAL ASISTENTE	VALA DE HEREDIA ROSA ERENE	510007 RZ
1075	956	0	PROFESIONAL	NUTRICIONISTA	VACANTE	0
1076	957	0	PROFESIONAL	ODONTOLOGO	VACANTE	0
1077	958	0	ENFERMERA	ENFERMERO	ESCALANTE VIGILADO JULIO GUDER	173560 RZ
1078	959	0	ENFERMERA	ENFERMERO	BARRERO CLAUDIA ROSA	240097 RZ
1079	960	0	ENFERMERA	AUXILIAR DE ENFERMERIA	GARCIA DE OLIVERA ROSA MARCELA	161028 RZ
1080	961	0	ADMINISTRATIVO	AUXILIAR ADMINISTRATIVO	AQUINO DE ALVAREZ CAROLINA EVA	171167 RZ
1081	962	0	ADMINISTRATIVO	AUXILIAR ADMINISTRATIVO	MARIN MORAN ROSA ERIQUE	171787 RZ
1082	963	0	ADMINISTRATIVO	AUXILIAR ADMINISTRATIVO	LEDES DE VASQUEZ MARCELA DEL MARCO	172593 RZ
1083	964	0	MANTENIMIENTO	PERSONAL DE SERVICIOS	VACANTE	0
1084	965	0	PROGRAMA	ATENCION DE LA SALUD C S NE 47 - 89	RODRIGUEZ LIDIA ADRI	113645 RZ
1085	0	120	PROGRAMA	PROFESIONAL ASISTENTE	VACANTE	0
1086	966	0	PROFESIONAL	PROFESIONAL ASISTENTE	VACANTE	0
1087	967	0	PROFESIONAL	PROFESIONAL ASISTENTE	BUENOSORTO ROSA MARCELA	212420 RZ
1088	968	0	ENFERMERA	AUXILIAR DE ENFERMERIA	BUENOSORTO ROSA MARCELA	165226 RZ
1089	969	0	ENFERMERA	AUXILIAR DE ENFERMERIA	INSULINE LIDIA MARCELA	170216 RZ
1090	970	0	ENFERMERA	AUXILIAR DE ENFERMERIA	ROSA FLORES ROSA MARCELA	171234 RZ
1091	971	0	MANTENIMIENTO	PERSONAL DE SERVICIOS	MORAN VILLALBA ROSA MARCELA	171182 RZ
1092	972	0	MANTENIMIENTO	PERSONAL DE SERVICIOS	TEJEDORA ROSA MARCELA	109514 RZ
1093	0	121	PROGRAMA	ATENCION DE LA SALUD C S NE 48 - 88	VACANTE	0
1094	973	0	PROFESIONAL	PROFESIONAL ASISTENTE	ROSA MARCELA ROSA	172616 RZ
1095	974	0	PROFESIONAL	PROFESIONAL ASISTENTE	ROSA MARCELA ROSA	172617 RZ
1096	975	0	PROFESIONAL	PROFESIONAL ASISTENTE	ROSA MARCELA ROSA	172618 RZ
1097	976	0	ENFERMERA	ENFERMERO	VILLAS CALISTO ROSA MARCELA	116346 RZ
1098	977	0	ENFERMERA	ENFERMERO	VACANTE	0
1099	978	0	ENFERMERA	AUXILIAR DE ENFERMERIA	ARACELIA ERIQUE ROSA	172619 RZ
1100	979	0	ENFERMERA	AUXILIAR DE ENFERMERIA	GARCIA DE HEREDIA ROSA MARCELA	144851 RZ
1101	980	0	TECNICO	AGENTE SANITARIO	SUTERER ROSA MARCELA	172620 RZ
1102	981	0	ADMINISTRATIVO	AGENTE SANITARIO	SUTERER ROSA MARCELA	172621 RZ
1103	982	0	ADMINISTRATIVO	AUXILIAR ADMINISTRATIVO	SUTERER ROSA MARCELA	172622 RZ
1104	983	0	MANTENIMIENTO	PERSONAL DE SERVICIOS	JURADO DE PONCE ROSA MARCELA	143035 RZ
1105	984	0	MANTENIMIENTO	PERSONAL DE SERVICIOS	PIZZANI DE RENE ROSA MARCELA	443018 RZ
1106	0	122	PROGRAMA	ATENCION DE LA SALUD C S NE 49 - 89	VACANTE	0
1107	985	0	PROFESIONAL	PROFESIONAL ASISTENTE	RODRIGUEZ ROSA MARCELA	172623 RZ
1108	986	0	PROFESIONAL	PROFESIONAL ASISTENTE	RODRIGUEZ ROSA MARCELA	172624 RZ
1109	987	0	PROFESIONAL	PROFESIONAL ASISTENTE	RODRIGUEZ ROSA MARCELA	172625 RZ
1110	988	0	PROFESIONAL	PROFESIONAL ASISTENTE	RODRIGUEZ ROSA MARCELA	172626 RZ
1111	989	0	PROFESIONAL	PROFESIONAL ASISTENTE	RODRIGUEZ ROSA MARCELA	172627 RZ
1112	990	0	ENFERMERA	AUXILIAR DE ENFERMERIA	RODRIGUEZ ROSA MARCELA	172628 RZ
1113	991	0	ENFERMERA	AUXILIAR DE ENFERMERIA	RODRIGUEZ ROSA MARCELA	172629 RZ
1114	992	0	ENFERMERA	AUXILIAR DE ENFERMERIA	RODRIGUEZ ROSA MARCELA	172630 RZ
1115	993	0	ENFERMERA	AUXILIAR DE ENFERMERIA	RODRIGUEZ ROSA MARCELA	172631 RZ
1116	994	0	ADMINISTRATIVO	AUXILIAR ADMINISTRATIVO	RODRIGUEZ ROSA MARCELA	172632 RZ
1117	995	0	ADMINISTRATIVO	AUXILIAR ADMINISTRATIVO	RODRIGUEZ ROSA MARCELA	172633 RZ

..// D. C. R. E. T. C. N.º 1742 26 -

ES COPIA  
 F. TORRES  
 Ministro de Salud Pública

ES. 26  
 D. C. R. E. T. C. N.º

CARLOS ALBERTO OBEIRA  
 Ministro de Salud Pública

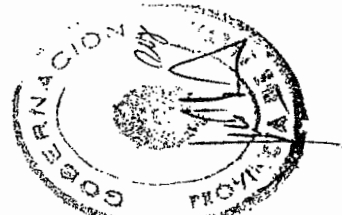

Y 4 CUILKO DE BENTINAY - LER N. DE: AGENC. CAP.

IND. ORD.	GRABA	UBICACION	DEDENOMINACION	APPELLIDOS Y NOMBRES/S	OCURRIMIENTO DE OBSERVACIONES	TIENENDO
1118	776	0	MANTENIMIENTO	RAMOS RAUL ISRAEL	12712005 M1	0
1119	0	123	PROGRAMA	VACANTE	0	0
1120	797	0	PROFESIONAL	BOCCALI MIQUEL ANGEL	R253409 P2	CARGO RETENIDO
1121	778	0	PROFESIONAL ASISTENTE	COCHE RAMIRO PABLO	10453003 P2	
1122	799	0	EMPRESARIA	LOPEZ DE FANEGALZ UGA	541515 E1	
1123	1000	0	EMPRESARIA	PEREZ DE COORDINADOR SONIA	567245 P1	
1124	0	124	PROGRAMA	VACANTE	0	0
1125	1001	0	PROFESIONAL	F. BELLOCHE NITIA MAGDALENA	1371006 P2	
1126	1002	0	PROFESIONAL	F. RE FERRENS TERUEL ANTONIA DEL C.	78431463 P2	
1127	1003	0	PROFESIONAL ASISTENTE	ROSALES MARTINA PATRICIA	1238777 P2	
1128	1004	0	PROFESIONAL	F. POMA DE RODAS NURIELA SUSERRA	1179791 P2	
1129	1005	0	TECNICO	GUZMÁN ALEJANDRO DEL VALLI	1354046 P2	
1130	1006	0	EMPRESARIA	F. ALVARO MARIA DEL TARDEN	1470054 P1	
1131	1007	0	EMPRESARIA	COMORRO ELVIRA ESPER	10452620 E1	
1132	1008	0	EMPRESARIA	MANRIQUE DE ALTES ELIARA	13774810 E2	CARGO RETENIDO
1133	1009	0	EMPRESARIA	VALDEJO GARCIELA YOLANDA	5009578 E2	CARGO RETENIDO
1134	1010	0	EMPRESARIA	SEARIZUELA NORA DEL VALLE	10461301 E2	
1135	1011	0	EMPRESARIA	COLQUE EDUARDO VICTORINA	20393591 E1	
1136	1012	0	EMPRESARIA	BURONES NURIA	1430433 E1	
1137	1013	0	EMPRESARIA	LARA DELIA ESTER	10493623 E1	
1138	1014	0	EMPRESARIA	MEALLA OLGA YULIANA	11530812 E1	
1139	1015	0	EMPRESARIA	F. RECABDO NORA ESTELA	12705278 E1	
1140	1016	0	EMPRESARIA	SALAZAR DE GALLAR PATRICA	6194137 E1	
1141	1017	0	EMPRESARIA	SOLANO DE MARTINEZ OLIVAS	11202162 E1	
1142	1018	0	TECNICO	CAJO BLAYDS JUSTINA	14808287 E2	
1143	1019	0	TECNICO	VIZCARRA CRISTINA JOSEFA	15647119 E1	
1144	1020	0	TECNICO	AGUIRRE SANITARIO	11940622 E2	CARGO RETENIDO
1145	1021	0	ADMINISTRATIVO	PAREDES NUBO SERGIO	6203443 R2	
1146	1022	0	ADMINISTRATIVO	ALVAREZ ARIEL DEL VALLE	504000 R2	
1147	1023	0	ADMINISTRATIVO	GARCIA MARINA	13294601 A1	
1148	1024	0	ADMINISTRATIVO	MOLINA RODOLFO	19474226 A1	
1149	1025	0	ADMINISTRATIVO	QUIROPE HIRLO ADRIAN	5046863 R2	
1150	1026	0	MANTENIMIENTO	RODRIGUEZ LUCIA MAGALI	6163973 M1	
1151	1027	0	MANTENIMIENTO	HAYWARD PEDRO CELESTINO	8202822 M1	
1152	0	125	PROGRAMA	VACANTE	0	0
1153	1029	0	PROFESIONAL	CARDOZO DE ARGENTIA NORA ANIELA	11009595 P2	
1154	1029	0	PROFESIONAL	MORALLS EVELINA GARCIELA	76020690 P7	
1155	1030	0	EMPRESARIA	CARROU DE MOLINA ELISA	14302740 E1	
1156	1031	0	EMPRESARIA	CRONDE DE CUEVA MELISSA	11350488 E1	
1157	1032	0	ADMINISTRATIVO	CRONDE DE SARADZA NORA ESTELA	12220000 R2	
1158	1033	0	ADMINISTRATIVO	TORRES LAURA DORIS	11000307 A1	
1159	1034	0	MANTENIMIENTO	MARQUEZ DE BELLELLAR ESTELA	5333734 M1	
1160	0	126	PROGRAMA	VACANTE	0	0
1161	1035	0	PROFESIONAL	F. ALFONSO DE CAR REBECA	1201814 P2	
1162	1036	0	PROFESIONAL	VACANTE	0	0
1163	1037	0	EMPRESARIA	COMORRO DE RETENIDO MARTA LELIA	6153162 E1	
1164	1038	0	EMPRESARIA	SANES ROSA MONICA	5665228 E1	
1165	1039	0	EMPRESARIA	VALDEJO JUAN	4710040 R2	
1166	1040	0	MANTENIMIENTO	PARULI FELIX YUGELIU	11530147 R7	
1167	1041	0	MANTENIMIENTO	RODRIGUEZ SONIA RELEY	14404406 R7	
1168	0	127	PROGRAMA	VACANTE	0	0

1742 - 27 -

DECRETO No

ESLOPIA  
SECRETARÍA DE GOBIERNO  
SECRETARÍA DE GOBIERNO



Dr. CARLOS ALBERTO UBEIRA  
Ministro de Salud Pública

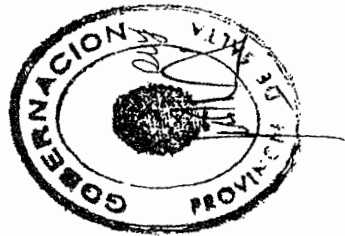

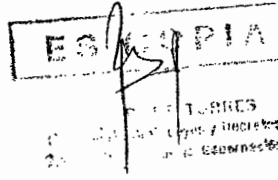

DR. CARLOS ALBERTO UBEIRA  
Ministro de Salud Pública

7 4 CURRULO DE ESTABLECIMIENTOS N.º 51 - BARRIO SANJAPE

DEPARTAMENTO DE GOBERNACIONES  
VALPARAISO

APPELLIDOS Y NOMBRES

RENTAS Y TRIBUTACION  
ESCALAF.

RENTAS Y TRIBUTACION	ESCALAF.	DEPARTAMENTO DE GOBERNACIONES	APPELLIDOS Y NOMBRES	VALPARAISO
1169	1042	0	PROFESIONAL ASISTENTE	18447503 PZ
1170	1043	0	PROFESIONAL ASISTENTE	17710222 PZ
1171	1044	0	PROFESIONAL ASISTENTE	16878813 PZ
1172	1045	0	PROFESIONAL ASISTENTE	10337813 E2
1173	1046	0	PROFESIONAL ASISTENTE	19657045 E2
1174	1047	0	PROFESIONAL ASISTENTE	14280116 E1
1175	1048	0	PROFESIONAL ASISTENTE	14579776 E1
1176	1049	0	PROFESIONAL ASISTENTE	14483530 E1
1177	1050	0	PROFESIONAL ASISTENTE	14579807 E1
1178	1051	0	PROFESIONAL ASISTENTE	18475043 E1
1179	1052	0	PROFESIONAL ASISTENTE	12235009 F1
1180	1053	0	PROFESIONAL ASISTENTE	16879143 A2
1181	1054	0	PROFESIONAL ASISTENTE	3764113 A1
1182	1055	0	PROFESIONAL ASISTENTE	16780892 M1
1183	0	170	PROGRAMA	0
1184	1056	0	PROFESIONAL ASISTENTE	18571046 PZ
1185	1057	0	PROFESIONAL ASISTENTE	29907955 PZ
1186	1058	0	PROFESIONAL ASISTENTE	11449476 E1
1187	1059	0	PROFESIONAL ASISTENTE	76726407 F1
1188	1060	0	PROFESIONAL ASISTENTE	60452975 E1
1189	1061	0	PROFESIONAL ASISTENTE	12955765 E1
1190	1062	0	PROFESIONAL ASISTENTE	67678021 F1
1191	1063	0	PROFESIONAL ASISTENTE	11228417 F1
1192	1064	0	PROFESIONAL ASISTENTE	77572003 PZ
1193	1065	0	PROFESIONAL ASISTENTE	12771067 PZ
1194	1066	0	PROFESIONAL ASISTENTE	14308511 F1
1195	0	129	PROGRAMA	0
1196	1067	0	PROFESIONAL ASISTENTE	7250075 A2
1197	1068	0	PROFESIONAL ASISTENTE	28455118 PZ
1198	1069	0	PROFESIONAL ASISTENTE	13813645 PZ
1199	1070	0	PROFESIONAL ASISTENTE	10380481 PZ
1200	1071	0	PROFESIONAL ASISTENTE	20127308 E2
1201	1072	0	PROFESIONAL ASISTENTE	12859222 E1
1202	1073	0	PROFESIONAL ASISTENTE	13440835 E1
1203	1074	0	PROFESIONAL ASISTENTE	127790078 A7
1204	0	130	PROGRAMA	0
1205	1075	0	PROFESIONAL ASISTENTE	12875857 PZ
1206	1076	0	PROFESIONAL ASISTENTE	17127822 PZ
1207	1077	0	PROFESIONAL ASISTENTE	11528561 PZ
1208	1078	0	PROFESIONAL ASISTENTE	5807657 E2
1209	1079	0	PROFESIONAL ASISTENTE	14550940 E2
1210	1080	0	PROFESIONAL ASISTENTE	3275239 E2
1211	1081	0	PROFESIONAL ASISTENTE	6641741 E1
1212	1082	0	PROFESIONAL ASISTENTE	13322621 E1
1213	1083	0	PROFESIONAL ASISTENTE	13855272 A3
1214	1084	0	PROFESIONAL ASISTENTE	10380117 A1
1215	1085	0	PROFESIONAL ASISTENTE	16465419 A1
1216	1086	0	PROFESIONAL ASISTENTE	38310916 A2
1217	1087	0	PROFESIONAL ASISTENTE	10470579 M1
1218	1088	0	PROFESIONAL ASISTENTE	0
1219	0	131	PROGRAMA	0



9 4 CUADRO DE DESPACHOS DE LA N. DE. ATENCIÓN CAP.

IND. ORG. UNIÓN UBICACION SEL. CAR. FUNC. ESCALAF.	DEMONSTRACION	APPELLIDOS Y NOMBRES	ACREDITACION AS OBSERVACIONES
1220 1089	0 PROFESIONAL	SALAZAR JULIO ALBERTO	12553756 P2
1221 1070	0 ENFERMERIA	F CHAMBERE JULIETA MARCEL	25115243 EL
1222 1071	0 ENFERMERIA	ESPINOZA P. ANNA	17506422 EL
1223 1072	0 ENFERMERIA	VAHARES ELSA	13307142 EL
1224 1073	0 ADMINISTRATIVO	SANCHEZ ESTELA D TORRES	18601357 AV
1225 1074	0 ADMINISTRATIVO	YARCE CLARA ROSALBA	10005534 MI
1226 0	132 PROGRAMA	VACANTE	0 0
1227 1075	0 PROFESIONAL	ARRIGO RE FERNANDO ELENA DEL VALLE	12140207 P2
1228 1076	0 PROFESIONAL	F PINEIRA OSCAR RAUL	31745026 P2
1229 1077	0 PROFESIONAL	REINOSO PENELOPE WILSON	12757357 P2 CARGO RETENIDO
1230 1078	0 ENFERMERIA	F VILTE DE MONTAÑO RIVAR LILLIANA	17041101 L2
1231 1079	0 ENFERMERIA	F FERNANDEZ BLANCA JULIANA	20287752 EL
1232 1109	0 ADMINISTRATIVO	YARCE MARIA ESTER	14865783 R2
1233 0	133 JEFE DE PROGRAMA	VACANTE	0 0
1234 1101	0 PROFESIONAL	REAYO GUSTAVO ANILIO	14902750 P2 CARGO RETENIDO
1235 1102	0 PROFESIONAL	F NEIDER SUSANA MARCELA	20564205 P2
1236 1103	0 PROFESIONAL	F BIRZ MARIANO DE PEREZ MARIA	24327757 P2
1237 1104	0 ENFERMERIA	F CASIRO PABLO LILA PATRICIA	18722045 E2
1238 1105	0 ENFERMERIA	F CASIRO DE VITOR ANA LILA DEL ROSARIO	16086333 P2
1239 1106	0 ENFERMERIA	F FERNANDEZ GONZALEZ DEL RILABDO	21792520 E2
1240 1107	0 ENFERMERIA	VACANTE	0 0 016-2107760
1241 1108	0 TECNICO	VACANTE	0 0
1242 1109	0 TECNICO	VACANTE	0 0
1243 1110	0 ADMINISTRATIVO	VACANTE	0 0
1244 1111	0 ADMINISTRATIVO	VACANTE	0 0
1245 0	134 JEFE DE PROGRAMA	DIAZ PEDRO URVALDO	1568084 P2 CARGO RETENIDO
1246 1112	0 PROFESIONAL	VACANTE	0 0
1247 1113	0 PROFESIONAL	VACANTE	0 0
1248 1114	0 PROFESIONAL	VACANTE	0 0
1249 1115	0 PROFESIONAL	ROSI FERNANDO ANTONIO	12367476 P2
1250 1116	0 PROFESIONAL	F CUESTAS BENICIO DAVID	17555638 P2
1251 1117	0 PROFESIONAL	MARCELO SERRANO DE ROSSI SUSANA JULIA	11874205 P2
1252 1118	0 PROFESIONAL	F MAYAR ANTONIO	20707146 P2
1253 1119	0 PROFESIONAL	WIGIUS NURKA KILZARETH	12790334 P2
1254 1120	0 TECNICO	SANCHEZ TORRES LEONOR	13555097 P2
1255 1121	0 PROFESIONAL	VACANTE	0 0
1256 1122	0 TECNICO	F FERNANDEZ PEREZ RAFAEL ANTONIO	22146008 P2
1257 1123	0 ENFERMERIA	VACANTE	0 0
1258 1124	0 ENFERMERIA	AGAR DE SANTIAGO SILVIA NICOLI	6133100 11
1259 1125	0 MANUTENCION	VACANTE	0 0
1260 1126	0 MANUTENCION	MARINER ROSTIN RUISEDO	13414386 12
1261 1127	0 MANUTENCION	F YARBAS MARCOS GLORIA JOHANA	92578083 E2
1262 0	135 JEFE DE PROGRAMA	SOTO MARIA ANGELICA	547442 EL
1263 1128	0 PROFESIONAL	F AGUIRRE LUIS ISMAEL ALBERTO	28251574 MI
1264 1129	0 PROFESIONAL	CARD RAPHAEL YLACIDO	8184076 MI
1265 1130	0 ENFERMERIA	F PEREZ FRAID NURFH	20701322 MI
1266 1131	0 ADMINISTRATIVO	VACANTE	0 0
1267 1132	0 ADMINISTRATIVO	DELGADO DE VERA ALVARADO MARCOM JINES	13177055 P2
		F GARCIA MARIA JULIA	18227672 P2
		F RUIBOLD PATRICIA FERNANDA	22914238 EL
		AGROS DE VILES NIEMI SORILLA	11335638 41
		VACANTE	0 0 E. DE RS 87166 EVALUADO 105796 SR. FRAJAN HECTO

TOTAL DE PARQUES 1.132  
TOTAL DE PERSONAL 1.135

DECRETO N° 1742

ES COPIA

MINISTERIO DE TURRES  
Presidencia del Poder Ejecutivo  
República de Uruguay



DR. CARLOS ALBERTO UBEIRA  
Ministro de Salud Pública





Anexo IV

Reparti	Dto	Orden	Apellido y Nombre	Documento	Denomin	Cargo	Repartic	Destino
32	1034/96	31	Torres Ferrer Martín	23316158	Bioquímico	P-2-1	H.Cerrillos	C.S. N° 9
32	1034/96	19	Castiella Oscar Reynaldo	8171797	Profesional Asistente	P-2-5	H.Cerrillos	C.S.N° 1
10	1034/96	438	Moralés Etelvina Graciela	18020690	Nutricionista	P-2-2	H.Oran	C.S. N° 52
33	1034/96	3	Vilte de Rodríguez María C.	6194874	Auxiliar Administrativa	A-1-4	H.R.Lerma	C.S. N° 15
6	1034/96	158	Alonso Antonio Gumersindio	14039079	Bioquímico	P-2-3	H.del Milagro	C. S. N° 6

ES COPIA

... DE TORRES  
... y Decretos  
... de Gobernación



*[Signature]*  
D. CARLOS ALBERTO UBERA  
Ministro de Salud Pública