

# BOLETIN OFICIAL



## PROVINCIA DE SALTA

AÑO LIV — Nº 6807 EDICION DE 14 PAGINAS Aparece los días hábiles	JUEVES, FEBRERO 28 DE 1963	Correo Argentino SALTA	TARIFA REDUCIDA CONCESION Nº 1805 Reg. Nacional de la Propiedad Intelectual Nº 735.077
--	----------------------------	------------------------------	---

### HORARIO

Para la publicación de avisos en el BOLETIN OFICIAL registrá el siguiente horario:

Lunes a Viernes de:  
7.30 a 12 horas

### PODER EJECUTIVO

Ing. PEDRO FELIX REMY SOLA  
INTERVENTOR FEDERAL

Dr. FRANCISCO HOLVER MARTINEZ BORELLI

Ministro de Gobierno, Justicia é I. Pública

Ing. FLORENCIO JOSE ARNAUDO  
Ministro de Economía, Finanzas y O. Públicas

Dr. MARIO JOSE BAVA  
Ministro de Asuntos Sociales y Salud Pública

### DIRECCION Y ADMINISTRACION

ZUVIRIA 536

TELEFONO Nº 4780

Sr. JUAN RAYMUNDO ARIAS

Director

Art. 4º — Las publicaciones en el BOLETIN OFICIAL se tendrán por auténticas; y un ejemplar de cada uno de ellos se distribuirán gratuitamente entre los miembros de las Cámaras Legislativas y todas las oficinas judiciales o administrativas de la Provincia (Ley 800, original Nº 204 de Agosto 14 de 1908).

Decreto Nº 8.911 del 2 de Julio de 1957

Art. 11º — La primera publicación de los avisos debe ser controlada por los interesados, a fin de poder salvar en tiempo oportuno, cualquier error en que se hubiere incurrido. Posteriormente no se admitirán reclamos.

Art. 13º — SUSCRIPCIONES: El Boletín Oficial se envía directamente por correo, previo pago del importe de las suscripciones, en base a las tarifas respectivas.

Art. 14º — Todas las suscripciones, comenzarán a regir invariablemente el primer día hábil del mes siguiente al de su pago.

Art. 15º — Estas deben ser renovadas dentro del mes de su vencimiento.

Art. 18º — VENTA DE EJEMPLARES: Mantiénese para los señores avisadores en el Boletín Oficial, la tarifa respectiva por cada ejemplar de la citada publicación.

Art. 37º — El importe abonado por publicaciones, suscripciones y venta de ejemplares, no serán devueltos por ningún motivo, ni tampoco será aplicado a otro concepto.

Art. 38º — Quedan obligadas todas las reparticiones de la Administración Provincial, a coleccionar y encuadernar los ejemplares del Boletín Oficial, que se les provea diariamente debiendo designar entre el personal a un funcionario o empleado para que se haga cargo de los mismos, el que deberá dar estricto cumplimiento a la presente disposición,

siendo el único responsable si se constatare alguna negligencia al respecto (haciéndose por lo tanto pasible a medidas disciplinarias).

### TARIFAS GENERALES

DECRETOS Nros. 4826 del 24-10-62 y AMPLIATORIO  
Nº 4960 del 30-10-62

### VENTA DE EJEMPLARES

Número del día y atrasado dentro del mes .....	\$ 5.00
“ atrasado de más de un mes hasta un año “	10.00
“ atrasado de un año hasta tres años ... “	15.00
“ atrasado de más de 3 años hasta 5 años “	35.00
“ atrasado de más de 5 años hasta 10 años “	50.00
“ atrasado de más de 10 años. .... “	75.00

### SUSCRIPCIONES

Mensual .....	\$ 100.00
Trimestral .....	“ 200.00
Semiestral .....	“ 300.00
Anual .....	“ 600.00

**PUBLICACIONES**

Toda publicación que no sea de composición corrida, se percibirán los centímetros utilizados y por columna a razón de \$ 18.00 (Diez y ocho pesos) el centímetro; considerándose 25 (veinticinco) palabras por centímetro. Todo aviso por un solo día se cobrará a razón de \$ 1,50 (un peso con cincuenta centavos) la palabra. El precio mínimo de toda publicación de cualquier índole será de \$ 70.00 (setenta pesos). Los avisos en forma alternada se recargará la tarifa respectiva en un Cincuenta por ciento. Los contratos o estatutos de sociedades para su publicación, deberán ser presentados en papel de 25 (veinticinco) líneas, considerándose a razón de 10 (diez) palabras por cada línea ocupada y por foja de 50 (cincuenta) líneas como 500 (quinientas) palabras.

En todo aviso o edicto para el cómputo de palabras, se considerará como 10 (diez) palabras por cada línea ocupada. Los balances de las Sociedades Anónimas que se publiquen en el Boletín Oficial, pagarán además de la tarifa, el siguiente derecho adicional fijo:

- 1º) Si ocupa menos de 1/4 página ..... \$ 93.00
- 2º) De más de 1/4 y hasta 1/2 página ..... " 150.00
- 3º) De más de 1/2 y hasta 1 página ..... " 270.00
- 4º) De más de una página se cobrará en la proporción correspondiente.

**PUBLICACIONES A TERMINO**

En las publicaciones a término que tengan que insertarse por dos (2) ó más veces, regirá la siguiente tarifa:

Texto no mayor de 12 centímetros o 300 palabras	Hasta 10 días		Hasta 20 días		Hasta 30 días	
	Exce- dente	Exce- dente	Exce- dente	Exce- dente	Exce- dente	Exce- dente
	\$	\$	\$	\$	\$	\$
Sucesorios .....	195.—	14.— cm.	270.—	20.— cm.	390.—	27.— cm.
Posesión Treintañal y Deslinde .....	270.—	20.— "	540.—	36.— "	600.—	54.— "
Remate de Inmuebles y Automotores ..	270.—	20.— "	540.—	36.— "	600.—	54.— "
Otros Remates .....	195.—	14.— "	270.—	20.— "	390.—	27.— "
Edictos de Minas .....	540.—	36.— "	—	—	—	—
Contratos o Estatutos de Sociedades ..	2.50	la palabra	4.—	—	—	—
Balances .....	390.—	30.— cm.	600.—	54.— "	900.—	60.— "
Otros Edictos Judiciales y avisos ..	270.—	20.— "	540.—	36.— "	600.—	54.— "

**SUMARIO**

**SECCION ADMINISTRATIVA**

PAGINAS

**DECRETO LEY:**

Nº 251 del 18|2|63.— Rectifícase el Art. 16º del Decreto Ley Nº 236|63, referente a convocatoria a elecciones generales en la Provincia. .... 532

**DECRETOS:**

M. de Econ. Nº	6455 del 8 2 63.—	Por Contaduría Gral. transfírase la cantidad de \$ 3.000.000.— m/n. de la cuenta de Rentas Generales a la cuenta "Fondos de Obras Públicas" .....	532
" " Gob. "	6480 " "	— Acéptase la renuncia presentada por el Comisionado Interventor Municipal de La Poma Sr. Nicamor J. Mamani .....	532
" " " "	6481 " "	— Acéptase la renuncia presentada por el Comisionado Interventor Municipal de Campo Santo, Sr. José M. García Córdoba .....	532
" " " "	6482 " "	— Recházase la renuncia presentada por el Comisionado Interventor Municipal, de San Ramón de la Nueva Orán .....	532
" " " "	6483 " "	— Dánse por terminadas las funciones del Sr. Comisionado Interventor Municipal de la localidad de El Carril Sr. Odilón Guanuco .....	532
" " " "	6484 " "	— Acéptase la renuncia presentada por el Comisionado Interventor Municipal de la localidad de Aguáray Sr. Luis Gutiérrez .....	532 al 533
" " " "	6485 " "	— Declárase feriado el día 13 de febrero en todo el Dpto. de Metán .....	533
" " " "	6486 " "	— Apruébase la resolución dictada por la Dirección Gral. del Registro Civil .....	533
" " " "	6487 " "	— Acéptase la renuncia presentada por la Sra. Dora B. de Lucena, de Fiscalía de Gob. ....	533
" " " "	6488 " "	— Autorízase al Sr. Nicolás Villanueva, a suscribir un acta de nacimiento en La Poma .....	533
" " " "	6489 " "	— Liquidada partida a favor de Tesorería de Policía .....	533
" " " "	6490 " "	— Encárgase interinamente de Jefatura de Policía al Sr. Sub-Jefe de la misma, Comandante Principal (R) de Gendarmería Nacional don Pablo Carullo .....	533
" " " "	6491 " "	— Liquidada partida a favor de la Habilitación de Pagos del Poder Judicial .....	533
" " " "	6492 " "	— Acéptase la renuncia presentada por el Comisionado Interventor Municipal de Campo Quijano, Sr. Alfredo G. Lascano .....	533
" " Econ. "	6493 " "	— Por Contaduría Gral. de la Pcia. procédase a transferir de Rentas Generales a la cuenta Fondos Obras Públicas la suma de \$ 2.800.000.— m/n. ....	534
" " Gob. "	6494 " 11 2 63.—	Pónese en posesión del Mando Gubernativo de la Pcia. a S.S. el Sr. Interventor Federal Ing. Pedro Félix Remy Solá .....	534
" " " "	6495 " "	— Pónese en posesión de la Secretaría de Estado en la Cartera de Gobierno, a su ti-	

## PÁGINAS

	tular Dr. Holver F. Martínez Borelli .....	534
" " " " 6496 " " — Reconócese un crédito a favor del Sr. Carlos A. Peyret .....		534
" " Econ. " 6497 " " — Designase una comisión de verificación y tasación de automotores, de acuerdo a lo dispuesto por el Decreto Ley N° 244/63, en su Art. 20° .....		534
" " " " 6498 " " — Reconócese un crédito a favor de la Divisional Salta de Agua y Energía Eléctrica ..		534
" " Gob. " 6499 " 12 2 63. — Autorízase al Comisionado Interventor Municipal de Metán, don José M. Ibarra a trasladarse a la Capital Federal a retirar un comión marca Skoda .....		534
" " " " 6500 " " — Suspéndese preventivamente al Sr. Raúl Reyes, de Jefatura de Policía .....		534
" " " " 6501 " " — Acéptase la renuncia presentada por el Sr. Juez de Paz Titular de la localidad de Las Lajitas, Sr. Esteban Luna .....		534

## EDICTOS DE MINAS:

N° 13330 — s/p. Mario De Nigris Expte. N° 3962—D .....	535
--	-----

## LICITACIONES PÚBLICAS:

N° 13401 — Dirección Gral. de Ingenieros —Licit. Públ. N° 130 .....	535
N° 13391 — Establecimiento Azufrero Salta —Licit. Públ. N° 11/63 .....	535
N° 13370 — Yacimientos Petrolíferos Fiscales —Licit. Públ. N° 647 .....	535
N° 13350 — Establecimiento Azufrero Salta —Licit. Públ. N° 10/63.— .....	535
N° 13300 — Inst. Nac. Salud Mental —Licit. Públ. N° 46/63 .....	535

## REMATE ADMINISTRATIVO:

N° 13358 — Banco Nación Argentina vs. José Oscar Ichazo Blanco .....	535
--	-----

## SECCION JUDICIAL

## SUCESORIOS:

N° 13394 — De doña Mercedes Justa Fuenteseca de Pérez .....	535
N° 13393 — De don Elías Kakaris ó Kacarís ó Cacaris ..	535
N° 13392 — De doña Luisa Toledo ó Luisa Toledo Vda. de Luna .....	535
N° 13367 — De don Saturnino Palacios .....	535
N° 13337 — De don Lucio Alfredo Cornejo .....	535
N° 13315 — De don Ceferino Saya .....	535
N° 13299 — De don Eugenio Farfán .....	535
N° 13291 — De don Pedro Constantino Genovese .....	535
N° 13250 — De doña María Quiroga de Palacios .....	535 al 536
N° 13236 — De don José Saba ó Sabás .....	536
N° 13209 — De don Pablo Luciano Dubus ó Pablo Luciano María Dubus. ....	536

## REMATES JUDICIALES:

N° 13397 — Por Efraín Racioppi —Juicio: Giménez Patricio vs. Estrada Armando .....	536
N° 13396 — Por Efraín Racioppi —Juicio: Oliveros Manuel vs. Lázaro Sánchez .....	536
N° 13395 — Por Efraín Racioppi —Juicio: Oliveros Manuel vs. Patricio Sánchez .....	536
N° 13390 — Por José M. Riso Patrón —Juicio: Banco Provincial de Salta vs. Carlos Javier Saravia Toledo .....	536
N° 13388 — Por Ricardo Gudiño —Juicio: Nigro Miguel vs. Giménez Juan .....	536
N° 13387 — Por Ricardo Gudiño —Juicio: Ramírez y López S.R.L. vs. Roberto Mazanza .....	536
N° 13386 — Por Julio C. Herrera —Juicio: Montero José y Cía. vs. Moreno Robustiano y Otro .....	536
N° 13385 — Por Julio C. Herrera —Juicio: José Montero y Cía. vs. Botto Juan Carlos .....	536
N° 13383 — Por José A. Cornejo —Juicio: Simón Bobarín y Otros vs. Suc. de Matas Vilches .....	536
N° 13382 — Por José A. Cornejo —Juicio: Santiago A. Bellido vs. Maderma S.R.L. ....	536 al 537
N° 13381 — Por Efraín Racioppi —Juicio: Díaz Roberto vs. Domingo Marinaro .....	537
N° 13378 — Por Arturo Salvatierra —Juicio: Ibañez Victor vs. Zúñiga Bonifacia La Mata de .....	537
N° 13369 — Por Gustavo A. Bollinger —Juicio: Ingenio y Refinería San Martín de El Tabacal vs. Castellano Enrique Félix. ....	537
N° 13364 — Por: Ricardo Gudiño —Juicio: Cía. Mercantil, Agrícola é Industrial S.R.L. vs. Musser Mariano .....	537
N° 13359 — Por José A. Gómez Rincón —Juicio: Tienda y Bazar La Argentina S.R.L. vs. Nélida Epelta de Casabella ..	537
N° 13352 — Por Miguel A. Gallo Castellanos —Juicio: Bazán Nicolás Guillermo vs. Pácheo Leonela Baigorria de .....	537
N° 13351 — Por Miguel A. Gallo Castellanos —Juicio: García Córdoba Enrique vs. Santillán Alfonso .....	537
N° 13321 — Por José A. Cornejo —Juicio: Gabriel Cabezas vs. Betty Dolores Martínez .....	537
N° 13319 — Por Efraín Racioppi —Juicio: San Miguel Carmen Rosa vs. Flores Carlos .....	537
N° 13318 — Por Justo C. Figueroa, Cornejo —Juicio: Figueroa Julia vs. Rivero David Zenon .....	537 al 538
N° 13310 — Por Ricardo Gudiño —Juicio: Olarte Salva, Ramona Leandra vs. Montaña Gualberto .....	538
N° 13309 — Por Ricardo Gudiño —Juicio: Austerlitz Alberto vs. Bombelli María de .....	538
N° 13308 — Por Ricardo Gudiño —Juicio: L. A. A. vs. Chalabe Angel Raúl .....	538
N° 13305 — Por Ricardo Gudiño —Juicio: Cimac S.R.L. vs. José Nioi .....	538
N° 13303 — Por Ricardo Gudiño —Juicio: Ramírez y López S.R.L. vs. Ramón Alonso Colque .....	538
N° 13294 — Por José M. Riso Patrón — Juicio: Francisco Medina y Otros vs. Guillermo Saravia .....	538
N° 13277 — Por Arturo Salvatierra —Juicio: Manuel I. Luis Lajad vs. Humberto D'Angelis y otro .....	538
N° 13238 — Por Modesto Arias —juicio: Sánchez Benito Félix vs. Oliver José y Otros .....	538

## SECCION COMERCIAL

## PRORROGA DE CONTRATO SOCIAL:

N° 13402 — Isaac Acreche y Cía. S.R.L. ....	538 al 539
---	------------

## TRANSFERENCIA DE CUOTAS SOCIALES:

N° 13399 — Enrique Kohan S.R.L. ....	539
--------------------------------------	-----

## CESION DE CUOTAS SOCIALES:

N° 13398 — Enrique Kohan S.R.L. ....	539
--------------------------------------	-----

**TRANSFERENCIA DE NEGOCIO:**

Nº 13379 — Mario O. Alemán transfiere a favor del Sr. José E. Osvaldo Buccianti, el negocio denominado "Talleres Masuca"

539

**SECCION AVISOS**

**ASAMBLEAS:**

Nº 13403 — Carbosal S.A. — Para el día 9 de marzo de 1963..... 539  
 Nº 13374 — Asistencia Social del Personal de Agua y Energía Eléctrica — Para el día 8 de marzo de 1963 ..... 539  
 Nº 13373 — Acción S. A. — Para el día 16 de marzo de 1963..... 539  
 Nº 13368 — Cooperativa de Elaboración del Petróleo Ltda. — Para el día 28 del cte. .... 539 al 540  
 Nº 13265 — La Loma S.A. — Para el día 1º de marzo de 1963.— ..... 540

AVISO A LOS SUSCRIPTORES ..... 540  
 AVISO A LAS MUNICIPALIDADES ..... 540

**BALANCE GENERAL:**

Nº 13400 — Instituto Provincial del Seguro practicado al 30 de junio de 1962 ..... 341 al 342

**SECCION ADMINISTRATIVA**

**DECRETO — LEY**

**DEL PODER EJECUTIVO**

DECRETO—LEY Nº 251—G.

SALTA, Febrero 8 de 1963.

VISTO que en el Artículo 16º del Decreto-Ley Nº 236/63, de convocatoria a elecciones generales para el 23 de junio próximo, se ha deslizado un error de fecha,

**El Interventor Federal de la Provincia de Salta**

**En Acuerdo General de Ministros  
 Decreta con Fuerza de Ley**

Artículo 1º — Rectifícase el Artículo 16º del Decreto Ley Nº 236 de fecha 31 de enero del año en curso, dejándose establecido que las funciones de gobernador, vicegobernador, diputados, senadores, concejales y miembros de comisiones municipales, se tendrán por iniciadas el 1º de Mayo de 1963, al solo efecto del cómputo del tiempo de los respectivos mandatos.

Art. 2º — Hágase conocer el presente Decreto-Ley a la Junta Electoral de la Nación —Distrito Salta— y al Ministerio del Interior a sus efectos.

Art. 3º — Comuníquese, publíquese, insértese en el Registro Oficial y archívese.

Ing. PEDRO FELIX REMY SOLA  
 Dr. FRANCISCO H. MARTINEZ BORELLI  
 Ing. FLORENCIO JOSE ARNAUDO  
 Dr. MARIO JOSE BAVA

Es Copia:  
 René Fernando Soto  
 Jefe de Despacho de Gobierno, J. é I. Pública

**DECRETOS DEL PODER**

**EJECUTIVO**

DECRETO Nº 6455—E.

SALTA, Febrero 8 de 1963.

VISTO que es necesario atender al pago de certificados de obra emitidos por Dirección de la Vivienda y Dirección de Vialidad de Salta;

Que para satisfacer esta necesidad resulta preciso efectuar la transferencia de la cantidad de m\$ñ. 3.000.000.—, de la cuenta "Rentas Generales" a la cuenta: "Fondos de Obras Públicas",

**El Interventor Federal Interino  
 D E C R E T A**

Artículo 1º — Por Contaduría General transfiérase la cantidad de \$ 3.000.000.— m\$ñ. (Tres Millones de Pesos Moneda Nacional), de la

cuenta "Rentas Generales" a la cuenta "Fondos de Obras Públicas", debiendo liquidar \$ 2.500.000.— m\$ñ. (Dos Millones Quinientos Mil Pesos Moneda Nacional), a favor de Dirección de la Vivienda y \$ 500.000.— m\$ñ. (Quinientos Mil Pesos Moneda Nacional), a favor de Dirección de Vialidad de Salta, que invertirán en el pago de certificados de obra.

Art. 2º — Comuníquese, publíquese, insértese en el Registro Oficial y Archívese.

Dr. FRANCISCO H. MARTINEZ BORELLI  
 Ing. FLORENCIO JOSE ARNAUDO

Es Copia:  
 Pedro Andrés Arranz  
 Jefe de Despacho del M. de Econ. F. y O. Púb

DECRETO Nº 6480—G.

SALTA, Febrero 8 de 1963.

Expte. Nº 8657—62.

VISTA la renuncia interpuesta,

**El Interventor Federal Interino  
 D E C R E T A**

Artículo 1º — Acéptase la renuncia presentada por el Comisionado Interventor Municipal de la Poma, señor Nicanor Juan Mamán agtadeciéndosele los servicios prestados.

Art. 2º — Designase Comisionado Interventor Municipal de La Poma, al señor Cresencio Lozano —M. I. Nº 7.220.083 —Clase 1930.

Art. 3º — Comuníquese, publíquese, insértese en el Registro Oficial y archívese.

Dr. FRANCISCO H. MARTINEZ BORELLI  
 MUSELI

Es Copia:  
 M. Mirtha Aranda de Urzagasti  
 Jefe Sección Minist. de Gob. J. é I. Pública

DECRETO Nº 6481—G.

SALTA, Febrero 8 de 1963.

Exptes. Nos. 1531/62 y 8967/62.

VISTA la renuncia interpuesta,

**El Interventor Federal Interino  
 D E C R E T A**

Artículo 1º — Acéptase la renuncia presentada por el Comisionado Interventor Municipal de Campo Santo (Dpto. de General Güemes), señor José M. García Córdoba, a partir de la fecha del presente decreto, agtadeciéndosele los servicios prestados.

Art. 2º — Designase Comisionado Interventor Municipal de Campo Santo (Dpto. de General Güemes), al señor Ricardo Leima, Clase 1932 —M. I. Nº 7.225.314 —D. M. No. 63—, a partir de la fecha que tome posesión de su función.

Art. 3º — Comuníquese, publíquese, insértese en el Registro Oficial y archívese.

Dr. FRANCISCO H. MARTINEZ BORELLI  
 MUSELI

Es Copia:  
 M. Mirtha Aranda de Urzagasti  
 Jefe Sección Minist. de Gob. J. é I. Pública

DECRETO Nº 6482—G.

SALTA, Febrero 8 de 1963.

VISTA la renuncia interpuesta,

**El Interventor Federal Interino  
 D E C R E T A**

Artículo 1º — Recházase la renuncia presentada por el Comisionado Interventor Municipal de la ciudad de San Ramón de la Nueva Orán, señor José H. Durgan, ratificándosele la confianza para el desempeño de sus funciones.

Art. 2º — Comuníquese, publíquese, insértese en el Registro Oficial y archívese.

Dr. FRANCISCO H. MARTINEZ BORELLI  
 MUSELI

Es Copia:  
 M. Mirtha Aranda de Urzagasti  
 Jefe Sección Minist. de Gob. J. é I. Pública

DECRETO Nº 6483—G.

SALTA, Febrero 8 de 1963.

**El Interventor Federal Interino  
 D E C R E T A**

Artículo 1º — Dánse por terminadas las funciones del señor Comisionado Interventor Municipal de la localidad de El Carril (Dpto. de Chicoana), señor Odilón Guanuco, agtadeciéndosele los servicios prestados.

Art. 2º — Designase Comisionado Interventor Municipal de la localidad de El Carril (Dpto. de Chicoana), al señor Alberto Majul Yazbek —M. I. Nº 3.887.707 —Clase 1909.

Art. 3º — Comuníquese, publíquese, insértese en el Registro Oficial y archívese.

Dr. FRANCISCO H. MARTINEZ BORELLI  
 MUSELI

Es copia:  
 M. Mirtha Aranda de Urzagasti  
 Ministerio de Gobierno, J. e I. Pública

DECRETO Nº 6484—G.

SALTA, Febrero 8 de 1963.

Exptes. Nos. 1575/62 y 1594/62.

VISTA la renuncia interpuesta,

**El Interventor Federal Interino  
 D E C R E T A**

Artículo 1º — Acéptase la renuncia presentada por el Comisionado Interventor Municipal de la localidad de Aguaray (Dpto. de San Martín), señor Luis Gutiérrez, agtadeciéndosele los servicios prestados.

Art. 2º — Designase Comisionado Interventor Municipal de la localidad de Aguaray (Dpto. San Martín), al señor Carlos Alberto Macchi —M. I. Nº 7.229.759 —Clase 1933—, a

partir de la fecha que se haga cargo de sus funciones.

Art. 3º. — Comuníquese, publíquese, insértese en el Registro Oficial y archívese.

Dr. FRANCISCO H. MARTINEZ BORELLI  
MUSELI

Es Copia:

M. Mirtha Aranda de Urzagasti  
Jefe Sección Minist. de Gob. J. é I. Pública

DECRETO Nº 6485—G.

SALTA, Febrero 8 de 1963.

Expte. Nº 5340—63.

VISTO lo solicitado por el señor Presidente de la Comisión Organizadora Actos Celebratorios Sesquicentenario Batalla de Salta de Metán,

El Interventor Federal Interino  
D E C R E T A

Artículo 1º — Declárase feriado el día 13 de febrero del año en curso en todo el departamento de Metán, con motivo de los actos celebratorios del Sesquicentenario de la "Batalla de Salta", que se realizarán en la ciudad de Metán en la citada fecha.

Art. 2º. — Comuníquese, publíquese, insértese en el Registro Oficial y archívese.

Dr. FRANCISCO H. MARTINEZ BORELLI  
MUSELI

Es Copia:

M. Mirtha Aranda de Urzagasti  
Jefe Sección Minist. de Gob. J. é I. Pública

DECRETO Nº 6486—G.

SALTA, Febrero 8 de 1963.

Expte. Nº 5352—63.

VISTA la Nota Nº 63—M—17 de fecha 7 de febrero del año en curso, elevada por la Dirección General del Registro Civil, en la cual solicita se apruebe la Resolución Nº 1, dictada por la misma,

El Interventor Federal Interino  
D E C R E T A

Artículo 1o. — Apruébase la Resolución No. 1, de fecha 6 de febrero del año en curso, dictada por la Dirección General del Registro Civil, cuyo texto dice:

"Salta, 6 de Febrero de 1963.— Resolución Nº 1 — VISTO: la nota de fecha 25 de enero próc., de la Encargada de la Oficina del Registro Civil de la Ciudad de Tartagal, doña Casimira Zoa Roldán, por la que comunica a esta Dirección General, que por razones de trabajo notificó por escrito a la Auxiliar de esa Oficina, Sra. Sara Amado de Cazalbón, a efectos de que concurra en horas de la tarde y cumpliendo un horario de (2) dos horas para poder completar trabajos atrasados, a lo cual la aludida señora de Cazalbón, se negó a firmar la notificación, desconociendo con este proceder la autoridad de la Sra. Encargada y faltando al cumplimiento de sus deberes — El Director General del Registro Civil — Resuelve: Art. 1º — Aplicar (10) diez días de suspensión con prestación de servicios a la Auxiliar del Registro Civil de Tartagal, Dpto. de San Martín, Sra. Sara Amado de Cazalbón.— Art. 2º — Llamar severamente la atención de la Sra. Auxiliar por su falta de disciplina en el desempeño de sus funciones.— Art. 3º — Solicitar la aprobación de la presente Resolución al Sr. Ministro de Gobierno, Justicia e I. Pública.— Art. 4º — Comuníquese y archívese.— Fdo: Luis Diez (h), Director del Registro Civil Salta.— Es copia".

Art. 2º. — Comuníquese, publíquese, insértese en el Registro Oficial y archívese.

Dr. FRANCISCO H. MARTINEZ BORELLI  
MUSELI

Es Copia:

M. Mirtha Aranda de Urzagasti  
Jefe Sección Minist. de Gob. J. é I. Pública

DECRETO Nº 6487—G.

SALTA, Febrero 8 de 1963.

Expte. Nº 5345—63.

VISTA la renuncia interpuesta,

El Interventor Federal Interino  
D E C R E T A

Artículo 1º — Acéptase la renuncia presentada por la Ayudante 3º (Personal Administrativo y Técnico) de Fiscalía de Gobierno, señora Dora Beatriz Borla de Lucena, a partir del día 11 de febrero del año en curso.

Art. 2º. — Comuníquese, publíquese, insértese en el Registro Oficial y archívese.

Dr. FRANCISCO H. MARTINEZ BORELLI  
MUSELI

Es Copia:

M. Mirtha Aranda de Urzagasti  
Jefe Sección Minist. de Gob. J. é I. Pública

DECRETO Nº 6488—G.

SALTA, Febrero 8 de 1963.

Expte. Nº 5336—63.

VISTO lo solicitado por la Dirección General del Registro Civil en Nota No. 62—M—17 de fecha 6 de febrero del año en curso,

El Interventor Federal Interino  
D E C R E T A

Artículo 1º — Autorízase a los vecinos hábiles que seguidamente se mencionan para suscribir acta de nacimiento de los Encargados de las Oficinas de Registro Civil de:

La Poma, Sr. Nicolás Villanueva.

Paletmo Oeste, Sr. Cruz Corimayo.

De conformidad a las disposiciones contenidas en los artículos 2º y 7º de la Ley Nº 251 del Registro Civil y Manual de Instrucciones, respectivamente.

Art. 2º. — Comuníquese, publíquese, insértese en el Registro Oficial y archívese.

Dr. FRANCISCO H. MARTINEZ BORELLI  
MUSELI

Es Copia:

M. Mirtha Aranda de Urzagasti  
Jefe Sección Minist. de Gob. J. é I. Pública

DECRETO Nº 6489 — G.

SALTA, Febrero 8 de 1963

Expediente Nº 5344/63

—VISTAS:

—Las presentes actuaciones que tratan de la planilla de salario familiar devengado por personal dependiente de Jefatura de Policía durante el Ejercicio 1961/1962; y

—CONSIDERANDO:

Que dicha erogación pertenece a un ejercicio vencido y ya cerrado sin haber sido abonado en término le son concurrentes las disposiciones del artículo 35º de la Ley de Contabilidad vigente Nº 705/57 y atento lo informado por Contaduría General de la Provincia a fojas 5 de estos obrados;

El Interventor Federal Interino  
D E C R E T A

Art. 1º. — Apruébase la planilla que corre a fojas 1/4 del presente expediente por el concepto en ella indicado.

Art. 2º. — Reconócese un crédito por Dos Mil Cien Pesos Moneda Nacional (\$ 2.100.— m/n.) a que asciende la misma a favor de sus beneficiarios también por igual concepto.

Art. 3º — Previa intervención de Contaduría General de la Provincia liquídese por su Tesorería General la suma de Dos Mil Cien Pesos Moneda Nacional (\$ 2.100.— m/n.) a favor de Tesorería de Policía para que ésta con cargo de rendir cuenta haga efectiva esa cantidad en la forma y proporción que a cada uno de los beneficiarios les corresponda.

Art. 4º. — El gasto se imputará al Anexo G— Inciso Único— DEUDA PUBLICA— Principal 2— Parcial 6— Orden de Disposición de Fondos Nº 214 Presupuesto vigente.

Art. 5º. — Comuníquese, publíquese, insértese en el Registro Oficial y archívese.

Dr. FRANCISCO H. MARTINEZ BORELLI  
MUSELI

Es Copia:

M. Mirtha Aranda de Urzagasti  
Jefe Sección Minist. de Gob. J. é I. Pública

DECRETO Nº 6490 — G.

SALTA, Febrero 8 de 1963

—Habiendo sido aceptada la renuncia del señor Jefe de Policía de la Provincia;

El Interventor Federal Interino  
D E C R E T A

Art. 1º. — Encárgase interinamente de Jefatura de Policía de la Provincia al señor Sub-Jefe de la misma, Comandante Principal (R.) de Gendarmería Nacional don PABLO CARULLO.

Art. 2º. — Comuníquese, publíquese, insértese en el Registro Oficial y archívese.

Dr. FRANCISCO H. MARTINEZ BORELLI  
MUSELI

Es Copia:

M. Mirtha Aranda de Urzagasti  
Jefe Sección Minist. de Gob. J. é I. Pública

DECRETO Nº 6491 — G.

SALTA, Febrero 8 de 1963

Expediente Nº 5343/63

—VISTAS:

—Las presentes actuaciones que tratan de la planilla de sueldo devengado por personal dependiente del Poder Judicial durante el mes de febrero de 1962; y

—CONSIDERANDO:

Qué dicha erogación pertenece a un ejercicio vencido y ya cerrado sin haber sido abonado en término le son concurrentes las disposiciones del artículo 35º de la Ley de Contabilidad vigente Nº 705/57 y atento lo informado por Contaduría General de la Provincia a fojas 4 de estos obrados;

El Interventor Federal Interino  
D E C R E T A

Art. 1º. — Apruébase la planilla que corre a fojas 1/3 del presente expediente por el concepto en ella indicado.

Art. 2º. — Reconócese un crédito por Seis Mil Cuatrocientos Veintinueve Pesos Moneda Nacional (\$ 6.429.— m/n.) a que asciende la misma a favor del señor Héctor Saravia Bavio, también por igual concepto.

Art. 3º. — Previa intervención de Contaduría General de la Provincia liquídese por su Tesorería General la suma de Seis Mil Cuatrocientos Veintinueve Pesos Moneda Nacional (\$ 6.429.— m/n.) a favor de la Habilitación de Pagos del Poder Judicial para que ésta con cargo de rendir cuenta haga efectiva esa cantidad al señor Héctor Saravia Bavio.

Art. 4º. — El gasto se imputará al Anexo G— Inciso Único— DEUDA PUBLICA— Principal 2— Parcial 6— Orden de Disposición de Fondos Nº 214 Presupuesto vigente.

Art. 5º. — Comuníquese, publíquese, insértese en el Registro Oficial y archívese.

Dr. FRANCISCO H. MARTINEZ BORELLI  
MUSELI

Es Copia:

M. Mirtha Aranda de Urzagasti  
Jefe Sección Minist. de Gob. J. é I. Pública

DECRETO Nº 6492 — G.

SALTA, Febrero 8 de 1963

Expediente Nº 8504/62

—VISTA la renuncia interpuesta;

El Interventor Federal Interino  
D E C R E T A

Art. 1º. — Acéptase la renuncia presentada por el Comisionado Interventor Municipal de Campo Quijano (Dpto. de Rosario de Lerma) señor ALFREDO GIMENEZ LASCANO, agradeciéndosele los servicios prestados.

Art. 2º. — Designase Comisionado Interventor Municipal de Campo Quijano (Dpto. de Rosario de Lerma) al señor LEONIDES ANTONIO SERRANO —M. I. Nº 3.891.929 clase 1910, a partir de la fecha que se haga cargo de sus funciones.

Art. 3º. — Comuníquese, publíquese, insértese en el Registro Oficial y Archívese.

Dr. FRANCISCO H. MARTINEZ BORELLI  
MUSELI

Es Copia:

M. Mirtha Aranda de Urzagasti  
Jefe Sección Minist. de Gob. J. é I. Pública

**DECRETO Nº 6493—E.**

SALTA, Febrero 8 de 1963.

VISTO la necesidad de proveer de fondos a la Administración General de Aguas de Salta, para abonar los jornales del personal afectado al Plan de Obras Públicas de la Dirección de Arquitectura de la Provincia.

El Interventor Federal Interino  
**D E C R E T A**

Artículo 1º — Por Contaduría General de la Provincia, procedáse a transferir de Rentas Generales, a la cuenta Fondos Obras Públicas, la suma de \$ 2.800.000.— m/n. (Dos Millones Ochocientos Mil Pesos Moneda Nacional), a los fines indicados precedentemente.

Art. 2º — Comuníquese, publíquese, insértese en el Registro Oficial y archívese.

Dr. FRANCISCO H. MARTINEZ BORELLI  
Ing. FLORENCIO JOSE ARNAUDO

Es copia:

Santiago Félix Alonso Herrero  
Jefe de Despacho del Ministerio de E. F. y O. P.

**DECRETO Nº 6494—G.**

SALTA, Febrero 11 de 1963.

Encontrándose de regreso de la Capital Federal S. E. el Sr. Interventor Federal,

El Interventor Federal Interino  
**D E C R E T A**

Artículo 1º — Pónese en posesión del Mandato Gubernativo de la Provincia a S. S. el Sr. Interventor Federal Ing. Pedro Félix Remy Solá.

Art. 2º — El decreto será refrendado por S. E. el señor Ministro de Economía, Finanzas y Obras Públicas.

Art. 3º — Comuníquese, publíquese, insértese en el Registro Oficial y archívese.

MARTINEZ BORELLI

Ing. FLORENCIO JOSE ARNAUDO

Es Copia:

M. Mirtha Aranda de Urzagasti  
Jefe Sección Minist. de Gob. J. é I. Pública

**DECRETO Nº 6495—G.**

SALTA, Febrero 11 de 1963.

Habiendo asumido el Mandato Gubernativo de la Provincia el suscripto,

El Interventor Federal de la Provincia de Salta  
**D E C R E T A**

Artículo 1º — Pónese en posesión de la Secretaría de Estado en la Cartera de Gobierno, Justicia e Instrucción Pública a su titular, Dr. Holver F. Martínez Borelli.

Art. 2º — El decreto será refrendado por S. S. el Sr. Ministro de Economía, Finanzas y Obras Públicas.

Art. 3º — Comuníquese, publíquese, insértese en el Registro Oficial y archívese.

Ing. PEDRO FELIX REMY SOLA

Ing. FLORENCIO JOSE ARNAUDO

Es Copia:

M. Mirtha Aranda de Urzagasti  
Jefe Sección Minist. de Gob. J. é I. Pública

**DECRETO Nº 6496—G.**

SALTA, Febrero 11 de 1963.

Expte. Nº 5298—63.

VISTAS las presentes actuaciones que tratan de la planilla de sueldos devengados por personal dependiente de la Dirección de Aeronáutica Provincial durante los meses de agosto a octubre de 1962; y

—CONSIDERANDO:

Que dicha erogación pertenece a un ejercicio vencido y ya cerrado sin haber sido abonado en término le son concurrentes las disposiciones del artículo 35º de la Ley de Contabilidad vigente Nº 705/57 y atento lo informado por Contaduría General de la Provincia a fojas 8 de estos obrados,

El Interventor Federal de la Provincia de Salta  
**D E C R E T A**

Artículo 1º — Apruébase la planilla que corre a fojas 1/7 del presente expediente por

el concepto en ella indicado.

Art. 2º — Reconócese un crédito por Sesenta y Cinco Mil Ciento Dieciséis Pesos Moneda Nacional (\$ 65.116.— m/n.), a que asciende de la misma, a favor del señor Carlos Alberto Peyret, en concepto de sueldo correspondiente a los meses de agosto a octubre de 1962.

Art. 3º — Previa intervención de Contaduría General de la Provincia liquídese por su Tesorería General la suma de Sesenta y Cinco Mil Ciento Dieciséis Pesos Moneda Nacional (\$ 65.116.— m/n.), a favor de la Habilitación de Pagos del Ministerio de Gobierno, Justicia e Instrucción Pública, para que ésta con cargo de rendir cuenta haga efectiva esa cantidad al señor Carlos Alberto Peyret.

Art. 4º — El gasto se imputará al Anexo G— Inciso Unico— Deuda Pública— Principal 2— Parcial 6— Orden de Disposición de Fondos Nº 214— Presupuesto vigente.

Art. 5º — Comuníquese, publíquese, insértese en el Registro Oficial y archívese.

Ing. PEDRO FELIX REMY SOLA  
MARTINEZ BORELLI

Es Copia:

M. Mirtha Aranda de Urzagasti  
Jefe Sección Minist. de Gob. J. é I. Pública

**DECRETO Nº 6497—E.**

SALTA, Febrero 11 de 1963.

VISTO que el Decreto-Ley 244/63 en su artículo 20 establece la creación de una comisión de verificación y tasación de automóviles,

El Interventor Federal de la Provincia de Salta  
**D E C R E T A**

Artículo 1º — Designase a los fines establecidos en el artículo 20 del Decreto-Ley 244/63, una Comisión integrada por un Técnico de la Administración General de Aguas de Salta, un Técnico de la Dirección Provincial de Vialidad y un Tasador del Banco de Préstamo y Asistencia Social.

Art. 2º — A los efectos del mejor cumplimiento del cometido asignado facultase a la Comisión a requerir de los organismos de la Administración la colaboración que estime necesaria.

Art. 3º — La Comisión designada por el Artículo 1º del presente decreto, tendrá el carácter de ad-honorem y deberá emitir sus informes dentro de los plazos que fije la Subsecretaría de Obras Públicas.

Art. 4º — Comuníquese, publíquese, insértese en el Registro Oficial y archívese.

Ing. PEDRO FELIX REMY SOLA

Ing. FLORENCIO JOSE ARNAUDO

ES COPIA:

Santiago Félix Alonso Herrero  
Jefe de Despacho del Minist. de E. F. y O. P.

**DECRETO Nº 6498—E.**

SALTA, Febrero 11 de 1963.

Expte. Nº 366—63.

VISTO estas actuaciones en las que la Divisional Salta de Agua y Energía Eléctrica, presenta para su liquidación y pago factura por suministro de servicios eléctricos a Contaduría General de la Provincia durante el mes de octubre de 1962; y

—CONSIDERANDO:

Que por pertenecer dicho gasto a un ejercicio ya vencido y cerrado, le son concurrentes las disposiciones del Artículo 35º de la Ley de Contabilidad vigente;

Por ello, y atento a lo informado por Contaduría General,

El Interventor Federal de la Provincia de Salta  
**D E C R E T A**

Artículo 1º — Reconócese un crédito por la suma de \$ 1.902.— m/n. (Un Mil Novecientos Dos Pesos Moneda Nacional), a favor de la Divisional Salta de Agua y Energía Eléctrica por suministro de servicios eléctricos a Contaduría General de la Provincia durante el mes de octubre de 1962.

Art. 2º — Con intervención de Contaduría General liquídese por su Tesorería General a

favor de aquella, con cargo de oportuna rendición de cuentas, la suma de \$ 1.902.— m/n. (Un Mil Novecientos Dos Pesos Moneda Nacional), para que en cancelación del crédito reconocido por el artículo anterior la haga efectiva a su beneficiaria, con imputación al Anexo G— Inciso Unico— Deuda Pública— Principal 2— Parcial 6— Orden de Disposición de Fondos Nº 214, del Presupuesto vigente.

Art. 3º — Comuníquese, publíquese, insértese en el Registro Oficial y Archívese.

Ing. PEDRO FELIX REMY SOLA

Ing. FLORENCIO JOSE ARNAUDO

Es copia:

Santiago Félix Alonso Herrero  
Jefe de Despacho del Ministerio de E. F. y O. P.

**DECRETO Nº 6499 — G.**

SALTA, Febrero 12 de 1963

Expediente Nº 5339/63

—VISTO:

—Lo solicitado por la Intervención Municipal de la ciudad de Metán en nota de fecha 4 de febrero del año en curso;

El Interventor Federal de la Provincia de Salta  
**D E C R E T A**

Art. 1º — Autorízase al Comisionado Interventor Municipal de la ciudad de Metán don JOSE MANUEL IBARRA, a trasladarse a la Capital Federal desde el día 27 de febrero del año en curso para retirar el camión marca Skoda adquirido por la citada Comuna.

Art. 2º — Encárgase interinamente del Despacho de la Municipalidad de la ciudad de Metán al Secretario de la misma don ABUN-DIO AMADO ALDANA y mientras dure la ausencia del titular.

Art. 3º — Comuníquese, publíquese, insértese en el Registro Oficial y Archívese

Ing. PEDRO FELIX REMY SOLA

MARTINEZ BORELLI

Es Copia:

M. Mirtha Aranda de Urzagasti  
Jefe Sección Minist. de Gob. J. é I. Pública

**DECRETO Nº 6500 — G.**

SALTA, Febrero 12 de 1963

Expediente Nº 5375/63

—VISTO:

—Lo solicitado por Jefatura de Policía en nota Nº 115 de fecha 7 de febrero del año en curso;

El Interventor Federal de la Provincia de Salta  
**D E C R E T A**

Art. 1º — Suspéndese preventivamente en el ejercicio de su función al agente uniformado (F. 197) don RAUL REYES de la Comisaría de Policía de Pocitos desde el día 23 de enero del corriente año y dispuesta por resolución Nº 70 de Jefatura de Policía de fecha 7/II/63.

Art. 2º — Comuníquese, publíquese, insértese en el Registro Oficial y archívese.

Ing. PEDRO FELIX REMY SOLA

MARTINEZ BORELLI

Es Copia:

M. Mirtha Aranda de Urzagasti  
Jefe Sección Minist. de Gob. J. é I. Pública

**DECRETO Nº 6501 — G.**

SALTA, Febrero 12 de 1963

Expediente Nº 5362/63

—VISTA la renuncia interpuesta;

El Interventor Federal de la Provincia de Salta  
**D E C R E T A**

Art. 1º — Acéptase la renuncia presentada por el señor Juez de Paz Titular de la localidad de Las Lajitas, departamento de Anta, don ESTEBAN LUNA, dándosele las gracias por los servicios prestados.

Art. 2º — Comuníquese, publíquese, insértese en el Registro Oficial y archívese.

Ing. PEDRO FELIX REMY SOLA

MARTINEZ BORELLI

Es Copia:

M. Mirtha Aranda de Urzagasti  
Jefe Sección Minist. de Gob. J. é I. Pública

## EDICTOS DE MINAS

## Nº 13380 — EDICTO DE CATEO.—

El Juez de Minas notifica a los que se consideren con derecho que el señor Mario De Nigris el 24 de Octubre de 1961 por Expte. 3962—D ha solicitado en el departamento de Los Andes cateo para explorar la siguiente zona: se toma como punto de Preferencia el centro de la casa del señor Eduardo Guzmán que se encuentra en el lugar denominado "Acarzoque" que figura en la plancheta "Salta" del Instituto Geográfico Militar; desde allí se miden 2.000 metros al Oeste; 4.000 metros al Norte; 5.000 metros al Este; 4.000 metros al Sud y finalmente 3.000 metros al Oeste cerrando la superficie solicitada.— Inscripción gráficamente la superficie solicitada resulta superpuesta en aproximadamente 57 has. al cateo 3907—U—61, en aproximadamente 384 has. a los cateos 3913—R—61 y 3961—U—61 y en aproximadamente 20 has. al cateo Expte. 3744—W—61, encontrándose ubicada dentro de la superficie libre restante el punto de manifestación de descubrimiento de la mina "Acarzoque", Expte. Nº 1262—D—43.— Se proveyó conforme Art. 25 del C. de Minas.

SALTA, Diciembre 4 de 1962.

ALDO BUSTO — Secretario

e) 27|2 al 12|3|63

## LICITACIONES PUBLICAS:

Nº 13401 — Ministerio de Defensa Nacional  
Secretaría de Guerra

Dirección General de Ingenieros — Azopardo  
Nº 250 — 10º Piso — Capital

Licitación Pública Nº 130 — Para el Día  
18 de Marzo de 1963

TARTAGAL (Pcia. de SALTA)

Nº 130: HORA: 10,50: Adquisición de cables para reparación de instalaciones interiores y exteriores, con destino al Regimiento 28 de Infantería de monte en TARTAGAL.— Depósito de garantía de licitación: 1 0/10 Sobre el monto total de la oferta si excede de \$ 100.000 m/n. PRECIO DEL LEGAJO: 30.— m/n.

Horario de Venta: De 8 a 11 HORAS

La apertura y lectura de las propuestas tendrá lugar el día y hora antes mencionado en la Dirección General de Ingenieros, donde los interesados podrán concurrir por datos e informes, debiendo remitir su propuesta en sobre cerrado y lacrado indicando número, día hora y objeto de la licitación la que deberá encontrarse con anterioridad a la apertura del acto.

BUENOS AIRES, Febrero de 1963.

Jefe Departamento Administrativo

e) 28|2 al 4|3|63

## Nº 13391 — SECRETARIA DE GUERRA

Dirección General de Fabricaciones Militares  
Establecimiento Azufre Salta

Caseros 527 — Salta

Licitación Pública Nº 11|63.

Llámanse a Licitación Pública número once a realizarse el día 15 de marzo de 1963 a horas 12, para la adquisición de: —Llaves de paso, de hierro fundido de 2" (50,8 mm.) para vapores ácidos sulfurosos húmedos, con destino al Establecimiento Azufre Salta — Estación Caipe — Provincia de Salta.

Por pliegos y condiciones generales dirigirse al citado Establecimiento o bien a la Dirección General de Fabricaciones Militares — Av. Cabildo 65 — Buenos Aires — Valor del pliego \$ 20.— m/n.

JULIO A. ZELAYA

Jefe Servicio Abastecimiento

Establecimiento Azufre Salta

e) 27|2 al 1º|3|63

Nº 13370 — YACIEMENTOS PETROLIFEROS  
FISCALES — ADMINISTRACION NORTE  
LICITACION PUBLICA YS. Nº 647

Llámanse a Licitación Pública YS. Nº 647 para el tendido de cañería de alta presión, con apertura en la Administración Y.P.F. del

Norte, Campamento Vespucio, el día 12 de Marzo de 1963 a horas nueve.

Pliegos y consultas, en la Administración del Norte, Oficina de Compras en Plaza y Representación Legal Y. P. F., Zuviria 356, Salta.

Administración Yacimiento Norte

e) 21—2 al 1—3—63.

Nº 13350 — SECRETARIA DE GUERRA —  
DIRECCION GENERAL DE FABRICACIONES  
MILITARES — ESTABLECIMIENTO AZU-  
FRERO SALTA — Caseros 527 — Salta  
LICITACION PUBLICA Nº 10|63

Llámanse a Licitación Pública número diez, a realizarse el día 22 de marzo de 1963, a horas 12, por la fabricación de "Aros, Ctrínolinas, Platos de Sangría y Tapón de Sangría, en hierro fundido; Tapa para Cenicero y Soplador, en fundición gris", con destino al Establecimiento Azufre Salta, Estación Caipe, Km. 1626 — F.C.G.B. — Provincia de Salta.

Por pliegos y Bases y Condiciones Generales dirigirse al citado Establecimiento o bien a la Dirección General de Fabricaciones Militares — Avda. Cabildo 65, Buenos Aires.

Valor del pliego \$ 100.— m/n.

JULIO A. ZELAYA

Jefe Servicio Abastecimiento

Establecimiento Azufre Salta

e) 18—2 al 6—3—63.

Nº 13300 — INSTITUTO NACIONAL DE  
SALUD MENTAL

Expediente Nº 2524|63

Llámanse a licitación pública Nº 4663, para el día 6 de marzo de 1963, a las 16 horas, con el objeto de contratar la adquisición de impresos y útiles de oficina con destino al Instituto Nacional de Salud Mental y Servicios de su dependencia, para cubrir las necesidades del ejercicio fiscal 1962|63.— La apertura de las ofertas tendrá lugar en el Departamento de Adquisiciones y Ventas, sito en la calle Vieytes 489 — planta baja — Capital, debiendo dirigirse para pliegos e informes a la citada dependencia.— El Director Administrativo.

BUENOS AIRES, Febrero 11 de 1963.

e) 12 al 23—2—63

## REMATE ADMINISTRATIVO

Nº 13358 — BANCO DE LA NACION ARGENTINA — REMATE ADMINISTRATIVO —  
BASE: \$ 1.108.100.— m/n.

El día 14 de Marzo de 1963, a las 14 horas, en el hall del Banco de la Nación Argentina, Suc. Salta, Mitre esq. Belgrano, Remataré con la BASE de \$ 1.108.100.— Una fracción de la Finca San Antonio Fracción B—1, con una superficie de 100 Has. 7467 mts.2., ubicada en el Departamento de Gral. Güemes, comprendida dentro de los siguientes límites generales: Noreste, Noroeste y Sudoeste con finca San Antonio; Sudeste con el Arroyo Estancia Mayo, que la separa de la Finca Santa Rita de las Vertientes.— Catastro 2215.— Títulos a los folios 427 y 349, asientos 1 y 9 de los Libros 11 y 17, respectivamente del R. I. de Güemes.— Juicio Banco de la Nación Argentina vs. José Oscar Ichazo Blanco.— En el acto del remate 20 o/o del precio de venta y a cuenta del mismo.— Comisión de arancel a cargo del comprador.— Edictos por 15 días en el Boletín Oficial y El Intransigente. El remate deberá ser aprobado por el Banco de la Nación Argentina, quien podrá acordar facilidades de pago a quien estuviera en condiciones de operar con él mismo, acordando un crédito máximo de \$ 300.000.— pagaderos en 8 cuotas trimestrales iguales y consecutivas, con un interés del 15 o/o anual, pagadero por trimestre adelantado, con garantía hipotecaria en primer término a favor del Banco sobre el mismo inmueble.— Informes en el Banco de la Nación Argentina (Suc. Salta y S. S. de Jujuy) y al suscripto martillero.— Martillero Manuel C. Michel, 20 de Febrero Nº 136. Salta.

e) 19—2 al 14—3—63.

## SECCION JUDICIAL

## EDICTOS SUCESORIOS

## Nº 13394 — SUCESORIO:

El Señor Juez en lo Civil y Comercial de Tercera Nominación, cita, llama y emplaza por treinta días a herederos y acreedores de MERCEDES JUSTA FUENTESSECA DE PEREZ.

SALTA, Febrero 6 de 1963.

ANIBAL URRIBARRI — Secretario

e) 28|2 al 10|4|63

Nº 13393 — El Juez Civil y Comercial del Distrito Judicial del Norte, cita por treinta días a todos los que se consideren con derechos a los bienes de la sucesión de don ELIAS KAKARIS o KACARIS o CACARIS, sean como herederos o acreedores, para que dentro del dicho término comparezcan a hacerlos valer, bajo apercibimiento de ley.

S. Ramón de la N. Orán, Febrero 22 de 1963

AYDEE CACERES CANO — Secretaria

e) 28|2 al 10|4|63

## Nº 13392 — SUCESORIO:

Dra. Judith L. de Pasquali, Juez en lo Civil y Comercial del Distrito Judicial del Sud, Metán, cita y emplaza por treinta días a herederos y acreedores de doña LUISA TOLEDO ó LUISA TOLEDO Vda. DE LUNA.

METAN, Febrero 21 de 1963.

MILDA ALICIA VARGAS — Abog. Secret.

e) 28|2 al 10|4|63

Nº 13367 — EDICTOS SUCESORIOS: El Sr. Juez de 1ª Instancia en lo C. y C., 4ª Nominación, cita y emplaza por treinta días a herederos y acreedores de don Saturnino Palacios, bajo apercibimiento de ley.— Salta, 18 de Febrero de 1963.

Dr. LUIS ELIAS SAGARNAGA

e) 21—2 al 5—4—63.

## Nº 13337 — EDICTO SUCESORIO:

Julio Lazcano Ubios, Juez de Primera Instancia en lo Civil y Comercial de Quinta Nominación, cita y emplaza por 30 días a herederos y acreedores de LUCIO ALFREDO CORNEJO, para que comparezcan a hacer valer sus derechos.—

SALTA, Febrero 8 de 1963.

Dr. LUIS ELIAS SAGARNAGA — Secretario

e) 15|2 al 2|4|63

## Nº 13315 — EDICTO:

El Juez de Primera Instancia Civil y Comercial Primera Nominación, cita y emplaza a herederos y acreedores, por treinta días, a hacer valer sus derechos en el juicio sucesorio de CEFERINO SAYA.—

SALTA, Diciembre 18 de 1962

Dr. MANUEL MOGRO MORENO — Secret.

e) 13—2 al 3—3—63.

Nº 13299 — El Señor Juez de 5a. Nominación en lo C. y C. cita por 30 días a herederos y acreedores de EUGENIO FARFAN, Expediente Nº 7601|62.

SALTA, Febrero 8 de 1963.

Dr. LUIS ELIAS SAGARNAGA — Secretario

e) 12|2 al 28—3—63

Nº 13291 — El Sr. Juez de Primera Instancia Civil y Comercial de Cuarta Nominación cita y emplaza por treinta días a herederos y acreedores de don Pedro Constantino Genovese, para que hagan valer sus derechos. Salta, Febrero 5 de 1963.

Dr. LUIS ELIAS SAGARNAGA

Secretario

e) 11—2 al 27—3—63.

## Nº 13250 — EDICTO:

El Sr. Juez de Primera Instancia en lo

Civil y Comercial. Segunda Nominación. Dr. Enrique A. Sotomayor, cita y emplaza por treinta días a herederos y acreedores de María Quiroga de Palacios, para que hagan valer sus derechos.

SALTA, Diciembre 26 de 1962.  
ANIBAL URRIBARRI — Escribano Secretario  
e) 19/2 al 20/3/63

Nº 13286 — EDICTO SUCESORIO.— El Juez de 1º Inst. C. y C. del Distrito Judicial del Norte, cita y emplaza a herederos y acreedores de don José Saba o Sabas, por treinta días, bajo apercibimiento de lo que hubiere lugar por Ley.— Expte. Nº 1877/61. Con habilitación de feria para las publicaciones por igual término en el Boletín Oficial y Foro Salteño.

Dra. AYDEE CACERES CANO  
Secretaria  
e) 30-1 al 15-3-63.

Nº 13209 — EDICTO SUCESORIO:  
La doctora JUDITH L. DE PASQUALI, Juez de Primera Instancia en lo Civil y Comercial del Distrito Sud — Metán, cita y emplaza por treinta días a herederos, acreedores y legatarios de don Pablo Luciano Dubus o Pablo Luciano María Dubus. Habilitase la feria del mes de Enero próximo.

Metán, Diciembre 28 de 1962  
MILDA ALICIA VARGAS  
Abogada — Secretaria  
e) 21-1 al 5-3-63

REMATES JUDICIALES

Nº 13397 — Por: EFRAIN RACIOPPI  
REMATE JUDICIAL:  
Una Incubadora p/600 Huevos. — Dos Criadoras — 18 Jaulas y 8 Chapas de Zinc  
SIN BASE

El día 4 de Marzo de 1963, a horas 18, en mi escritorio de la calle Caseros Nº 1856, ciudad, remataré sin base los siguientes bienes: Una incubadora marca "Alfa Laval", de 3 secciones, para 600 huevos, a kerosene.— Una criadora "Alfa Laval", de 4 pisos capacidad 560 pollitos, a kerosene; Una criadora "Casa del Avicultor", para 600 pollitos, a kerosene.— Dieciocho jaulas californianas de alambre, individuales para pollos de 30 a 90 días y Ocho chapas de zinc usadas, todo en forma individual.— Ordena Señor Juez de Primera Instancia en lo Civil y Comercial, Quinta Nominación.— Juicio: "Giménez Patricio vs. Estrada Armando o Armando y Cenci-Mario". Expte. Nº 3826/62.— Los bienes pueden verse en la casa de campo del señor Hugo Jovanovic en la localidad de Campo Quijano Señal 20 0/0.— Comisión de ley a cargo del comprador.— Edictos por 3 días "Boletín Oficial" y "El Tribuno".— Juicio: Ejecutivo.  
e) 28/2 al 4/3/63

Nº 13396 — Por: EFRAIN RACIOPPI.  
REMATE JUDICIAL:  
Un vehículo remolque, semi remolque modelo AC 35, capacidad 3.500 kilos  
SIN BASE

El día 6 de Marzo de 1963, a horas 18,30 en mi escritorio de la calle Caseros Nº 1856 de la ciudad de Salta, procederé a rematar sin base un vehículo remolque, semi remolque, modelo AC 35, con capacidad para 3.500 kilos equipados con cubiertas medida 825 x 20, en buen estado de conservación y que se encuentra en poder del depositario judicial Sr. Lázaro Sánchez, domiciliado en la calle Alberdi esq. Seralpio Soria de la ciudad de San Pedro de Jujuy, donde puede ser revisado.— Ordena Señor Juez de Primera Instancia en lo C. y C., Segunda Nominación.— Juicio. Ejecutivo: "Oliveros, Manuel vs. Lázaro, Sánchez". Expte. Nº 31.295/62.— Señal 30 0/0. Comisión de ley a cargo del comprador.— Edictos por 3 días en los diarios "Boletín Oficial" y "El Tribuno" de Salta y diario "Pregón" de San Salvador de Jujuy.  
e) 28/2 al 4/3/63

Nº 13395 — Por: EFRAIN RACIOPPI.  
REMATE JUDICIAL:  
UN ARADO DE 6 DISCOS, IMPORTADO—  
MARCA "INTERNACIONAL"  
SIN BASE

El día 6 de Marzo de 1963, a horas 18, en mi escritorio de la calle Caseros Nº 1856 de la ciudad de Salta, procederé a rematar SIN BASE un arado de 6 discos, importado marca "Internacional", en poder del señor Patricio Sánchez, depositario judicial, domiciliado en la calle 9 de Julio Nº 124, de la ciudad de San Pedro de Jujuy, donde puede verse. Ordena Sr. Juez de Primera Instancia en lo C. y C., Segunda Nominación de Salta.— Juicio: Ejecutivo: "Oliveros, Manuel vs. Patricio, Sánchez". Expte. Nº 30.738/62.— Señal 30 0/0. Comisión de ley a cargo del comprador.— Edictos por 3 días en los diarios "Boletín Oficial" y "El Tribuno" de Salta y "Pregón" de la ciudad de San Salvador de Jujuy.  
e) 28/2 al 4/3/63

Nº 13390 — Por: José Martín Riso. Patrón Judicial — Dos inmejorables fincas para explotación agrícola, ganaderas y forestales  
CON BASE

El día 9 de Abril de 1963, a las 18 horas, en mi escritorio de Remates, calle Buenos Aires 30 — Oficina 8 de esta ciudad, por disposición del Sr. Juez de 1ra. Inst. en lo C. y C. de 5ta. Nominación, en autos: Prep. Via Ejecutiva — "Banco Provincial de Salta vs. Carlos Javier Saravia Toledo" Expte. Nº 5.322/60, Remataré con las Bases que más adelanté y en particular se indican equivalentes a las 2/3 partes de sus valuaciones fiscales, los siguientes inmuebles rurales:

- a) LA MITAD INDIVISA de la fracción finca "Talamuyo" o "El Quemado" ubicada en el departamento de Metán, provincia de Salta, con extensión de 6.453 Has., más o menos, que le corresponde al demandado según título registrado al folio 38; Asiento 6; Libro 3 del R. I. de Metán; Catastro Nº 987, Metán.— BASE DE VENTA: \$ 91.520.— m/n.
- b) TRES FRACCIONES de la finca "El Arenal" ubicadas en el Partido de Pitutos, departamento de Anta, provincia de Salta, con extensión de 1.100 Has. más o menos, que le corresponden también al demandado según título registrado al folio 280; Asiento 3; Libro 4 del R. I. de Anta; Catastro Nº 632 de Anta.— BASE DE VENTA: \$ 60.666,66 m/n.

MEJORAS: Ambas fincas disponen de mejoras tales como: — Casa habitación. Alambrados perimetrales e internos, corrales, represas, baños para ganado, grandes extensiones de tierra para cultivos con derecho a riego; etc.— CONDICIONES DE VENTA: Señal en el acto del remate del 20 0/0 de la compra a cta. del precio más la comisión del arancel; Saldo a la aprobación judicial de la subasta.— INFORMES: Casa Central del Banco Provincial, España 625 y Sucursales de Metán y J. V. González, y el suscrito Martillero en su escritorio de Bs. As. 30.— EDICTOS: 30 días en el Boletín Oficial, 25 en el Foro Salteño y 5 días en El Intransigente.— SALTA, 21 de febrero de 1963.— José Martín Riso Patrón.— Martillero Público.  
e) 27/2 al 9/4/63

Nº 13388 — Por: Ricardo Gudino  
Judicial — 10 Vitrinas — Sin Base

El día 1º de Marzo de 1963, a horas 18,00, en mi escritorio de la calle Pellegrini Nº 237, de esta ciudad, Remataré SIN BASE 10 VITRINAS de distintos tipos y medidas, que se encuentran en poder del Depositario Judicial Sr. Juan Gimenez con domicilio en calle Molinos Nº 57, de esta ciudad.— Ordena el Sr. Juez de 1ra. Inst. en lo Civil y Comercial 4ta. Nominación, en juicio Caratulado: "Negro, Miguel vs. Gimenez, Juan — Ejecutivo" Expte. Nº 27.704/62.— Señal el 30 0/0.— Comisión de Ley a cargo del comprador.— Edictos por el término de tres días en los diarios Boletín Oficial y El Intransigente.  
e) 27/2 al 1/3/63

Nº 13387 — Por: Ricardo Gudino.  
Judicial — 1 Colectivo marca "OVERLAND WIPPET" — SIN BASE

El día 7 de Marzo de 1963, a horas 18,00, en mi escritorio de la calle Pellegrini Nº 237, de esta ciudad, Remataré SIN BASE 1 Colectivo marca "OVERLAND WIPPET", modelo 1928; motor Nº 344035 con Chapa Municipal Nº 006 de Rosario de Lerma, y se encuentra en poder del Depositario Judicial Sr. Roberto Mazanza con domicilio en calle 9 de Julio s/n de la localidad de Rosario de Lerma, Pcia. de Salta.— Ordena el Sr. Juez de Paz Letrado Nº 1, en Juicio: "Prep. Via Ejecutiva — Ramirez y López S.R.L. vs. Roberto Mazanza" Expte. Nº 6820/61.— Señal el 30 0/0.— Comisión de Ley a cargo del comprador.— Edictos por el término de siete días en los diarios Boletín Oficial y El Intransigente.— e) 27/2 al 7/3/63

Nº 13386 — Por: Julio César Herrera  
Judicial — Una Motocicleta marca "DERRI"

El 12 de Marzo de 1963, a las 16 y 15 Hs. en Balcarce, 168 de esta ciudad, remataré con la BASE de \$ 68.040.— m/n. Una Motocicleta marca "DERRI" de 98 cc., motor de dos tiempos Nº 283.175, bastidor Nº 5577.— Revisaría en Tucumán 565 de esta ciudad.— ORD. el Sr. Juez de 1ra. Inst. en lo C. y C. 5ta. Nom. en el juicio: "Ejec. Prend. Montero, José y Cia. vs. Moreno, Robustiano y Medina, Miguel A.— Expte. Nº 7506/62"— Señal el 20 0/0 en el acto.— Comisión a cargo del comprador.— Edictos por tres días en el Boletín Oficial y Foro Salteño y por un día en El Intransigente.— NOTA: En caso de no haber postores por la base, a los quince minutos siguientes será rematada SIN BASE.— e) 27/2 al 1/3/63

Nº 13385 — Por: Julio César Herrera  
Judicial — Una Motocicleta marca Honda

de 150 cc.  
El 12 de Marzo de 1963, a las 16 hs. en Balcarce 168 de esta ciudad, remataré con la BASE de \$ 128.440.— m/n. Una Motocicleta marca "Honda" de 150 cc., motor Nº C95-1400286, bastidor Nº 1400292, mod. standard.— Revisaría en Tucumán 565 de esta ciudad.— ORD. el Sr. Juez de 1ra. Inst. en lo C. y C. 5ta. Nom. en el juicio: "Ejecución Prend. José Montero y Cia. vs. Botto, Juan Carlos" Expte. Nº 3266/62.— Señal el 20 0/0 en el acto.— Comisión a cargo del comprador.— Edictos por tres días en el Boletín Oficial, Foro Salteño y un día en El Intransigente.— NOTA: En caso de no haber postores por la base, a los quince minutos siguientes será rematada SIN BASE.— e) 27/2 al 1/3/63

Nº 13383 — Por: José Alberto Cornejo  
Judicial — Inmueble en esta Ciudad

BASE: \$ 59.333,32 m/n.  
El día 22 de marzo último a las 18 hs. en Deán Funes 169, Remataré con la BASE de \$ 59.333,32 m/n. el inmueble ubicado en calle C. Pellegrini Nº 152, Ciudad, con medidas y linderos que le acuerda su TITULO, y registró la folio 429 asiento 8 del libro 26 de R. I. Capital.— Catastro 3358 Sección E.— Manzana 13.— Parcela 3.— Valor Fiscal \$ 89.000.— En el acto del remate se 30 0/0 saldo al aprobarse la subasta.— Ordena Sr. Juez de 1ra. Instancia 1ra. Nominación en lo C. y C. en Juicio: "Ejecución de Sentencia — Simón, Bonifacio y Otros vs. Suc. de Matas Vilches" Expte. Nº 43.375/62.— Comisión del comprador.— Edictos por 15 días en B. Oficial 10 en F. Salteño y 5 en El Intransigente.— e) 27/2 al 19/3/63

Nº 13382 — Por: José Alberto Cornejo  
Judicial — Cepilladora — Sin Base

El día 15 de marzo último a las 18 hs. en Deán Funes 169, Ciudad, Remataré SIN BASE, dinero de contado, una máquina cepilladora marca "El Capataz" con motor de 5 HP, y cuchillas de 0.60 en buen estado, la que se encuentra en poder del Sr. Valentín Gontre-



ras, en Brown 448[50. ciudad, donde puede revisarse.— Ordena Excmo. Tribunal del Trabajo N° 1 en juicio: "Ejecutivo — Santiago Alberto Bellido vs. Maderma S.R.L. y/o Alberto Varela, Expte. N° 3373[61".— Comisión comprador.— Edictos por 8 días en El Boletín Oficial y El Intransigente.

e) 27[2 al 8[3[63

N° 13381 — Por: Efraín Racioppi  
Remate Judicial

Un inmueble y 2 lotes de terrenos en esta ciudad — Bases: \$ 12.666,66 y 12.666,66 m/n. respectivamente.

El día 19 de Marzo de 1963, a horas 18, en mi escritorio de la calle Ceseros N° 1356, ciudad, remataré con las bases de las 2[3 partes de su valuación fiscal los siguientes bienes inmuebles de propiedad del Sr. Domingo Marinaro, ubicados en esta ciudad: Un inmueble sobre la calle República de Siria (antes Rondeau) entre las de España y Belgrano, inscrita a fol. 49, asiento 1 del libro 90 de R. I. Capital, catastro N° 10.976. Y dos lotes de terrenos, unidos entre sí ubicados en la calle Maipú entre Leguizamón y Rivadavia. Catastro N° 12181. Inscrito a fol. 85, asiento 2, libro 24 de R. I. Capital.— Ambos bienes reconocen algunos gravámenes que pueden verse en sus respectivos libros en la Dirección Gral. de Inmuebles.— Ordena Señor Juez de Primera Instancia en lo C. y C. Quinta Nominación. Juicio: Via Ejec. "Díaz, Roberto vs. Marinaro, Domingo" Expte. N° 7604[62. Edictos por 15 días "Boletín Oficial" y "Foro Salteño" y 5 días en "El Tribuno".— Señala 20 [0].— Comisión de ley a cargo del comprador.—

e) 27[2 al 19[3[63

N° 13378 — Por: Arturo Salvatierra  
Judicial — Finca OSMA ó SAN JOSE DE OSMA — BASE \$ 2.280.000.— m/n.

El día 18 de abril de 1963 a hs. 18 en el escritorio Buenos Aires 12 de esta ciudad, remataré con base de \$ 2.280.000.— m/n. equivalente a las dos terceras partes de su valuación fiscal la finca denominada "OSMA" ó "SAN JOSE DE OSMA", ubicada en el Dpto. La Viña, de esta Provincia, con todo lo edificado, clavado, cercado y adherido al suelo, con una superficie de 7.757 hectáreas, 4.494 metros<sup>2</sup>. y limita; Norte, con el arroyo de Osma y camino nacional, que conduce del pueblo Chicoana a Coronel Moldes; Este, con la finca Retiro de Guillermo Villa; Sud Oeste, con las fincas Hoyadas y Alto de Cardón de D. Juan López y Oeste, con las cumbres más altas de las serranías divisorias de la finca Potrero de Díaz de D. Félix Usandivaras.— Catastro N° 426 Título folio 97 asiento 1 libro 3 R. de I. La Viña.— En el acto el 20 [0] a cuenta del precio de venta.— Ordena señor Juez de 1ra. Inst. 4ta. Nom. en lo C. y C. en autos: Ibañez, Víctor vs. Zúñiga, Bonifacia La Mata de.— Ejecutivo — Comisión a cargo comprador.— Edictos 30 días en B. Oficial y Foro Salteño y 15 publicaciones en El Intransigente.

e) 27[2 al 19[4[63

N° 13369 — Por: GUSTAVO ADOLFO BOLLINGER — JUDICIAL

En Juicio "Ingenio y Refinería San Martín del Tabacal S. A. vs. Castellanos Enrique Félix" — Expte. N° 19098[54 — Juzgado de 1ª Instancia en lo Civil y Comercial 4ª Nominación, el día 15 de Abril de 1963 a horas 18, en calle Caseros N° 374, Salta, Remataré con BASE de \$ 143.333.33 m/n. o sean las terceras partes de su avaluación, el inmueble que comprenden las manzanas Nos. 32, 33, 61 y 62 de la Ciudad de San Ramón de la Nueva Orán (Provincia de Salta), Catastro 1.500, Título a fs. 401— As. 2 Libro 8 R. I. de Orán.— Sobre este inmueble se registran embargos por \$ 953.870.77 m/n.— Señala 30 [0] a aprobarse el remate.— Comisión de Ley a cargo del comprador.— Edictos 30 días en "Boletín Oficial y diario "El Intransigente".

GUSTAVO ADOLFO BOLLINGER

e) 21—2 al 5—4—63.

N° 13364 — Por: RICARDO GUDIÑO — JUDICIAL — Fincas "AGUAS CALIENTES" y "CORRALITO" o "LA PEÑA" Dpto. LA CANDELARIA

BASES: \$ 166.666.66 y \$ 333.333.32 m/n.

El día 5 de Abril de 1963 a horas 18, en mi escritorio de la calle Pellegrini N° 237 de esta ciudad: Remataré con las BASES de: m/n. 166.666.66 y 333.333.32, respectivamente, o sean las 2[3 partes de su valuación fiscal, las fincas denominadas "Aguas Calientes" y "Corralito" o "Las Peñas", ubicadas en el Partido de El Ceibal, Departamento de La Candelaria, de esta Provincia, con todo lo edificado, clavado, plantado, cercado y adherido al suelo. Inmuebles correspondientes al señor Mariano Mussari, por títulos que se registran a Folio 457 y 463 del Libro 1 de R. I. de La Candelaria.— Valor Fiscal: \$ 250.000 y \$ 500.000, respectivamente.— Inscripción de dominios, títulos, medidas, linderos, superficies y otros datos, los que se encuentran anotados a folio, asiento y libro detallado precedentemente.— Embargos y otros gravámenes, los que se especifican en el informe de la Dirección General de Inmuebles, que corre agregado a fs. 17 y vta. del juicio donde se ordena la subasta, por el señor Juez de 1ª Instancia en lo Civil y Comercial 4ª Nominación, caratulado "Compañía Mercantil Agrícola e Industrial S. R. L. vs. Mussari, Mariano — Ejecutivo". Expte. N° 27.917.— Señala el 30 [0].— Comisión de arancel a cargo del comprador.— Edictos por el término de treinta días en los diarios Boletín Oficial y El Intransigente, Ricardo Gudino, Martillero Público.

e) 19—2 al 4—4—63.

N° 13359 — Por: JOSE ALBERTO GOMEZ RINCON — JUDICIAL: INMUEBLE EN CALLE Btmé. MITRE N° 819; CIUDAD.

BASE \$ 92.000.— m/n.

El día 15 de Marzo de 1963, a horas 18, en calle Gral. Güemes N° 410, Ciudad, Remataré con la BASE de Noventa y Dos Mil Pesos, correspondientes a las dos terceras partes de su avaluación fiscal, el inmueble con casa, ubicado en calle Bartolomé Mitre N° 819, en esta ciudad, con títulos inscripto al folio 154, asiento 6 del libro 28 R. I. Capital.— Afectaciones: Hipoteca en primer término a favor de Antonio Peral por la suma de \$ 500.000.—, registrada al folio 153, asiento 5 del libro 28 R. I. Capital; hipoteca en segundo término a favor de María Juana Catalina Cánaves de Aceña, por la suma de \$ 700.000.—, registrada a folio 154, asiento 7 del libro 28 R. I. Capital.— Nomenclatura catastral: partida N° 3432, sección H., manzana 49, parcela 10.— En el acto del remate el 20 [0] de seña y a cuenta de precio.— Comisión de arancel a cargo del comprador.— Edictos por 15 días, diarios Boletín Oficial y Foro Salteño y por 3 días en "El Intransigente".— Ordena el señor Juez de Primera Instancia 3ª Nom. en autos: "Tienda y Bazar La Argentina S. R. L., vs. Néilda Espelta de Casabella". — Ejecutivo. Expte. N° 24012[62.

José Alberto Gómez Rincón

e) 19—2 al 14—3—63.

N° 13352 — Por: MIGUEL A. GALLO CASTELLANOS — JUDICIAL — Terreno con dos Casas en Esta Ciudad

El 19 de Marzo de 1963, a hs. 17 en Sarmiento 548, Ciudad, Remataré con BASE de \$ 81.333.32 m/n., importe equivalente a las dos terceras partes de su valor fiscal, un lote de terreno con dos casas edificadas, ubicadas en esta ciudad, con frente a calle 25 de Mayo entre Avda. Belgrano y calle General Güemes, señalada su edificación con el N° 266 de propiedad de Doña Leonela V. Baigorri de Pacheco, por títulos inscriptos a Folio 128, As. 7 del Libro 112 de R. I. Capital. N. Catastral: Part. 3024, Sec. H, Manz. 99, Parc. 19. En el acto 30 [0] seña a cuenta precio.— Comisión a cargo comprador.— Edictos 15 días en Boletín Oficial y Foro Salteño y por 5 en

El Intransigente, con habilitación FERIA mes Enero.— Ordena Sr. Juez de 1ª Inst. C. y C., 2ª Nom., en juicio: Bazán, Nicolás Guillermo vs. Pacheco, Leonela Baigorri de — Ejecución Hipotecaria".

e) 18—2 al 13—3—63.

N° 13351 — Por: MIGUEL A. GALLO CASTELLANOS — JUDICIAL — Lotes de Terrenos en Cerrillos

El 5 de Abril de 1963, a hs. 17, en Sarmiento 548, Ciudad, Remataré con las BASES que seguidamente se determinarán, cinco lotes de terrenos ubicados en la localidad de Cerrillos de esta Provincia, los que por títulos reg. a Folio 456, As. 3 del Libro 4 de ese Dpto., le corresponde en propiedad al demandado.— A dichos lotes se plano archivado en D. G. de I. bajo N° 226 se los designa como lotes 5, 4, 3, 2 y 1, figurando catastrados bajo Nos. 2.462, 2.463, 2.464, 2.400 y 2.465.— En ese orden los lotes serán subastados con bases de \$ 6.666.66 m/n., \$ 13.333.32, \$ 6.000.—, \$ 4.666.66 y \$ 5.333.33, respectivamente, o sea por las 2[3 partes del valor fiscal de los mismos.— En el acto 30 [0] seña a cuenta precio.— Comisión o cargo comprador.— Edictos por 30, 25 y 5 días en los diarios Boletín Oficial, Foro Salteño y El Intransigente.— Ordena Sr. Juez de 1ª Inst. C. y C., 1ª Nomin. en juicio: "García Córdoba, Enrique vs. Santillán, Alfonso.— Ejecutivo".

e) 18—2 al 3—4—63.

N° 13321 — Por: José Alberto Cornejo  
Judicial — Inmueble en Esta Ciudad — BASE \$ 19.333.32

El día 14 de marzo próximo a las 18 horas, en Deán Funes 169 — Salta, Remataré, con BASE DE \$ 19.333.32 m/n., el inmueble ubicado en calle Ameghino e Pueyrredón y Vicente López, a 12,45 metros de esta última y Ameghino, señalado como lote N° 7 Manzana 55, con medidas, linderos y superficie que le acuerda su TITULO registrado a folio 225 asiento 1 del libro 28 de R. I. Capital. Catastro 8418—Valor fiscal \$ 29.000.— En el acto del remate el 30 por ciento, saldo al aprobarse la subasta. Ordena Sr. Juez de 1ra. Instancia 2a. Nominación C. y C., en juicio: "División de Condominio — GABRIEL CABEZAS VS. BETTY DOLORES MARTINEZ, Expte. N° 29.566[61". Comisión comprador. Edictos por 15 días en B. Oficial y Foro Salteño y 5 días en El Intransigente.

e) 14—2 al 11—3—1963

N° 13319 — POR: EFRAÍN RACIOPPI  
REMATE JUDICIAL

Un inmueble en esta ciudad

BASE: \$ 50.666.66 m/n.

El día 11 de Marzo de 1963, a horas 18, en mi escritorio de la calle Caseros n° 1356, ciudad, remataré con la base de \$ 50.666.66 m/n. o sean las 2[3 partes de su valuación fiscal un inmueble ubicado en esta ciudad en la calle Caseros n° 837 entre las calle Ituzaingó y C. Pellegrini; catastro n° 255; registrada al folio 356, asiento 1 del libro 78 de R.I. de la Capital. Señala 30%. Comisión de ley a cargo del comprador. Ordena Señor Juez de Primera Instancia en lo C. y C. Segunda Nominación. Expte. N° 27.976[59. Juicio: San Miguel, Carmen Rosa vs. Flores, Carlos). Desalojo. Edictos por 15 días en "Boletín Oficial y "El Tribuno".

e) 14—2 al 11—3—63

N° 13318 — Por: Justo C. Figueroa Cornejo  
JUDICIAL

INMUEBLE EN ESTA CAPITAL DE MATERIAL DE PRIMERA - BASE \$ 50.000 %  
El día 12 de Marzo de 1963 a horas 17.30, en mi escritorio de remates de la calle Buenos Aires 98 de esta ciudad REMATARE CON LA BASE DE \$ 50.000.— m/n. (CINCUENTA MIL PESOS MONEDA NACIONAL) el inmueble ubicado en esta capital sobre calle Olavarría entre Alvarado y Urquiza y cuyos fi

Los se encuentran inscriptos al folio 308 asiento 5 del Libro 240 del R.I. de esta Capital, Catastro N° 37.823, Sección L, manzara 10v. Parcela 10. Ordena el Sr. Juez de 1ª Instancia y 5ª Nominación en lo Civil y Comercial en los autos: "FIGUEROA, Julia vs. RIVERO David Zenón" — Ejec. Hipotecaria, Expediente N° 7.578/62. En el acto de la subasta el 20% del precio como seña y a cuenta del mismo. Edictos por 15 días en los diarios Boletín Oficial y El Intransigente. Comisión de ley a cargo del comprador. Justo C. Figueroa Cornejo — Martillero Púb. e) 14/2 al 11/3/63

N° 13310 — Por: Ricardo Gudiño.  
Judicial — 1 Inmueble en esta Ciudad.  
BASE: \$ 29.333.33

El día 11 de Marzo de 1963, a horas 18.00 en mi escritorio de la calle Pellegrini N° 237 de esta ciudad: Remataré: Con BASE de \$ 29.333.33 o sea la 2/3 partes de su valor Fiscal un Inmueble ubicado en esta ciudad individualizado con el N° 65 de la Sección D — según plan 1730; adjudicado por Decreto N° 8571 del 25/1/53 anotado con el Catastro N° 24673 Sección D; Manzana 73 b; Parcela 24 de propiedad del Sr. Gualberto Montaña. — Ordena el Sr. Juez de la Instancia en lo Civil y Comercial 4a. Nominación, en juicio: — "Ojarte Salva, Ramona Leandra vs. Montaña Gualberto — Alimentos" Expte. N° 26.169/61. Seña el 30/0/0. — Comisión de arancel a cargo del comprador. — Edictos por quince días en los diarios Boletín Oficial y El Intransigente.

e) 13—2 al 3—3—63

N° 13309 — Por: Ricardo Gudiño  
Judicial - 1 Inmueble Ubicado en Esta Ciudad  
BASE: \$ 66.000.—

El día 13 de Marzo de 1963, a horas 18.00 en mi escritorio de la calle Pellegrini N° 237 de esta ciudad: Remataré: Con BASE de \$ 66.000.— o sea las 2/3 partes de su valuación Fiscal, Un Inmueble ubicado en esta ciudad, con todo lo plantado, clavado, edificado, cercado y adherido al suelo, bajo el Catastro N° 10695, Sección E; Manzana 47; Parcela 12 del Folio 447 y 449 asiento 1 y 2 del Libro 202 del R.I. de la Capital de propiedad de Doña María Meli de Bombelli. — Ordena el Sr. Juez de 1ra. Instancia en lo Civil y Comercial 5ta. Nominación en juicio: "Austerlitz Alberto E. vs. Bombelli María M. de — Embargo Preventivo" Expte. N° 7103/62. — Seña el 20/0/0. — Comisión de arancel a cargo del comprador. — Edictos por quince días en los diarios Boletín Oficial y El Intransigente.

e) 13—2 al 3—3—63

N° 13308 — Por: Ricardo Gudiño.  
Judicial — 1 Compresor de Aire Con Motor  
BASE: \$ 15.000.—

El día 19 de Febrero de 1963, a horas 18.00 en mi escritorio de la calle Pellegrini N° 237 de esta ciudad: Remataré Con BASE de \$ 15.000.— Un Compresor de Aire con motor de 1 H.P. N° 812466. el que se encuentra en poder del Depositario Judicial Sr. Angel Raúl Chalabe. — Ordena el Sr. Juez 1ra. Instancia en lo Civil y Comercial 1a. Nominación, en juicio: "L. A. A. vs. Chalabe, Angel Raúl — Ejecución de Sentencia" Expte. N° 42.799/62. Seña de práctica. — Comisión de arancel a cargo del comprador. — Edictos por tres días en El Boletín Oficial, dos días en el Foro Salteño y un día en El Tribuno.

e) 13 al 15—2—63

N° 13305 — Por: Ricardo Gudiño  
Ricardo Gudiño — Martillero Público  
Judicial — Inmueble — En esta Ciudad  
Base: \$ 283.120.—

El día 14 de Marzo de 1963 a hs. 18.30 en mi escritorio de calle Pellegrini N° 237 de esta ciudad; Remataré: con BASE de \$ 283.120.— importe del crédito hipotecario que se reclama, en el juicio en donde se ordena la subasta caratulado: "C.I.M.A.C. S.R.L. vs. José Nioi — Ejecución Hipotecaria" Expte.

N° 23917/62.  
El inmueble de propiedad del demandado ubicado en esta ciudad de Salta, con frente a la calle Alsina, señalado con el N° 272, con todo lo edificado, clavado, plantado, cercado y adherido al suelo. — Inscripción de dominio, límite, linderos, superficie, etc. los que se encuentran anotados a folio 409, asiento 1 del libro 275, de R. I. de la Capital.

Gravámenes: los que rolan en el informe de fs. 42 de autos. — Catastro N° 39.823 —

Valor Fiscal: \$ 81.000.— Ordena el señor Juez de 1ra. Instancia 3ra. Nominación en lo C. y C. en el juicio detallado más arriba N° 23917/62.— Seña de práctica. — Comisión de ley a cargo del comprador. — De acuerdo a la cláusula tercera del contrato de compra venta e hipoteca, el deudor en caso de remate, está obligado a entregar el Inmueble subastado, libre de ocupantes. — Edictos por 15 días en los diarios Boletín Oficial y El Intransigente.

Otros datos e informes en Pellegrini N° 237.  
Ricardo Gudiño — Martillero Público  
e) 12/2 al 7/3/63.

N° 13303 — Por: Ricardo Gudiño  
Judicial — Inmueble en esta Ciudad — Base  
\$ 26.666.66

El día 12 de Marzo de 1962, a horas 18,00, en mi Escritorio de calle Pellegrini N° 237, de esta ciudad, Remataré: Con Base de \$ 26.666.66 equivalente a las dos terceras partes de su valuación fiscal, el Inmueble ubicado en esta ciudad designado como lote 2 de la Manzana 6 del plano 330, que le corresponde al señor Ramón Alonso Colque, por títulos registrados a folio 85, asiento 1 del libro 97 R.I. de la Capital, Catastro N° 14086.— Valor Fiscal \$ 40.000.— Medidas, linderos, superficies y otros datos los que dan sus títulos nombrados precedentemente. Embargos y otros gravámenes los que dá cuenta el informe de la D. G. I. agregado a fs. 19, de autos donde se ordena la subasta y caratulado: "Prep. Vía. Ejec. Ramírez y López S.R.L. vs. Ramón Alonso Colque", Expte. N° 6964/62.— Ordena el señor Juez de Paz Letrado N° 1.— Seña de práctica. — Comisión de Ley. — Edictos por 15 días en los diarios Boletín Oficial y Foro Salteño y por tres días en El Intransigente.

e) 12—2 al 7—3—63

N° 13294 — Por: JOSE MARTIN RISSO  
PATRON (De la Corporación de Martilleros)  
JUDICIAL — Fracción de la Finca "Vallenar"  
BASE \$ 205.333.32 m/n.

El día martes 26 de Marzo de 1963, a las 18 horas, en mi-escritorio de Remates, calle Buenos Aires 80 —Of. 8, de esta ciudad, por disposición del Sr. Presidente del Tribunal del Trabajo N° 1, en autos: Embargo Preventivo — "Francisco Medina y Otros vs. Guillermo Saravia y/o Matías Guillermo Saravia" — Expte. N° 3.417/62, remataré el siguiente inmueble rural ubicado en Rosario de Lerma; Fracción N° 9 de la Finca "Vallenar" que le corresponde al Sr. Guillermo Saravia, según título registrado al folio 357 —Asiento 1 —Libro 7 del R. I. de R. de Lerma; Catastro 1.666.— Extensión: 36 Hs. 4.654 m2. c/ 46 dm2., dentro de los siguientes límites: Norte: Lote N° 7 de Carlos Saravia y Lote N° 8 de Oscar Saravia; Sud: Camino Provincial; Este: Camino Provincial y Oeste: Lote N° 7 y Río Rosario.— BASE DE VENTA: m/n. 205.333.32, equivalente a las dos terceras partes de la valuación fiscal.— El adjudicatario abonará en el acto del remate el 30 o/o de seña a cuenta del precio más la comisión de arancel, el saldo a la aprobación judicial de la subasta.— Edictos: 30 días en el Boletín Oficial, 25 en el Foro Salteño y 5 en El Intransigente.— Salta, 6 de Febrero de 1963.— José Martín Risso Patrón, Martillero Público.

e) 11—2 al 27—3—63.

N° 13277 — Por: ARTURO SALVATIERRA  
JUDICIAL — Inmueble — BASE m/n. 392.618.—

El día 6 de marzo de 1963 a hs. 18. en el escritorio Buenos Aires 12 de esta ciudad, Remataré con la BASE de \$ 392.618.— m/n.,

el inmueble ubicado en esta ciudad, con frente a la calle Alvarado, entre las de Talcahuano y Olavarría, señalada con el N° 2162, con extensión y límites que expresan sus títulos registrados a folio 340 asiento 1; del libro 68. R. de I. Capital.— Catastro N° 11212.— En el acto el comprador abonará el 30 o/o de seña a cuenta del precio.— Ordena Sr. Juez de 1ª Inst. 4ª Nom. en lo C. y C., en autos: Manuel I. Luis Lajad vs. Humberto D'Angelis y Marta E. T. de Angelis.— Ejecutivo. Expte. N° 27756/62.— Comisión cargo comprador. — Edictos 15 días en Boletín Oficial y El Intransigente.

ARTURO SALVATIERRA  
e) 7—2 al 4—3—63.

N° 13238 — OFICINAS CONSTRUCTORAS,  
COMERCIALES E INMOBILIARIAS — JU-  
DICIAL — Por: MODESTO S. ARIAS —  
Inmueble Con Casa en esta Capital  
"BASE" \$ 60.000.—

El día 19 de Febrero de 1963, a horas 11, en mi Oficina de calle Tucumán N° 625, ciudad—Salta. Remataré con BASE de m/n. 60.000.— (Sesenta Mil Pesos Moneda Nacional), el inmueble ubicado en esta ciudad, calle Juramento Esq. Santiago del Estero N° 387-393-395 y 399. Con todo lo edificado, cercado, plantado y adherido al suelo. Catastro 2550, Sección B— Manzana 73 —Parcela 1— inscripción a folio 440 asiento 3 del libro 4 de R. I. Capital. Ordena Sr. Juez de 1ª Instancia 2ª Nominación Civil y Comercial en los autos: "Sanchez, Benito Félix vs. Oliver, José B. y Elsa L. Rodríguez de Oliver — Ejecución Hipotecaria — Expte. N° 31.831/62". — En el acto de la subasta el 30 o/o, saldo al aprobarse el remate. — Arancel ley cargo comprador. Edictos por 15 días en los diarios "B. Oficial y Foro Salteño" y 5 días en "El Intransigente". Habilitada la Feria de Enero de 1963. Modesto S. Arias, Martillero Público y Judicial.

e) 30—1 al 19—2—63.

### SECCION COMERCIAL

#### PRORROGA DE CONTRATO SOC.:

N° 13402 — PRORROGA DEL CONTRATO SOCIAL DE "ISAAC ACRECHE Y COMPANIA — SOCIEDAD DE RESPONSABILIDAD LIMITADA". — (Capital m/n. 300.000.—

En la ciudad de Salta, República Argentina, a los veinticuatro días del mes de Febrero de mil novecientos sesenta y tres entre los señores ISAAC ACRECHE, mayor de edad, argentino naturalizado, casado en primeras nupcias con doña Raquel Taramo, domiciliado en calle J. B. Alberdi N° 1179; y don VICTOR ZEITUNE, mayor de edad, argentino naturalizado, casado en primeras nupcias con doña Violeta Acreche, domiciliado en calle Caseros N° 1051, ambos en esta Ciudad, RESUELVEN:

Venciendo el próximo día veintiocho de Febrero de mil novecientos sesenta y tres el término de duración de la Sociedad "ISAAC ACRECHE y Compañía". — Sociedad de Responsabilidad Limitada", de la que son únicos socios integrantes, prorrogar el plazo de duración por un nuevo período de cinco años; es decir, hasta el veintiocho de Febrero de mil novecientos sesenta y ocho, manteniéndose el mismo Capital Social de m/n 300.000.— (Trescientos Mil Pesos Moneda Nacional). — Integrante realizado y aportado por partes iguales, o sean ciento cincuenta acciones de mil pesos, cada uno de los socios, y dejando subsistentes todas las cláusulas y condiciones insertas en el contrato de constitución por instrumento privado de fecha dos de Junio de mil novecientos cincuenta y ocho, anotado en el Registro Público de Comercio al folio cuatrocientos treinta y tres asiento tres mil ochocientos sesenta y cinco, libro veintisiete de "Contratos Sociales", y su modificación por retiro de un socio de fecha dieciséis de Diciembre de mil novecientos cincuenta y ocho,

asentada en el Registro Público de Comercio al folio trescientos cincuenta y cuatro, asiento cuatro mil doscientos cuarenta y tres, libro veintiocho de "Contratos Sociales".

Para constancia, ambos intervinientes suscriben cuatro ejemplares del presente en el lugar y fecha indicados en el encabezamiento.

VICTOR ZEITUNE — ISAAC ACRECHE  
e) 28-2-63

### TRANSF. DE CUOTAS SOCIALES:

#### Nº 13399 — TRANSFERENCIA DE CUOTAS SOCIALES.—

Se comunica que por contrato privado de fecha dos de Febrero de 1963 y con efectos desde el 31 de Mayo de 1962, MAURICIO AARON KOHAN, cede y transfiere a favor de LUIS DANIEL KOHAN, derechos y obligaciones, como así también cuotas de capital que por un valor de \$ 20.000.— (Veinte Mil Pesos Moneda Nacional), tenía en la Sociedad "ENRIQUE KOHAN S.R.L.", con domicilio en esta Ciudad de Salta, Calle Balcarce Nº 25.— Oposiciones en el mismo domicilio.

ENRIQUE KOHAN S.R.L.  
e) 28/2 al 6/3/63

### CESION DE CUOTAS SOCIALES

Nº 13398 — En la ciudad de Salta, Capital de la Provincia del mismo nombre, República Argentina, a veinte días del mes de Febrero de 1963, entre los señores ENRIQUE y MAURICIO AARON KOHAN, por una parte ambos mayores de edad y el Señor LUIS DANIEL KOHAN, menor de edad, por la otra, todos con domicilio en esta Ciudad de Salta, Calle Balcarce Nº 25, convienen la celebración del presente contrato de cesión de derechos sociales y venta de cuotas de capital, de acuerdo a las siguientes bases.

1º) — El Sr. MAURICIO AARON KOHAN, manifiesta tener constituida, con su padre Don ENRIQUE KOHAN, una Sociedad de Responsabilidad Limitada, que explota en esta Ciudad un negocio de Joyería, fantasías, artículos para regalos y afines, la que gira bajo la denominación de "ENRIQUE KOHAN S. R. L.", y que se inscribió en el R. P. de Comercio, con fecha 2 de Setiembre de 1957, folios 256/57, asientos 3708 — Libro 28 de C. Sociales.

Siempre, en el carácter invocado y de común acuerdo con el Sr. ENRIQUE KOHAN y los demás componentes de la firma, la Sra. ROSA FINQUELSTEIN DE KOHAN y Don JAIME KOHAN, y sin que ello signifique modificar, en absoluto, las cláusulas del Contrato que tienen celebrado, viene por la presente a expresar su voluntad de dejar de pertenecer a la firma social referida, con efecto retroactivo a la fecha del último balance efectuado el 31 de Mayo de 1962, y que para esos efectos cede y transfiere a favor de su hermano Don LUIS KOHAN, los derechos y obligaciones que en el contrato que tienen celebrado, le pertenecen, esta que efectúa involucrado el valor de las cuotas de capital que en la firma le pertenecen por un total de \$ 20.000.— m/n. (Veinte Mil Pesos Moneda Nacional), y que las cede por su valor nominal para que le sean pagadas, por su hermano, en cuotas anuales no inferiores al veinte por ciento.

2º) — A mérito de la cesión que efectúa coloca a su hermano Don Luis Kohan, con pleno conocimiento y aceptación de sus demás socios, en el mismo grado y plenitud de los derechos que él tenía por el contrato vigente.— Por su parte, los demás componentes no formulan objeción alguna al presente contrato, agregando el Sr. ENRIQUE KOHAN, como padre del cesionario, mayor de dieciocho años que; de conformidad a las disposiciones contenidas en el art. 12 del C. de Comercio, concede a su hijo la más plena autorización para ejercer libremente el comercio, quedando a la vez, por este contrato incorporado su hijo al negocio del que es su principal titular.

3º) — Deja expresa constancia el Sr. MAU-

RICIO AARON KOHAN, que la presente transferencia solo alcanza a sus cuotas de capital, debiendo el saldo que en cuenta particular tiene en la Sociedad, a fecha de balance, permanecer en depósito para retirarlo a su comodidad, sin tener, por otra parte nada que reclamar de la firma y sus demás componentes por el período que ha permanecido como socio.

—En prueba de conformidad y para constancia se firman tres ejemplares de un mismo tenor y a un solo efecto, por todos los comparecientes en el lugar y fecha arriba indicados.

ENRIQUE KOHAN — MAURICIO AARON KOHAN — LUIS DANIEL KOHAN  
e) 28-2-63

### TRANSFERENCIA DE NEGOCIO:

Nº 13379 — De conformidad a la Ley 11.867, se hace saber que los señores Mario Oscar Alemán y Pedro Gallerano, venden el negocio denominado "Talleres Masuca" sito en Av. da. San Martín 617 al señor José Ernesto Osvaldo Buccianti, quién se hace cargo del Activo y Pasivo.

TOMAS ANTONIO ARANCIBIA  
e) 27/2 al 5/3/63

### SECCION AVISOS

#### ASAMBLEAS

#### Nº 13403 — "CARBOSAL" COMPAÑIA MINERA SOCIEDAD ANONIMA

Convócase a los Señores Accionistas de "Carbosal" Cia. Minera S. A., a la Asamblea General Ordinaria a realizarse el día sábado 9 de Marzo próximo a hs. 17, en el local de la sociedad, sito en calle Caseros Nº 1749 de esta ciudad, con el objeto de tratar el siguiente,

#### ORDEN DEL DIA:

- 1º Lectura y consideración de la Memoria del Directorio sobre la marcha de la Sociedad, Balance General y Estado de Ganancias y Pérdidas e Informe del Síndico relacionado con estos puntos.
- 2º Elección de los siguientes miembros de los órganos de Dirección y Fiscalización de la Sociedad de conformidad a lo dispuesto por el Art. 14 de los Estatutos Sociales: a) Cuatro Directores Titulares por el término de dos años en reemplazo de los señores Juan García Córdoba, Julián Russinyol, Luis E. Pedrosa y Tulio García Fernández, por terminación de mandato; b) Un Director Suplente por el término de dos años en reemplazo del señor José Gavenda por terminación de mandato y c) Un Síndico Titular y un Síndico Suplente por el término de un año en reemplazo de los señores Cesario Carrizo y Rafael Ignacio Vaca por terminación de mandato.
- 3º Designación de dos Accionistas para la firma del Acta de la Asamblea.  
SALTA, Febrero 4 de 1963.

JUAN DEAN — JUAN CARLOS CORDOBA  
Secretario Presidente

NOTA: Se recuerda a los señores accionistas que para poder tomar parte en las deliberaciones de la Asamblea, deberán depositar sus acciones o un certificado bancario de las mismas, en la Caja de la Compañía, calle Caseros Nº 1749, Salta, por lo menos tres días antes del fijado para la reunión de acuerdo al Art. 26 de nuestros Estatutos.  
e) 28/2 al 6-3-63.

#### Nº 13374 — ASISTENCIA SOCIAL DEL PERSONAL DE AGUA Y ENERGIA ELECTRICA CONVOCATORIA A ASAMBLEA GENERAL ORDINARIA

Señor Socio:  
De conformidad con lo dispuesto por la Comisión Directiva, y en mérito a disposicio-

nes estatutarias, convócase a Asamblea General Ordinaria, para el día 8 de Marzo de 1963, a las 18 horas, en el local de la Central Juramento de Agua y Energía Eléctrica, sito en calle Juramento Nº 190, para tratar lo siguiente:

#### ORDEN DEL DIA:

- 1º Lectura del Acta anterior.
- 2º Informe del estado Patrimonial y Financiero de la Entidad.
- 3º Elección de las siguientes autoridades por renovación total de la Comisión Directiva: Presidente, Vicepresidente, Secretario, Prosecretario, Tesorero, Protesorero, Cinco Vocales Titulares, Tres Vocales Suplentes, Dos Síndicos Titulares, Dos Síndicos Suplentes.
- 4º Designar, a propuesta de la Comisión Directiva, dos Delegados Titulares y dos Suplentes, para representar a la Institución en los Congresos de la Federación de Mutualidades, durante el año, que sean Socios Activos, trabajadores de la Empresa. (Art. 34, Inciso e) de los Estatutos).  
Jesús Eduardo Corbacho  
Presidente  
Hugo Norberto Zamarián  
Secretario

NOTA: La Asamblea no podrá constituirse dentro de la hora fijada en la Convocatoria si no se hallan presentes o representados, la mitad más uno de los socios con derecho a voto, pero transcurridos una hora, la Asamblea será válida con el número que hubieran concurrido. (Art. 43 del Estatuto).

OTRA: Las listas de candidatos deben ser presentadas en la Secretaría, calle 20 de Febrero Nº 377, hasta el día 26 de febrero a las 12 horas. (Art. 40 del Reglamento).

OTRA: Todos los asociados activos mayores de 18 años, con antigüedad mínima de seis meses, al día con Tesorería, tienen voz y voto en la Asamblea (Art. 45 de los Estatutos).

OTRA: Para ser electo miembro de la Comisión Directiva, se requiere ser asociado activo, mayor de 22 años, con antigüedad mínima de un año de asociado. (Art. 46 de los Estatutos).  
e) 22 al 28-2-63.

#### Nº 13373 — "ACCION", INMOBILIARIA, CONSTRUCTORA, IMPORTADORA Y EXPORTADORA, COMERCIAL E INDUSTRIAL AGRICOLA, FINANCIERA Y GANADERA SOCIEDAD ANONIMA CONVOCATORIA

Convócase a Asamblea General Ordinaria para el día 16 de marzo de 1963, a horas 10, en el local, calle San Martín Nº 302, Salta, a fin de tratar lo siguiente:

#### ORDEN DEL DIA:

- 1º Consideración de la Memoria, Inventario, Balance General, Cuenta de Ganancias y Pérdidas e Informe del Síndico, correspondiente al 1er. Ejercicio cerrado al 30/6/62.
  - 2º Elección de un Síndico Titular y uno Suplente por un año.
  - 3º Designación de dos accionistas para firmar el Acta.
- NOTA: Para poder concurrir, los accionistas deberán depositar en la sociedad sus acciones o un certificado bancario o de institución autorizada que acredite su depósito, hasta tres días antes del fijado para su realización. (Art. 9º de los Estatutos).  
e) 22-2 al 18-3-63.

#### Nº 13368 — COOPERATIVA DE ELABORACION DEL PETROLEO LIMITADA — ASAMBLEA EXTRAORDINARIA

El Consejo de Administración de la Cooperativa de Elaboración del Petróleo Ltda., comunica a los socios a la Asamblea Extraor-

- dinaria para el día 28 del corriente a las 17 horas, en el Salón de Actos del Convento San Francisco, para tratar el siguiente temario:
- 1º Movimiento de fondo de la Cooperativa— Informe de gastos de Tesorería.
  - 2º Informe de lo actuado hasta la fecha, con relación a las tratativas con las autoridades de Y.P.F.
  - 3º Futuro de la Cooperativa.

De acuerdo a lo dispuesto en el Artículo N° 35 de los Estatutos de "C. E. P. Ltda.". Las Asambleas se celebrarán en el local, día y hora fijados por el Consejo de Administración, siempre que se encuentren presentes la mitad más uno de la totalidad de los socios. Transcurrida una hora después de la establecida sin conseguir dicho quórum, la Asamblea se llevará a efectos y las decisiones que en ella se tomen por la mayoría de la mitad más uno de los votos, serán válidas cualquiera sea el número de los socios presentes".

SALTA, Febrero 14 de 1963.  
 Roberto Siegrist — Diubejido Palma  
 Secretario Presidente  
 e) 21 al 28-2-63.

N° 13265 — "LA LOMA"  
 INMOBILIARIA, COMERCIAL Y FINANCIERA, SOCIEDAD ANONIMA  
 Belgrano 223 - Salta  
 C O N V O C A T O R I A

Se convoca a los señores accionistas de "LA LOMA" Inmobiliaria, Comercial y Financiera Sociedad Anónima a la Asamblea General Ordinaria que se celebrará en nuestra sede social en esta ciudad de Salta, Av. Belgrano 223, para el día 1º de marzo de mil novecientos sesenta y tres, a las 11 horas, para tratar y resolver el siguiente:

ORDEN DEL DIA

- 1º Consideración de los documentos prescriptos por el art. 347, inc. 1º del Código de Comercio, correspondientes al ejercicio terminado el 31-12-1962.
- 2º Nombramiento de tres directores titulares.
- 3º Nombramiento de Síndico, titular y suplente.
- 4º Designación de dos accionistas para que firmen el acta de la asamblea.

Nota: — Para tener acceso a la Asamblea es

necesario depositar en la Sociedad las acciones o certificados provisorios correspondientes hasta tres días antes del señalado a la fecha de la misma.

EL DIRECTORIO  
 e) 5 al 28-2-63

A V I S O S

A LOS SÚSCRIPTORES

Se recuerda que las suscripciones al BOLETIN OFICIAL deberán ser renovadas en el mes de su vencimiento.

A LOS AVISADORES

La primera publicación de los avisos debe ser controlada por los interesados a fin de salvar en tiempo oportuno cualquier error en que se hubiera incurrido.

LA DIRECCION

## INSTITUTO PROVINCIAL DE SEGUROS

Avda. Belgrano Nº 1349

S A L T A

RESUMEN DEL BALANCE GENERAL PRACTICADO AL 30 DE JUNIO DE 1962

## SEGUROS GENERALES

RECURSOS E INVERSIONES		COMPROMISOS, CAPITAL, RESERVAS Y RESULTADOS	
Caja y Bancos .....	512.260.04	Compromisos Con Asegurados .....	13.023.678.30
Inversiones .....	15.000.000.—	Incluye las Reservas p Riesgos	
Premios a Cobrar .....	36.282.708.12	en Curso por 11.600.128.—	
Otros Deudores .....	819.227.75	Compromisos Con Reaseguradores ....	173.085.50
Saldos de entidades reasegu-		Compromisos Con Agentes y Corredores	33.068.—
radoras, de intereses p títulos,		Compromisos Con Terceros .....	1.126.977.09
de Ds. en Gestión etc.—		Reservas Libres .....	5.978.499.35
Mobiliario y Material .....	435.982.42	Creación Otros Riesgos, In-	
Valor de inventario deducido		cremento Patrimonial para	
de amortizaciones.—		Impuestos, Inversión Títulos	
		y por Utilidades Pendientes.—	
		Reservas Obligatorias .....	542.557.35
		Para Deudores por Premios y	
		para Revaluación Máquinas de	
		Oficina.—	
		Capital .....	18.531.439.55
		Utilidad del Ejercicio 1961 1962 .....	13.640.873.19
<b>TOTAL</b> .....	<b>53.050.178.33</b>	<b>TOTAL</b> .....	<b>53.050.178.33</b>

Lo que antecede es el fiel reflejo de lo que figura  
en los libros de Contabilidad — Certifico —

E. T. I. C. A.

Cont. Púb. Nac. ANDRES S. FIORE

Matric. C. P. C. E. 37

Avda. Belgrano 245 — (SALTA)

BERNARDO A. ROMERO

Sub-Gerente Contador

Instituto Provincial de Seguros

MANUEL A. GOMEZ BELLO

Presidente

Instituto Provincial de Seguros

## INSTITUTO PROVINCIAL DE SEGUROS

Avda. Belgrano N° 1349

S A L T A

## RESUMEN DEL CUADRO DEMOSTRATIVO DE PERDIDAS Y GANANCIAS PRACTICADO AL 30/VI/62

## SEGUROS GENERALES

D E B E		SECCION ADMINISTRACION		H A B E R	
Saldo de las Secciones:		Saldo de las Secciones:			
Sección Automóviles .....	1.060.17	Sección Accidentes de Trabajo .....	12.470.237.04		
Sección Accidentes Personales .....	35.166.—	Sección Incendio .....	227.142.89		
		Sección Responsabilidad Civil .....	430.065.87		
		Sección Riesgos Varios - Transportes .....	278.916.07		
		Sección Riesgos Varios - Aeronavegación .....	2.749.86		
		Sección Riesgos Varios - Val. en Tráns. ....	238.587.63		
Sub-Total .....	36.826.17	Sub-Total .....	13.647.699.36		
Utilidad del Ejercicio 1961 1962 .....	13.640.873.19	Sección Inversiones .....	30.000.—		
<b>TOTAL .....</b>	<b>13.677.699.36</b>	<b>TOTAL .....</b>	<b>13.677.699.36</b>		

Lo que antecede es el fiel reflejo de lo que figura  
en los libros de Contabilidad: - Certifico -

E. T. I. C. A.

Cont. Públ. Nac. ANDRES S. FIORE

Matric. C. P. C. E. 37

Avda. Belgrano 245 (SALTA)

BERNARDO A. ROMERO

Sub-Gerente Contador

Instituto Provincial de Seguros

MANUEL A. GOMEZ BELLO  
Presidente  
Instituto Provincial de Seguros

e) 28-2-63

TALLERES GRAFICOS  
CARCEL PENITENCIARIA  
S A L T A  
1963



# PRESUPUESTO GENERAL



EJERCICIO ECONOMICO FINANCIERO DE 1962/63

LEY N<sup>o</sup>. 208

SUPLEMENTO CORRESPONDIENTE AL

"BOLETIN OFICIAL" N<sup>o</sup> 6.807 DEL DIA 28 DE FEBRERO DE 1963



ANO 1962 - 63

# CAPITULO DE RECURSOS



# DECRETO LEY N.º 208

MINISTERIO DE ECONOMIA, FINANZAS Y OBRAS PUBLICAS.

SALTA, 29 de Noviembre de 1962.

VISTO la necesidad de cumplimentar las disposiciones contenidas en el Artículo 1º de la Ley de Contabilidad vigente N.º 705/1957, fijando el Presupuesto de la Administración Provincial para el Ejercicio Económico Financiero correspondiente al período comprendido entre el 1º de Noviembre de 1962 y el 31 de Octubre de 1963;

## EL INTERVENTOR FEDERAL DE LA PROVINCIA DECRETA CON FUERZA DE LEY:

ARTICULO 1º — Estímase en la suma de \$ 3.250.055.000.— m.n. (TRES MIL DOSCIENTOS CINCUENTA MILLONES CINCUENTA Y CINCO MIL PESOS MONEDA NACIONAL) el importe de los Recursos para el Ejercicio Económico Financiero 1962/1963 de la Administración Central y Organismos Descentralizados, según resumen que se indica a continuación:

### ADMINISTRACION CENTRAL

ORDINARIOS .....		\$ 1.839.470.000.—
CON AFECTACION .....	„	37.985.000.—
EXTRAORDINARIOS .....	„	26.050.000.—
ESPECIALES .....	„	26.330.000.—
DEL CREDITO .....	„	40.000.000.—
		<hr/>
		\$ 1.969.835.000.—
Menos: PARTICIPACIONES		
A MUNICIPALIDADES .....	\$ 89.000.000.—	
A REPARTICIONES		
DESCENTRALIZADAS .....	„ 571.644.000.—	„ 660.644.000.—
		<hr/>
RECURSOS DE ADMINISTRACIÓN CENTRAL .....		\$ 1.309.191.000.—

### REPARTICIONES DESCENTRALIZADAS

DIRECCION DE VIALIDAD DE SALTA .....	\$	239.100.000.—
ADMINISTRACION GENERAL DE AGUAS DE SALTA ..	„	203.505.000.—
BANCO PROVINCIAL DE SALTA .....	„	107.900.000.—
BANCO DE PRESTAMOS Y ASISTENCIA SOCIAL .....	„	366.685.000.—
CAJA DE JUBILACIONES Y PENSIONES .....	„	458.385.000.—
INSTITUTO PROVINCIAL DE SEGUROS .....	„	121.990.000.—
CONSEJO GENERAL DE EDUCACION .....	„	443.299.000.—
		<hr/>
RECURSOS DE REPART. DESCENTRALIZADAS ..	\$	1.940.864.000.—
		<hr/>
TOTAL GENERAL DE RECURSOS .....	\$	3.250.055.000.—

ARTICULO 2º. — Fijase en la suma de \$ 3.634.013.698.65 m.n. (Tres Mil Seiscientos Treinta y Cuatro Millones Trece Mil Seiscientos Noventa y Ocho Pesos Con Sesenta y Cinco Centavos Moneda Nacional) el Presupuesto de Gastos de la Administración Pública Centralizada y Descentralizada, de acuerdo al siguiente resumen:

### ADMINISTRACION CENTRAL

A — PODER LEGISLATIVO .....	\$	45.723.080.—
B — GOBERNACION .....	„	29.757.145.—
C — MINISTERIO DE ECONOMIA, FINANZAS Y O. PUBL.	„	159.172.165.—
D — MINISTERIO DE GOB., JUST. E I. PUBL. ....	„	509.953.120.—
E — MINISTERIO DE ASUNTOS SOC. Y S. PUBLICA ..	„	497.814.355.—
F — PODER JUDICIAL .....	„	77.757.415.—
G — DEUDA PUBLICA .....	„	334.783.905.—
H — PLAN DE OBRAS .....	„	194.900.000.—
I — CREDITO GLOBAL DE EMERGENCIA .....	„	5.000.000.—
		<hr/>
GASTOS DE ADMINISTRACION CENTRAL .....	\$	1.854.861.185.—

**REPARTICIONES DESCENTRALIZADAS**

DIRECCION DE VIALIDAD .....	\$	201.048.749.—
ADMINISTR. GRAL. DE AGUAS DE SALTA .....	"	201.758.841.—
BANCO PROVINCIAL DE SALTA .....	"	109.816.283.—
CAJA DE PRESTAMOS Y ASIST. SOCIAL .....	"	345.258.765.—
CAJA DE JUBILACIONES Y PENSIONES .....	"	355.677.240.—
INSTITUTO PROVINCIAL DE SEGUROS .....	"	87.838.365.—
CONSEJO GENERAL DE EDUCACION .....	"	477.754.270.65
<hr/>		
GASTOS DE REPART. DESCENTRALIZADAS .....	\$	1.779.152.513.65
<hr/>		
TOTAL GENERAL DE GASTOS .....	\$	3.634.013.698.65
<hr/>		

ARTICULO 3º. — Los sueldos y categorías de los empleados se registrarán por la siguiente escala a partir del 1º de Noviembre de 1962:

Clase	Categoría	Rem. Mens.
1	Oficial Mayor .....	\$ 11.500.—
2	" Principal .....	" 11.000.—
3	" 1º .....	" 10.500.—
4	" 2º .....	" 10.000.—
5	" 3º .....	" 9.500.—
6	" 4º .....	" 9.200.—
7	" 5º .....	" 8.900.—
8	" 6º .....	" 8.600.—
9	" 7º .....	" 8.300.—
10	" 8º .....	" 8.000.—
11	Auxiliar Mayor .....	" 7.800.—
12	" Principal .....	" 7.600.—
13	" 1º .....	" 7.400.—
14	" 2º .....	" 7.200.—
15	" 3º .....	" 7.000.—
16	" 4º .....	" 6.800.—
17	" 5º .....	" 6.600.—
18	" 6º .....	" 6.400.—
19	" 7º .....	" 6.200.—
20	Ayudante Mayor .....	" 6.000.—
21	" Principal .....	" 5.900.—
22	" 1º .....	" 5.800.—
23	" 2º .....	" 5.700.—
24	" 3º .....	" 5.600.—
25	" 4º .....	" 5.500.—
26	" 5º .....	" 5.400.—
27	" 6º .....	" 5.300.—
28	" 7º .....	" 5.200.—
29	" 8º .....	" 5.100.—
30	" 9º .....	" 5.000.—

Los agentes o funcionarios de la Administración Provincial no encuadrados en la escala precedente, se registrarán por las categorías y remuneraciones mensuales fijadas en los Presupuestos de las Reparticiones a que pertenecen.

ARTICULO 4º. — Mientras subsista el estado de Intervención a la Provincia las remuneraciones asignadas para los cargos de Gobernador, Ministros del Poder Ejecutivo, Secretario General de la Gobernación, Sub-Secretarios y Jefe de Policía por el presente Presupuesto no tendrán vigencia y registrarán las que establecía la Ley Nº 3587.

ARTICULO 5º. — Con el crédito de \$ 13.500.000.— m.n. (Trece Millones Quinientos Mil Pesos Moneda Nacional) consignado en el Anexo D— Inciso 3— Item II—

Otros Gastos— Partida Principal a)1— Parcial 32 "Racionamiento y Alimentos" se atenderán erogaciones por víveres y racionamiento de las Reparticiones e Instituciones que a continuación se detallan:

Cárcel Penitenciaria, Jefatura de Policía y Escuela de Policía	\$ 10.500.000.—
Hogar Buen Pastor	" 1.180.000.—
Hogar San Vicente de Paul	" 260.000.—
Escuela para Ciegos "Corina Lona"	" 250.000.—
Instituto "La Inmaculada"	" 250.000.—
Seminario Conciliar	" 300.000.—
Hogar San Cayetano	" 470.000.—
Escuelas, Colegios y varios	" 290.000.—
	<hr/>
	\$ 13.500.000.—

ARTICULO 6º. — El crédito de \$ 1.000.000.— m/n. (Un Millón de Pesos Moneda Nacional) consignado para la Partida Principal a)1— Parcial 24— "Gastos Reservados" del Item II— de la Policía de Salta, no podrá ser transferido para reforzar otros parciales que resultaren insuficientes.

ARTICULO 7º. — El otorgamiento del subsidio previsto en el Anexo C— Inciso 7— Item II— Partida Principal c)1— Parcial 5— "Ley Nº 3571 — Caza y Protección Fauna" está condicionado en su importe al 50% (cincuenta por ciento) de la recaudación que en concepto de "Permisos de Caza y Pesca" se realice.

En caso de que el 50% de la recaudación que se produjere superara el crédito previsto, automáticamente se incrementará en la cantidad necesaria a los fines del normal cumplimiento de las disposiciones contenidas en la Ley Nº 3571.

ARTICULO 8º. — Del crédito de \$ 3.000.000.— m/n. (Tres Millones de Pesos Moneda Nacional) consignado en el Anexo C— Inciso 7)1— Item II— Otros Gastos— para la atención del funcionamiento del Consejo de Fomento Ganadero se utilizará por iguales importes que ingresen en concepto de Decreto Ley 425—Fomento Ganadero.

ARTICULO 9º. — Asígnase a la Administración General de Aguas de Salta, durante la vigencia del presente presupuesto, una participación del 5% (cinco por ciento) en el producido de los Impuestos a los Réditos, Ventas, Beneficios, Extraordinarios y Ganancias Eventuales.

ARTICULO 10. — Determinase que el presupuesto correspondiente al Banco Provincial de Salta y al Banco de Préstamos y Asistencia Social, que forman parte del presente decreto ley, quedan supeditados al pronunciamiento definitivo del Poder Ejecutivo una vez terminadas las actuaciones radicadas en Fiscalía de Gobierno, a cuyo dictamen se encuentran las mismas.

ARTICULO 11. — El presupuesto del Anexo F— Inciso Unico— "PODER JUDICIAL" se encuentra supeditado al pronunciamiento del Ministerio del Interior ante quien se elevara las acordadas de la Excm. Corte de Justicia.

ARTICULO 12. — Derógase con anterioridad al 1º de noviembre de 1962 los siguientes decretos leyes: N°s. 31, 45, 62, 63, 66, 79, 83, 89, 90, 94, 95, 96, 99, 100, 101, 113, 128, 129, 130, 133, 137, 138, 139, 143, 149, 154, 156, 158, 159, 171, 175, 179, 180, 186, 188, 190, 191, 192, 193, 194, 195 y 196 correspondientes al año 1962; las leyes N°s. 3587, 3650, 3786 y toda otra disposición modificatoria del presupuesto vigente hasta el día 31 de octubre de 1962.

ARTICULO 13. — Remítase a conocimiento del Ministerio del Interior.

ARTICULO 14. — Comuníquese, publíquese, insértese en el Registro Oficial y archívese.

REMY SOLA

ARNAUDO

MARTINEZ BORELLI

BAVA

## CAPITULO DE

## RESUMEN (

Administración Central	Ca
Ordinarios .. . . . .	1.839.
Con Afectación .. . . .	37.
Extraordinarios .. . . .	26.
Especiales .. . . . .	26.
Del Crédito .. . . . .	40.
	1.969.

## ENTIDAD DESCENTRALIZADAS

	Contribución	
	Rentas Fiscales	Ordin
Direc. de Vialidad de Salta .....	136.000.000.—	35.050.
Administración General de Aguas .....	52.000.000.—	72.970.
Banco Provincial de Salta .....	—	107.900.
Banco de Préstamos y Asistencia Social .....	—	31.685.
Caja de Jubilaciones .....	15.600.000.—	224.000.
Instituto de Seguros .....	—	80.840.
Consejo General de Educación .....	368.044.000.—	55.255.
	571.644.000.—	607.700.0

**RECURSOS**

**GENERAL**

Culado	Menos: PARTICIPACIONES A			
		Municipios	Total	Liquido
70.000.—	571.644.000.—	89.000.000.—	660.644.000.—	1.178.826.000.—
5.000.—	—.—	—.—	—.—	37.985.000.—
0.000.—	—.—	—.—	—.—	26.050.000.—
0.000.—	—.—	—.—	—.—	26.330.000.—
10.000.—	—.—	—.—	—.—	40.000.000.—
5.000.—	571.644.000.—	89.000.000.—	660.644.000.—	

**RECURSOS LIQUIDOS DE LA ADMINISTRACION CENTRAL ... 1.309.191.000.—**

**RECURSOS PROPIOS**

rios	Especiales	Extraordinarios	Total	
70.—	66.000.000.—	2.050.000.—	108.100.000.—	239.100.000.—
10.—	77.500.000.—	1.035.000.—	151.505.000.—	203.505.000.—
10.—	—.—	—.—	107.900.000.—	107.900.000.—
10.—	335.000.000.—	—.—	366.635.000.—	366.635.000.—
10.—	18.085.000.—	200.700.000.—	442.785.000.—	458.385.000.—
0.—	—.—	41.150.000.—	121.990.000.—	121.990.000.—
80.—	20.000.000.—	—.—	75.255.000.—	443.299.000.—
—	516.585.000.—	244.935.000.—	1.369.220.000.—	

**RECURSOS TOTALES DE ENTIDADES DESCENTRALIZADAS ..... 1.940.864.000.—**

**TOTAL GENERAL DE RECURSOS ..... 3.250.055.000.—**

PROVINCIA DE SALTA  
CALCULO DE RECURSOS EJERCICIO 1962|1963

RECURSOS	Calculado.	DISTRIBUCION DE LOS RECURSOS		
		Participaciones	Rent. Grales	Obras Públ.
A — ORDINARIOS .....	1.839.470.000	660.644.000	1.057.820.000	128.000.000
A — De Origen Nacional .....	1.273.000.000	382.700.000	890.300.000	
1 Impuestos Internos Unificados .....	520.000.000	119.600.000	400.400.000	
2 Impuestos a los Réditos, Ventas, etc. ....	750.000.000	262.500.000	487.500.000	
3 Particip. Producido Lotería Nacional .....	3.000.000	600.000	2.400.000	
B — De Origen Provincial .....	566.470.000	277.944.000	162.526.000	128.000.000
1 Impuesto Inmobiliario .....	40.000.000	26.000.000	14.000.000	
2 Impuesto de Sellos .....	65.000.000	19.500.000	45.500.000	
3 Impuesto a las Actividades Lucrativas .....	40.000.000	22.000.000	18.000.000	
4 Partic. Explotación Hidrocarburos Líquidos .....	310.000.000	155.000.000	62.000.000	93.000.000
5 Partic. Explotación Hidrocarburos Gaseosos .....	110.000.000	55.000.000	22.000.000	33.000.000
6 Canon Minero .....	30.000	6.000	24.000	
7 Impuesto a la Coca .....	190.000	20.000	80.000	
8 Ingresos Varios de la Policía .....	300.000	160.000	640.000	
9 Multa de la Direc. Pcial. del Trabajo .....	500.000	250.000	250.000	
10 Multas del Tribunal de Cuentas .....	40.000	8.000	32.000	
B — CON AFECTACION .....	37.935.000		37.935.000	
A — De Origen Nacional .....	1.000.000		1.000.000	
1 Subsidio Nacional para Lucha Antituberc. ....	1.000.000		1.000.000	
B — De Origen Provincial .....	36.935.000		36.935.000	
1 Impuesto a los Réditos Forestales .....	7.000.000		7.000.000	
2 Fondo Forestal .....	1.500.000		1.500.000	
3 Decreto Ley N° 425 — Fomento Ganadero .....	3.000.000		3.000.000	
4 Derecho de Pastaje .....	50.000		50.000	
5 Tasa Retributiva — Ley N° 3540 .....	300.000		300.000	
6 Permiso de Caza y Pesca .....	300.000		300.000	
7 Producido de Escribanía de Gobierno .....	200.000		200.000	
8 Producido Boletín Oficial .....	2.000.000		2.000.000	
9 Producido Venta Publicac. D. Estadísticas .....	100.000		100.000	
10 Producido de Talleres Oficiales:				
1 — Cárcel Penitenciaria .....	10.000.000		10.000.000	
2 — Escuelas de Manualidades .....	2.000.000		2.000.000	
11 Ingresos Varios Para Salud Pública .....	500.000		500.000	
12 Producido Prestación Servicios Aéreos .....	100.000		100.000	
13 Producido Hotel Termas R°. de la Frontera .....	3.000.000		3.000.000	
14 Lucha Antituberculosa — Ley N° 3468 .....	5.000.000		5.000.000	
15 Excursiones Dirección de Turismo .....	1.000.000		1.000.000	
16 Producido Arriendo de Hosterías .....	60.000		60.000	
17 Aportes Para Sembrado .....				

C -- EXTRAORDINARIOS .....	26.050.000	23.450.000	2.600.000
B -- De Origen Provincial .....	26.050.000	23.450.000	2.600.000
1 Venta de Viviendas Populares .....	2.000.000		2.000.000
2 Venta de Lotes Fiscales .....	600.000		600.000
3 Venta de Automotores .....	1.000.000	1.000.000	
4 Venta de Máquinas de Oficina .....	100.000	100.000	
5 Ex-Direc. de Promoc. del Abastecim. Reint. Cap. ....	2.000.000	2.000.000	
6 Reintegro Financiación Omnibus "Wayne" .....	20.350.000	20.350.000	
D -- ESPECIALES .....	26.330.000		26.330.000
B -- De Origen Provincial .....	2.230.000		2.230.000
1 Contribución Propietarios Frentistas .....	1.200.000		1.200.000
2 Ingresos Varios de las Direcciones de Arq. y de la Vivienda .....	80.000		80.000
3 Impuesto al Cemento Portland .....	1.000.000		1.000.000
C -- De Terceros .....	24.100.000		24.100.000
1 Aporte para Constr. de Viv. por Eta. de Terceros .....	16.000.000		16.000.000
2 Aporte Consejo Nacional de Educación .....	8.000.000		8.000.000
3 Cobertura de Canales .....	100.000		100.000
E -- RECURSOS DEL CRÉDITO .....	40.000.000		40.000.000
B -- De Origen Provincial .....	40.000.000		40.000.000
1 Aporte del Gobierno Nacional para la Financiación de Planes de Obras Públicas .....	40.000.000		40.000.000
TOTALES .....	1.000.335.000	600.644.000	1.114.261.000
			194.980.000

**ANÁLISIS DE LOS RECURSOS ORDINARIOS PARTICIPADOS A REPARTICIONES AUTARQUICAS Y MUNICIPAL.  
EN MILES DE PESOS.—**

RECURSOS	Cons. de Educac.	Diréc. de Vialidad	A.G.A.S.	Caja de Jubilac.	Municipa- lidades	TOTAL
ORDINARIOS .....	368.044	136.000	52.000	15.600	89.000	660.644
De Origen Nacional .....	254.600		37.500	15.600	75.000	382.700
Impuestos Internos Unificados .....	104.000			15.600		119.600
Impuestos a los Réditos, Ventas, etc. ....	150.000		37.500		75.000	262.500
Particip. Produc. Lotería Nacional y Casinos	600					600
De Origen Provincial .....	113.444	136.000	14.500		14.000	277.944
Impuesto Inmobiliario .....	8.000	10.000	4.000		4.000	26.000
Impuesto de Sellos .....	13.000		6.500			19.500
Impuesto a las Actividades Lucrativas ....	8.000		4.000		10.000	22.000
Partic. Explotac. Hidr. Líquidos .....	62.000	93.999				155.000
Partic. Explotac. Hidr. Gaseosos .....	22.000	33.000				55.000
Canon Minero .....	30					30
Impuesto a la Coca .....	20					20
Ingresos Varios de la Policía .....	160					160
Multas Dirección Provincial del Trabajo ....	250					250
Multas del Tribunal de Cuentas .....	8					8
TOTALES .....	368.044	136.000	52.000	15.600	89.000	660.644



**INCISO 1 — DIRECCION PROVINCIAL DE VIALIDAD**

RECURSOS	CALCULADO
<b>3 — CONTRIBUC. DE RENTAS FISCALES</b>	<b>136.000.000.—</b>
1 — Impuesto Inmobiliario .....	10.000.000.—
2 — Particip. Explotac. Hidroc. Líqu. ....	93.000.000.—
3 — Particip. Explotac. Hidroc. Gas. ....	33.000.000.—
<b>3B — RECURSOS PROPIOS</b>	<b>103.100.000.—</b>
<b>ORDINARIOS</b> .....	<b>35.050.000.—</b>
1 — Prod. Imp. Serv. Transp. Autom. .	1.500.000.—
2 — Retrib. de Proyec. y Fisc. de Obras	1.000.000.—
3 — Profilaxis Gral. y Antipatúgica ....	200.000.—
4 — Impuesto a los Combustibles .....	30.000.000.—
5 — Retribución de Mejoras .....	40.000.—
6 — Retribución 5% sobre Pavimento ..	10.000.—
7 — Alquiler de Equipos .....	2.000.000.—
8 — Recursos Varios .....	300.000.—
<b>ESPECIALES</b> .....	<b>66.000.000.—</b>
1 — Fondos Coparticipación Federal .	60.000.000.—
2 — Fondos Plan de Fomento Agrícola .	6.000.000.—
<b>EXTRAORDINARIOS</b> .....	<b>2.050.000.—</b>
1 — Venta de Automotores y Maquin. ...	2.000.000.—
2 — Venta de Máquinas de Oficina ..	50.000.—
<b>TOTAL</b> .....	<b>239.100.000.—</b>

**INCISO 2 — ADMINISTRACION GENERAL DE AGUAS DE SALTA**

RECURSOS	CALCULADO
<b>I — CONTRIBUC. DE RENTAS FISCALES</b>	<b>52.000.000.—</b>
1 — Impuesto a los Réditos, Ventas etc.	37.500.000.—
2 — Impuesto Inmobiliario	4.000.000.—
3 — Impuesto de Sellos	6.500.000.—
4 — Impuesto a las Actividades Lucrat.	4.000.000.—
<b>II — RECURSOS PROPIOS</b>	<b>151.505.000.—</b>
<b>ORDINARIOS</b>	<b>72.970.000.—</b>
1 — Canon de Riego	12.000.000.—
2 — Tasas de Aguas Corrientes	3.000.000.—
3 — Venta de Energía Eléctrica	43.000.000.—
4 — Obras de Canalización y Defensa	50.000.—
5 — Derecho Conexiones Domiciliarias	400.000.—
6 — Parte Proporcional S Agua	1.000.000.—
7 — Impuesto a la Energía Eléctrica	1.000.000.—
8 — Explotación de Aguas Minerales	1.000.000.—
9 — Rentas Atrasadas	10.000.000.—
10 — Venta de Planos y Proyectos	20.000.—
11 — Multas	500.000.—
12 — Recursos Varios	1.000.000.—
<b>ESPECIALES</b>	<b>77.500.000.—</b>
1 — Perforaciones por Cuenta de Terc.	500.000.—
2 — Fondo de Electrificación Rural	75.000.000.—
3 — Ampliación Red de Aguas Corrientes	1.000.000.—
4 — Ampliación Red Cloacal	1.000.000.—
<b>EXTRAORDINARIOS</b>	<b>1.035.000.—</b>
1 — Venta de Automotores y Maquinar.	1.000.000.—
2 — Venta de Máquinas de Oficina	35.000.—
<b>TOTAL</b>	<b>203.505.000.—</b>

**INCISO 4 — BANCO DE PRESTAMOS Y ASISTENCIA SOCIAL**

<b>RECURSOS</b>		<b>CÁLCULADO</b>
<b>II — RECURSOS PROPIOS</b> .....		<b>366.685.000.—</b>
<b>ORDINARIOS</b> .....		<b>31.685.000.—</b>
1 —	Préstamos Pignoratícios .....	1.800.000.—
2 —	"    Prend. Sin Desplazam. ....	800.000.—
3 —	"    Hipotecarios .....	1.200.000.—
4 —	"    a los Empleados Públicos .....	800.000.—
5 —	"    al Hogar .....	50.000.—
6 —	"    a Profesionales y Obrer. ....	5.000.—
7 —	"    a Empleados de Comerc. ....	50.000.—
8 —	"    Dirección de la Vivienda .....	400.000.—
9 —	"    a Damnif. por Inundac. ....	20.000.—
10 —	"    p) Natalidad, Casam. y Fallecimiento .....	100.000.—
11 —	Documentos Descontados .....	100.000.—
12 —	Int. sobre Recaudación para Terc. ....	600.000.—
13 —	Impuesto a las Loterías .....	25.000.000.—
14 —	Créditos Recuperados .....	10.000.—
15 —	Recaudac. por Viv. Adjudicadas ...	500.000.—
16 —	Otros Recursos .....	250.000.—
<b>ESPECIALES</b> .....		<b>335.000.000.—</b>
1 —	Emisión Certificados de Lotería ...	330.000.000.—
2 —	Premios Caducos .....	5.000.000.—
<b>TOTAL</b> .....		<b>366.685.000.—</b>

**INCISO 5 — CAJA DE JUBILACIONES Y PENSIONES**

RECURSOS	CALCULADO
<b>I — CONTRIBUC. DE RENTAS FISCALES</b>	<b>15.600.000.—</b>
1 — Impuestos Internos Unificados	15.600.000.—
<b>II — RECURSOS PROPIOS</b>	<b>442.785.000.—</b>
<b>ORDINARIOS</b>	<b>224.000.000.—</b>
1 — Aporte de Afiliados y Patronal	220.000.000.—
2 — Convenios s/Deuda por Aportes	1.500.000.—
3 — Cargos Art. 20 del Dec. Ley 9316/1946	1.000.000.—
4 — Reintegro de Aportes Varios	500.000.—
5 — Otros Recursos	1.000.000.—
<b>ESPECIALES</b>	<b>18.085.000.—</b>
1 — Intereses Préstamos Personales	500.000.—
2 — Renta de Títulos	385.000.—
3 — Renta Edificio Calle Caseros	3.500.000.—
4 — Rentas é Intereses Varios	3.000.000.—
5 — Parcelamiento Fincas "Los Alamos", "El Retiro" y "El Encón"	200.000.—
6 — Impuesto a la Loterías	8.000.000.—
7 — Recargo Ley N° 3193/1958	2.500.000.—
<b>EXTRAORDINARIOS</b>	<b>200.700.000.—</b>
1 — Venta Depart. Edificio calle Caseros	45.000.000.—
2 — Venta Moblaje en Desuso	200.000.—
3 — Superavit de Ejerc. Anteriores	155.000.000.—
<b>TOTAL</b>	<b>458.385.000.—</b>

INCISO 6 — INSTITUTO PROVINCIAL DE SEGUROS

RECURSOS	CALCULADO
<b>III — RECURSOS PROPIOS</b> .....	<b>121.990.000.—</b>
<b>ORDINARIOS</b> .....	<b>80.840.000.—</b>
1 — Seguro de Enfermedad .....	33.000.000.—
2 — Seguros de Accidentes de Trabajo .....	28.000.000.—
3 — Seguros Miscelaneos .....	9.000.000.—
4 — Reaseguros .....	1.000.000.—
5 — Producido Venta Farmacia .....	9.000.000.—
6 — Intereses Financiaciones .....	150.000.—
7 — Intereses s/Deuda por Premios .....	300.000.—
8 — Renta de Títulos .....	390.000.—
<b>EXTRAORDINARIOS</b> .....	<b>41.150.000.—</b>
1 — Venta de Automotores .....	150.000.—
2 — Premios de Seg. Venc. a Cobrar .....	41.000.000.—
<b>TOTALES</b> .....	<b>121.990.000.—</b>

**INCISO 7 — CONSEJO GENERAL DE EDUCACION**

<b>RECURSOS</b>	<b>CALCULADO</b>
<b>I — CONTRIBUC. DE RENTAS FISCALES</b>	<b>358.044.000.—</b>
1 — Impuestos Internos Unificados ...	104.000.000.—
2 — Imp. a los Réditos, Ventas etc. ...	150.000.000.—
3 — Partic. Producido Lotería Nacional	600.000.—
4 — Impuesto Inmobiliario .....	8.000.000.—
5 — Impuesto de Sellos .....	13.000.000.—
6 — Impuesto a las Activ. Lucrativas	8.000.000.—
7 — Partic. Explotación Hidroc. Líquid.	62.000.000.—
8 — Partic. Explotación Hidroc. Gaseos.	22.000.000.—
9 — Cañon Minero .....	6.000.—
10 — Impuesto a la Coca .....	20.000.—
11 — Ingresos Varios de la Policía ....	160.000.—
12 — Multas Dirección Pcial. del Trabajo	250.000.—
13 — Multas del Tribunal de Cuentas ..	8.000.—
<b>II — RECURSOS PROPIOS</b> .....	<b>75.255.000.—</b>
<b>ORDINARIOS</b> .....	<b>55.255.000.—</b>
1 — Imp. Sustit. a la Trans. Gratuita de Bienes .....	40.000.000.—
2 — Imp. a Transf. Gratuit. de Bienes	2.000.000.—
3 — Subvención Nacional Ley 2737 ...	1.105.000.—
4 — Partic. Beneficios Lotería de Salta	12.000.000.—
5 — Ingresos Varios .....	150.000.—
<b>ESPECIALES</b> .....	<b>20.000.000.—</b>
1 — Ley Nº 3374 Comedores Escolares	20.000.000.—
<b>TOTAL</b> .....	<b>448.299.000.—</b>

# CAPITULO DE GASTOS

CAPITULO DE GASTOS

ANEXO "A" — PODER LEGISLATIVO  
Resúmen

Inc.	Repartición	Item 1-G en Personal		Item 2	Item 3		TOTALES
		Cargos	Importe	Otros Gastos	Plan.	Obr.	
1	Cámara de Senadores .....	59	13.234.850.—	820.000.—	—.—	—.—	14.054.850.—
2	Cámara de Diputados .....	102	26.431.970.—	1.025.000.—	—.—	—.—	27.456.970.—
3	Depart. de Inf. Parlam; B. y de P. ....	5	624.630.—	233.500.—	—.—	—.—	858.130.—
4	Imprenta Legislatura .....	10	1.737.510.—	1.425.000.—	—.—	—.—	3.162.510.—
5	Servicio de Seguros .....	—	—.—	190.620.—	—.—	—.—	190.620.—
<b>TOTAL .....</b>		<b>176</b>	<b>42.028.960.—</b>	<b>3.694.120.—</b>	<b>—.—</b>	<b>—.—</b>	<b>45.723.080.—</b>



CÁMARA DE SENADORES

Partida			CATEGORIA o CONCEPTO	Nº de Carg.	Remun. Mens.	CREDITO - ANUAL	
Prin- cipal	Par- cial	Clas- se				Parcial	Principal
<b>ITEM 1 - GASTOS EN PERSONAL</b>							
2)			<b>SUELDOS</b>				11.433.600.—
	1		Partidas Individuales	59		11.433.600.—	
3)			<b>PERSONAL ADMINISTR. Y TEC.</b>				3.568.800.—
	1		Partidas Individuales	24		3.568.800.—	
			Secretario	2	30.000.—	720.000.—	
			Secretario de Comisiones	1	15.000.—	180.000.—	
			Jefe de Taquígrafos	1	15.000.—	180.000.—	
			Enc. Bloque Político	3	14.500.—	523.000.—	
			Taquígrafo de Ira.	2	13.000.—	312.000.—	
			Jefe de Departamento	1	12.000.—	144.000.—	
	2		Oficial Principal	1	11.000.—	132.000.—	
	2		Oficial Ppal. (Taq. de 2a.)	2	11.000.—	264.000.—	
	3		Oficial 1º	1	10.500.—	126.000.—	
	4		Oficial 2º	1	10.500.—	120.000.—	
	6		Oficial 4º	2	9.200.—	220.800.—	
	8		Oficial 6º	2	8.600.—	206.400.—	
	11		Auxiliar Mayor	1	7.800.—	93.600.—	
	12		Auxiliar Principal	1	7.600.—	91.200.—	
	13		Auxiliar 1º	1	7.400.—	88.800.—	
	15		Auxiliar 3º	2	7.000.—	168.000.—	
2)			<b>PERSONAL OBR. Y DE MAESTR.</b>				422.400.—
	1		Partidas Individuales	5		422.400.—	
			14 Auxiliar 2º	3	7.200.—	259.200.—	
			16 Auxiliar 4º	2	6.800.—	163.200.—	
3)			<b>PERSONAL DE SERVICIO</b>				542.400.—
	1		Partidas Individuales	7		542.400.—	
			10 Oficial 8º (Mayordomo)	1	8.000.—	96.000.—	
			16 Auxiliar 4º	1	6.800.—	81.600.—	
			17 Auxiliar 5º	1	6.600.—	79.200.—	
			19 Auxiliar 7º	1	6.200.—	74.400.—	
			20 Ayudante Mayor	2	6.000.—	144.000.—	
			24 Ayudante 3º	1	5.600.—	67.200.—	
30)			<b>LEGISLADORES</b>				6.900.000.—
	1		Partidas Individuales	23		6.900.000.—	
			Dietas	23	25.000.—	6.900.000.—	
31)			<b>BONIF. Y SUPLEMENTOS</b>				333.220.—
2)			Partidas Globales			333.220.—	
			1 Antigüedad			5.000.—	
			2 Sueldo Anual Complementario			378.220.—	
32)			<b>APORTE PATRONAL</b>				1.418.030.—
2)			Partidas Globales			1.418.030.—	
			1 Caja de Jubilaciones y Pens.			1.418.030.—	
<b>TOTAL DEL ITEM 1 ....</b>							<b>\$ 13.234.850.—</b>

**I N C I S O 1**  
**CAMARA DE SENADORES**

Partida		CONCEPTO	CREDITO - ANUAL	
Prin- cipal	Par- cial		Parcial	Principal
<b>ITEM 2 — OTROS GASTOS</b>				
a)		<b>GASTOS GENERALES</b>		<b>630.000.—</b>
1		Servicios Generales		<b>630.000.—</b>
		6 Combustibles y Lubricantés	20.000.—	
		7 Comunicaciones	50.000.—	
		10 Conserv. de Instalaciones	20.000.—	
		11 Conserv. Moblaje y Artefac.	15.000.—	
		12 Conserv. Máquinas, Motores	15.000.—	
		13 Conserv. de Vehículos	50.000.—	
		15 Energía Eléctrica	80.000.—	
		18 Fletes y Acarreos	5.000.—	
		23 Gastos Grales. a Clasif.	70.000.—	
		26 Impuestos y Tasas	20.000.—	
		27 Limpieza y Desinfección	20.000.—	
		37 Servicio Desayuno o Merienda	50.000.—	
		38 Uniformes y Equipos	55.000.—	
		39 Útiles, Libros, Impresiones	150.000.—	
		40 Viáticos y Movilidad	10.000.—	
b)		<b>INVERSIONES Y RESERVAS</b>		<b>190.000.—</b>
1		Servicios Generales		<b>190.000.—</b>
		1 Adquisiciones Varias	10.000.—	
		4 Elementos p Bibliotecas	75.000.—	
		14 Materiales p Construcción	100.000.—	
		16 Menaje y Bazar	5.000.—	
<b>TOTAL DEL ITEM 2 ....</b>				<b>\$ 820.000.—</b>

I N C I S O 2

- CAMARA DE DIPUTADOS

Partida			CATEGORIA o CONCEPTO	Nº de Carg.	Remun. Mens.	CREDITO - ANUAL	
Prin- cipal	Par- cial	Clas- se				Parcial	Principal
<b>ITEM 1 — GASTOS EN PERSONAL</b>							
1			<b>SUELDOS</b>				23.161.200.—
	1		Partidas Individuales	102		23.161.200.—	
1			<b>PERS. ADMINISTR. Y TECNICO</b>				4.404.000.—
	1		Partidas Individuales	33		4.404.000.—	
			Secretario.	1	30.000.—	360.000.—	
			Secretario de 2da.	1	27.000.—	324.000.—	
			Jefe de Taquígrafos	1	15.000.—	180.000.—	
			Secretario de Comisiones	1	15.000.—	180.000.—	
			Encarg. Bloque Político	3	14.500.—	522.000.—	
			Taquígrafo de 1ra.	4	13.000.—	624.000.—	
	1		Oficial Mayor	1	11.500.—	252.000.—	
	2		Oficial Ppal. (Taq. de 2da).	3	11.000.—	396.000.—	
	3		Oficial 1º	2	10.500.—	252.000.—	
	4		Oficial 2º	1	10.000.—	120.000.—	
	7		Oficial 5º	2	8.900.—	213.600.—	
	10		Oficial 8º	1	8.000.—	96.000.—	
	11		Auxiliar Mayor	2	7.800.—	187.200.—	
	14		Auxiliar 2º	3	7.200.—	259.200.—	
	16		Auxiliar 4º	3	6.800.—	244.800.—	
	18		Auxiliar 6º	4	6.400.—	307.200.—	
1			<b>PERS. OBRERO Y DE MAESTR.</b>				182.400.—
	1		Partidas Individuales	2		182.400.—	
			10 Oficial 8º	1	8.000.—	96.000.—	
			14 Auxiliar 2º	1	7.200.—	86.400.—	
1			<b>PERSONAL DE SERVICIO</b>				574.800.—
	1		Partidas Individuales	7		574.800.—	
			3 Oficial 7º (Mayordomo)	1	8.300.—	99.600.—	
			14 Auxiliar 2º	2	7.200.—	172.800.—	
			17 Auxiliar 5º	2	6.600.—	158.400.—	
			20 Ayudante Mayor	2	6.000.—	144.000.—	
1			<b>LEGISLADORES</b>				18.000.000.—
	1		Partidas Individuales	60		18.000.000.—	
			Dietas	60	25.000.—	18.000.000.—	
1			<b>BONIFIC. Y SUPLEMENTOS</b>				438.770.—
	2		Partidas Globales			438.770.—	
			1 Antigüedad			8.000.—	
			2 Sueldo Anual Complementario			430.770.—	
1			<b>APORTE PATRONAL</b>				2.832.000.—
	2		Partidas Globales			2.832.000.—	
			1 Caja de Jubilaciones			2.832.000.—	
<b>TOTAL DEL ITEM 1 .....</b>							<b>\$ 26.431.970.—</b>

**INCISO 2**  
**CAMARA DE DIPUTADOS**

<b>Partida</b>		<b>CREDITO - ANUAL</b>	
<b>Prin- cipal</b>	<b>Par- cial</b>	<b>Parcial</b>	<b>Principal</b>
<b>ITEM 2 — OTROS GASTOS</b>			
<b>a)</b>	<b>GASTOS GENERALES</b>		<b>915.000.—</b>
<b>1</b>	<b>Servicios Generales</b>		<b>915.000.—</b>
	6 Combustibles y Lubricantes	20.000.—	
	7 Comunicaciones	50.000.—	
	9 Conserav. Inmuebles y Obras	35.000.—	
	10 Conserav. Instalaciones	35.000.—	
	11 Conserv. Moblaje y Artefac.	15.000.—	
	12 Conserv. Máquinas. Motores	20.000.—	
	13 Conserv. Vehículos	50.000.—	
	15 Energía Eléctrica	80.000.—	
	18 Fletes y Acarreos	5.000.—	
	23 Gastos Grales. a Clasif.	70.000.—	
	27 Limpieza y Desinfección	20.000.—	
	37 Serv. Desayuno o Merienda	50.000.—	
	38 Uniformes y Equipos	45.000.—	
	39 Útiles. Libros, Impresiones Viáticos y Movilidad	400.000.— 20.000.—	
<b>b)</b>	<b>INVERSIONES Y RESERVAS.</b>		<b>110.000.—</b>
<b>II</b>	<b>Servicios Generales</b>		<b>110.000.—</b>
	1 Adquisiciones Varias	10.000.—	
	14 Materias p/Construcción	100.000.—	
<b>TOTAL DEL ITEM 2 ....</b>			<b>\$ 1.025.000.—</b>

**INCISO 3**

**BIBLIOGRAFICA Y DE PRENSA**

**DEPARTAMENTO DE INFORMACION PARLAMENTARIA**

Partida			CATEGORIA o CONCEPTO	Nº de Carg.	Remun. Mens.	CREDITO - ANUAL		
Prin- cipal	Par- cial	Cla- se				Parcial	Principal	
<b>ITEM 1 — GASTOS EN PERSONAL</b>								
a)		<b>SUELDOS</b>					<b>514.800.—</b>	
	1	Partidas Individuales		5		514.800.—		
1		<b>PERS. ADMINISTR. Y TECNICO</b>					<b>450.000.—</b>	
	1	Partidas Individuales		4		450.000.—		
		Jefe		1	14.000.—	168.000.—		
		5 Oficial 3º		1	9.500.—	114.000.—		
		11 Auxiliar Mayor		1	7.800.—	93.600.—		
		19 Auxiliar 7º		1	6.200.—	74.400.—		
4		<b>PERSONAL DE SERVICIO</b>					<b>64.800.—</b>	
	1	Partidas Individuales		1		64.800.—		
		26 Ayudante 5º		1	5.400.—	64.800.—		
c)		<b>BONIFICAC. Y SUPLEME. O.</b>					<b>42.900.—</b>	
	2	Partidas Globales				42.900.—		
		2 Sueldo Anual Complementario				42.900.—		
e)		<b>APORTE PATRONAL</b>					<b>66.930.—</b>	
	2	Partidas Globales				66.930.—		
		1 Caja de Jubilaciones y Pens.				66.930.—		
		<b>TOTAL ITEM 1....</b>						<b>\$ 624.630.—</b>

I N C I S O 3

**DEPARTAMENTO DE INFORMACION PARLAMENTARIA, BIBLIOGRAF. Y DE PRENSA**

Partida		CREDITO - ANUAL	
Prin- cipal	Par- cial	Parcial	Principal
<b>ITEM 2 — OTROS GASTOS</b>			
a)	<b>GASTOS GENERALES</b>		163.500.—
ii	<b>Servicios Generales</b>		163.500.—
	5 Becas (Para perfeccionamiento bibliotecario en Bs. As.)	90.000.—	
	7 Comunicaciones	5.000.—	
	12 Conserv. Máquinas Mot. y Herr.	5.000.—	
	23 Gastos Grales. a clasificar.	8.000.—	
	27 Limpieza y desinfección	1.000.—	
	37 Servicio desayuno y merienda	4.500.—	
	39 Utiles, libros, impresiones	30.000.—	
	40 Viáticos y movilidad	20.000.—	
b)	<b>INVERSIONES Y RESERVAS</b>		70.000.—
ii	<b>Servicios Generales</b>		70.000.—
	1 Adquisiciones varias	10.000.—	
	4 Elementos p bibliotecas	50.000.—	
	17, Moblaje, artef. y tapicerfa	10.000.—	
	<b>TOTAL DEL ITEM 2 ....</b>		<b>\$ 233.500.—</b>

**INCISO 4**  
**IMPRESA DE LA LEGISLATURA**

Partida		CATEGORIA o CONCEPTO	Nº de Carg.	Remun. Mens.	CREDITO - ANUAL		
Prin- cipal	Par- cial				Parcial	Principal	
<b>ITEM 1 GASTOS EN PÉRSNAL</b>							
a)	<b>SUELDOS</b>					<b>1.432.000.—</b>	
	1	Partidas Individuales	10		1.332.000.—		
	2	Partidas Globales.			100.000.—		
1	<b>PERS. ADMINISTR. Y TECNICO</b>					<b>360.000.—</b>	
	1	Partidas Individuales	2		360.000.—		
		Jefe de Imprenta	1	20.000.—	240.000.—		
		Habilitado Contador	1	10.000.—	120.000.—		
2	<b>PERS. OBRERO Y DE MAESTR.</b>					<b>972.000.—</b>	
	1	Partidas Individuales.	8		972.000.—		
		Linotipista	2	12.000.—	288.000.—		
		Encuadernador	1	11.000.—	132.000.—		
		Maquinista	1	11.000.—	132.000.—		
		Tipógrafo	1	11.000.—	132.000.—		
		Ayudante Encuadernador	1	8.000.—	96.000.—		
		Ayudante Maquinista	1	8.000.—	96.000.—		
		Ayudante Tipógrafo	1	8.000.—	96.000.—		
	2	Partidas Globales				100.000.—	
		Para contratación de personal gráfico no individualizado, cubrir suplencias y reconocimientos de servicios			100.000.—		
c)	<b>BONIF. Y SUPLEMENTOS</b>					<b>119.340.—</b>	
	2	Partidas Globales			119.340.—		
		2 Sueldo Anual Complementario			119.340.—		
e)	<b>APORTE PATRONAL</b>					<b>186.170.—</b>	
	2	Partidas Globales			186.170.—		
		1 Caja de Jubilaciones y Pens.			186.170.—		
	<b>TOTAL DEL ITEM 1 ....</b>					<b>\$ 1.737.510.—</b>	

I N C I S O 4

IMPRESA DE LA LEGISLATURA

Partida		CREDITO - ANUAL	
Prin- cipal	Par- cial	Parcial	Principal
<b>ITEM 2 — OTROS GASTOS</b>			
a)	<b>GASTOS GENERALES</b>		<b>315.000.—</b>
1	Servicios Generales		<b>315.000.—</b>
	6 Combustibles y Lubricantes	30.000.—	
	7 Comunicaciones	15.000.—	
	12 Conserv. Máquinas, Motores	50.000.—	
	15 Energía Eléctrica	70.000.—	
	18 Fletes y Acarreos	20.000.—	
	23 Gastos Grales. a Clasificar	60.000.—	
	27 Limpieza y Desinfección	10.000.—	
	37 Servicio Desayuno o Merienda	20.000.—	
	38 Uniformes y Equipos	20.000.—	
	39 Útiles, Libros, Impresiones	20.000.—	
b)	<b>INVERSIONES Y RESERVAS</b>		<b>1.110.000.—</b>
1	Servicios Generales		<b>1.110.000.—</b>
	1 Adquisiciones Varias	40.000.—	
	Máquinas de Oficina	40.000.—	
	11 Máquinas, Motores y Herram.	30.000.—	
	13 Materiales y Materias Primas	1.000.000.—	
<b>TOTAL DEL ITEM 2 ....</b>			<b>\$ 1.425.000.—</b>



— 36 —  
**INCISO 5**

**SERVICIO DE SEGUROS**

Partida	CONCEPTO	CREDITO ANUAL	
		Parcial	Principal
<b>ITEM 2 — OTROS GASTOS</b>			
a)	<b>GASTOS GENERALES:</b>		190.620.—
ii)	Servicios Generales		190.620.—
	35 Seguro Accidente Trabajo	140.620.—	
	36 Seguro Automotores	50.000.—	
	<b>TOTAL DEL ITEM 2</b> .....		<b>190.620.—</b>

**CAPITULO DE GASTOS  
RESUMEN GENERAL**

	Item 1-G en Personal		Item 2	Item 3	TOTALES
	Cargos	Importe	Otros Gastos	Obras Públ.	
<b>I — ADMINISTRACION CENTRAL</b>	<b>7692</b>	<b>962.529.710</b>	<b>697.131.475</b>	<b>194.900.000</b>	<b>1.854.861.185</b>
A — PODER LEGISLATIVO .....	176	42.028.960	3.694.120	—	45.723.080
E — GOBERNACION .....	111	14.235.145	15.522.000	—	29.757.145
C — MINISTERIO DE ECONOMIA .....	582	128.639.065	30.533.100	—	159.172.165
D — MINISTERIO DE GOBIERNO .....	3532	386.364.620	123.588.500	—	509.953.120
B — MINISTERIO ASUNTOS SOCIALES .....	2907	316.488.855	181.325.500	—	497.814.355
F — PODER JUDICIAL .....	384	75.073.065	2.684.350	—	77.757.415
G — DEUDA PUBLICA .....	—	—	334.783.905	—	334.783.905
H — PLAN DE OBRAS .....	—	—	—	194.900.000	194.900.000
I — CREDITO GLOBAL .....	—	—	5.000.000	—	5.000.000
<b>II — ORGANISMOS DESCENTRALIZADOS</b>	<b>3871</b>	<b>816.744.143</b>	<b>518.408.370.65</b>	<b>442.000.000</b>	<b>1.779.152.513.65</b>
1 — DIRECCION DE VIALIDAD .....	211	28.019.410	9.029.339	164.000.000	201.048.749
2 — ADMINISTRACION DE AGUAS .....	426	85.252.705	39.006.136	77.500.000	201.758.841
3 — BANCO PROVINCIAL .....	230	70.911.283	38.905.000	—	109.816.283
4 — BANCO DE PRESTAMOS .....	58	22.491.765	4.006.000	15.000.000	41.497.765
4/2 — BANCO PRESTAMOS-DPTO. LOTER. ....	—	—	303.761.000	—	303.761.000
5 — CAJA JUBILACIONES .....	70	193.376.240	6.801.000	155.500.000	355.677.240
6 — INSTITUTO PCIAL. SEGUROS .....	66	8.609.365	79.229.000	—	87.838.365
7 — CONSEJO DE EDUCACION .....	2810	410.083.375	37.670.395.65	30.000.000	477.754.270.65
<b>TOTAL GENERAL</b> ....	<b>11563</b>	<b>1.781.573.853</b>	<b>1.215.539.845.65</b>	<b>636.900.000</b>	<b>3.634.013.698.65</b>

PODER LEGISLATIVO  
ANEXO "A"

---

Inciso

REPARTICION

---

- 1 Cámara de Senadores
- 2 Cámara de Diputados
- 3 Departamento de Información Parlamentaria,  
Bibliográfica y de Prensa
- 4 Imprenta de la Legislatura
- 5 Servicio de Seguros

I N C I S O 1

SECRETARÍA GENERAL DE LA GOBERNACION

Partida			CATEGORIA	Nº de	Remun.	CRÉDITO - ANUAL	
Prin- cipal	Par- cial	Clas- se	CONCEPTO	Carg.	Mens.	Parcial	Principal
<b>ITEM 1 — GASTOS EN PERSONAL</b>							
<b>SUELDOS:</b>							6.194.400.—
1			Partidas Individuales	55		6.194.400.—	
<b>PERS. ADM. Y TECNICO</b>							4.126.800.—
1			Partidas Individuales	29		4.126.800.—	
			Gobernador	1	50.000.—	600.000.—	
			Vice-Gobernador	1	40.000.—	480.000.—	
			Secretario General	1	30.000.—	360.000.—	
			Sub-Secretario General	1	16.000.—	192.000.—	
			Jefe de Of. Inf. y Prensa	1	15.000.—	180.000.—	
			Jefe Prot. y Ceremonial	1	15.000.—	180.000.—	
			Jefe Mov. y Transporte	1	15.000.—	180.000.—	
		2	Oficial Principal	2	11.000.—	264.000.—	
		4	Ofic. 2º (Secret. Priv. Gob.)	1	10.000.—	120.000.—	
		4	Ofic. 2º (Sec. Priv. Vic-Gob.)	1	10.000.—	120.000.—	
		4	Oficial 2º	1	10.000.—	120.000.—	
		6	Oficial 4º	1	9.200.—	110.400.—	
		9	Oficial 7º	1	8.300.—	99.600.—	
		13	Auxiliar 1º	1	7.400.—	88.800.—	
		15	Auxiliar 3º	1	7.000.—	84.000.—	
		16	Auxiliar 4º	2	6.800.—	168.200.—	
		17	Auxiliar 5º	1	6.600.—	79.200.—	
		18	Auxiliar 6º	2	6.400.—	153.600.—	
		20	Ayudante Mayor	2	6.000.—	144.000.—	
		21	Ayudante Principal	2	5.900.—	141.600.—	
		22	Ayudante 1º	2	5.800.—	139.200.—	
		27	Ayudante 6º	2	5.300.—	127.200.—	
<b>PERS. OBRERO Y DE MAEST.</b>							427.200.—
1			Partidas Individuales	6		427.200.—	
		18	Auxiliar 6º (Carpintero)	1	6.400.—	76.800.—	
		20	Ayudante Mayor (Elect.)	1	6.000.—	72.000.—	
		20	Ayudante Mayor	1	6.000.—	72.000.—	
		21	Ayudante Principal	1	5.900.—	70.800.—	
		23	Ayudante 2º	1	5.700.—	68.400.—	
		24	Ayudante 3º	1	5.600.—	67.200.—	
<b>PERS. DE SERVICIO</b>							1.640.400.—
1			Partidas Individuales	20		1.640.400.—	
		3	Oficial 1º (Mayordomo Casa de Gobierno)	1	10.500.—	126.000.—	
		14	Auxiliar 2º (Chófer)	8	7.200.—	691.200.—	
		15	Auxiliar 3º	1	7.000.—	84.000.—	
		16	Auxiliar 4º	1	6.800.—	81.600.—	
		18	Auxiliar 6º	4	6.400.—	307.200.—	
		19	Auxiliar 7º	1	6.200.—	74.400.—	

Partida			CATEGORIA o CONCEPTO	Nº de Carg.	Remun. Mens.	CREDITO ANUAL	
Prin- cipal	Par- cial	Clas- se				Parcial	Principal
<b>ITEM I — GASTOS EN PERSONAL</b>							
			22 Ayudante 1º	2	5.800.—	139.200.—	
			23 Ayudante 2º	2	5.700.—	136.800.—	
c)			<b>BONIFICAC. Y SUPLEMENT.</b>				<b>433.005.—</b>
	2		Partidas Globales			433.005.—	
		1	Antigüedad			6.280.—	
		2	Sueldo Anual Complementario			426.725.—	
e)			<b>APORTE PATRONAL</b>				<b>795.290.—</b>
	2		Partidas Globales			795.290.—	
		1	Caja de Jubilaciones y Pens.			795.290.—	
<b>TOTAL DEL ITEM I</b>						<b>\$ 7.422.695.—</b>	

I N C I S O 1

SECRETARIA GENERAL DE LA GOBERNACION

Partida		CONCEPTO	CREDITO - ANUAL	
Prin- cipal	Par- cial		Parcial	Principal
<b>ITEM 2 — OTROS GASTOS</b>				
a)		<b>GASTOS GENERALES</b>		<b>3.170.000.—</b>
	1	Servicios Generales		<u>3.170.000.—</u>
	6	Combustibles y lubricantes	250.000.—	
	7	Comunicaciones	750.000.—	
	10	Conserv. Instalaciones	100.000.—	
	11	Conserv. moblaje y artef.	45.000.—	
	13	Conserv. vehículos	500.000.—	
	15	Energía eléctrica	80.000.—	
	18	Fletes y Acarreos	5.000.—	
	20	Gastos cortesía y homenaje	240.000.—	
	23	Gtos. generales a clasificar	500.000.—	
	27	Limpieza y desinfección	50.000.—	
	37	Servicio desayuno y merienda	100.000.—	
	38	Uniformes y equipos	100.000.—	
	39	Útiles, libros, impresiones	300.000.—	
	40	Viáticos y movilidad	150.000.—	
b)		<b>INVERSIONES Y RESERVAS</b>		<u>110.000.—</u>
	1	Servicios Generales		<u>110.000.—</u>
	1	Adquisiciones Varias	100.000.—	
	16	Menaje y bazar	10.000.—	
<b>TOTAL DEL ITEM 2 .....</b>				<u><u>\$ 3.280.000.—</u></u>

**INCISO 2**  
**FISCALIA DE GOBIERNO**

Partida			CATEGORIA o CONCEPTO	Nº de Carg.	Remun. Mens.	CREDITO - ANUAL		
Prin- cipal	Par- cial	Clase				Parcial	Principal	
<b>ITEM I — GASTOS EN PERSONAL</b>								
a)		<b>SUELDOS:</b>					<b>2.161.200.—</b>	
	1	Partidas Individuales		19		2.161.200.—		
1		<b>PERS. ADMINISTR. Y TEC.</b>					<b>1.963.200.—</b>	
	1	Partidas Individuales		16		1.963.200.—		
		Fiscal de Gobierno		1	36.000.—	432.000.—		
		Jefe de Abogados		1	17.000.—	204.000.—		
	2	Oficial Principal (Abogado)		4	11.000.—	528.000.—		
	4	Oficial 2º (Sec. Gral.)		1	10.000.—	120.000.—		
	10	Oficial 3º (Secret. Sec. Jud.)		1	8.000.—	96.000.—		
	16	Auxiliar 4º		2	6.800.—	136.200.—		
	20	Ayudante Mayor		1	6.000.—	72.000.—		
	21	Ayudante Principal		2	5.900.—	118.000.—		
	22	Ayudante 1º		2	5.800.—	116.000.—		
	24	Ayudante 3º		1	5.600.—	67.200.—		
4		<b>PERSONAL DE SERVICIO</b>					<b>198.000.—</b>	
	1	Partidas Individuales		3		198.000.—		
		Ayudante 1º		1	5.800.—	69.600.—		
		Ayudante 5º		1	5.400.—	64.800.—		
		Ayudante 6º		1	5.300.—	63.600.—		
c)		<b>BONIFICAC. Y SUPLEMENT.</b>					<b>183.350.—</b>	
	2	Partidas Globales				183.350.—		
		1 Antigüedad				3.000.—		
		2 Sueldo Anual Complementario				180.350.—		
e)		<b>APORTE PATRONAL</b>					<b>281.350.—</b>	
	2	Partidas Globales				281.350.—		
		1 Caja de Jubilaciones y Pens.				281.350.—		
<b>TOTAL DEL ITEM I ....</b>						<b>\$ 2.625.900.—</b>		

**INCISO 2  
FISCALÍA DE GOBIERNO**

Partida		CREDITO ANUAL	
Prin- cipal	Par- cial	Parcial	Principal
<b>ITEM 2 — OTROS GASTOS</b>			
a)			<b>249.500.—</b>
	<b>GASTOS GENERALES</b>		<b>249.500.—</b>
1	Servicios Generales		249.500.—
6	Combustibles y Lubricantes	20.000.—	
7	Comunicaciones	15.000.—	
11	Conserv. Moblaje y Artefac.	8.500.—	
12	Conserv. Máquinas, Motores	1.500.—	
13	Conserv. Vehículos	70.000.—	
15	Energía Eléctrica	4.500.—	
23	Gastos Grales. a Clasificar	45.000.—	
27	Limpieza y Desinfección	5.000.—	
37	Servicio Desayuno o Merienda	10.000.—	
38	Uniformes y Equipos	15.000.—	
39	Útiles, Libros, Impresiones	30.000.—	
40	Viáticos y Movilidad	30.000.—	
b)	<b>INVERSIONES Y RESERVAS</b>		<b>60.000.—</b>
1	Servicios Generales		60.000.—
1	Adquisiciones Varias	5.000.—	
4	Elementos p Bibliotecas	40.000.—	
17	Moblaje, Artefactos, etc.	15.000.—	
	<b>TOTAL DEL ITEM 2 ....</b>		<b>\$ 309.500.—</b>



**INCISO 3.**  
**ESCRIBANIA DE GOBIERNO**

<u>Partida</u>		CATEGORIA o CONCEPTO	Nº de Remun. Carg. Mens.	CREDITO - ANUAL	
Prin- cipal	Par- cial			Parcial	Principal
<b>ITEM 1 — GASTOS EN PERSONAL</b>					
a)	<b>SUELDOS</b>				1.084.800.—
	1	Partidas Individuales	13		1.084.800.—
b)	<b>PERS. ADMINIST. Y TECNICO</b>				1.021.200.—
	1	Partidas Individuales	12		1.021.200.—
		Escribano	1	14.000.—	168.000.—
	4	Ofic. 2º (Escrib. Aux.)	1	10.000.—	120.000.—
	10	Ofic. 8º (Secretario)	1	8.000.—	96.000.—
	15	Auxiliar 3º	2	7.000.—	168.000.—
	20	Ayudante Mayor	2	6.000.—	144.000.—
	23	Ayudante 2º	1	5.700.—	68.400.—
	24	Ayudante 3º	1	5.600.—	67.200.—
	26	Ayudante 5º	1	5.400.—	64.800.—
	27	Ayudante 6º	1	5.300.—	63.600.—
	29	Ayudante 8º	1	5.100.—	61.200.—
c)	<b>PERSONAL DE SERVICIO</b>				63.600.—
	1	Partidas Individuales	1		63.600.—
	27	Ayudante 6º	1	5.300.—	63.600.—
d)	<b>BONIFICAC. Y SUPLEMENT.</b>				91.485.—
	2	Partidas Globales			91.485.—
	1	Antigüedad.			1.000.—
	2	Sueldo Anual Complementario			90.485.—
e)	<b>APORTE PATRONAL</b>				141.160.—
	2	Partidas Globales			141.160.—
	1	Caja de Jubilaciones y Pens.			141.160.—
<b>TOTAL ITEM 1: .....</b>					<b>\$ 1.317.445.—</b>

**INCISO 3**  
**ESCRIBANIA DE GOBIERNO**

<u>Partida</u>		<u>CREDITO - ANUAL</u>	
Prin- cipal	Par- cial	Parcial	Principal
<b>ITEM 2 — OTROS GASTOS</b>			
a)	<b>GASTOS GENERALES</b>		<u>100.500.—</u>
1	Servicios Generales		<u>100.500.—</u>
6	Combustibles y Lubricantes	5.000.—	
7	Comunicaciones	5.500.—	
11	Conserv. moblaje y artefac.	1.500.—	
12	Conserv. máquinas, motores	1.500.—	
23	Gastos Grales. a clasif.	10.000.—	
37	Servicio desayuno y merienda	3.000.—	
38	Uniformes y equipos	4.000.—	
39	Utiles, libros, impresiones	50.000.—	
40	Viáticos y movilidad	20.000.—	
b)	<b>INVERSIONES Y RESERVAS</b>		<u>1.500.—</u>
1	Servicios Generales		<u>1.500.—</u>
1	Adquisiciones varias	1.500.—	
<b>TOTAL DEL ITEM 2 ....</b>			<u>\$ 102.000.—</u>

**INCISO 4**

**INSPECCION DE SOCIEDADES ANONIMAS, CIVILES Y COMERCIALES**

Partida			CATEGORIA o CONCEPTO	Nº de Carg.	Remun. Mens.	CREDITO - ANUAL	
Prin- cipal	Par- cial	Clas- se				Parcial	Principal
<b>ITEM 1 — GASTOS EN PERSONAL</b>							
a)			<b>SUELDOS</b>				750.000.—
	1		Partidas Individuales	7		750.000.—	
b)			<b>PERS. ADMINIST. Y TECNICO</b>				684.000.—
	1		Partidas Individuales	6		684.000.—	
			Inspector (Jefe)	1	14.000.—	168.000.—	
			Contador Auditor	1	13.000.—	156.000.—	
	2		Ofic. Ppal. (Sub-Insp.)	1	11.000.—	132.000.—	
	16		Auxiliar 4º	1	6.800.—	81.600.—	
	17		Auxiliar 5º	1	6.600.—	79.200.—	
	24		Ayudante 3º	1	5.600.—	67.200.—	
c)			<b>PERSONAL DE SERVICIO</b>				66.000.—
	1		Partidas Individuales	1		66.000.—	
	25		Ayudante 4º	1	5.500.—	66.000.—	
d)			<b>BONIF. Y SUPLEMENTOS</b>				63.600.—
	2		Partidas Globales			63.600.—	
			1 Antigüedad			1.000.—	
			2 Sueldo-Anual Complementario			62.600.—	
e)			<b>APORTE PATRONAL</b>				97.640.—
	2		Partidas Globales			97.640.—	
			1 Caja de Jubilaciones y Pens.			97.640.—	
<b>TOTAL DEL ITEM 1 ....</b>							<b>\$ 911.240</b>

**INCISO 6**  
**BOLETIN OFICIAL**

<u>Partida</u>		<u>CREDITO - ANUAL</u>	
<u>Prin- cipal</u>	<u>Par- cial</u>	<u>Parcial</u>	<u>Principal</u>
<u>CONCEPTO</u>			
<b>ITEM 2 — OTROS GASTOS</b>			
a)			<u>2.591.000.—</u>
	<b>GASTOS GENERALES</b>		<u>2.591.000.—</u>
1	Servicios Generales		<u>2.591.000.—</u>
2	Alquiler de inmuebles	180.000.—	
7	Comunicaciones	60.000.—	
10	Consev. instalaciones	2.000.—	
12	Conserv. maqui., mot. y herr.	2.000.—	
15	Energía eléctrica	20.000.—	
23	Gastos Grales. a clasificar	5.000.—	
27	Limpieza y desinfección	2.000.—	
37	Servicio desayuno y merienda	10.000.—	
38	Uniformes y equipos	10.000.—	
39	Utiles, libros, impresiones	2.300.000.—	
b)	<b>INVERSIONES Y RESERVAS</b>		<u>13.000.—</u>
1	Servicios Generales		<u>13.000.—</u>
1	Adquisiciones varias	2.000.—	
4	Elementos p/bibliotecas	5.000.—	
16	Menaje y bazar	1.000.—	
17	Moblaje, artefactos y tapicería	5.000.—	
	<b>TOTAL DEL ITEM 2 ....</b>		<u>\$ 2.604.000.—</u>

**INCISO 4**

**INSPECCION DE SOCIEDADES ANONIMAS CIVILES Y COMERCIALES**

Partida		CONCEPTO	CREDITO - ANUAL	
Prin- cipal	Par- cial		Parcial	Principal
<b>ITEM 2 — OTROS GASTOS</b>				
a)		<b>GASTOS GENERALES</b>		<b>43.000.—</b>
	1	Servicios Generales		43.000.—
	6	Combustibles y lubricantes	2.000.—	
	7	Comunicaciones	6.000.—	
	11	Conserv. moblaje y artefactos	1.500.—	
	12	Conserv. máqui., mot. y herr.	1.500.—	
	23	Gastos Grales. a clasificar	5.000.—	
	37	Servicio desayuno y merienda	5.000.—	
	38	Uniformes y equipos	4.000.—	
	39	Utiles, libros, impres. y encuad.	10.000.—	
	40	Viáticos y movilidad	3.000.—	
b)		<b>INVERSIONES Y RESERVAS</b>		<b>10.000.—</b>
	1	Servicios Generales		10.000.—
	1	Adquisiciones varias	5.000.—	
	4	Elementos p/bibliotecas	5.000.—	
<b>TOTAL DEL ITEM 2 ....</b>				<b>\$ 53.000.—</b>

**I N C I S O 5**

**REPRESENTACION LEGAL Y ADMINISTRATIVA DE LA PROVINCIA DE SALTA EN LA CAPITAL FEDERAL**

Partida		CATEGORIA o CONCEPTO	Nº de Carg.	Remun. Mens.	CREDITO - ANUAL	
Prin- cipal	Par- cial				Clas- se	Parcial
<b>ITEM 1 — GASTOS EN PERSONAL</b>						
a)		<b>SUELDOS</b>				892.800.—
	1	Partidas Individuales			892.800.—	
b)		<b>PERS. ADMINIST. Y TECNIC.</b>				823.200.—
	1	Partidas Individuales	7		823.200.—	
		Delegado Gral. de la Pcia. en la Cap. Federal	1	17.500.—	210.000.—	
		Representante Legal	1	13.000.—	156.000.—	
	7	Oficial 5º	1	8.900.—	106.800.—	
	10	Oficial 8º	1	8.000.—	96.000.—	
	13	Auxiliar 1º	2	7.400.—	177.600.—	
	18	Auxiliar 6º	1	6.400.—	76.800.—	
c)		<b>PERSONAL DE SERVICIO</b>				69.600.—
	1	Partidas Individuales	1		69.600.—	
	22	Ayudante 1º	1	5.800.—	69.600.—	
d)		<b>BONIFIC. Y SUPLEMENTOS</b>				75.500.—
	2	Partidas Globales			75.500.—	
		1 Antigüedad			1.000.—	
		2 Sueldo Anual Complementario			74.500.—	
e)		<b>APORTE PATRONAL</b>				116.200.—
	2	Partidas Globales			116.200.—	
		1 Caja de Jubilaciones y Pens.			116.200.—	
<b>TOTAL ITEM 1 ....</b>						<b>\$ 1.084.600.—</b>

**INCISO 5**

**REPRESENTACION LEGAL Y ADMINISTRATIVA DE LA PROVINCIA DE SALTA EN LA CAPITAL FEDERAL**

Partida		CREDITO - ANUAL	
Prin- cipal	Par- cial	Parcial	Principal
<b>ITEM 2 — OTROS GASTOS</b>			
a)	<b>GASTOS GÉNERALES</b>		<b>533.000.—</b>
1	Servicios Generales		<b>533.000.—</b>
2	Alquileres inmuebles	20.000.—	
6	Combustibles y lubricantes	50.000.—	
7	Comunicaciones	30.000.—	
11	Conserv. moblaje y artefactos	5.000.—	
12	Conserv. maqui, mot. y herr.	2.000.—	
13	Conserv. vehículos	50.000.—	
15	Energía eléctrica	2.000.—	
23	Gastos Grales. a clasificar	30.000.—	
27	Limpieza y desinfección	15.000.—	
30	Propaganda y publicidad	60.000.—	
37	Servicio desayuno y merienda	4.000.—	
38	Uniformes y equipos	5.000.—	
39	Útiles, libros, impresiones	30.000.—	
40	Viáticos y movilidad	130.000.—	
b)	<b>INVERSIONES Y RESERVAS</b>		<b>600.000.—</b>
1	Servicios Generales		<b>600.000.—</b>
17	Moblaje, artefactos tapicería	600.000.—	
<b>TOTAL DEL ITEM 2 .....</b>			<b>\$ 1.133.000.—</b>

**INCISO 6**  
**BOLETIN OFICIAL**

Partida			CATEGORIA o CONCEPTO	Nº de Carg.	Remun. Mens.	CREDITO - ANUAL	
Prin- cipal	Par- cial	Clas- se				Parcial	Principal

**ITEM 1 — GASTOS EN PERSONAL**

a)	<b>SUELDOS</b>						<b>718.800.—</b>
	1	Partidas Individuales		9		<b>718.800.—</b>	
1	<b>PERS. ADMINISTR. Y TECN.</b>						<b>589.200.—</b>
	1	Partidas Individuales		7		<b>589.200.—</b>	
		Director		1	14.000.—	168.000.—	
	10	Oficial 8º (Secretario)		1	8.000.—	96.000.—	
	24	Ayudante 3º		2	5.600.—	134.400.—	
	26	Ayudante 5º		1	5.400.—	64.800.—	
	27	Ayudante 6º		1	5.300.—	63.600.—	
	28	Ayudante 7º		1	5.200.—	62.400.—	
4	<b>PERSONAL DE SERVICIO</b>						<b>129.600.—</b>
	1	Partidas Individuales		2		<b>129.600.—</b>	
		25 Ayudante 4º		1	5.500.—	66.000.—	
		27 Ayudante 6º		1	5.300.—	63.600.—	
c)	<b>BONIFIC. Y SUPLEMENTOS</b>						<b>60.985.—</b>
	2	Partidas Globales				<b>60.985.—</b>	
		1 Antigüedad				1.000.—	
		2 Sueldo Anual Complementario				59.985.—	
e)	<b>APORTE PATRONAL</b>						<b>93.580.—</b>
	2	Partidas Globales				<b>93.580.—</b>	
		1 Caja de Jubilaciones y Pens.				93.580.—	
	<b>TOTAL ITEM 1 .....</b>						<b>\$ 873.365.—</b>



INCISO 7

SERVICIO DE SEGUROS

Partida	Prin- cipal	Par- cial	CONCEPTO	CREDITO - ANUAL	
				Parcial	Principal
ITEM 2 - OTROS GASTOS					
a)			GASTOS GENERALES		8.040.500.—
	1		Servicios Generales		8.040.500.—
	35		Seguro accidentes trabajo	140.500.—	
	35		Seguro automotores	7.900.000.—	
	1		TOTAL DEL ITEM 2		\$ 8.040.500.—

**CAPITULO DE GASTOS**  
**Anexo. "B" — GOBERNACION**  
**Resumen**

Inc.	Repartición	Item 1—G en Personal		Item 2	Item 3	TOTAL
		Cargos	Importe	Otros Gtos.	Plan de Obr.	
1	Secretaría Gral. de la Gobernación	55	7.422.695.—	3.280.000.—	—.—	10.702.695.—
2	Fiscalía de Gobierno	19	2.625.900.—	309.500.—	—.—	2.935.400.—
3	Escribanía de Gobierno	13	1.817.445.—	102.000.—	—.—	1.919.445.—
4	Inspección de Sociedades	17	911.240.—	53.000.—	—.—	964.240.—
5	Representación Legal y Administrativa en la Capital Federal	9	1.084.500.—	1.133.000.—	—.—	2.217.500.—
6	Boletín Oficial	—	873.365.—	2.604.000.—	—.—	3.477.365.—
7	Servicio de Seguros	—	—.—	8.040.500.—	—.—	8.040.500.—
<b>TOTAL .....</b>		<b>111</b>	<b>14.235.145.—</b>	<b>15.522.000.—</b>	<b>—.—</b>	<b>29.757.145.—</b>

ANEXO "B"  
GOBERNACION

---

Inciso                      REPARTICION

---

- 1    Secretaría General de la Gobernación
- 2    Fiscalía de Gobierno
- 3    Escribanía de Gobierno
- 4    Inspección de Soc. Anón. C. y Comerciales
- 5    Representación Legal y Administrativa de la  
      Provincia de Salta en la Capital Federal
- 6    Boletín Oficial
- 7    Servicio de Seguros

CAPITULO DE GASTOS

Anexo "C" — MINISTERIO DE ECONOMIA, FINANZAS Y OBRAS PUBLICAS

Resu men

Inc.	Repartición	Item 1—G en Personal		Item 2	Item 3	TOTAL
		Cargos	Importe	Otros Gtos.	Plan de Obr.	
1	Ministerio de Economía, F. y O. Públicas	37	5.953.190.—	7.920.000.—	—.—	13.873.190.—
2	Contaduría General de la Provincia	51	7.834.500.—	2.970.000.—	—.—	10.804.500.—
3	Dirección General de Rentas	123	14.751.465.—	6.574.000.—	—.—	21.325.465.—
4	Dirección General de Inmuebles	96	12.126.300.—	661.000.—	—.—	12.787.300.—
5	Dirección Arquitectura Provincia	120	15.078.825.—	1.336.000.—	—.—	16.414.825.—
-6	Dirección Estadísticas é I. Económicas	25	2.546.070.—	442.000.—	—.—	2.988.070.—
7	Dirección Bosques y Fto. Agropecuario	69	7.950.985.—	5.222.500.—	—.—	13.173.485.—
7/1	Consejo Fto. Ganadero —Dto. Ley 425/56	—	—.—	3.000.000.—	—.—	3.000.000.—
8	Tribunal de Cuentas de la Provincia	35	6.599.505.—	928.000.—	—.—	7.527.505.—
9	Dirección Provincial de Minería	26	3.798.225.—	1.161.000.—	—.—	4.959.225.—
10	Bonificaciones Sociales	—	50.000.000.—	—.—	—.—	50.000.000.—
11	Organismo Interp. Agua Noroeste Argentino.	—	—.—	100.000.—	—.—	100.000.—
12	Servicios de Seguros	—	—.—	218.600.—	—.—	218.600.—
13	Bonificaciones sobreasignaciones	—	2.000.000.—	—.—	—.—	2.000.000.—
<b>T O T A L E S</b>		<b>532</b>	<b>1 23.099.005.—</b>	<b>30.533.100.—</b>	<b>—.—</b>	<b>159.172.165.—</b>

A N E X O "C"

MINISTERIO DE ECONOMÍA, FINANZAS Y OBR. PUBL.

Inciso	REPARTICIÓN
1.	Ministerio de Economía, F. y O. Públicas
2.	Contaduría General de la Provincia
3.	Dirección General de Rentas
4.	Dirección General de Inmuebles
5.	Dirección de Arquitectura de la Provincia
6.	Dirección Estadísticas e Investigaciones Econom.
7.	Dirección de Bosques y Fom. Agropecuario
7/1	Consejo Fomento Ganadero —Dto. Ley Nº 425/56
8.	Tribunal de Cuentas de la Provincia
9.	Dirección Provincial de Minería
10.	Bonificaciones Sociales
11.	Organismo Interprovincial del Agua del Noroeste Argentino.
12.	Servicio de Seguros
13.	Bonificaciones sobreasignaciones

A N E X O "D"

MINISTERIO DE GOBIERNO, JUSTICIA é I. PUBLICA

Inciso	REPARTICION
1	Ministerio de Gobierno, Justicia é I. Pública
2	Policía de Salta
3	Cárcel Penitenciaria
4	Dirección General del Registro Civil
5	Dirección de Escuela de Manualidades
6	Dirección Provincial de Turismo
7	Escuela Noct. de Estudios Comerc. "H. Irigoyen"
8	Escuela Nocturna de Estud. Comerc. "A. Aguado"
9	Escuela Provincial de Bellas Artes "T. Cabrera"
10	Dpto. de Ciencias Económicas de Salta
11	Biblioteca Provincial "Dr. Victorino de la Plaza"
12	Dirección Provincial de Aeronáutica
13	Dirección de Archivo de la Provincia
14	Archivo y Biblioteca Históricas
15	Museo Colonial Histórico y de Bellas Artes
16	Tribunal de Locaciones
17	Junta Defensa Antiaérea Pasiva
18	Escuela Provincial de Aviación Civil
19	Escuela Comerc. Noct. "J. Manuel Estrada"-Metán
20	Comisión Interprovincial de Límites
21	Cárcel de Encausados de Metán
22	Servicio de Seguros
23	Consejo Provincial Ejecutivo del 150 Aniversario de la Batalla de Salta.

ECONOMIZACIONES Y SOBRESASIGNACIONES

Partida		CONCEPTO	CREDITO ANUAL	
Prin- cipal	Par- cial		Parcial	Principal
<b>ITEM 1 - GASTOS EN PERSONAL</b>				
		BONIF. SUPLEM. y otros Con-		
		ceptos Análogos		
2		Partidas Globales		2.000.000.—
		<b>TOTAL DEL ITEM 1</b>		<b>\$ 2.000.000.—</b>

**INCISO 1**

**MINISTERIO DE ECONOMIA, FINANZAS Y OBRAS PUBLICAS**

Partida			CATEGORIA	Nº de Remun.	CRÉDITO - ANUAL		
Prin- cipal	Par- cial	Clas- se	CONCEPTO	Carg.	Mens.	Parcial	Principal
<b>ITEM I — GASTOS EN PERSONAL</b>							
<b>SUÉLDOS:</b>							<b>4.933.200.—</b>
1			Partidas Individuales	37		4.933.200.—	
<b>PERS. ADM. Y TECNICO</b>							<b>4.134.000.—</b>
1			Partidas Individuales	27		4.134.000.—	
			Ministro	1	36.000.—	432.000.—	
			Sub-Secretario	2	30.000.—	720.000.—	
			Jefe Despacho	2	18.500.—	444.000.—	
			Jefe Técn. (Comis. de Variación de Costo )PU.	1	18.500.—	222.000.—	
			Jefe Dpto. Comis. Presup.	1	17.500.—	210.000.—	
		2	Oficial Ppal. (Jefe Dpto).	1	11.000.—	132.000.—	
		2	Oficial Ppal. (Secc. Desp.)	2	11.000.—	264.000.—	
		2	Oficial Ppal. (Jefe Ofic.)				
			Compras y Hab. Pagos.	2	11.000.—	264.000.—	
		3	Oficial 1º	1	10.500.—	126.000.—	
		4	Oficial 2º (Secret. Priv.)	1	10.000.—	120.000.—	
		5	Oficial 3º	1	9.500.—	114.000.—	
		8	Oficial 6º	3	8.600.—	309.600.—	
		9	Oficial 7º	1	8.300.—	99.600.—	
		11	Auxiliar Mayor	1	7.800.—	93.600.—	
		12	Auxiliar Principal	1	7.600.—	91.200.—	
		14	Auxiliar 2º	2	7.000.—	168.000.—	
		15	Auxiliar 3º	2	7.200.—	168.000.—	
		16	Auxiliar 4º	1	6.800.—	81.600.—	
		17	Auxiliar 5º	1	6.600.—	79.200.—	
		18	Auxiliar 6º	1	6.400.—	76.800.—	
<b>PERS. OBRERO Y DE MAEST.</b>							<b>247.200.—</b>
1			Partidas Individuales	3		247.200.—	
		13	Auxiliar 1º	1	7.400.—	88.800.—	
		16	Auxiliar 4º	1	6.800.—	81.600.—	
		18	Auxiliar 6º	1	6.400.—	76.800.—	
<b>PERSONAL DE SERVICIO</b>							<b>552.000.—</b>
1			Partidas Individuales	7		552.000.—	
		9	Oficial 7º (Mayordomo)	1	8.300.—	99.600.—	
		15	Auxiliar 3º	1	7.000.—	84.000.—	
		16	Auxiliar 4º	1	6.800.—	81.600.—	
		17	Auxiliar 5º	1	6.600.—	79.200.—	
		21	Ayudante Principal	1	5.900.—	70.800.—	
		23	Ayudante 2º	2	5.700.—	136.800.—	
<b>BONIFIC. Y SUPLEMENTOS</b>							<b>382.145.—</b>
2			Partidas Globales			382.145.—	



ANEXO 1

MINISTERIO DE ECONOMIA FINANZAS Y OBRAS PUBLICAS

Partida		CONCEPTO	CREDITO - ANUAL	
Prin- cipal	Par- cial		Parcial	Principal
<b>ITEM I - GASTOS EN PERSONAL</b>				
	1	Antigüedad	6.500.—	
	2	Sueldo Anual Complementario	375.645.—	
e)		<b>APORTE PATRONAL</b>		<u>637.845.—</u>
	2	Partidas Globales	637.845.—	
	1	Caja de Jubilaciones y Pens.	637.845.—	
		<b>TOTAL DEL ITEM I</b>		<u>\$ 5.953.190.—</u>

I N C I S O 1

MINISTERIO DE ECONOMIA, FINANZAS Y OBRAS PUBLICAS

Partida		CONCEPTO	CREDITO - ANUAL	
Prin- cipal	Par- cial		Parcial	Principal
<b>ITEM 2 — OTROS GASTOS</b>				
23		<b>GASTOS GENERALES</b>		7.450.000.—
1		Servicios Generales		7.450.000.—
	1	Adhesiones	6.085.000.—	
	6	Combustibles y lubricantes	100.000.—	
	7	Comunicaciones	180.000.—	
	10	Conserv. instalaciones	30.000.—	
	11	Conserv. moblaje y artefactos	12.000.—	
	12	Conserv. máqu., mot. y herr.	10.000.—	
	13	Conserv. vehículos	100.000.—	
	15	Energía eléctrica	150.000.—	
	18	Fletes y acarreo	3.000.—	
	23	Gastos Grales. a clasificar	40.000.—	
	27	Limpieza y desinfección	30.000.—	
	20	Propaganda y publicidad	20.000.—	
	37	Servicio desayuno y merienda	80.000.—	
	38	Uniformes y equipos	60.000.—	
	39	Útiles, libros, impresiones	400.000.—	
	40	Viáticos y Movilidad	150.000.—	
23		<b>INVERSIONES Y RESERVAS</b>		300.000.—
1		Servicios Generales		300.000.—
	1	Adquisiciones varias	20.000.—	
	4	Elementos p/bibliotecas	5.000.—	
	10	Máquinas de oficinas	250.000.—	
	17	Moblaje, artef. y tapicería	25.000.—	
23		<b>SUBSIDIOS Y SUBVENCIONES</b>		170.000.—
1		Servicios Generales		170.000.—
	3	Fomento	120.000.—	
		Cons. Prof. Cienc. Econ. 30.000		
		Cons. Tecnol. Agrop. 30.000		
		Coleg. Gral. Cienc. Ec. 30.000		
		Cons. Arq. Agr. é Ing. 30.000		
	5	Varios	50.000.—	
<b>TOTAL DEL ITEM 2 .....</b>				<b>\$ 7.920.000.—</b>

I N C I S O 2

CONTADURÍA GENERAL DE LA PROVINCIA

Partida			CATEGORIA o CONCEPTO	Nº de Carg.	Remun. Mens.	CREDITO - ANUAL	
Prin- cipal	Par- cial	Cla- se				Parcial	Principal
<b>ITEM 1 - GASTOS EN PERSONAL</b>							
a)	<b>SUELDOS</b>					<b>6.450.000.—</b>	
	1	Partidas Individuales		51		6.450.000.—	
1	<b>PERS. ADMINIST. Y TECN.</b>					<b>6.178.800.—</b>	
	1	Partidas Individuales		48		6.178.800.—	
			Contador General	1	27.000.—	324.000.—	
			Sub-Contador General	1	22.000.—	264.000.—	
			Jefe de Departamento	4	17.500.—	340.000.—	
			Tesorero General	1	17.500.—	210.000.—	
			Sub-Tesorero General	1	15.500.—	186.000.—	
			2º Jefe de Departamento	2	14.000.—	336.000.—	
			Jefe Oficina Patrimonial	1	12.000.—	144.000.—	
	2		Oficial Ppal. (Enc. Secc.)	3	11.000.—	396.000.—	
	3		Oficial 1º	3	10.500.—	378.000.—	
	4		Oficial 2º	2	10.000.—	240.000.—	
	5		Oficial 3º	4	9.500.—	456.000.—	
	7		Oficial 5º	6	8.900.—	640.800.—	
	8		Oficial 6º	5	8.600.—	516.000.—	
	10		Oficial 8º	3	8.000.—	288.000.—	
	12		Auxiliar Principal	2	7.600.—	182.400.—	
	13		Auxiliar 1º	3	7.400.—	266.400.—	
	14		Auxiliar 2º	3	7.200.—	259.200.—	
	15		Auxiliar 3º	3	7.000.—	252.000.—	
4	<b>PERSONAL DE SERVICIO</b>					<b>271.200.—</b>	
	1	Partidas Individuales		3		271.200.—	
			11 Auxiliar Mayor (Mayordomo)	1	7.800.—	93.600.—	
			13 Auxiliar 1º	2	7.400.—	177.600.—	
c)	<b>BONIFIC. Y SUPLEM.</b>					<b>545.085.—</b>	
	2	Partidas Globales				545.085.—	
			1 Antigüedad			7.000.—	
			2 Sueldo Anual Complementario			538.085.—	
e)	<b>APORTE PATRONAL</b>					<b>839.415.—</b>	
	2	Partidas Globales				839.415.—	
			1 Caja de Jubilaciones y Pens.			839.415.—	
<b>TOTAL DEL ITEM 1 ....</b>						<b>\$ 7.834.500.—</b>	

**INCISO 2**

**CONTADURIA GENERAL DE LA PROVINCIA**

Partida		CREDITO - ANUAL	
Prin- cipal	Par- cial	Parcial	Principal
<b>ITEM 2 — OTROS GASTOS</b>			
a)	<b>GASTOS GENERALES</b>		<b>2.520.000.—</b>
1.	Servicios Generales		<u>2.520.000.—</u>
	3 Alquileres varios	1.203.000.—	
	6 Combustibles y lubricantes	20.000.—	
	7 Comunicaciones	25.000.—	
	10 Conserv. instalaciones	6.000.—	
	11 Conserv. moblaje y artefactos	10.000.—	
	12 Conserv. máqu., mot. y herr.	40.000.—	
	13 Conserv. vehículos	20.000.—	
	15 Energía eléctrica	35.000.—	
	18 Fletes y acarreos	11.000.—	
	23 Gastos Grales. a clasificar	25.000.—	
	25 Retrib. y honor. a terceros	15.000.—	
	26 Impuestos y tasas	10.000.—	
	27 Limpieza y desinfección	10.000.—	
	37 Servicio desayuno y merienda	30.000.—	
	38 Uniformes y equipos	20.000.—	
	39 Útiles, libros, impresiones	500.000.—	
	40 Viáticos y movilidad	20.000.—	
	46 Contabilidad Patrimonial y cen- so bienes (total gastos)	150.000.—	
	47 Gastos confec. presupuesto y memoria anual.	370.000.—	
b)	<b>INVERSIONES Y RESERVAS</b>		<u>450.000.—</u>
1	Servicios Generales		<u>450.000.—</u>
	1 Adquisiciones varias	20.000.—	
	4 Elementos p[er] biblioteca y mus.	10.000.—	
	10 Máquinas de oficina	200.000.—	
	16 Menaje y bazar	20.000.—	
	17 Moblaje, artef. y tapicería	200.000.—	
	<b>TOTAL DEL ITEM 2</b>		<u>\$ 2.970.000.—</u>

**INCISO 3**  
**DIRECCION GENERAL DE RENTAS**

Partida		CATEGORIA o CONCEPTO	Nº de Remun. Carg. Mens.	CREDITO - ANUAL		
Prin- cipal	Par- cial			Parcial	Principal	
<b>ITEM 1 — GASTOS EN PERSONAL</b>						
a)	<b>SUELDOS</b>				12.136.800.—	
	1	Partidas Individuales	123		12.136.800.—	
b)	<b>PERS. ADMINIST. Y TECN.</b>				11.517.600.—	
	1	Partidas Individuales	114		11.517.600.—	
		Director	7	22.000.—	264.000.—	
		Sub Director	1	19.500.—	234.000.—	
		Jefe Dpto. Fiscalizac. (C.P.)	1	18.500.—	222.000.—	
		Jefe Dpto. Imp. Inmobil.	1	17.500.—	210.000.—	
		Jefe Dpto. Apremio y Recep.	1	17.500.—	210.000.—	
		Jefe Dpto. Contable y Adm.	1	17.500.—	210.000.—	
		Secretario Ejecutivo	1	17.500.—	210.000.—	
		2º Jefe de Departamento	1	14.000.—	168.000.—	
		Jefe de Oficina	5	11.500.—	690.000.—	
		Jefe de Oficina Mecánica	1	11.500.—	138.000.—	
	2	Oficial Principal (Inspect.)	13	11.000.—	1.716.000.—	
	4	Oficial 4º	1	9.200.—	110.400.—	
	8	Oficial 6º (Asesor Letrado)	1	8.600.—	103.200.—	
	8	Oficial 6º (Hab. Pagador)	1	8.600.—	103.200.—	
	8	Oficial 6º	7	8.600.—	722.400.—	
	9	Oficial 7º	6	8.300.—	597.600.—	
	10	Oficial 8º	4	8.000.—	384.000.—	
	12	Auxiliar Principal	3	7.600.—	273.600.—	
	13	Auxiliar 1º	3	7.400.—	266.400.—	
	14	Auxiliar 2º	9	7.200.—	777.600.—	
	15	Auxiliar 3º	3	7.000.—	252.000.—	
	16	Auxiliar 4º	3	6.800.—	244.800.—	
	17	Auxiliar 5º	7	6.600.—	554.400.—	
	18	Auxiliar 6º	5	6.400.—	384.000.—	
	19	Auxiliar 7º	10	6.200.—	744.000.—	
	20	Ayudante Mayor	24	6.000.—	1.728.000.—	
c)	<b>PERSONAL DE SERVICIO</b>				619.200.—	
	1	Partidas Individuales	9		619.200.—	
		20 Ayudante Mayor	1	6.000.—	72.000.—	
		22 Ayudante 1º	4	5.800.—	278.400.—	
		24 Ayudante 3º	4	5.600.—	268.800.—	
d)	<b>BONIFIC. Y SUPLEMENTOS</b>				1.034.150.—	
	2	Partidas Globales			1.034.150.—	
		1 Antigüedad			31.000.—	
		2 Sueldo Anual Complementario			1.013.150.—	
e)	<b>APORTE PATRONAL</b>				1.580.515.—	
	2	Partidas Globales			1.580.515.—	
	1	Caja de Jubilaciones y Pens.			1.580.515.—	
<b>TOTAL DEL ITEM 1 ....</b>					<b>\$ 14.751.465.—</b>	

**INCISO 3**

**DIRECCION GENERAL DE RENTAS**

Partida		CONCEPTO	CREDITO - ANUAL	
Prin- cipal	Par- cial		Parcial	Principal
<b>ITEM 2 — OTROS GASTOS</b>				
a)		<b>GASTOS GENERALES</b>		<b>5.719.000.—</b>
1		Servicios Generales		<b>5.719.000.—</b>
	6	Combustibles y lubricantes	90.000.—	
	7	Comunicaciones	200.000.—	
	10	Conserv. instalaciones	20.000.—	
	11	Conserv. moblaje y artefactos	15.000.—	
	12	Conserv. máqu., mot. y herr.	45.000.—	
	13	Conserv. vehículos	200.000.—	
	15	Energía eléctrica	80.000.—	
	18	Fletes y acarreos	20.000.—	
	23	Gastos Grales. a clasificar	20.000.—	
	26	Impuestos y tasas	20.000.—	
	27	Limpieza y desinfección	14.000.—	
	30	Propaganda y publicidad	200.000.—	
	33	Retrib. servicios oficiales	3.500.000.—	
	37	Servicio desayuno y merienda	70.000.—	
	38	Uniformes y equipos	25.000.—	
	39	Útiles, libros, impres. y enc.	700.000.—	
	40	Viáticos y movilidad	500.000.—	
b)		<b>INVERSIONES Y RESERVAS</b>		<b>855.000.—</b>
1		Servicios Generales		<b>855.000.—</b>
	1	Adquisiciones varias	35.000.—	
	4	Elementos p/bibliotecas	15.000.—	
	11	Máquinas, motores y herram.	700.000.—	
	16	Menaje y bazar	5.000.—	
	17	Moblaje, artef. y tapicería	100.000.—	
<b>TOTAL DEL ÍTEM 2 ....</b>				<b>\$ 6.574.000.—</b>

**INCISO 4**

**DIRECCION GENERAL DE INMUEBLES**

Partida			CATEGORIA	Nº de Remun.	CREDITO - ANUAL		
Prin- cipal	Par- cial	Clase	CONCEPTO	Carg.	Mens.	Parcial	Principal
<b>ITEM 1 - GASTOS EN PERSONAL</b>							
<b>SUELDOS</b>							9.979.200.—
1			Partidas Individuales	96		9.979.200.—	
<b>PERS. ADMINIST. Y TECN.</b>							9.297.600.—
1			Partidas Individuales	88		9.297.600.—	
			Director General (P.U.)	1	22.000.—	264.000.—	
			Jefe Dpto. Técnico (P. U.)	1	18.500.—	222.000.—	
			Jefe Dpto. Jurídico (P. U.)	1	18.500.—	222.000.—	
			Jefe Dpto. Avaluaciones (P.U.)	1	18.500.—	222.000.—	
			2º Jefe Dpto. Técnico (P. U.)	1	17.500.—	204.000.—	
			Secretario General	1	15.000.—	180.000.—	
			Topógrafo	1	11.500.—	138.000.—	
	2		Oficial Principal	4	11.000.—	528.000.—	
	3		Oficial 1º	3	10.500.—	378.000.—	
	4		Oficial 2º	2	10.000.—	240.000.—	
	5		Oficial 3º	1	9.500.—	114.000.—	
	6		Oficial 4º	7	9.200.—	772.800.—	
	7		Oficial 5º	3	8.900.—	320.400.—	
	8		Oficial 6º	3	8.600.—	309.600.—	
	9		Oficial 7º	5	8.300.—	498.000.—	
	10		Oficial 8º	5	8.000.—	480.000.—	
	11		Auxiliar Mayor	7	7.800.—	655.200.—	
	12		Auxiliar Principal	9	7.600.—	820.800.—	
	13		Auxiliar 1º	13	7.400.—	1.154.400.—	
	14		Auxiliar 2º	5	7.200.—	432.000.—	
	15		Auxiliar 3º	7	7.000.—	588.000.—	
	16		Auxiliar 4º	3	6.800.—	244.800.—	
	17		Auxiliar 5º	2	6.600.—	158.400.—	
	18		Auxiliar 6º	1	6.400.—	76.800.—	
	19		Auxiliar 7º	1	6.200.—	74.400.—	
<b>PERSONAL DE SERVICIO</b>							681.600.—
14			Partidas Individuales	8		681.600.—	
			Auxiliar 2º	4	7.200.—	345.600.—	
			Auxiliar 3º	4	7.000.—	336.000.—	
<b>BONIFIC. Y SUPLEMENTOS</b>							847.850.—
Partidas Globales							847.850.—
			1 Antigüedad			15.000.—	
			2 Sueldo Anual Complementario			832.850.—	
<b>APORTE PATRONAL</b>							1.299.250.—
Partidas Globales							1.299.250.—
			1 Caja de Jubilaciones y Pens.			1.299.250.—	
<b>TOTAL DEL ITEM 1 .....</b>							\$ 12.126.300.—

I N C I S O 4

DIRECCION GENERAL DE INMUEBLES

Partida		CREDITO - ANUAL	
Prin- cipal	Par- cial	Parcial	Principal
<b>ITEM 2 — OTROS GASTOS</b>			
a)	<b>GASTOS GENERALES</b>		643.000.—
1	Servicios Generales		643.000.—
2	Alquiler de Inmuebles	185.000.—	
6	Combustibles y Lubricantes	50.000.—	
7	Comunicaciones	45.000.—	
11	Conserv. Moblaje y Artif.	15.000.—	
12	Conserv. Máquina, Motores	15.000.—	
13	Conserv. de Vehículos	45.000.—	
15	Energía Eléctrica	50.000.—	
18	Fletes y Acarreos	3.000.—	
23	Gastos Grales. a Clasificar	25.000.—	
27	Limpieza y Desinfección	10.000.—	
37	Servicio Desayuno o Merienda	40.000.—	
38	Uniformes y Equipos	20.000.—	
39	Útiles, Libros, Impresiones	90.000.—	
40	Viáticos y Movilidad	50.000.—	
b)	<b>INVERSIONES Y RESERVAS:</b>		18.000.—
1	Servicios Generales		18.000.—
1	Adquisiciones Varias	10.000.—	
16	Menaje y Bazar	3.000.—	
17	Moblaje, Artefactos ,etc.	5.000.—	
	<b>TOTAL DEL ITEM 2 .....</b>		<b>\$ 661.000.—</b>



**I N C I S O 5**

**DIRECCION GENERAL DE ARQUITECTURA DE LA PROVINCIA**

Partida			CATEGORIA o CONCEPTO	Nº de Carg.	Remún. Mens.	CREDITO - ANUAL	
Prin- cipal	Par- cial	Clas- se				Parcial	Principal
<b>ITEM I — GASTOS EN PERSONAL</b>							
a)	<b>SUELDOS:</b>						<b>12.375.600.—</b>
	1	Partidas Individuales		120		12.375.600.—	
1	<b>PERS. AMINISTR. Y TECN.</b>						<b>11.888.400.—</b>
	1	Partidas Individuales		114		11.888.400.—	
		Director (Ing. o Arg.)		1	22.000.—	264.000.—	
		Jefe Departamento (P.U.)		3	18.500.—	666.000.—	
		2º Jefe Departamento (P.U.)		3	17.000.—	612.000.—	
		Contador		1	17.500.—	210.000.—	
		Ayudante Profesional (P.U.)		2	15.000.—	360.000.—	
		Secretario General		1	15.000.—	180.000.—	
		Sub-Contador (Ten. Libros)		1	14.000.—	168.000.—	
		Tesorero		1	14.000.—	168.000.—	
		Ayte. Técnico 1a. c/título		3	12.000.—	432.000.—	
	2	Oficial Principal		4	11.000.—	528.000.—	
	5	Oficial 3º Ayte. Téc. 2da.		7	9.500.—	798.000.—	
	6	Oficial 4º		9	9.200.—	993.600.—	
	7	Oficial 5º		3	8.900.—	320.400.—	
	8	Oficial 6º		2	8.600.—	206.400.—	
	9	Oficial 7º		5	8.300.—	498.000.—	
	10	Oficial 8º		1	8.000.—	96.000.—	
	12	Auxiliar Principal		1	7.600.—	91.200.—	
	13	Auxiliar 1º		5	7.400.—	444.000.—	
	14	Auxiliar 2º		2	7.200.—	172.800.—	
	15	Auxiliar 3º		24	7.000.—	2.016.000.—	
	16	Auxiliar 4º		2	6.800.—	163.200.—	
	17	Auxiliar 5º		9	6.600.—	712.800.—	
	18	Auxiliar 6º		1	6.400.—	76.800.—	
	19	Auxiliar 7º		23	6.200.—	1.711.200.—	
2	<b>PERS. OBRERO Y DE MAEST.</b>						<b>206.400.—</b>
	1	Partidas Individuales		2		206.400.—	
		8 Oficial 6º		2	8.600.—	206.400.—	
4	<b>PERSONAL DE SERVICIO</b>						<b>280.800.—</b>
	1	Partidas Individuales		4		280.800.—	
		20 Ayudante Mayor		1	6.000.—	72.000.—	
		21 Ayudante Principal		1	5.900.—	70.800.—	
		22 Ayudante 1º		1	5.800.—	69.600.—	
		23 Ayudante 2º		1	5.700.—	68.400.—	
c)	<b>BONIFIC. Y SUPLEMENTOS</b>						<b>1.087.635.—</b>
	2	Partidas Globales				1.087.635.—	
		1 Antigüedad				52.000.—	
		2 Sueldo Anual Complementario				1.035.635.—	

I N C I S O 5

DIRECCION GENERAL DE ARQUITECTURA DE LA PROVINCIA

Partida			CATEGORIA	N° de Remun.		CREDITO ANUAL		
Prin- cipal	Par- cial	Clas- sa		Carg.	Mens.	Parcial	Principal	
			CONCEPTO					
<b>ITEM I - GASTOS EN PERSONAL</b>								
1			<b>APORTE PATRONAL</b>				1.615.590	
2			Partidas Globales				1.615.590	
2			Caja de Jubilaciones y Pens.				1.615.590	
<b>TOTAL DEL ITEM I</b>								<b>15.078.325</b>

**INCISO 5**

**DIRECCION GENERAL DE ARQUITECTURA DE LA PROVINCIA**

Partida		CONCEPTO	CREDITO - ANUAL	
Prin- cipal	Par- cial		Parcial	Principal
<b>ITEM 2 — OTROS GASTOS</b>				
a)		<b>GASTOS GENERALES</b>		<u>1.206.000.—</u>
1		Servicios Generales		<u>1.206.000.—</u>
	6	Combustibles y Lubricantes	60.000.—	
	7	Comunicaciones	30.000.—	
	11	Conserv. Moblaje y Artef.	10.000.—	
	12	Conserv. Máquinas. Motores	60.000.—	
	13	Conserv. Vehículos	400.000.—	
	15	Energía Eléctrica	80.000.—	
	18	Fletes y Acarreos	10.000.—	
	23	Gastos Grales. a Clasificar	30.000.—	
	26	Impuestos y Tasas	5.000.—	
	27	Limpieza y Desinfección	20.000.—	
	28	Productos Químicos y Farmacia	1.000.—	
	30	Propaganda y Publicidad	40.000.—	
	37	Servicio Desayuno o Merienda	60.000.—	
	38	Uniformes y Equipos	20.000.—	
	39	Útiles, libros, impresiones	350.000.—	
	40	Viáticos y movilidad	30.000.—	
b)		<b>INVERSIONES Y RESERVAS</b>		<u>130.000.—</u>
1		Servicios Generales		<u>130.000.—</u>
	1	Adquisiciones Varias	40.000.—	
	4	Elementos p Bibliotecas	30.000.—	
	7	Instrumental Científico	40.000.—	
	16	Menaje y Bazar	10.000.—	
	17	Moblaje, Artefactos, etc.	10.000.—	
<b>TOTAL DEL ITEM 2 ....</b>				<u>\$ 1.336.000.—</u>

**INCISO 6**

**DIRECCION DE ESTADISTICA E INVESTIGACIONES ECONOMICAS**

Partida		CATEGORIA o CONCEPTO	Nº de Carg.	Remun. Mens.	CREDITO - ANUAL	
Prin- cipal	Par- cial				Clas- se	Parcial
<b>ITEM 1 — GASTOS EN PERSONAL</b>						
a)		<b>SUELDOS</b>				<b>2.095.200.—</b>
	1	Partidas Individuales	25		2.095.200.—	
1		<b>PERSONAL ADM. Y TECNICO</b>				<b>1.827.600.—</b>
	1	Partidas Individuales	21		1.827.600.—	
		Director	1	17.500.—	210.000.—	
	4	Oficial 2º (Jefe Secc.)	4	10.000.—	480.000.—	
	16	Auxiliar 4º	4	6.800.—	326.400.—	
	16	Auxiliar 4º (Habil. Pag.)	1	6.800.—	81.600.—	
	21	Ayudante Principal	2	5.900.—	141.600.—	
	23	Ayudante 2º	2	5.700.—	136.800.—	
	25	Ayudante 4º	2	5.500.—	132.000.—	
	26	Ayudante 5º	3	5.400.—	194.400.—	
	28	Ayudante 7º	2	5.200.—	124.800.—	
		<b>PERSONAL DE SERVICIO</b>				<b>267.600.—</b>
	1	Partidas Individuales	4		267.600.—	
		17 Auxiliar 5º	1	6.600.—	79.200.—	
		26 Ayudante 5º	1	5.400.—	64.800.—	
		28 Ayudante 7º	1	5.200.—	62.400.—	
		29 Ayudante 8º	1	5.100.—	61.200.—	
c)		<b>BONIFIC. Y SUPLEM.</b>				<b>178.070.—</b>
	2	Partidas Globales			178.070.—	
		1 Antigüedad			3.200.—	
		2 Sueldo Anual Complementario			174.870.—	
e)		<b>APORTE PATRONAL</b>				<b>272.800.—</b>
	2	Partidas Globales			272.800.—	
		1 Caja de Jubilaciones y Pens.			272.800.—	
		<b>TOTAL DEL ITEM 1</b>				<b>\$ 2.546.070.—</b>

**INCISO 6**

**DIRECCION ESTADISTICAS E INVESTIGACIONES ECONOMICAS**

Partida		CONCEPTO	CREDITO ANUAL	
Prin- cipal	Par- cial		Parcial	Principal
<b>ITEM 2 — OTROS GASTOS</b>				
a)		<b>GASTOS GENERALES</b>		<u>420.000.—</u>
1		Servicios Generales		420.000.—
	6	Combustibles y lubricantes	25.000.—	
	7	Comunicaciones	25.000.—	
	10	Conserv. Instalaciones	3.000.—	
	12	Conserv. máquinas, motores	50.000.—	
	13	Conserv. vehículos	30.000.—	
	18	Fletes y acarreos	4.000.—	
	23	Gastos Grales. a clasificar	15.000.—	
	27	Limpieza y desinfección	8.000.—	
	37	Servicio desayuno y merienda	15.000.—	
	38	Uniformes y equipos	14.000.—	
	39	Utiles, libros, impresiones	95.000.—	
	40	Viáticos y movilidad	16.000.—	
	44	Gastos de Censo	120.000.—	
B)		<b>INVERSIONES Y RESERVAS</b>		<u>22.000.—</u>
1		Servicios Generales		22.000.—
	1	Adquisiciones varias	6.000.—	
	4	Elementos p/bibliotecas	10.000.—	
	17	Moblaje, artef. y tapicería	6.000.—	
		<b>TOTAL DEL ITEM 2</b>		<u>\$ 442.000.—</u>

I N C I S O 7

DIRECCION DE BOSQUES Y FOMENTO AGROPECUARIO

Partida		CATEGORIA o CONCEPTO	Nº de Carg.	Remun. Mens.	CREDITO - ANUAL	
Prin- cipal	Par- cial				Clase	Parcial
<b>ITEM 1 — GASTOS EN PERSONAL</b>						
a)	<b>SUELDOS</b>					<b>6.552.000.—</b>
	1	Partidas Individuales	69		6.552.000.—	
	1	<b>PERS. ADM. Y TEC.</b>				<b>6.165.600.—</b>
	1	Partidas Individuales	63		6.165.600.—	
		Director (P.U.)	1	22.000.—	264.000.—	
		Jefe de Departamento (P.U.)	3	13.500.—	666.000.—	
		Médico Veterinario	1	16.000.—	192.000.—	
		2º Jefe de Departamento	4	14.000.—	672.000.—	
	4	Oficial 2º (Inspector).	2	10.000.—	240.000.—	
	6	Oficial 4º (Secretario)	1	9.200.—	110.400.—	
	6	Oficial 4º	1	9.200.—	110.400.—	
	7	Oficial 5º (Enc. Destac.)	7	8.900.—	747.600.—	
	9	Oficial 7º (Habilit. Pag.)	1	8.300.—	99.600.—	
	15	Auxiliar 3º (Asesor Letrado)	1	7.000.—	84.000.—	
	16	Auxiliar 4º	3	6.800.—	244.800.—	
	18	Auxiliar 6º	15	6.400.—	1.152.000.—	
	19	Auxiliar 7º	3	6.200.—	223.200.—	
	23	Ayudante 2º	13	5.700.—	889.200.—	
	24	Ayudante 3º	7	5.600.—	470.400.—	
	2	<b>PERS. OBRERO Y DE MAEST.</b>				<b>259.200.—</b>
	1	Partidas Individuales	4		259.200.—	
		26 Ayudante 5º	4	5.400.—	259.200.—	
	4	<b>PERSONAL DE SERVICIO</b>				<b>127.200.—</b>
	1	Partidas Individuales	2		127.200.—	
		27 Ayudante 6º	2	5.300.—	127.200.—	
c)	<b>BONIF. Y SUPLEMENTOS</b>					<b>547.090.—</b>
	2	Partidas Globales			547.090.—	
		1 Antigüedad			1.000.—	
		2 Sueldo Anual Complementario			546.090.—	
e)	<b>APORTE PATRONAL</b>					<b>851.895.—</b>
	2	Partidas Globales			851.895.—	
	1	Caja de Jubilaciones y Pens.			851.895.—	
	<b>TOTAL DEL ITEM 1</b>					<b>\$ 7.950.985.—</b>

I N C I S O 7

DIRECCION DE BOSQUES Y FOMENTO AGROPECUARIO

Partida		CONCEPTO	CREDITO - ANUAL	
Prin- cipal	Par- cial		Parcial	Principal
<b>ITEM 2 — OTROS GASTOS</b>				
a)		<b>GASTOS GENERALES</b>		<b>3.831.000.—</b>
1		Servicios Generales		3.831.000.—
	1	Alquileres inmueble	180.000.—	
	6	Combustibles y lubricantes	250.000.—	
	7	Comunicaciones	50.000.—	
	11	Conserv. mobiliaje y artefactos	10.000.—	
	13	Conserv. vehiculos	300.000.—	
	15	Energía eléctrica	15.000.—	
	17	Estud., comisiones y misiones	150.000.—	
	18	Fletes y acarreos	10.000.—	
	19	Forrajes y aliment. p/animales	30.000.—	
	23	Gastos Gvales. a clasificar	40.000.—	
	27	Limpieza y desinfección	6.000.—	
	29	Product. químicos y farmacéut.	20.000.—	
	30	Propaganda y publicidad	40.000.—	
	37	Servicio desayuno y merienda	30.000.—	
	38	Uniformes y equipos	100.000.—	
	39	Útiles, libros, impresiones	200.000.—	
	40	Viáticos y movilidad	400.000.—	
	42	Lucha contra las plagas	2.000.000.—	
b)		<b>INVERSIONES Y RESERVAS</b>		<b>1.141.500.—</b>
1		Servicios Generales		1.141.500.—
	1	Adquisiciones varias	50.000.—	
	6	Instalaciones varias	10.000.—	
	4	Elementos p/bibliotecas	20.000.—	
	7	Instrumental científico	20.000.—	
	16	Menaje y bazar	1.500.—	
	17	Mobiliaje, artef. y tapic.	40.000.—	
	23	Viveros (Forest. y Refor. Ley 1087)	1.000.000.—	
		<b>SUBSIDIOS Y SUBVENCIONES</b>		<b>250.000.—</b>
		Servicios Generales		250.000.—
	5	Varios (Ley 357 Caza y Prot. Fau.)	250.000.—	
<b>TOTAL DEL ITEM 2 ....</b>				<b>\$ 5.222.500.—</b>

CONSEJO FOMENTO CANADERO

Partida		CREDITO ANUAL	
Prin- cipal	Par- cial	Parcial	Principal
CONCEPTO			
<b>ITEM 2 OTROS GASTOS</b>			
a)	<b>GASTOS GENERALES</b>		3.000.000
1	Servicios Generales Para atención total gastos en per- sonal y otros gastos funcionamiento Consejo Fomento Canadero Decreto Ley Nº 425/457 a ser distribuidos por Resolución interna ad refe- rendum Poder Ejecutivo		3.000.000
	<b>TOTAL DEL ITEM 2</b>		<b>3.000.000</b>



**INCISO 8**  
**TRIBUNAL DE CUENTAS**

Partida		CATEGORIA o CONCEPTO	Nº de Remun. Carg. Mens.	CREDITO - ANUAL	
Prin- cipal	Par- cial			Parcial	Principaf
<b>ITEM I. — GASTOS EN PERSONAL</b>					
a)	<b>SUELDOS:</b>				<b>5.438.400.—</b>
	1	Partidas Individuales	35		5.438.400.—
1		<b>PERS. ADM. Y TECNICO</b>			<b>5.164.800.—</b>
	1	Partidas Individuales	32		5.164.800.—
		Vocales (CPN.)	3	30.000.—	1.080.000.—
		Contador Fiscal Gral. (CPN.)	1	22.000.—	264.000.—
		Contador Fiscal de 1a. (CPN.)	3	19.500.—	702.000.—
		Contador Fiscal de 2a. (CPN.)	3	18.500.—	666.000.—
		Secretario	1	17.500.—	210.000.—
		Jefe de Departamento	1	17.500.—	210.000.—
		Jefe Oficina Sumarios	1	12.000.—	144.000.—
	4	Oficial 2º (Encarg. Mesa Entr.)	1	10.000.—	120.000.—
	5	Oficial 3º	2	9.500.—	228.000.—
	7	Oficial 5º	3	8.900.—	320.400.—
	9	Oficial 7º	3	8.300.—	298.800.—
	10	Oficial 8º	4	8.000.—	384.000.—
	12	Auxiliar Principal	4	7.600.—	364.800.—
	14	Auxiliar 2º	2	7.200.—	172.800.—
4		<b>PERSONAL DE SERVICIO</b>			<b>273.600.—</b>
	1	Partidas Individuales	3		273.600.—
		10 Oficial 8º	1	8.000.—	96.000.—
		13 Auxiliar 1º	2	7.400.—	177.600.—
c)	<b>BONIF. Y SUPLEMENTOS</b>				<b>454.015.—</b>
	2	Partidas Globales			454.015.—
		1 Antigüedad			750.—
		2 Sueldo Anual Complementario			453.265.—
e)	<b>APORTE PATRONAL</b>				<b>707.090.—</b>
	2	Partidas Globales			707.090.—
		1 Caja de Jubilaciones y Pens.			707.090.—
<b>TOTAL DEL ITEM I .....</b>					<b>\$ 6.599.505.—</b>

I N C I S O 8

TRIBUNAL DE CUENTAS DE LA PROVINCIA

Partida		CREDITO - ANUAL	
Prin- cipal	Par- cial	Parcial	Principal
<b>ITEM 2 — OTROS GASTOS</b>			
a)	<b>GASTOS GENERALES</b>		440.000.—
	<b>Servicios Generales</b>		440.000.—
	6 Combustibles y lubricantes	30.000.—	
	7 Comunicaciones	18.000.—	
	9 Conserv. inmuebles y obras	50.000.—	
	11 Conserv. moblaje y artefactos	10.000.—	
	12 Conserv. máqu., motor y herream.	25.000.—	
	13 Conserv. vehículos	20.000.—	
	15 Energía eléctrica	12.000.—	
	23 Gastos Grales. a clasificar	20.000.—	
	25 Honorarios y retribu. a terceros	15.000.—	
	26 Impuestos y tasas	5.000.—	
	27 Limpieza y desinfección	10.000.—	
	30 Propaganda y publicidad	20.000.—	
	37 Servicio desayuno y merienda	30.000.—	
	38 Uniformes y equipos	15.000.—	
	39 Útiles, libros, impresiones	100.000.—	
	40 Viáticos y movilidad	60.000.—	
b)	<b>INVERSIONES Y RESERVAS</b>		488.000.—
	<b>Servicios Generales</b>		
	1 Adquisiciones varias	20.000.—	
	4 Elementos p bibliotecas	10.000.—	
	6 Instalaciones varias	100.000.—	
	9 Instalac. p comunicaciones	15.000.—	
	10 Máquinas de oficina	250.000.—	
	16 Menaje y bazar	5.000.—	
	17 Moblaje, artef. y tapicería	80.000.—	
	21 Vehículos varios	8.000.—	
<b>TOTAL DEL ITEM 2 .....</b>			<b>\$ 928.000.—</b>

**INCISO 9**  
**DIRECCION PROVINCIAL DE MINERIA**

Partida			CATEGORIA o CONCEPTO	Nº de Remun. Carg. Mens.	CREDITO - ANUAL	
Prin- cipal	Par- cial	Cla- se			Parcial	Principal
<b>ITEM I — GASTOS EN PERSONAL</b>						
a)			<b>SUELDOS:</b>			<b>3.126.600.—</b>
	1		Partidas Individuales	25		3.126.600.—
1			<b>PERS. ADM. Y TECNICO</b>			<b>2.856.600.—</b>
	1		Partidas Individuales	21		2.856.600.—
			Director (PU.)	1	19.500.—	234.000.—
			Jefe Departamento (PU.)	4	17.000.—	816.000.—
			Jefe Dpto. (10 últim. meses).	1	17.000.—	170.000.—
			2º Jefe Departamento (PU.)	1	14.500.—	174.000.—
			Geólogo	1	14.500.—	174.000.—
			Químico Ayudante	1	14.500.—	174.000.—
			Técnico Minero	1	13.500.—	162.000.—
	3		Oficial 1º (Ayte. Técnico de Ira. con título).	2	10.500.—	252.000.—
	7		Oficial 5º (Ayte. Téc. 2da.)	2	8.900.—	213.600.—
	7		Oficial 5º (2 prim. meses).	1	8.900.—	17.800.—
	11		Auxiliar Mayor (Inspector)	1	7.800.—	93.600.—
	12		Auxiliar Principal	1	7.600.—	91.200.—
	17		Auxiliar 5º	1	6.600.—	79.200.—
	19		Auxiliar 7º	1	6.200.—	74.400.—
	25		Ayudante 4º	1	5.500.—	66.000.—
	26		Ayudante 5º	1	5.400.—	64.800.—
4			<b>PERSONAL DE SERVICIO</b>			<b>270.000.—</b>
	1		Partidas Individuales	4		270.000.—
			18 Auxiliar 6º	1	6.400.—	76.800.—
			22 Ayudante 1º	1	5.800.—	69.600.—
			27 Ayudante 6º	1	5.300.—	63.600.—
			30 Ayudante 9º	1	5.000.—	60.000.—
c)			<b>BONIF. Y SUPLEMENTOS</b>			<b>263.800.—</b>
	2		Partidas Globales			263.800.—
			1 Antigüedad			3.000.—
			2 Sueldo Anual Complementario			260.800.—
e)			<b>APORTE PATRONAL:</b>			<b>407.825.—</b>
	2		Partidas Globales			407.825.—
			1 Caja de Jubilaciones y Pens.			407.825.—
<b>TOTAL DEL ITEM I ....</b>						<b>\$ 3.798.225.—</b>

I N C I S O 9

DIRECCION PROVINCIAL DE MINERIA

Partida		CONCEPTO	CREDITO - ANUAL	
Prin- cipal	Par- cial		Parcial	Principal
<b>ITEM 2 - OTROS GASTOS</b>				
a)		<b>GASTOS GENERALES</b>		<b>1.057.000.—</b>
1		Servicios Generales		<b>1.057.000.—</b>
	6	Combustibles y lubricantes	200.000.—	
	7	Comunicaciones	20.000.—	
	10	Conserv. instalaciones	10.000.—	
	11	Conserv. mobiliaje y artefactos	10.000.—	
	13	Conserv. vehículos	90.000.—	
	15	Energía eléctrica	15.000.—	
	17	Estudios, comis. y mision. esp.	20.000.—	
	18	Fletes y acarreo	5.000.—	
	23	Gastos Grales. a clasificar	30.000.—	
	25	Honor. y retrib. a terceros	30.000.—	
	27	Limpieza y desinfección	8.000.—	
	29	Productos quim. y farmacia	60.000.—	
	30	Propaganda y publicidad	50.000.—	
	37	Servicio desayuno y merienda	15.000.—	
	38	Uniformes y equipos	14.000.—	
	39	Útiles, libros, impresiones	80.000.—	
	40	Viáticos y movilidad	400.000.—	
b)		<b>INVERSIONES Y RESERVAS</b>		<b>104.000.—</b>
1		Servicios Generales		<b>104.000.—</b>
	1	Adquisiciones varias	20.000.—	
	4	Elementos p bibliotecas	20.000.—	
	7	Instrumental científico	50.000.—	
	11	Máquinas, motores y herram.	10.000.—	
	16	Menaje y bazar	2.000.—	
	17	Mobiliaje, artefactos y tapicerfa	2.000.—	
<b>TOTAL DEL ITEM 2</b>				<b>\$ 1.161.000.—</b>

ANEXO 10  
BONIFICACIONES SOCIALES

Partida		CATEGORIA	CREDITO ANUAL	
Prim. Capitales	Par. Grah		Parcial	Principal
		CONCEPTO		
ITEM 1 - GASTOS EN PERSONAL				
c)		BONIF. Y SUPLEMENTOS		50.000.000.-
2		Partidas Globales	50.000.000.-	
3		Bonificaciones Sociales del personal de la Administración Pública Provincial - Administración Central de acuerdo al siguiente detalle:		
		a) Bono Maternal 500.-		
		b) Salario Familiar		
		Esposa 350.- mens.		
		Esposo incap. totalmente 350.- mens.		
		Hijo menor de 18 años o incap. totalm. 350.- mens.		
		c) Por Matrim. 2.000.-		
		d) Por Fallecim.		
		Del Agente 10.000.-		
		Cónyuge 6.000.-		
		Hijo 4.000.-		
		Padres 4.000.-		
TOTAL DEL ITEM 1 ....				\$ 50.000.000.-

ORGANISMO INTERPROVINCIAL DEL AGUA DEL NOROESTE ARGENTINO

Partida		CONCEPTO	CREDITO ANUAL	
Prin- cipal	Sec- undaria		Prin- cipal	Sec- undaria
<b>ITEM 2 - OTROS GASTOS</b>				
a)		<b>GASTOS GENERALES</b>		100.000
1		Servicios Generales		100.000
		Para gastos de funcionamiento del Organismo Interprovincial del Agua del Noroeste Argentino, Comisión de Hidráulica y Comisión Provincial de la Vivienda (Honorarios, Retenciones, viáticos, gastos generales, horas extraordinarias, etc.)	100.000	
		<b>TOTAL DEL ITEM 2</b>		<b>100.000</b>

INCISO 12  
SERVICIO DE SEGUROS

Partida		CONCEPTO	CREDITO - ANUAL	
Prin- cipal	Par- cial		Parcial	Principal
ITEM 2 - OTROS GASTOS				
a)		GASTOS GENERALES		218.600.-
	1	Servicios Generales		218.600.-
	23	Seguro accidentes trabajo	218.600.-	
TOTAL DEL ITEM 2				\$ 218.600.-

**INCISO 1**

**MINISTERIO DE GOBIERNO, JUSTICIA E INSTRUCCION PUBLICA**

Partida		CATEGORIA o CONCEPTO	Nº de Carg.	Remun. Mens.	CREDITO - ANUAL	
Prin- cipal	Par- cial				Clas- se	Parcial
<b>ITEM 1 — GASTOS EN PERSONAL</b>						
a)		<b>SUELDOS:</b>				<b>5.227.200.—</b>
	1	Partidas Individuales	45		5.227.200.—	
1		<b>PERS. ADM. Y TECNICO</b>				<b>4.393.200.—</b>
	1	Partidas Individuales	35		4.393.200.—	
		Ministro	1	36.000.—	432.000.—	
		Su-Secretario	1	30.000.—	360.000.—	
		Jefe de Despacho	1	18.500.—	222.000.—	
		Jefe Dpto. de Pagos	1	14.000.—	168.000.—	
	2	Oficial Ppal. (Jefe Compra y Suministros)	1	11.000.—	132.000.—	
	2	Oficial Ppal. (Coordinador Municipalidades).	1	11.000.—	132.000.—	
	2	Oficial Ppal. (Jefe Administr. Sección Despacho)	1	11.000.—	132.000.—	
	3	Oficial 1º (Sec. Dpto. de Pagos).	1	10.500.—	126.000.—	
	4	Oficial 2º (Secret. Priv.)	1	10.000.—	120.000.—	
	4	Oficial 2º	2	10.000.—	240.000.—	
	6	Oficial 4º	1	9.200.—	110.400.—	
	8	Oficial 6º	3	8.600.—	309.600.—	
	10	Oficial 8º	3	8.000.—	288.000.—	
	12	Auxiliar Principal	2	7.600.—	182.400.—	
	13	Auxiliar 1º	3	7.400.—	266.400.—	
	15	Auxiliar 3º	1	7.000.—	84.000.—	
	16	Auxiliar 4º	1	6.800.—	81.600.—	
	17	Auxiliar 5º	2	6.600.—	158.400.—	
	19	Auxiliar 7º	2	6.200.—	148.800.—	
	20	Ayudante Mayor	1	6.000.—	72.000.—	
	24	Ayudante 3º	1	5.600.—	67.200.—	
		<b>DIREC. GRAL. DE ENSEÑANZA SEC. TECN. Y ARTISTICA</b>				
		Director General	1	19.000.—	228.000.—	
		Secretario General	1	12.000.—	144.000.—	
	25	Ayudante 2º	1	5.700.—	68.400.—	
		<b>COMIS. PROV. DE CULTURA</b>				
	4	Oficial 2º Secretario	1	10.000.—	120.000.—	
		<b>PERSONAL DE SERVICIO</b>				<b>834.000.—</b>
1		Partidas Individuales	10		834.000.—	
	9	Oficial 7º (Mayordomo)	1	8.300.—	99.600.—	
	14	Auxiliar 2º	4	7.200.—	345.600.—	
	16	Auxiliar 4º	2	6.800.—	163.200.—	
	18	Auxiliar 6º	2	6.400.—	153.600.—	
	20	Ayudante Mayor	1	6.000.—	72.000.—	



CAPITULO DE GASTOS

Anexo "D" — MINISTERIO DE GOBIERNO, JUSTICIA E INSTRUCCION PUBLICA

Resumen

Ino.	Repartición	Item 1—G. en Personal		Item 2	Item 3	TOTAL
		Cargos	Importe	Otros Gtos.	Plan Obras	
1	Ministerio Gobierno, J. é I. Pública	45	6.313.810.—	13.734.000.—	—	20.097.810.—
2	Policía de Salta	2447	255.703.210.—	30.330.000.—	—	286.033.210.—
3	Cárcel Penitenciaria	299	30.121.570.—	41.095.000.—	—	71.216.570.—
4	Direc. General Registro Civil	224	14.936.380.—	1.368.000.—	—	16.304.380.—
5	Direc. Escuela Manualidades	306	39.367.180.—	5.675.000.—	—	45.042.180.—
6	Direc. Pcial. de Turismo	30	2.909.095.—	4.505.000.—	—	7.414.095.—
7	Esc. Noct. Est. Comer. "H. Irigoyen"	24	8.660.485.—	279.000.—	—	8.939.485.—
8	Esc. Noct. Est. Comer. "A. Aguado"	13	4.062.955.—	115.000.—	—	4.177.955.—
9	Escuela Pcial. Bellas Artes "T.C."	16	2.978.655.—	283.000.—	—	3.261.655.—
10	Dpto. Ciencias Económicas Salta	8	4.085.390.—	702.000.—	—	4.787.390.—
11	Biblioteca Pcial. "Dr. V. de la Plaza"	21	1.713.030.—	514.000.—	—	2.232.030.—
12	Direc. Pcial. de Aeronáutica	13	2.423.275.—	2.979.000.—	—	5.402.275.—
13	Direc. Archivo de la Provincia	12	1.133.110.—	69.000.—	—	1.257.110.—
14	Archivo y Biblioteca Históricos	3	749.340.—	89.500.—	—	839.340.—
15	Museo Colonial Hist. y Bellas Artes	5	515.430.—	128.500.—	—	643.930.—
16	Tribunal de Locaciones	11	1.185.070.—	75.000.—	—	1.260.070.—
17	Junta. D. Antiaérea Pasiva	3	235.875.—	131.500.—	—	367.375.—
18	Escuela Pcial. Aviación Civil	5	3.386.260.—	194.000.—	—	3.580.260.—
19	Esc. Comer. Noct. "J. M. Estrada"—Metán	5	2.379.040.—	69.000.—	—	2.448.040.—
20	Comis. Interprovincial Límites	—	—	145.000.—	—	145.000.—
21	Cárcel Encausados de Metán	37	3.444.910.—	1.918.000.—	—	5.362.910.—
22	Servicio de Seguros	—	—	13.890.000.—	—	13.890.000.—
23	Consejo Pcial Ejecutivo del 150 Aniversario de la Batalla de Salta	—	—	200.000.—	—	200.000.—
T O T A L E S .....		3532	386.364.620.—	123.588.500.—	—	509.953.120.—

MINISTERIO DE GOBIERNO, JUSTICIA E INSTRUCCION PUBLICA

Partida			CATEGORIA o CONCEPTO	Nº de Remun. Carg.	Remun. Mens.	CREDITO ANUAL	
Prin- cipal	Par- cial	Clas- se				Parcial	Principal
<b>ITEM I — GASTOS EN PERSONAL</b>							
c)			<b>BONIF. Y SUPLEMENTO</b>				<b>410.130</b>
	2		Partidas Globales			410.130	
		1	Antigüedad			97.720	
		2	Sueldo Anual Complementario			400.410	
e)			<b>APORTE PATRONAL</b>				<b>676.480</b>
	2		Partidas Globales			676.480	
		1	Caja de Jubilaciones y Pens.			676.480	
			<b>TOTAL ITEM I</b>				<b>1.086.610</b>

I N C I S O 1

MINISTERIO DE GOBIERNO, JUSTICIA E INSTRUCCION PUBLICA

Partida		CREDITO - ANUAL	
Principal	Parcial	Parcial	Principal
<b>ITEM 2 — OTROS GASTOS</b>			
<b>a) GASTOS GENERALES</b>			<b>4.374.000.—</b>
			<b>4.374.000.—</b>
1	Servicios Generales		
1	Adhesiones	300.000.—	
5	Becas	1.500.000.—	
6	Combustibles y lubricantes	180.000.—	
7	Comunicaciones	700.000.—	
10	Conserv. instalaciones	30.000.—	
11	Conserv. moblaje y artef.	8.000.—	
12	Conserv. máquinas. mot. y herram.	5.000.—	
13	Conserv. vehiculos	400.000.—	
15	Energía eléctrica	120.000.—	
18	Fletes y acarreos	1.000.—	
23	Gastos Grales. a clasif.	250.000.—	
26	Impuesto y tasas	20.000.—	
27	Limpieza y desinfección	25.000.—	
30	Propaganda y publicidad	150.000.—	
37	Servicio desayuno y merienda	60.000.—	
38	Uniformes y equipos	45.000.—	
39	Útiles, libros, impresiones	320.000.—	
40	Viáticos y movilidad	250.000.—	
<b>b) INVERSIONES Y RESERVAS</b>			<b>* 210.000.—</b>
			<b>210.000.—</b>
1	Servicios Generales		
1	Adquisiciones varias	90.000.—	
4	Elementos p/bibliotecas	20.000.—	
10	Máquinas de oficinas	100.000.—	
<b>c) SUBSIDIOS Y SUBVENCIONES</b>			<b>9.200.000.—</b>
			<b>9.200.000.—</b>
1	Servicios Generales		
1	Acción Social Hogar Buen Pastor	5.000.000.—	
3	Fomento	1.500.000.—	
5/1	Subsidios varios	300.000.—	
5/2	Subsidios Entidades Religiosas	2.400.000.—	
	Arzobisp. Salta ....	1.000.000.—	
	Obispado Orán ....	1.000.000.—	
	Comis. Francisc. ....	400.000.—	
<b>TOTAL DEL ITEM 2 ....</b>			<b>\$ 13.784.000.—</b>

INCISO 2  
POLICIA DE SALTA

Partida		CATEGORIA o CONCEPTO	Nº de Carg.	Remun. Mens.	CREDITO - ANUAL	
Prin- cipal	Par- cial				Parcial	Principal
<b>ITEM I — GASTOS EN PERSONAL</b>						
a)		<b>SUELDOS:</b>				<b>210.614.400.—</b>
	1	Partidas Individuales	447		210.614.400.—	
1		<b>PERS. ADMINISTR. Y TECN.</b>				<b>18.340.000.—</b>
	1	Partidas Individuales	208		18.340.000.—	
		Asesoría Letrada				
		Asesor Letrado	1	11.500.—	138.000.—	
		Tesorería				
		Tesorero	1	16.000.—	192.000.—	
		Sub-Tesorero	1	13.000.—	156.000.—	
	2	Ofi. Ppal. (Encarg. Sección)	2	11.000.—	264.000.—	
	7	Oficial 5º	2	8.900.—	213.600.—	
	9	Oficial 7º	3	8.300.—	298.800.—	
	11	Auxiliar Mayor	3	7.800.—	280.800.—	
	13	Auxiliar 1º	2	7.400.—	177.600.—	
	14	Auxiliar 2º	3	7.200.—	259.200.—	
	16	Auxiliar 4º	4	6.800.—	326.400.—	
	18	Auxiliar 6º	2	6.400.—	153.600.—	
		Servicio de Medicina Legal				
		Jefe Servicio Médico	1	11.500.—	138.000.—	
	6	Oficial 4º (Médico Ayud.)	4	9.200.—	441.600.—	
	6	Oficial 4º (Bioquímico)	1	9.200.—	110.400.—	
	13	Auxiliar 1º (Enferm. 1a.)	1	7.400.—	88.800.—	
	17	Auxiliar 5º (Enferm. 2a.)	2	6.600.—	158.400.—	
	18	Auxiliar 6º (Enferm. 3a.)	3	6.400.—	230.400.—	
		Servicios Especiales				
		Oficial Mayor	3	11.500.—	414.000.—	
	7	Oficial 5º	2	8.900.—	213.600.—	
	10	Oficial 8º	3	8.000.—	288.000.—	
	13	Auxiliar 1º (Veterinario)	1	7.400.—	88.800.—	
	13	Auxiliar 1º (Armero)	1	7.400.—	88.800.—	
		Comunicaciones				
		Jefe	1	16.000.—	192.000.—	
		Sub-Jefe	1	13.000.—	156.000.—	
	8	Oficial 6º (Enc. Rad. Est.)	1	8.600.—	103.200.—	
	10	Oficial 8º (Radio Técnico)	4	8.000.—	384.000.—	
	12	Auxiliar Ppal. (Tec. Acumul.)	1	7.600.—	91.200.—	
	12	Auxiliar Ppal. (Oper. Rad. 1a.)	5	7.600.—	456.000.—	
	14	Auxiliar 2º (Oper. Rad. 2a.)	13	7.200.—	1.123.200.—	
	14	Auxiliar 4º (Oper. Rad. 3a.)	26	6.800.—	2.121.600.—	
	12	Auxiliar Ppal. (Rad. Arm. 1a.)	2	7.600.—	182.400.—	
	14	Auxiliar 2º (Rad. Arm. 2a.)	1	7.200.—	86.400.—	
	16	Auxiliar 4º (Rad. Arm. 3a.)	1	6.800.—	81.600.—	
	16	Auxiliar 4º (Ayte. Taller)	2	6.800.—	163.000.—	
	16	Auxiliar 4º (Ayte. Acumul.)	1	6.800.—	81.600.—	
	19	Auxiliar 7º (Telefonista)	5	6.200.—	372.000.—	
		Fotografía Judicial				
	7	Oficial 5º (Jefe)	1	8.900.—	106.800.—	
	16	Auxiliar 4º (Fotógrafo 2a.)	2	6.800.—	163.200.—	
		Suministros				
		Jefe	1	11.500.—	138.000.—	

— 85 —  
**ANEXO 2**  
**POLICIA DE SALTA**

Partida			CATEGORIA o CONCEPTO	Nº de Carg.	Remun. Mens.	CREDITO - ANUAL	
Prin- cipal	Par- cial	Clas- se				Parcial	Principal
<b>ITEM 1 — GASTOS EN PERSONAL</b>							
		7	Oficial 5º	4	8.900.—	427.200.—	
		10	Oficial 3º	1	8.000.—	96.000.—	
		13	Auxiliar 1º	4	7.400.—	355.200.—	
		14	Auxiliar 2º	4	7.200.—	345.600.—	
		15	Auxiliar 3º	4	7.000.—	336.000.—	
		16	Auxiliar 4º	6	6.800.—	489.600.—	
		18	Auxiliar 6º	7	6.400.—	537.600.—	
		19	Auxiliar 7º	2	6.200.—	148.800.—	
			Banda de Música				
			Director	1	11.500.—	138.000.—	
		7	Oficial 5º (Sub-Director)	1	8.900.—	106.800.—	
		13	Auxiliar 1º (Músico de 1a.)	30	7.400.—	2.664.000.—	
		15	Auxiliar 3º (Músico de 2a.)	20	7.900.—	1.630.000.—	
		17	Auxiliar 5º (Música 3a.)	10	6.600.—	792.000.—	
			<b>PERS. OBR. Y DE MAÉSTR.</b>				11.473.200.—
	1		Partidas Individuales	136		11.473.200.—	
			Jefe	1	11.550.—	138.000.—	
		7	Oficial 5º (Sub-Jefe)	1	8.900.—	106.800.—	
		12	Auxiliar Ppal. (Mecánico 1a.)	5	7.600.—	456.000.—	
		12	Auxiliar Ppal. (Elect. Art.)	2	7.600.—	182.400.—	
		12	Auxiliar Ppal. (Chapista 1a.)	2	7.600.—	182.400.—	
		13	Auxiliar 1º (Mecán. 2a.)	6	7.400.—	532.800.—	
		13	Auxiliar 1º (Chapistas 2a.)	3	7.400.—	266.400.—	
		16	Auxiliar 4º (Pintor)	2	6.800.—	163.200.—	
		14	Auxiliar 2º (Chófer)	45	7.200.—	3.888.000.—	
		25	Ayudante 4º (Ayudante)	2	5.500.—	132.000.—	
			Intendencia				
		7	Oficial 5º (Int. Dpto. Cent.)	1	8.900.—	106.800.—	
		12	Auxiliar Principal	5	7.600.—	456.000.—	
		14	Auxiliar 2º (Operario 1a.)	21	7.200.—	1.814.400.—	
		15	Auxiliar 3º (Operario 2a.)	4	7.000.—	336.000.—	
		17	Auxiliar 5º	7	6.600.—	554.400.—	
		19	Auxiliar 7º (Operario 3a.)	29	6.200.—	2.157.600.—	
			<b>PERSONAL DE SERVICIO</b>				372.000.—
	1		Partidas Individuales	5		372.000.—	
		19	Auxiliar 7º (Ordenanza)	5	6.200.—	372.000.—	
			<b>PERS. SUP. DE SEG. Y DEF.</b>				53.341.200.—
	1		Partidas Individuales	512		53.341.200.—	
			Jefe de Policía	1	27.000.—	324.000.—	
			Sub-Jefe	1	24.000.—	288.000.—	
			Inspector General	5	17.500.—	1.050.000.—	
			Inspector Mayor	6	16.000.—	1.152.000.—	
			Comisario Inspector	10	14.500.—	1.740.000.—	
			Comisario	45	13.000.—	7.020.000.—	

**INCISO 2  
POLICIA DE SALTA**

Partida			CATEGORIA	Nº de	Remun.	CREDITO - ANUAL	
Prin- cipal	Par- cial	Clase	CONCEPTO	Carg.	Mens.	Parcial	Principal
<b>ITEM I — GASTOS EN PERSONAL</b>							
			Sub-Comisario	46	11.000.—	6.072.000.—	
			Oficial Principal	56	9.000.—	6.048.000.—	
			Oficial Inspector	104	8.000.—	9.984.000.—	
			Sub-Inspector	113	7.200.—	9.763.000.—	
			Oficial Ayudante	125	6.600.—	9.900.000.—	
6			<b>PERS. SUBALTERNO DE SEG. Y DEFENSA</b>				125.112.000.—
	1		Partidas Individuales	1548		125.112.000.—	
			Sargento	68	8.000.—	6.528.000.—	
			Cabo	190	7.200.—	16.416.000.—	
			Agente de Investigaciones	110	6.600.—	8.712.000.—	
			Agente Uniformado	1180	6.600.—	93.456.000.—	
8			<b>PERSONAL DOCENTE</b>				1.476.000.—
	1		Partidas Individuales	38		1.476.000.—	
			Profesor	8	3.000.—	288.000.—	
			Cadete: Con Servicio Militar cumplido para ingresante	30	3.300.—	1.188.000.—	
c)			<b>BONIF. Y SUPLEMENTOS</b>				17.692.035.—
	2		Partidas Globales			17.692.035.—	
		1	Antigüedad			130.000.—	
		2	Sueldo Anual Complementario			17.562.035.—	
e)			<b>APORTE PATRONAL</b>				27.396.775.—
	2		Partidas Globales			27.396.775.—	
		1	Caja de Jubilaciones y Pens.			27.396.775.—	
			<b>TOTAL DEL ITEM I .....</b>				\$ 255.703.210.—

INCISO 2  
POLICIA DE SALTA

Partida		CREDITO - ANUAL	
Principal	Parcial	Parcial	Principal
<b>ITEM 2 — OTROS GASTOS</b>			
a)	<b>GASTOS GENERALES</b>		22.350.000.—
1	Servicios Generales		22.350.000.—
2	Alquileres inmuebles	900.000.—	
6	Combustibles y lubricantes	1.500.000.—	
7	Comunicaciones	500.000.—	
9	Conserv. inmuebles y obras	300.000.—	
13	Conserv. vehiculos	1.600.000.—	
15	Energía eléctrica	300.000.—	
19	Forraje y aliment. animales	1.300.000.—	
23	Gastos Grales. a clasif.	800.000.—	
24	Gastos reservados	1.000.000.—	
26	Impuestos y tasas	100.000.—	
28	Premios y condecoraciones	100.000.—	
30	Propaganda y publicidad	300.000.—	
31	Proyectiles y explosivos	600.000.—	
32	Racionamiento y alimentos	1.000.000.—	
34	Ropa	150.000.—	
37	Servicio desayuno y merienda	100.000.—	
38	Uniformes y equipós	10.000.000.—	
39	Utiles, libros, impresiones	1.000.000.—	
40	Viáticos y movilidad	800.000.—	
b)	<b>INVERSIONES Y RESERVAS</b>		8.030.000.—
1	Servicios Generales		8.030.000.—
1	Adquisiciones varias	500.000.—	
2	Adquisición animales	200.000.—	
3	Armamentos	1.500.000.—	
9	Instalac. p/comunicaciones	2.000.000.—	
10	Máquinas de oficina	300.000.—	
11	Máquinas, mot. y herram.	200.000.—	
16	Menaje y bazar	30.000.—	
17	Moblaje, artef. y tapicerfa	1.000.000.—	
22	Automótores su adquisición	2.000.000.—	
24	Adquis. materia p/bomberos	300.000.—	
<b>TOTAL DEL ITEM 2</b>			<b>\$ 30.380.000.—</b>

**INCISO 3**  
**CARCEL PENITENCIARIA**

Partida		CATEGORIA o CONCEPTO	Nº de Carg.	Remun. Mens.	CREDITO - ANUAL	
Prin- cipal	Par- cial				Parcial	Principal
<b>ITEM 1 — GASTOS EN PERSONAL</b>						
a)		<b>SUELDOS:</b>				25.019.200.—
	1	Partidas Individuales	299		23.719.200.—	
	2	Partidas Globales			1.300.000.—	
1		<b>PERS. ADM. Y TECN.</b>				5.148.000.—
	1	Partidas Individuales	54		5.148.000.—	
		Director	1	22.000.—	264.000.—	
		Sub-Director	1	19.500.—	234.000.—	
		Contador	1	17.500.—	210.000.—	
		Tesorero	1	14.000.—	168.000.—	
		Sub-Contador	1	14.000.—	168.000.—	
		Secretario Administrativo	1	13.000.—	156.000.—	
	4	Oficial 2º (Sub-Tesorero y Je- fe Depósito General)	2	10.000.—	240.000.—	
	6	Oficial 4º (Ayte. Dirección)	1	9.200.—	110.400.—	
	7	Oficial 5º (Jefe Serv. Médico, Ofic. Comp., Ventas y Talleres)	4	8.900.—	427.200.—	
	8	Oficial 6º (Ofic. Peculio y En- carg. Mesa Entradas)	2	8.600.—	206.400.—	
	10	Oficial 8º (Ofic. Patrimon. Im- putaciones)	2	8.000.—	192.000.—	
	14	Auxiliar 2º	4	7.200.—	345.600.—	
	16	Auxiliar 4º	4	6.800.—	326.400.—	
	17	Auxiliar 5º	7	6.600.—	554.400.—	
	18	Auxiliar 6º	4	6.400.—	307.200.—	
	20	Ayudante Mayor	3	6.000.—	216.000.—	
	21	Ayudante Principal	4	5.900.—	283.200.—	
	22	Ayudante 1º	4	5.800.—	278.400.—	
	24	Ayudante 3º	3	5.600.—	201.600.—	
	26	Ayudante 5º	4	5.400.—	259.200.—	
2		<b>PERS. OB. Y DE MAEST.</b>				4.758.000.—
	1	Partidas Individuales	63		4.758.000.—	
		Jefe División Industrial	1	14.000.—	168.000.—	
	9	Oficial 7º (Encarg. Taller Me- cánico y Fab. Mosaico)	2	8.300.—	199.200.—	



DECRETO N.º 1303  
 MARCEL PENITENCIARIA

Partida	CATEGORIA	Nº de	Remun.	CREDITO ANUAL		
				Parcial	Principal	
Principal	CONCEPTO	Carg.	Mens.	Parcial	Principal	
ITEM 1 - GASTOS EN PERSONAL						
14	Auxiliar 2º	2	7.200.—	172.800.—		
16	Auxiliar 4º	12	6.800.—	999.200.—		
18	Auxiliar 6º	8	6.400.—	614.400.—		
20	Ayudante Mayor	6	6.000.—	432.000.—		
22	Ayudante 1º	7	5.800.—	487.200.—		
23	Ayudante 2º	23	5.700.—	1.573.200.—		
25	Ayudante 4º	2	5.500.—	132.000.—		
2	Partidas Globales				1.300.000.—	
	Para pago convenio del personal gráfico y carpintero (Meses 3318[58] y 3404[59], incluido sueldos, aport. patron, antigüedad, sueldo anual complementario y salario familiar)				1.300.000.—	

**INCISO 3**  
**PARCEL PENITENCIARIA**

Partida		CATEGORIA o CONCEPTO	Nº de Carg.	Remun. Mens.	CREDITO - ANUAL	
Prin- cipal	Par- cial				Clase	Parcial
<b>ITEM I — GASTOS EN PERSONAL</b>						
4		<b>PERSONAL DE SERVICIO</b>				262.800.—
	1	Partidas Individuales	4		262.800.—	
	23	Ayudante 2º	1	5.700.—	68.400.—	
	24	Ayudante 3º	2	5.600.—	134.400.—	
	30	Ayudante 9º	1	5.000.—	60.000.—	
5		<b>PERS. SUP. DE SEG. Y DEF.</b>				2.484.000.—
	1	Partidas Individuales	26		2.484.000.—	
		Jefe División Penal	1	15.000.—	180.000.—	
		Jefe División Seguridad	1	14.000.—	168.000.—	
	3	Oficial 1º (Jefe Guardia Interna y Sub-Alcaide)	3	10.500.—	252.000.—	
	7	Oficial 5º (Sub-Jefe Guardias Interna y Externa)	2	8.900.—	218.600.—	
	14	Auxiliar 2º (Ofic. Ppal.)	3	7.200.—	691.200.—	
	16	Auxiliar 4º (Ofic. Inspe.)	12	6.800.—	979.200.—	
6		<b>PERS. SUBALT. DE SEG. Y DEFENSA</b>				11.001.600.—
	1	Partidas Individuales	151		11.001.600.—	
	15	Auxiliar 3º (Sarg. Ayfe.)	4	7.000.—	336.000.—	
	16	Auxiliar 4º (Sarg. 1º)	4	6.800.—	326.400.—	
	17	Auxiliar 5º (Sargento)	3	6.600.—	237.600.—	
	18	Auxiliar 6º (Cabo 1º)	3	6.400.—	230.400.—	
	19	Auxiliar 7º (Cabo)	3	6.200.—	223.200.—	
	20	Ayudante Mayor (Soldado)	34	6.000.—	6.048.000.—	
	20	Ayudante Mayor (Celador)	50	6.000.—	3.600.000.—	
9		<b>CLERO</b>				64.800.—
	1	Partidas Individuales	1		64.800.—	
	26	Ayudante 5º (Capelán)	1	5.400.—	64.800.—	
c)		<b>BONIF. Y SUPLEM.</b>				2.005.850.—
	2	Partidas Globales			2.005.850.—	
	1	Antigüedad			27.000.—	
	2	Sueldo Anual Complementario			1.978.850.—	
e)		<b>APORTE PATRONAL</b>				3.096.520.—
	2	Partidas Globales			3.096.520.—	
	1	Caja de Jubilaciones y Pens.			3.096.520.—	
<b>TOTAL DEL ITEM I ...</b>						<b>\$ 30.121.570.—</b>

**I N C I S O 3**  
**CARCEL PENITENCIARIA**

Partida		CREDITO - ANUAL	
Prin- cipal	Par- cial	Parcial	Principal
<b>ITEM 2 — OTROS GASTOS</b>			
a)	<b>GASTOS GENERALES</b>		<b>22.845.000.—</b>
1	Servicios Generales		22.845.000.—
6	Combustibles	1.100.000.—	
7	Comunicaciones	50.000.—	
8	Conserv. armamentos	5.000.—	
9	Conservac. inmuebles y obras	100.000.—	
10	Conserv. instalaciones	90.000.—	
11	Conserv. moblaje y artefactos	35.000.—	
12	Conserv. máquinas, mot. y herr.	500.000.—	
13	Conserv. vehículos	300.000.—	
15	Energía eléctrica	1.100.000.—	
18	Fletes y acarreos	450.000.—	
19	Forrajes y aliment. p animales	150.000.—	
23	Gastos Grales. a clasificar	25.000.—	
25	Honorarios y retrib. a terceros	2.500.000.—	
26	Impuestos y tasas	30.000.—	
27	Limpieza y desinfección	170.000.—	
29	Productos químicos	230.000.—	
30	Propaganda y publicidad	120.000.—	
31	Proyectiles, explosivos y afines	80.000.—	
32	Racionamiento y alimentos	13.500.000.—	
34	Ropa	350.000.—	
38	Uniformes y equipos	1.800.000.—	
39	Utiles, libros, impresiones	80.000.—	
40	Viáticos y movilidad	80.000.—	
b)	<b>INVERSIONES Y RESERVAS</b>		<b>18.250.000.—</b>
1	Servicios Generales		18.250.000.—
1	Adquisiciones varias	50.000.—	
2	Animales	20.000.—	
3	Armamentos	100.000.—	
7	Instrumental científico	80.000.—	
9	Instalación p comunicaciones	300.000.—	
10	Máquinas de oficina	80.000.—	
11	Máquinas, motores y herram.	700.000.—	
13	Materiales y materias primas	16.500.000.—	
14	Materiales p construcción	250.000.—	
16	Menaje y bazar	100.000.—	
17	Moblaje, artefactos y tapicería	70.000.—	
<b>TOTAL DEL ITEM 2 ....</b>			<b>\$ 41.095.000.—</b>

**I N. C I S O 4**  
**DIRECCION GENERAL DEL REGISTRO CIVIL**

Partida		CATEGORIA o CONCEPTO	Nº de Carg.	Remun. Mens.	CREDITO - ANUAL	
Prin- cipal	Par- cial				Clase	Parcial
<b>ITEM 1 — GASTOS EN PERSONAL</b>						
a)		<b>SUELDOS</b>				<b>12.295.200.—</b>
	1	Partidas Individuales	224		12.295.200.—	
1		<b>PERS. ADM. Y TECN.</b>				<b>12.079.200.—</b>
	1	Partidas Individuales	321		12.079.200.—	
		Director General	1	17.500.—	210.000.—	
		Sub-Director	1	14.000.—	168.000.—	
		Inspector General	1	12.500.—	150.000.—	
	4	Oficial 2º (Secretario)	1	10.000.—	120.000.—	
	9	Oficial 7º (Jefe Archivo)	1	8.300.—	99.600.—	
	11	Auxiliar Mayor (Enc. M. Entr.)	1	7.800.—	93.600.—	
	12	Auxiliar Ppal. (Hab. Pagador)	1	7.600.—	91.200.—	
	12	Auxiliar Ppal. (Enc. Sec. Dem.)	1	7.600.—	91.200.—	
	13	Auxiliar 1º (Sub-Jefe Arch.)	1	7.400.—	88.800.—	
	14	Auxiliar 2º	1	7.200.—	86.400.—	
	15	Auxiliar 3º	7	7.000.—	588.000.—	
	16	Auxiliar 4º	5	6.800.—	408.000.—	
	17	Auxiliar 5º	6	6.600.—	475.200.—	
	18	Auxiliar 6º	6	6.400.—	460.800.—	
	19	Auxiliar 7º	6	6.200.—	446.400.—	
	21	Ayudante Principal	6	5.900.—	424.800.—	
	23	Ayudante 2º	6	5.700.—	410.400.—	
	25	Ayudante 4º	7	5.500.—	462.000.—	
	27	Ayudante 6º	7	5.300.—	445.200.—	
	28	Ayudante 7º	7	5.200.—	436.800.—	
		<b>CAMPAÑA</b>				
		Encargado 1º Categoría	15	5.000.—	900.000.—	
		Encargado 2º Categoría	25	3.700.—	1.110.000.—	
		Aux. p Oficina Campaña	15	3.500.—	630.000.—	
		Encargado 3ª Categoría	93	3.300.—	3.682.300.—	
4		<b>PERSONAL DE SERVICIO</b>				<b>216.000.—</b>
	1	Partidas Individuales	3		216.000.—	
	19	Auxiliar 7º	1	6.200.—	74.400.—	
	21	Ayudante Principal	2	5.900.—	141.600.—	
c)		<b>BONIFIC. Y SUPLEMENTOS</b>				<b>1.040.850.—</b>
	2	Partidas Globales			1.040.850.—	
	1	Antigüedad			15.000.—	
	2	Sueldo Anual Complementario			1.025.850.—	
e)		<b>APORTE PATRONAL</b>				<b>1.600.330.—</b>
	2	Partidas Globales			1.600.330.—	
	1	Caja de Jubilaciones y Pens.			1.600.330.—	
		<b>TOTAL ITEM 1</b>				<b>\$ 14.936.380.—</b>

DIRECCION GENERAL DEL REGISTRO CIVIL

Partida		CREDITO - ANUAL	
Prin- cipal	Par- cial	Parcial	Principal
<b>ITEM 2 — OTROS GASTOS</b>			
a)	<b>GASTOS GENERALES</b>		<u>1.308.000.—</u>
1	Servicios Generales		1.308.000.—
2	Alquiler de inmuebles	510.000.—	
6	Combustibles y lubricantes	20.000.—	
7	Comunicaciones	50.000.—	
9	Conserv. inmuebles y obras	10.000.—	
11	Conserv. mobiliaje y artef.	5.000.—	
12	Conserv. máquinas, motor y herr.	3.000.—	
13	Conserv. vehículos	3.000.—	
15	Energía eléctrica	25.000.—	
18	Fletes y acarreos	3.000.—	
23	Gastos Grales. a clasificar	8.000.—	
27	Limpieza y desinfección	8.000.—	
29	Productos químicos y farmac.	180.000.—	
37	Servicio desayuno y merienda	15.000.—	
33	Uniformes y equipos	18.000.—	
39	Útiles, libros, impresiones	400.000.—	
40	Viáticos y movilidad	50.000.—	
b)	<b>INVERSIONES Y RESERVAS</b>		<u>60.000.—</u>
1	Servicios Generales		60.000.—
1	Adquisiciones varias	10.000.—	
4	Elementos p bibliotecas	5.000.—	
16	Menaje y bazar	5.000.—	
17	Mobiliaje, artefactos y tapicería	40.000.—	
<b>TOTAL DEL ITEM 2 ....</b>			<u>\$ 1.368.000.—</u>

**INCISO 5**  
**ESCUELA DE MANUALIDADES DE SALTA**

Partida		CATEGORIA o CONCEPTO	Nº de Carg.	Remun. Mens.	CREDITO - ANUAL	
Prin- cipal	Par- cial				Clase	Parcial
<b>ITEM I — GASTOS EN PERSONAL.</b>						
a)		<b>SUELDOS:</b>				<b>22.662.400.—</b>
	1	Partidas Individuales	306		22.262.400.—	
	2	Partidas Globales			400.000.—	
					<hr/>	
b)		<b>PERS. ADM. Y TECN.</b>				<b>364.800.—</b>
	1	Partidas Individuales	4		364.800.—	
		7 Oficial 5º (Habil. Pagador)	1	8.900.—	106.800.—	
		9 Oficial 7º	1	8.300.—	99.600.—	
		14 Auxiliar 2º	1	7.200.—	86.400.—	
		20 Ayudante Mayor	1	6.000.—	72.000.—	
					<hr/>	
c)		<b>PERS. OBRER. Y DE MAEST.</b>				<b>547.200.—</b>
	1	Partidas Individuales	8		547.200.—	
		20 Ayudante Mayor	2	6.000.—	144.000.—	
		24 Ayudante 3º	6	5.600.—	408.200.—	
					<hr/>	
d)		<b>PERSONAL DE SERVICIO</b>				<b>2.448.000.—</b>
	1	Partidas Individuales	37		2.448.000.—	
		20 Ayudante Mayor	1	6.000.—	72.000.—	
		24 Ayudante 3º	18	5.600.—	1.209.600.—	
		26 Ayudante 5º	18	5.400.—	1.166.400.—	
					<hr/>	
e)		<b>PERSONAL DOCENTE</b>				<b>18.902.400.—</b>
	1	Partidas Individuales	257		18.902.400.—	
		Director	1	12.500.—	150.000.—	
		Vice-Director	1	10.500.—	126.000.—	
		12 Auxiliar Ppal. (Inspectora)	3	7.600.—	273.600.—	
		17 Auxiliar 5º (Director Filial)	29	6.600.—	2.296.800.—	
		20 Ayudante Mayor (Maestra)	223	6.000.—	16.056.000.—	
	2	Partidas Globales				400.000.—
		Docentes Suplentes: (Pago de suplencias) Sueldos. Aportes, Salario Familiar, S. A. C., Estado Docente, Antigüedad Docente del Personal Trasitorio no Individualizado:			400.000.—	
					<hr/>	
f)		<b>BONIF. Y SUPLEMENTOS</b>				<b>12.529.720.—</b>

**INCISO 5**  
**ESCUELA DE MANUALIDADES DE SALTA**

Partida			CATEGORIA o CONCEPTO	Nº de Remun. Carg. Mens.	CREDITO - ANUAL	
Prin- cipal	Par- cial	Clas- se			Parcial	Principal
<b>ITEM 1 - GASTOS EN PERSONAL</b>						
	2.		Partidas Globales		12.529.720.—	
		1	Antigüedad		3.000.—	
		½	Estado Docente y Antigüedad Docente		7.826.580.—	
		2	Sueldo Anual Complementario		2.676.320.—	
		6	Suplemento por Zona		1.700.000.—	
			Para incrementación del Índice Docente a determinarse a partir del 1º de Mayo de 1963		323.820.—	
e)			<b>APORTE PATRONAL:</b>			4.175.060.—
	2.		Partidas Globales		4.175.060.—	
		1.	Caja de Jubilaciones y Pens.		4.175.060.—	
			<b>TOTAL DEL ITEM I</b>			<b>\$ 39.367.180.—</b>

**INCISO 5**  
**ESCUELA DE MANUALIDADES DE SALTA**

Partida		CREDITO - ANUAL	
Prin- cipal	Par- cial	Parcial	Principal
<b>ITEM 2 — OTROS GASTOS</b>			
a)	<b>GASTOS GENERALES</b>		1.675.000.—
1	Servicios Generales		1.675.000.—
2	Alquiler de Inmuebles	240.000.—	
6	Combustibles y lubricantes	80.000.—	
7	Comunicaciones	60.000.—	
9	Conserv. inmuebles y obras	50.000.—	
10	Conserv. instalaciones	35.000.—	
11	Conserv. moblaje y artefact.	25.000.—	
12	Conserv. máq., mot. y herr.	30.000.—	
13	Conserv. vehículos	5.000.—	
14	Conserv. varias	5.000.—	
15	Energía eléctrica	80.000.—	
18	Fletes y acarreos	25.000.—	
23	Gastos Generales a clasificar	50.000.—	
25	Honorarios y retrib. terceros	600.000.—	
26	Impuestos y tasas	30.000.—	
27	Limpieza y desinfección	80.000.—	
37	Servicio desayuno y merienda	40.000.—	
38	Uniformes y equipos	60.000.—	
39	Útiles, librós, impresiones	80.000.—	
40	Viáticos y movilidad	120.000.—	
b)	<b>INVERSIONES Y RESERVAS.</b>		4.000.000.—
1	Servicios Generales		4.000.000.—
1	Adquisiciones varias	35.000.—	
4	Elementos p bibliotecas	15.000.—	
11	Máquinas, motores y herra.	800.000.—	
13	Materiales y mater. primas	2.000.000.—	
16	Menaje y bazar	150.000.—	
17	Moblaje, artefactos y tapic.	1.000.000.—	
<b>TOTAL DEL ITEM 2.....</b>			<b>5.675.000.—</b>



**DIRECCION GENERAL DE TURISMO DE LA PROVINCIA  
I N C I S O 6**

Partida		CATEGORIA o CONCEPTO	Nº de Carg.	Remun. Mens.	CREDITO - ANUAL	
Prin- cipal	Par- cial				Clas- se	Parcial
<b>ITEM I — GASTOS EN PERSONAL</b>						
a)		<b>SUÉLDOS:</b>				<b>2.349.600.—</b>
	1	Partidas Individuales	30		2.349.600.—	
1		<b>PERS. ADM. Y TECN.</b>				<b>1.322.400.—</b>
	1	Partidas Individuales	15		1.322.400.—	
		Director	1	14.000.—	168.000.—	
		Sub-Director	1	12.000.—	144.000.—	
		Delegado	1	10.000.—	120.000.—	
	10	Oficial 8º (Secretario)	1	8.000.—	96.000.—	
	15	Auxiliar 3º	2	7.000.—	168.000.—	
	19	Auxiliar 7º	3	6.200.—	223.200.—	
	22	Ayudante 1º	3	5.800.—	208.800.—	
	26	Ayudante 5º	3	5.400.—	194.400.—	
2		<b>PERS. OBRER. Y DE MAESTR.</b>				<b>712.800.—</b>
	1	Partidas Individuales	11		712.800.—	
		15 Auxiliar 3º — Encarg. Usina	1	7.000.—	84.000.—	
		17 Auxiliar 5º — Aux. Motorista	2	6.600.—	158.400.—	
		23 Ayudante 2º — Electricista	1	5.700.—	68.400.—	
		24 Ayudante 3º — Plomero	1	5.600.—	67.200.—	
		25 Ayudante 4º — Chófer	1	5.500.—	66.000.—	
		Capataz Fca. Agua Palau	1	4.600.—	55.200.—	
		Operario Fca. Agua Palau	2	4.500.—	108.000.—	
		Carpintero	1	4.400.—	52.800.—	
		Sereno	1	4.400.—	52.800.—	
4		<b>PERSONAL DE SERVICIO</b>				<b>314.400.—</b>
	1	Partidas Individuales	4		314.400.—	
		12 Auxiliar Ppal. (Chófer)	1	7.600.—	91.200.—	
		16 Auxiliar 4º (Mayordomo)	1	6.800.—	81.600.—	
		19 Auxiliar 7º	1	6.200.—	74.400.—	
		24 Ayudante 3º	1	5.600.—	67.200.—	
c)		<b>BONIF. Y SUPLEMENTOS:</b>				<b>247.800.—</b>
	2	Partidas Globales			247.800.—	
		1 Antigüedad			3.000.—	
		2 Sueldo Anual Complementario			199.800.—	
		5 Suplemento por horario extraordinario (exclusivamente para el personal de Usina)			45.000.—	
e)		<b>APORTE PATRONAL</b>				<b>311.695.—</b>
	2	Partidas Globales			311.695.—	
		1 Caja de Jubilaciones y Pens.			311.695.—	
<b>TOTAL DEL ITEM I .....</b>						<b>\$ 2.909.095.—</b>

**INCISO 6:  
DIRECCIÓN GENERAL DE TURISMO**

Partida		CREDITO -- ANUAL	
Prin- cipal	Par- cial	CONCEPTO	Parcial      Principal
<b>ITEM 2 — OTROS GASTOS</b>			
a)		<b>GASTOS GENERALES</b>	<b>2.383.000.—</b>
1		Servicios Generales	<b>2.383.000.—</b>
	2	Alquileres inmuebles	336.000.—
	6	Combustibles y lubricantes	60.000.—
	7	Comunicaciones	40.000.—
	11	Conserv. moblaje y artefac.	10.000.—
	13	Conserv. vehículos	130.000.—
	15	Energía eléctrica	20.000.—
	18	Fletes y acarreo	20.000.—
	23	Gastos Grales. a clasif.	30.000.—
	27	Limpieza y desinfección	7.000.—
	30	Propaganda y publicidad	500.000.—
	37	Servicio desayuno y merienda	12.000.—
	38	Uniformes y equipos	18.000.—
	39	Útiles, libros, impresiones	50.000.—
	40	Viáticos y movilidad	150.000.—
	48	Excursiones (atención tot. gtos.)	1.000.000.—
a)		<b>HOTEL TERMAS ROS. FRONT. GASTOS GENERALES</b>	<b>1.000.000.—</b>
1		Servicios Generales	<b>1.000.000.—</b>
	23	Gastos Grales a clasif.	1.000.000.—
		a) Explot. Hotel .... 500.000.—	
		b) Explot. Fáb. Palau 500.000.—	
b)		<b>INVERSIONES Y RESERVAS</b>	<b>122.000.—</b>
1		Servicios Generales	<b>122.000.—</b>
	1	Adquisiciones varias	50.000.—
	4	Elementos p/bibliotecas	20.000.—
	11	Máquinas, mot. y herramientas	50.000.—
	16	Menaje y bazar	1.000.—
	17	Moblaje, artef. y tapicería	1.000.—
b)		<b>HOT. TERM. ROSARIO FRONT. INVERSIONES Y RESERVAS</b>	<b>1.000.000.—</b>
1		Servicios Generales	<b>1.000.000.—</b>
	1	Adquisiciones varias	1.000.000.—
		a) Explot. Hotel .... 500.000.—	
		b) Explot. Fáb. Palau 500.000.—	
<b>TOTAL DEL ITEM 2 .....</b>			<b>\$ 4.505.000.—</b>

I N C I S O 7.

ESCUELA NOCTURNA DE ESTUDIOS COMERCIALES "HIPOLITO IRIGOYEN"

Partida		CATEGORIA o CONCEPTO	Nº de Carg.	Remun. Mens.	CREDITO - ANUAL	
Prin- cipal	Par- cial				Parcial	Principal
<b>ITEM 1 — GASTOS EN PERSONAL</b>						
a)		<b>SUELDOS:</b>				7.547.325.—
1		Partidas Individuales	24		1.755.480.—	
2		Partidas Globales			5.791.845.—	
b)		<b>PERS. ADM. Y TECN.</b>				96.000.—
1		Partidas Individuales	1		96.000.—	
10		Oficial 3º (Habilit. Pagador)	1	3.000.—	96.000.—	
4		<b>PERSONAL DE SERVICIO</b>				271.200.—
1		Partidas Individuales	4		271.200.—	
19		Auxiliar 7º	1	6.200.—	74.400.—	
24		Ayudante 3º	2	5.600.—	134.400.—	
		Filial Nº 1				
28		Ayudante 7º	1	5.200.—	62.400.—	
c)		<b>PERSONAL DOCENTE:</b>				1.388.280.—
1		Partidas Individuales	19		1.388.280.—	
		Director	1	9.890.—	118.680.—	
		Vice-Director	1	3.280.—	99.360.—	
		Secretario	1	7.130.—	85.560.—	
		Jefe Preceptores	1	5.980.—	71.760.—	
		Preceptores	11	5.290.—	698.280.—	
		Filial Nº 1				
		Director	1	9.430.—	113.160.—	
		Secretario	1	6.210.—	74.520.—	
		Preceptores	2	5.290.—	126.960.—	
2/1		Partidas Globales				141.210.—
		Para incrementación del Índice Docente del Personal de Partidas Individuales (a determinarse a partir del 1º de Mayo Estado Docente de 1963). incluido Antigüedad y			141.210.—	
2/2		Partidas Globales				5.650.635.—
		Por hora: 7 secciones "1º año", 4 secciones "2º año", 3 secciones "3º año", 2 secciones "4º año", una sección "5º año" y "6º año", a razón \$ 460.— mens la cátedra incluido interinatos, Estado Docente a razón \$ 1.610 mens, Antigüedad. S. A. C., Salario, Aporte Patronal e incrementación del Índice Docente a determinarse a partir del 1º]5] 1963				5.650.635.—

ESCUELA NOCTURNA DE ESTUDIOS COMERCIALES "HIPOLITO IRIGOYEN"

Partida		Clase	CATEGORIA o CONCEPTO	Nº de Carg.	Remun. Mens.	CREDITO ANUAL	
Prin- cipal	Par- cial					Parcial	Principal

ITEM 1 — GASTOS EN PERSONAL

e)			BONIFIC. Y SUPLEMENTOS				790.670
	2		Partidas Globales			790.670	
		1	Antigüedad			1.200	
		1/2	Estado Docente y Antig. Docente			532.750	
		2	Sueldo Anual Complementario			206.720	
-e)			APORTE PATRONAL				322.490
	2		Partidas Globales			322.490	
		1	Caja de Jubilaciones y Pens.			322.490	
			TOTAL DEL ITEM I				1.113.160

I N C I S O 7

- ESCUELA NOCTURNA DE ESTUDIOS COMERCIALES "HIPOLITO IRIGOYEN" -

Partida		CREDITO - ANUAL	
Prin- cipal	Par- cial	CONCEPTO	Parcial Principal
<b>ITEM 2 — OTROS GASTOS</b>			
a)		<b>GASTOS GENERALES</b>	<u>139.000.—</u>
1		Servicios Generales	139.000.—
	7	Comunicaciones	10.000.—
	12	Conserv. máquinas, motores	6.000.—
	15	Energía eléctrica	10.000.—
	23	Gastos Grales. a. clasif.	10.000.—
	27	Limpieza y desinfección	5.000.—
	30	Propaganda y publicidad	30.000.—
	37	Servicio desayuno y merienda	3.000.—
	38	Uniformes y equipos	10.000.—
	39	Utiles, libros, impresiones	35.000.—
	40	Viáticos y movilidad	20.000.—
b)		<b>INVERSIONES Y RESERVAS</b>	<u>40.000.—</u>
1		Servicios Generales	40.000.—
	1	Adquisiciones varias	5.000.—
	4	Elementos p/bibliotecas	7.000.—
	15	Material pedagógico	20.000.—
	17	Moblaje, artefactos y tapic.	8.000.—
c)		<b>SUBSIDIOS Y SUBVENCIONES</b>	<u>100.000.—</u>
1		Servicios Generales	100.000.—
	5	Subsidios varios (Copa de leche)	100.000.—
<b>TOTAL DEL ITEM 2 .....</b>			<u>\$ 279.000.—</u>

**I. N. C. I S O S**  
**ESCUELA NOCTURNA DE COMERCIO "ALEJANDRO AGUADO" — TARTAGAL**

Partida		CATEGORIA o CONCEPTO	Nº de Carg.	Remun. Mens.	CREDITO - ANUAL	
Prin- cipal	Par- cial				Clase	Parcial
<b>ITEM 1 — GASTOS EN PERSONAL</b>						
a)		<b>SUELDOS:</b>				3.528.870.—
	1	Partidas Individuales	13		892.680.—	
	2	Partidas Globales			2.636.190.—	
4		<b>PERSONAL DE SERVICIO</b>				194.400.—
	1	Partidas Individuales	3		194.400.—	
	26	Ayudante 5º	3	5.400.—	194.400.—	
2		<b>PERSONAL DOCENTE</b>				698.280.—
	1	Partidas Individuales	10		698.280.—	
		Director	1	9.430.—	113.160.—	
		Secretario	1	6.210.—	74.520.—	
		Jefe Preceptores	1	5.520.—	66.240.—	
		Preceptor	7	5.290.—	444.360.—	
	2	Partidas Globales				88.140.—
		Para incrementación del Índice Docente del Personal de Partidas Individuales (a determinarse a partir del 1/5/63 incluidos Antigüedad, Docente y Estado Docente)			88.140.—	
	2—1	Partidas Globales				2.548.050.—
		Por hora: 2 primeros años, 2 segundos, 1 tercero, 1 cuarto, 1 quinto y 1 sexto, a razón de \$ 460.— mensulase la cátedra, incluidos Interinatos, Estado Docente, Antigüedad. Salario Familiar, Sueldo Anual Complementario, Aporte Patronal, del personal transitorio no individualizado (incluida incrementación del Índice Docente a partir del 1/5/63)			2.548.050.—	
e)		<b>BONIF. Y SUPLEMENTOS</b>				371.770.—
	2	Partidas Globales			371.770.—	
	1/2	Estado Docente y Antig. Docente			267.720.—	
	2	Sueldo Anual Complementario			104.050.—	
e)		<b>APORTE PATRONAL</b>				162.315.—
	2	Partidas Globales			162.315.—	
	1	Caja de Jubilaciones y Pens.			162.315.—	
		<b>TOTAL DEL ITEM 1 .....</b>				\$ 4.062.955.—

**INCISO 8**

**ESCUELA NOCTURNA DE ESTUDIOS COMERCIALES "A. AGUADO"**

Partida		CONCEPTO	CREDITO - ANUAL	
Prin- cipal	Par- cial		Parcial	Principal
<b>ITEM 2 — OTROS GASTOS</b>				
a)		<b>GASTOS GENERALES</b>		<b>75.000.—</b>
1		Servicios Generales		75.000.—
	7	Comunicaciones	5.000.—	
	12	Conserv. máquinas, mot., herram.	3.000.—	
	15	Energía eléctrica	5.000.—	
	23	Gastos Grales. a clasificar	10.000.—	
	27	Limpieza y desinfección	8.000.—	
	37	Servicio desayuno y merienda	5.000.—	
	38	Uniformes y equipos	4.000.—	
	39	Útiles, libros, impresiones	20.000.—	
	40	Viáticos y movilidad	15.000.—	
b)		<b>INVERSIONES Y RESERVAS</b>		<b>40.000.—</b>
1		Servicios Generales		40.000.—
	1	Adquisiciones varias	5.000.—	
	15	Material pedagógico	20.000.—	
	17	Moblaje, artefactos y tapicería	15.000.—	
		<b>TOTAL DEL ITEM 2 .....</b>		<b>\$ 115.000.—</b>

I N C I S O 9

ESCUELA PROVINCIAL DE BELLAS ARTES "TOMAS CABRERA"

Partida		CATEGORIA o CONCEPTO	Nº de Carg.	Remun. Mens.	CREDITO - ANUAL	
Prin- cipal	Par- cial				Parcial	Principal
<b>ITEM 1 — GASTOS EN PERSONAL</b>						
a)		<b>SUELDOS:</b>				1.953.560.—
	1	Partidas Individuales	16		1.515.120.—	
	2	Partidas Globales			438.440.—	
4		<b>PERSONAL DE SERVICIO</b>				129.600.—
	1	Partidas Individuales	2		129.600.—	
	26	Ayudante 5º	2	5.400.—	129.600.—	
3		<b>PERSONAL DOCENTE</b>				1.385.520.—
	1	Partidas Individuales	14		1.385.520.—	
		Director	1	9.430.—	113.160.—	
		Secretario	1	6.210.—	74.520.—	
		Profesor Materias Básicas	8	9.200.—	888.200.—	
		Profesor Materias Teóricas	2	7.820.—	187.680.—	
		Preceptor	2	5.290.—	126.960.—	
	2	Partidas Globales				138.440.—
		Para incrementación del Índice Docente del personal de Partidas Individuales (a determinarse a partir del 1/5/63 incluidos Antigüedad Docente y Estado Docente)			138.440.—	
	2-1	Partidas Globales				300.000.—
		Docentes Suplentes (pago de suplencias), Sueldo, Sueldo Anual Complementario, Aportes, Salario Familiar, Estado Docente, Antigüedad Docente, del personal transitorio no individualizado (incluida incrementación del Índice Docente a partir del 1/5/63)				300.000.—
e)		<b>BONIFIC. Y SUPLEMENTOS</b>				738.095.—
	2	Partidas Globales			738.095.—	
	1	Antigüedad			1.200.—	
	1/2	Estado Docente y Antig. Doc.			552.920.—	
	2	Sueldo Anual Complementario			183.975.—	
e)		<b>APORTE PATRONAL</b>				287.000.—
	2	Partidas Globales			287.000.—	
	1	Caja de Jubilaciones y Pens.			287.000.—	
		<b>TOTAL DEL ITEM 1 .....</b>				\$ 2.978.655.—



**I N C I S O 9**

**ESCUELA PROVINCIAL DE BELLAS ARTES "TOMAS CABRERA"**

Partida		CONCEPTO	CREDITO - ANUAL	
Prin- cipal	Par- cial		Parcial	Principal
<b>ITEM 2 — OTROS GASTOS</b>				
a)		<b>GASTOS GENERALES</b>		<b>230.000.—</b>
1		Servicios Generales		<b>230.000.—</b>
	2	Alquiler de Inmuebles	60.000.—	
	5	Becas	15.000.—	
	7	Comunicaciones	8.000.—	
	9	Conserv. Inmuebles y Obras	5.000.—	
	10	Conserv. Instalaciones	5.000.—	
	15	Energía Eléctrica	15.000.—	
	17	Estudios, Comisiones, etc.	5.000.—	
	18	Fletes y Acarreos	5.000.—	
	23	Gastos Generales a Clasificar	10.000.—	
	25	Honorarios y Retribuciones	60.000.—	
	27	Limpieza y Desinfección	3.000.—	
	28	Premios y Condecoraciones	5.000.—	
	30	Propaganda y Publicidad	10.000.—	
	37	Serv. Desayuno o Merienda	4.000.—	
	39	Útiles, Libros, Impresiones	20.000.—	
b)		<b>INVERSIONES Y RESERVAS</b>		<b>53.000.—</b>
1		Servicios Generales		<b>53.000.—</b>
	1	Adquisiciones Varias	5.000.—	
	4	Elementos p Bibliotecas	30.000.—	
	15	Material Pedagógico	5.000.—	
	16	Menaje y Bazar	3.000.—	
	17	Moblaje, Artefactos, etc.	10.000.—	
<b>TOTAL DEL ITEM 2 .....</b>				<b>\$ 283.000.—</b>

**INCISO 10**

**DEPARTAMENTO DE CIENCIAS ECONOMICAS DE SALTA**

Partida		CATEGORIA o CONCEPTO	Nº de Carg.	Remun. Mens.	CREDITO - ANUAL	
Prin- cipal	Par- cial				Clase	Parcial
<b>ITEM I — GASTOS EN PERSONAL</b>						
a)		<b>SUELDOS:</b>				<b>3.911.560.—</b>
	1	Partidas Individuales	3		814.800.—	
	2	Partidas Globales			3.096.760.—	
1		<b>PERS. ADM. Y TECN.</b>				<b>356.400.—</b>
	1	Partidas Individuales	4		356.400.—	
	9	Oficial 7º	1	8.300.—	99.600.—	
	11	Auxiliar Mayor	1	7.800.—	98.600.—	
	15	Auxiliar 3º	1	7.000.—	84.000.—	
	17	Auxiliar 5º	1	6.600.—	79.200.—	
4		<b>PERSONAL DE SERVICIO</b>				<b>170.400.—</b>
	1	Partidas Individuales	2		170.400.—	
	13	Auxiliar 1º	1	7.400.—	88.800.—	
	16	Auxiliar 4º	1	6.800.—	81.600.—	
8		<b>PERSONAL DOCENTE</b>				<b>288.000.—</b>
	1	Partidas Individuales	2		288.000.—	
		Director (C. P. N.)	1	13.000.—	156.000.—	
	2	Oficial Ppal. (Secret. CPN.)	1	11.000.—	132.000.—	
	2	Partidas Globales				<b>3.096.760.—</b>
		Para pago de sueldos, subsidios sociales, sueldo anual complementario y aporte patronal de profesores según la remuneración siguiente:				
		Profesor Cátedra Teórica		8.000.—		
		Profesor 2 Cátedras Teóricas		15.000.—		
		Profesor Cátedra c Prácticas		9.000.—		
		Profesor 2 Cátedras c Práct.		17.000.—		
		Ayudante Instrucción		7.000.—		
b)		<b>BONIFIC. Y SUPLEMENTOS</b>				<b>67.900.—</b>
	2	Partidas Globales			67.900.—	
	2	Sueldo Anual Complementario			67.900.—	
e)		<b>APORTE PATRONAL:</b>				<b>105.930.—</b>
	2	Partidas Globales			105.930.—	
	1	Caja de Jubilaciones y Pens.			105.930.—	
<b>TOTAL DEL ITEM I .....</b>						<b>\$ 4.085.390.—</b>

**INCISO 10**

**DEPARTAMENTO DE CIENCIAS ECONOMICAS DE SALTA**

<u>Partida</u>		<u>CREDITO - ANUAL</u>	
<u>Prin- cipal</u>	<u>Par- cial</u>	<u>Parcial</u>	<u>Principal</u>
<b>ITEM 2 — OTROS GASTOS</b>			
a)	<b>GASTOS GENERALES</b>		585.000.—
I	Servicios Generales		585.000.—
	2 Alquiler de Inmuebles	174.000.—	
	5 Becas	300.000.—	
	6 Combustibles y Lubricantes	3.000.—	
	7 Comunicaciones	12.000.—	
	17 Estudios, Comisiones, etc.	10.000.—	
	23 Gastos Generales a Clasificar	7.000.—	
	25 Honorarios y Retribuciones	10.000.—	
	27 Limpieza y Desinfección	5.000.—	
	30 Propaganda y Publicidad	30.000.—	
	38 Uniformes y Equipos	9.000.—	
	39 Útiles, Libros. Impresiones	15.000.—	
	40 Viáticos y Movilidad	10.000.—	
b)	<b>INVERSIONES Y RESERVAS</b>		117.000.—
I	Servicios Generales		117.000.—
	1 Adquisiciones, Varias	2.000.—	
	4 Elementos p/bibliotecas	100.000.—	
	17 Moblaje, Artefactos, etc.	15.000.—	
<b>TOTAL DEL ITEM 2</b>			<b>\$ 702.000.—</b>

**INCISO 11**

**BIBLIOTECA PROVINCIAL "DR. VICTORINO DE LA PLAZA"**

Partida			CATEGORIA o CONCEPTO	Nº de Carg.	Remun. Mens.	CREDITO - ANUAL	
Prin- cipal	Par- cial	Clas- se				Parcial	Principal
<b>ITEM 1 — GASTOS EN PERSONAL</b>							
a)			<b>SUELDOS</b>				<u>1.414.800.—</u>
	1		Partidas Individuales	21		<u>1.414.800.—</u>	
			<b>PERS. ADM. Y TECNICO</b>				<u>1.292.400.—</u>
	1		Partidas Individuales	19		<u>1.292.400.—</u>	
			Director	1	11.500.—	138.000.—	
	15		Auxiliar 3º (Secretario)	1	7.000.—	84.000.—	
	20		Ayudante Mayor	1	6.000.—	72.000.—	
	23		Ayudante 2º	1	5.700.—	68.400.—	
	25		Ayudante 4º	2	5.500.—	132.000.—	
	26		Ayudante 5º	1	5.400.—	64.800.—	
	27		Ayudante 6º	1	5.300.—	63.600.—	
	28		Ayudante 7º	3	5.200.—	187.200.—	
	29		Ayudante 8º	2	5.100.—	122.400.—	
	30		Ayudante 9º	6	5.000.—	360.000.—	
	4		<b>PERSONAL DE SERVICIO</b>				<u>122.400.—</u>
	1		Partidas Individuales	2		<u>122.400.—</u>	
			29 Ayudante 8º	2	5.100.—	122.400.—	
			<b>BONIFIC. Y SUPLEMENTOS</b>				<u>119.200.—</u>
	2		Partidas Globales			<u>119.200.—</u>	
			1 Antigüedad			1.200.—	
			2 Sueldo Anual Complementario			118.000.—	
			<b>APORTE PATRONAL</b>				<u>184.080.—</u>
	2		Partidas Globales			<u>184.080.—</u>	
			1/ Caja de Jubilaciones y Pens.			184.080.—	
			<b>TOTAL DEL ITEM 1</b>				<u>\$ 1.718.080.—</u>

I N C I S O 11

BIBLIOTECA PROVINCIAL "DR. VICTORINO DE LA PLAZA"

Partida		CREDITO - ANUAL	
Prin- cipal	Par- cial	Parcial	Principal
<b>ITEM 2 - OTROS GASTOS</b>			
a)	<b>GASTOS GENERALES</b>		98.000.—
1	Servicios Generales		98.000.—
	2. Alquiler de Inmuebles	12.000.—	
	6 Combustibles y Lubricantes	2.000.—	
	7 Comunicaciones	3.500.—	
	10 Conserv. Instalaciones	3.000.—	
	11 Conserv. Moblaje y Artefac.	10.000.—	
	12 Conserv. Máquinas, Motores	1.000.—	
	13 Conserv. Vehículos	1.000.—	
	15 Energía Eléctrica	9.500.—	
	18 Fletes y Acarreos	1.000.—	
	23 Gastos Generales a Clasificar	10.000.—	
	27 Limpieza y Desinfección	3.000.—	
	37 Servicio Desayuno o Merienda	3.000.—	
	38 Uniformes y Equipos	9.000.—	
	39 Útiles, Libros, Impresiones	25.000.—	
	40 Viáticos y Movilidad	5.000.—	
b)	<b>INVERSIONES Y RESERVAS</b>		216.000.—
1	Servicios Generales		216.000.—
	1 Adquisiciones Varias	5.000.—	
	4 Elementos p/Bibliotecas	180.000.—	
	16 Menaje y Bazar	1.000.—	
	17 Moblaje, Artefactos, etc.	30.000.—	
c)	<b>SUBSIDIOS Y SUBVENCIONES</b>		200.000.—
1	Servicios Generales		200.000.—
	3 Fomento	200.000.—	
	<b>TOTAL DEL ITEM 2</b>		<b>\$ 514.000.—</b>

I N C I S O 12

DIRECCION DE AERONAUTICA PROVINCIAL "GRAL. GREGORIO VELEZ"

Partida		CATEGORIA o CONCEPTO	Nº de Carg.	Remun. Mens.	CREDITO - ANUAL	
Prin- cipal	Par- cial				Clase	Parcial
<b>ITEM I — GASTOS EN PERSONAL</b>						
a)		<b>SUELDOS:</b>				1.634.400.—
	1	Partidas Individuales	13		1.634.400.—	
b)		<b>PERS. ADM. Y TECNICO</b>				1.568.400.—
	1	Partidas Individuales	12		1.568.400.—	
		Piloto (Director)	1	15.500.—	186.000.—	
		Piloto (Jefe Operac.)	1	15.000.—	180.000.—	
		Piloto	5	14.000.—	340.000.—	
	13	Auxiliar 1º (Secretario)	1	7.400.—	88.800.—	
	20	Ayudante Mayor (Ayte. Mec.)	2	6.000.—	144.000.—	
	26	Ayudante 5º	2	5.400.—	129.600.—	
c)		<b>PERSONAL DE SERVICIO</b>				66.000.—
	1	Partidas Individuales	1		66.000.—	
	25	Ayudante 4º	1	5.500.—	66.000.—	
d)		<b>BONIFIC. Y SUPLEMENTOS</b>				529.235.—
	2	Partidas Globales			529.235.—	
	1	Antigüedad			1.000.—	
	2	Sueldo Anual Complementario			166.435.—	
	3	Suplemento por vuelo			361.800.—	
e)		<b>APORTE PATRONAL</b>				259.640.—
	2	Partidas Globales			259.640.—	
	1	Caja de Jubilaciones y Pens.			259.640.—	
		<b>TOTAL DEL ITEM I .....</b>				\$ 2.423.275.—

**INCISO 12**  
**DIRECCION DE AERONAUTICA PROVINCIAL**

Partida		CREDITO - ANUAL	
Principal	Parcial	Parcial	Principal
<b>ITEM 2 — OTROS GASTOS</b>			
a)	<b>GASTOS GENERALES</b>		<b>2.834.000.—</b>
1	Servicios Generales		<b>2.834.000.—</b>
6	Combustibles y Lubricantes	1.300.000.—	
7	Comunicaciones	9.000.—	
12	Conserv. Máquinas. Motores	10.000.—	
13	Conserv. Vehículos	50.000.—	
14	Conserv. Varias	5.000.—	
18	Fletes y Acarreos	3.000.—	
23	Gastos Generales a Clasificar	3.000.—	
26	Impuesto y Tasas	3.000.—	
27	Limpieza y Desinfección	5.000.—	
30	Propaganda y Publicidad	3.000.—	
37	Servicio Desayuno o Merienda	3.000.—	
38	Uniformes y Equipos	25.000.—	
39	Útiles, Libros, Impresiones	16.000.—	
40	Viáticos y Movilidad	400.000.—	
45	Conserv. de Aviones	1.000.000.—	
b)	<b>INVERSIONES Y RESERVAS</b>		<b>145.000.—</b>
1	Servicios Generales		<b>145.000.—</b>
1	Adquisiciones Varias	10.000.—	
4	Elementos p Bibliotecas	10.000.—	
9	Instalaciones	10.000.—	
11	Máquinas, Motores y Herram.	100.000.—	
17	Moblaje, Artefactos, Etc.	15.000.—	
<b>TOTAL DEL ITEM 2 .....</b>			<b>\$ 2.979.000.—</b>

**INCISO 13**

**DIRECCION DE ARCHIVO DE LA PROVINCIA**

Partida		CATEGORIA o CONCEPTO	Nº de Carg.	Remun. Mens.	CREDITO - ANUAL	
Prin- cipal	Par- cial				Clase	Parcial
<b>ITEM I — GASTOS EN PERSONAL</b>						
a)		<b>SUELDOS:</b>				975.600.—
	I	Partidas Individuales	12		975.600.—	
b)		<b>PERS. ADM. Y TECN.</b>				909.600.—
	I	Partidas Individuales	11		909.600.—	
		Director	1	14.000.—	168.000.—	
	10	Oficial 8º (Secretario)	1	8.000.—	96.000.—	
	17	Auxiliar 5º	2	6.600.—	158.400.—	
	19	Auxiliar 7º	2	6.200.—	148.800.—	
	22	Ayudante 1º	2	5.800.—	139.200.—	
	24	Ayudante 3º	2	5.600.—	134.400.—	
	26	Ayudante 5º	2	5.400.—	64.800.—	
c)		<b>PERSONAL DE SERVICIO</b>				66.000.—
	I	Partidas Individuales	1		66.000.—	
	25	Ayudante 4º	1	5.500.—	66.000.—	
d)		<b>BONIFIC. Y SUPLEMENTOS</b>				85.200.—
	2	Partidas Globales			85.200.—	
		1 Antigüedad			3.600.—	
		2 Sueldo Anual Complementario			81.600.—	
e)		<b>APORTE PATRONAL</b>				127.310.—
	2	Partidas Globales			127.310.—	
		1 Caja de Jubilaciones y Pens.			127.310.—	
<b>TOTAL ITEM I</b>						<b>\$ 1.188.110.—</b>



**I N C I S O 13**

**DIRECCION GENERAL DE ARCHIVO DE LA PROVINCIA**

Partida		CONCEPTO	CREDITO - ANUAL	
Prin- cipal	Par- cial		Parcial	Principal
<b>ITEM 2 — OTROS GASTOS</b>				
a)		<b>GASTOS GENERALES</b>		<b>52.000.—</b>
1		Servicios Generales		<b>52.000.—</b>
	7	Comunicaciones	5.000.—	
	10	Conserv. Instalaciones	500.—	
	11	Conserv. Moblajes y Artefactos	3.000.—	
	12	Conserv. Máquinas. Motores	1.500.—	
	13	Conserv. Vehículos	500.—	
	23	Gastos Generales a Clasificar	3.000.—	
	27	Limpieza y Desinfección	1.500.—	
	37	Serv. Desayuno o Merienda	3.000.—	
	38	Uniformes y Equipos	4.000.—	
	39	Utiles, Libros, Impresiones	25.000.—	
b)		<b>INVERSIONES Y RESERVAS</b>		<b>17.000.—</b>
1		Servicios Generales		<b>17.000.—</b>
	1	Adquisiciones Varias	5.000.—	
	16	Menaje y Bazar	2.000.—	
	17	Moblaje, Artefactos ,etc.	10.000.—	
		<b>TOTAL DEL ITEM 2 .....</b>		<b>\$ 69.000.—</b>

**INCISO 14**  
**ARCHIVO Y BIBLIOTECA HISTORICOS**

Partida		CATEGORIA o CONCEPTO	Nº de Carg.	Remun. Mens.	CREDITO - ANUAL	
Prin- cipal	Par- cial				Clase	Parcial
<b>ITEM 1 — GASTOS EN PERSONAL</b>						
a)		<b>SUELDOS</b>				<u>616.800.—</u>
	1	Partidas Individuales	3		616.800.—	
1		<b>PERS. ADM. Y TECNICO</b>				<u>556.800.—</u>
	1	Partidas Individuales	7		556.800.—	
		Director	1	11.500.—	138.000.—	
	15	Auxiliar 3º (Secretario)	1	7.000.—	84.000.—	
	20	Ayudante Mayor	2	6.000.—	144.000.—	
	26	Ayudante 5º	1	5.400.—	64.800.—	
	27	Ayudante 6º	1	5.300.—	63.600.—	
	28	Ayudante 7º	1	5.200.—	62.400.—	
4		<b>PERSONAL DE SERVICIO</b>				<u>60.000.—</u>
	1	Partidas Individuales	1		60.000.—	
	30	Ayudante 9º	1	5.000.—	60.000.—	
c)		<b>BONIFIC. Y SUPLEMENTOS</b>				<u>52.700.—</u>
	2	Partidas Globales			52.700.—	
	1	Antigüedad			1.200.—	
	2	Sueldo Anual Complementario			51.500.—	
e)		<b>APORTE PATRONAL</b>				<u>80.340.—</u>
	2	Partidas Globales			80.340.—	
	1	Caja de Jubilaciones y Pens.			80.340.—	
		<b>TOTAL ITEM 1</b>				<u>\$ 749.840.—</u>

**I N C I S O 14**  
**ARCHIVO Y BIBLIOTECA HISTORICOS**

Partida		CONCEPTO	CREDITO - ANUAL	
Prin- cipal	Par- cial		Parcial	Principal
<b>ITEM 2 — OTROS GASTOS</b>				
a)		<b>GASTOS GENERALES</b>		<b>48.000.—</b>
	I	Servicios Generales		<b>48.000.—</b>
		7 Comunicaciones	3.500.—	
		9 Conserv. Inmuebles y Obras	3.000.—	
		10 Conserv. Instalaciones	2.000.—	
		13 Conserv. Vehículos	1.000.—	
		17 Estudios, Comisiones, etc.	5.000.—	
		23 Gastos Generales a Clasif.	3.000.—	
		27 Limpieza y Desinfección	1.500.—	
		37 Serv. Desayuno o Merienda	4.500.—	
		38 Uniformes y Equipos	4.500.—	
		39 Útiles, Libros, Impresiones	20.000.—	
b)		<b>INVERSIONES Y RESERVAS</b>		<b>41.500.—</b>
	I	Servicios Generales		<b>41.500.—</b>
		1 Adquisiciones Varias	1.000.—	
		4 Elementos p Bibliotecas	10.000.—	
		16 Menaje y Bazar	500.—	
		17 Moblaje. Artefactos, etc.	30.000.—	
		<b>TOTAL DEL ITEM 2 .....</b>		<b>89.500.—</b>

**ANEXO 15**  
**MUSEO COLONIAL HISTORICO Y DE BELLAS ARTES**

Partida		CATEGORIA o CONCEPTO	Nº de Carg.	Remun. Mens.	CREDITO - ANUAL	
Prin- cipal	Par- cial				Clase	Parcial
<b>ITEM 1 - GASTOS EN PERSONAL</b>						
a)		<b>SUELDOS</b>				<u>423.600.—</u>
	1	Partidas Individuales	5		423.600.—	
1		<b>PERS. ADM. Y TECNICO</b>				<u>290.400.—</u>
	1	Partidas Individuales	3		290.400.—	
		Director	1	11.500.—	138.000.—	
	15	Auxiliar 3º (Secret. Técn.)	1	7.000.—	84.000.—	
	23	Ayudante 2º	1	5.700.—	68.400.—	
4		<b>PERSONAL DE SERVICIO</b>				<u>133.200.—</u>
	1	Partidas Individuales	2		133.200.—	
	23	Ayudante 2º	1	5.700.—	68.400.—	
	26	Ayudante 5º	1	5.400.—	64.800.—	
c)		<b>BONIFIC. Y SUPLEMENTOS</b>				<u>36.600.—</u>
	2	Partidas Globales			36.600.—	
	1	Antigüedad			1.200.—	
	2	Sueldo Anual Complementario			35.400.—	
e)		<b>APORTE PATRONAL</b>				<u>55.230.—</u>
	2	Partidas Globales			55.230.—	
	1	Caja de Jubilaciones y Pens.			55.230.—	
<b>TOTAL ITEM 1 .....</b>						<u>\$ 515.430.—</u>

**INCISO 15**  
**MUSEO COLONIAL HISTORICO Y DE BELLAS ARTES**

Partida		CREDITO - ANUAL	
Prin- cipal	Par- cial	Parcial	Principal
<b>ITEM 2 — OTROS GASTOS</b>			
a)	<b>GASTOS GENERALES</b>		<u>115.500.—</u>
1	Servicios Generales		115.500.—
	7 Comunicaciones	4.000.—	
	11 Conserv. Moblaje y Artefactos	3.000.—	
	15 Energía Eléctrica	10.000.—	
	23 Gastos Generales a Clasificar	10.000.—	
	25 Honorarios y Retribuciones	70.000.—	
	27 Limpieza y Desinfección	3.000.—	
	37 Servicio Desayuno o Merienda	3.000.—	
	38 Uniformes y Equipos	4.500.—	
	39 Útiles, Libros, Impresiones	8.000.—	
b)	<b>INVERSIONES Y RESERVAS</b>		<u>13.000.—</u>
1	Servicios Generales		13.000.—
	1 Adquisiciones Varias	3.000.—	
	4 Elementos p Bibliotecas	10.000.—	
J	<b>TOTAL DEL ITEM 2 .....</b>		<u>\$ 128.500.—</u>

**INCISO 16**  
**TRIBUNAL DE LOCACIONES**

Partida			CATEGORIA o CONCEPTO	Nº de Carg.	Remun. Mens.	CREDITO - ANUAL	
Prin- cipal	Par- cial	Gla- se				Parcial	Principal
<b>ITEM 1 — GASTOS EN PERSONAL</b>							
a)			<b>SUELDOS</b>				996.000.—
	1		Partidas Individuales	11		876.000.—	
	2		Partidas Globales			120.000.—	
b)			<b>PERS. ADM. Y TECNICO</b>				753.600.—
	1		Partidas Individuales	9		753.600.—	
			Presidente	1	11.500.—	138.000.—	
	8		Oficial 6º (Secretario)	1	8.600.—	102.200.—	
	15		Auxiliar 3º (Asesor Letrado)	1	7.000.—	84.000.—	
	15		Auxiliar 3º	1	7.000.—	84.000.—	
	18		Auxiliar 6º	1	6.400.—	76.800.—	
	21		Ayudante Principal	1	5.900.—	70.800.—	
	24		Ayudante 3º	1	5.600.—	67.200.—	
	26		Ayudante 5º	2	5.400.—	129.600.—	
	2		Partidas Globales				120.000.—
			4º) Remuneración Directorio 4 vocales a \$ 2.500.— mensuales cju			120.000.—	
c)			<b>PERSONAL DE SERVICIO</b>				122.400.—
	1		Partidas Individuales	2		122.400.—	
	28		Ayudante 7º	1	5.200.—	62.400.—	
	30		Ayudante 9º	1	5.000.—	60.000.—	
d)			<b>BONIFIC. Y SUPLEMENTOS</b>				74.950.—
	2		Partidas Globales			74.950.—	
			1 Antigüedad			1.800.—	
			2 Sueldo Anual Complementario			73.150.—	
e)			<b>APORTE PATRONAL</b>				114.120.—
	2		Partidas Globales			114.120.—	
	1		Caja de Jubilaciones y Pens.			114.120.—	
<b>TOTAL ITEM 1 .....</b>							<b>\$ 1.185.070.—</b>

I N C I S O 16

TRIBUNAL DE LOCACIONES DE LA PROVINCIA

Partida		CONCEPTO	CREDITO - ANUAL	
Prin- cipal	Par- cial		Parcial	Principal
<b>ITEM 2 - OTROS GASTOS</b>				
a)		<b>GASTOS GENERALES</b>		<b>71.500.—</b>
1		Servicios Generales		<b>71.500.—</b>
	6	Combustibles y Lubricantes	2.000.—	
	7	Comunicaciones	15.000.—	
	10	Conserv. Instalaciones	1.000.—	
	11	Conserv. Moblaje y Artefactos	1.000.—	
	12	Conserv. Máquinas, Motores	1.500.—	
	15	Energía Eléctrica	10.000.—	
	23	Gastos Generales a Clasificar	3.000.—	
	27	Limpieza y Desinfección	2.000.—	
	37	Servicio Desayuno o Merienda	10.000.—	
	38	Uniformes y Equipos	9.000.—	
	39	Útiles, Libros, Impresiones	15.000.—	
	40	Viáticos y Movilidad	2.000.—	
b)		<b>INVERSIONES Y RESERVAS</b>		<b>3.500.—</b>
I.		Servicios Generales		<b>3.500.—</b>
	1	Adquisiciones Varias	2.500.—	
	16	Menaje y Bazar	1.000.—	
<b>TOTAL DEL ITEM 2</b>				<b>\$ 75.000.—</b>

**I N C I S O 17**  
**JUNTA DE DEFENSA ANTIAEREA PASIVA**

Partida		CATEGORIA o CONCEPTO	Nº de Carg.	Remun. Mens.	CREDITO - ANUAL	
Prin- cipal	Par- cial				Clase	Parcial
<b>ITEM 1 — GASTOS EN PERSONAL</b>						
a)		<b>SUELDOS</b>				194.400.—
	1	Partidas Individuales	3		194.400.—	
f		<b>PERS. ADM. Y TECNICO</b>				194.400.—
	1	Partidas Individuales	3		194.400.—	
	23	Ayudante 2º	1	5.700.—	68.400.—	
	26	Ayudante 5º	1	5.400.—	64.800.—	
	29	Ayudante 8º	1	5.100.—	61.200.—	
e)		<b>BONIFIC. Y SUPLEMENTOS</b>				16.200.—
	2	Partidas Globales			16.200.—	
	2	Sueldo Anual Complementario			16.200.—	
e)		<b>APORTE PATRONAL</b>				25.275.—
	2	Partidas Globales			25.275.—	
	1	Caja de Jubilaciones y Pens.			25.275.—	
		<b>TOTAL ITEM 1 .....</b>				<b>\$ 235.875.—</b>



I N C I S O 17

JUNTA DEFENSA ANTIAEREA PASIVA

Partida		CREDITO - ANUAL	
Prin- cipal	Par- cial	Parcial	Principal
<b>ITEM 2 — OTROS GASTOS</b>			
a)	<b>GASTOS GENERALES</b>		<b>122.900.—</b>
1	Servicios Generales		<u>122.900.—</u>
2	Alquiler de inmuebles	66.000.—	
6	Combustibles y lubricantes	1.000.—	
7	Comunicaciones	7.100.—	
10	Conserv. instalaciones	4.800.—	
12	Conserv. máquinas, mot. y herr.	2.000.—	
13	Conserv. vehículos	1.000.—	
15	Energía eléctrica	6.200.—	
23	Gastos generales a clasificar	13.200.—	
37	Servicio desayuno y merienda	9.600.—	
40	Viáticos y movilidad	12.000.—	
b)	<b>INVERSIONES Y RESERVAS</b>		<b>8.600.—</b>
1	Servicios Generales		<u>8.600.—</u>
1	Adquisiciones varias	3.000.—	
9	Instalaciones p/comunic. y segur.	5.000.—	
16	Menaje y bazar	600.—	
<b>TOTAL DEL ITEM 2 .....</b>			<u><u>\$ 131.500.—</u></u>

I N C I S O 18

ESCUELA PROVINCIAL DE AVIACION CIVIL

Partida		CATEGORIA o CONCEPTO	Nº de Carg.	Remun. Mens.	CRÉDITO - ANUAL	
Prin- cipal	Par- cial				Clase	Parcial
<b>ITEM 1 — GASTOS EN PERSONAL</b>						
a)		<b>SUELDOS</b>				<b>3.132.085.—</b>
	1	Partidas Individuales	5		398.760.—	
	2	Partidas Globales			2.733.325.—	
4		<b>PERSONAL DE SERVICIO</b>				<b>147.600.—</b>
	1	Partidas Individuales	2		147.600.—	
	17	Auxiliar 5º	1	6.600.—	79.200.—	
	23	Ayudante 2º	1	5.700.—	68.400.—	
8		<b>PERSONAL DOCENTE</b>				<b>251.160.—</b>
	1	Partidas Individuales	3		251.160.—	
		Director	1	9.430.—	113.160.—	
		Secretario	1	6.210.—	74.520.—	
		Preceptor	1	5.290.—	63.480.—	
	2	Partidas Globales				20.035.—
		Para incrementación del Índice Docente del personal de Partidas Individuales (a determinarse a partir del 1/5/63 incluidos Antigüedad Docentes y Estado Docente)			30.035.—	
2—1		Partidas Globales				2.703.290.—
		28 hs. sem. 1º Año Despachante Aeronaves				
		22 hs. sem. 1º Año Piloto Com.				
		23 hs. sem. 1º Año Obser. Meteorólogo				
		22 hs. sem. 1º Año Mecánico Man. Ira. Clase				
		26 hs. sem. 2º Año Mecánico Man. Ira. Clase				
		26 hs. sem. 3º Año Mecánico Man. Ira. Clase				
		20 hs. sem. 1º Año Operador Radiotelegr.				
		20 hs. sem. 2º Año Operador Radiotelegr.				
		20 hs. sem. 3º Año Operador Radiotelegr.				
		20 hs. sem. Personal Docente Suplente.				
		227 hs. sem. a \$ 460.— la hora mens. Estado Docente, Antigüedad, Sueldo Anual Complementario.			1.253.040.—	

**INCISO 18**  
**ESCUELA PROVINCIAL DE AVIACION CIVIL**

Partida			CATEGORIA o CONCEPTO	Nº de Remun. Carg. Mens.	CREDITO - ANUAL	
Prin- cipal	Par- cial	Clase			Parcial	Principal
<b>ITEM 1 — GASTOS EN PERSONAL</b>						
			Salario Familiar y Aporte Patronal, del personal transitorio no individualizado (incluida incrementación del Índice Docente a partir del 1/5/63)		1.450.250.—	
c)			<b>BONIFIC. Y SUPLEMENTOS</b>			180.995.—
	2		Partidas Globales		180.995.—	
	1/2		Estado Docente y Antig. Doc.		134.085.—	
	2		Sueldo Anual Complementario		46.910.—	
e)			<b>APORTE PATRONAL</b>			73.180.—
	2		Partidas Globales		73.180.—	
	1		Caja de Jubilaciones y Pens.		73.180.—	
			<b>TOTAL DEL ITEM 1 .....</b>			<b>\$ 3.386.260.—</b>

I N C I S O 18

ESCUELA PROVINCIAL DE AVIACION CIVIL

Partida		CREDITO - ANUAL	
Prin- cipal	Par- cial	Parcial	Principal
<b>ITEM 2 — OTROS GASTOS</b>			
a)	<b>GASTOS GENERALES</b>		<b>101.000.—</b>
1	Servicios Generales		101.000.—
	7 Comunicaciones	3.000.—	
	11 Conserv. mobiliage y artefactos	4.000.—	
	12 Conserv. máquinas, mot. y herr.	3.000.—	
	15 Energía eléctrica	18.000.—	
	18 Fletes y acarreos	1.000.—	
	23 Gastos generales a clasificar	7.000.—	
	25 Honorarios y retrib. tercero	10.000.—	
	27 Limpieza y desinfección	5.000.—	
	30 Propaganda y publicidad	7.000.—	
	33 Retribución servicios oficiales	17.000.—	
	38 Uniformes y equipos	3.000.—	
	39 Útiles, libros, impresiones	15.000.—	
	40 Viáticos y movilidad	8.000.—	
b)	<b>INVERSIONES Y RESERVAS</b>		<b>93.000.—</b>
1	Servicios Generales		93.000.—
	1 Adquisiciones varias	5.000.—	
	4 Elementos p/bibliotecas	10.000.—	
	15 Material pedagógico	57.000.—	
	16 Menaje y bazar	500.—	
	17 Mobiliage, artefactos y tapicería	20.500.—	
<b>TOTAL DEL ITEM 2 .....</b>			<b>\$ 194.000.—</b>

I N C I S O 19

ESCUELA COMERCIAL NOCTURNA "JOSE MÁNUEL ESTRADA" — METAN

Partida		CATEGORIA o CONCEPTO	Nº de Carg.	Remun. Mens.	CREDITO - ANUAL	
Prin- cipal	Par- cial				Clá- se	Parcial
<b>ITEM 1 — GASTOS EN PERSONAL</b>						
a)		<b>SUELDOS</b>				<u>2.091.970.—</u>
	1	Partidas Individuales	5		379.440.—	
	2	Partidas Globales			<u>1.712.530.—</u>	
4		<b>PERSONAL DE SERVICIO</b>				64.800.—
	1	Partidas Individuales	1		64.800.—	
	26	Ayudante 5º	1	5.400.—	64.800.—	
8		<b>PERSONAL DOCENTE</b>				314.640.—
	1	Partidas Individuales	4		314.640.—	
		Director	1	9.430.—	113.160.—	
		Secretario	1	6.210.—	74.520.—	
		Preceptor	2	5.290.—	126.960.—	
	2	Partidas Globales				61.940.—
		Para incrementación del Índice Docente del personal, de Partidas Individuales (a determinarse a partir del 1/5/63, incluidos Antigüedad Docente y Estado Docente).			<u>61.940.—</u>	
	2—1	Partidas Globales				1.650.590.—
		Por hora: 2 primeros años, 1 segundo, 1 tercero, 1 cuarto y 1 quinto, a razón de \$ 460.— mensuales, la cátedra, incluidos Interinatos, Estado Docente, Antigüedad, Salario Familiar, Sueldo Anual Complementario, Aporte Patronal del personal transitorio no individualizado (incluida incrementación del Índice Docente a partir del 1/5/63)			1.650.590.—	
c)		<b>BONIFIC. Y SUPLEMENTOS</b>				<u>209.010.—</u>
	2	Partidas Globales			209.010.—	
	1/2	Estado Docente y Antig. Docente			158.980.—	
	2	Sueldo Anual Complementario			50.030.—	
d)		<b>APORTE PATRONAL</b>				78.060.—
	2	Partidas Globales			78.060.—	
	1	Caja de Jubilaciones y Pens.			78.060.—	
		<b>TOTAL DEL ITEM 1 .....</b>				<u>\$ 2.379.040.—</u>

INCISO 19

ESCUELA COMERCIAL NOCTURNA " JOSÉ MANUEL ESTRADA " — METAN

Partida		CONCEPTO	CREDITO - ANUAL	
Prin- cipal	Par- cial		Parcial	Principal
ITEM 2 — OTROS GASTOS				
a)		GASTOS GENERALES		39.000.—
I		Servicios Generales		39.000.—
	7	Comunicaciones	5.000.—	
	15	Energía eléctrica	6.000.—	
	23	Gastos generales a clasificar	6.000.—	
	27	Limpieza y desinfección	2.000.—	
	37	Servicio desayuno y merienda	2.000.—	
	38	Uniformes y equipos	4.000.—	
	39	Útiles, libros, impresiones	10.000.—	
	40	Viáticos y movilidad	4.000.—	
b)		INVERSIONES Y RESERVAS		30.000.—
I		Servicios Generales		30.000.—
	15	Material pedagógico	15.000.—	
	17	Moblaje, artefactos y tapicería	15.000.—	
		TOTAL DEL ITEM 2		\$ 69.000.—

I N C I S O 20

COMISION INTERPROVINCIAL DE LIMITES

Partida		CONCEPTO	CREDITO ANUAL	
Prin- cipal	Par- cial		Parcial	Principal
<b>ITEM 2 - OTROS GASTOS</b>				
a)		<b>GASTOS GENERALES</b>		\$ 145.000,00
		Partidas Globales		\$ 145.000,00
		Para atención gastos de la Comi- sion	60.000,00	
		Para atención gastos Secretario rentado a razón de \$ 5.000,00 mensuales. Salario Familiar, A- portes Patronales, etc.	85.000,00	
		<b>TOTAL DEL ITEM 2</b>		\$ 145.000,00

I N C I S O 21

CARCEL DE ENCAUSADOS DE METAN

Partida		CATEGORIA o CONCEPTO	Nº de Carg.	Remun. Mens.	CREDITO - ANUAL	
Prin- cipal	Par- cial				Parcial	Principal
<b>ITEM I — GASTOS EN PERSONAL</b>						
a)		<b>SUELDOS:</b>				2.839.200.—
	2	Partidas Individuales	37		2.839.200.—	
1		<b>PERS. ADM. Y TECNICO</b>				540.000.—
	1	Partidas Individuales	6		540.000.—	
		Director	1	14.000.—	168.000.—	
	15	Auxiliar 3º	1	7.000.—	84.000.—	
	17	Auxiliar 5º	1	6.600.—	79.200.—	
	19	Auxiliar 7º	2	6.200.—	148.800.—	
	30	Ayudante 5º (Enfermero)	1	5.000.—	60.000.—	
2		<b>PERS. OBRERO Y DE MAEST.</b>				194.400.—
	1	Partidas Individuales	3		194.400.—	
	24	Ayudante 3º (Chófer)	1	5.600.—	67.200.—	
	24	Ayudante 3º (Cocinero)	1	5.600.—	67.200.—	
	30	Ayudante 9º (Peluquero)	1	5.000.—	60.000.—	
5		<b>PERS. SUP. DE SEG. Y DEF.</b>				376.800.—
	1	Partidas Individuales	4		376.800.—	
	2	Oficial Ppal. (Alcaide)	1	11.000.—	132.000.—	
	16	Auxiliar 4º (Of. Guardia)	3	6.800.—	244.800.—	
6		<b>PERS. SUBALT. DE SEG. Y DEFENSA</b>				1.728.000.—
	1	Partidas Individuales	24		1.728.000.—	
	20	Ayudante Mayor (Soldado)	18	6.000.—	1.296.000.—	
	20	Ayudante Mayor (Celador)	6	6.000.—	432.000.—	
e)		<b>BONIFIC. Y SUPLEMENTOS</b>				236.600.—
	2	Partidas Globales			236.600.—	
	2	Sueldo Anual Complementario			236.600.—	
e)		<b>APORTE PATRONAL</b>				369.110.—
	2	Partidas Globales			369.110.—	
	1	Caja de Jubilaciones y Pens.			369.110.—	
		<b>TOTAL DEL ITEM I .....</b>				\$ 3.444.910.—



**INCISO 21**  
**CARCEL DE ENCAUSADOS DE METAN**

Partida		CONCEPTO	CREDITO - ANUAL	
Prin- cipal.	Par- cial		Parcial	Principal
<b>ITEM 2 — OTROS GASTOS</b>				
a)		<b>GASTOS GENERALES</b>		<b>1.568.000.—</b>
1		Servicios Generales		<b>1.568.000.—</b>
	6	Combustibles y lubricantes	30.000.—	
	7	Comunicaciones	25.000.—	
	8	Conserv. Armamentos	3.000.—	
	9	Conserv. inmuebles y obras	30.000.—	
	10	Conserv. instalaciones	30.000.—	
	11	Conserv. mobiliaje y artefactos	10.000.—	
	12	Conserv. máquinas, motores	5.000.—	
	13	Conserv. vehículos	35.000.—	
	15	Energía eléctrica	60.000.—	
	23	Gastos generales a clasificar	15.000.—	
	25	Honorarios y retribuciones	100.000.—	
	26	Impuestos y tasas	5.000.—	
	27	Limpieza y desinfección	10.000.—	
	29	Productos químicos y farmac.	30.000.—	
	30	Propaganda y publicidad	10.000.—	
	31	Proyectiles, Explosivos	20.000.—	
	32	Racionamiento y alimentos	600.000.—	
	34	Ropa	150.000.—	
	38	Uniformes y equipos	300.000.—	
	39	Útiles, Libros, Impresiones	20.000.—	
	40	Viáticos y movilidad	30.000.—	
b)		<b>INVERSIONES Y RESERVAS</b>		<b>350.000.—</b>
1		Servicios Generales		<b>350.000.—</b>
	1	Adquisiciones varias	20.000.—	
	3	Armamentos	50.000.—	
	9	Instalaciones p/comunic.	30.000.—	
	11	Máquinas, motores, herramientas	50.000.—	
	13	Materiales y materias primas	150.000.—	
	16	Menaje y bazar	20.000.—	
	17	Mobiliaje, artefactos, etc.	30.000.—	
<b>TOTAL DEL ITEM 2 .....</b>				<b>\$ 1.918.000.—</b>

ANEXO 2  
SERVICIO DE SEGUROS

Partida		CONCEPTO	CREDITO ANUAL	
Principal	Parcial		Parcial	Principal
ITEM 2 - OTROS GASTOS				
a)		GASTOS GENERALES		13.890.000
		Servicios Generales		13.890.000
	35	Seguro accidentes trabajo	13.890.000	
TOTAL DEL ITEM 2				13.890.000

INCISO 23

CONSEJO PROVINCIAL EJECUTIVO DEL 160 ANIVERSARIO DE LA BATALLA DE  
SALTA

Partida		CONCEPTO	CREDITO - ANUAL	
Prin- cipal	Par- cial		Parcial	Principal
ITEM 2 — OTROS GASTOS				
a)		GASTOS GENERALES	200.000	
	2	Partidas Globales		200.000
		Para atención de gastos de ho- menaje con cargo rendir cuenta	200.000	
TOTAL DEL ITEM 2			200.000	

CAPITULO DE GASTOS

Anexo "E" — MINISTERIO DE ASUNTOS SOCIALES Y SALUD PÚBLICA

Resumen

Inc.	REPARTICION	Item 1—G. en Personal		Item 2	Item 3	TOTAL
		Cargos	Importe	Otros Gtos.	Plan Obras	
1	Ministerio de Asuntos Soc. y S. Pública	166	19.998.280.—	19.710.000.—	—.—	39.708.280.—
2	Departamento del Interior	722	80.173.090.—	35.370.000.—	—.—	115.543.090.—
3	Departamento Lucha Antituberculosa	454	50.156.870.—	26.249.000.—	—.—	76.405.870.—
4	Policlinico Regional "San Bernardo"	389	39.188.240.—	28.380.000.—	—.—	67.568.240.—
5	Departamento Maternidad é Infancia	362	37.007.160.—	15.255.000.—	—.—	52.262.160.—
6	Departamento Asistencia Pública	184	19.779.760.—	9.070.000.—	—.—	28.849.760.—
7	Dirac. Patronato y A. S. del Menor	160	12.691.955.—	16.610.000.—	—.—	29.301.955.—
8	Departamento Medicina Preventiva	45	4.178.695.—	6.075.000.—	—.—	10.253.695.—
9	Instituto de Endocrinología	82	9.067.970.—	5.630.000.—	—.—	14.697.970.—
10	Departamento de Odontología	69	10.526.645.—	1.214.000.—	—.—	11.740.645.—
11	Departamento de Zoonosis	17	1.799.620.—	963.000.—	—.—	2.762.620.—
12	Departamento de Higiene Social	13	1.269.650.—	698.000.—	—.—	1.967.650.—
13	Departamento de Bioquímica	8	1.103.100.—	501.000.—	—.—	1.604.100.—
14	Inspección de Farmacias	5	605.700.—	65.000.—	—.—	671.200.—
15	Depart. Higiene y Bromatología	33	3.520.610.—	243.000.—	—.—	3.768.610.—
16	Departam. Demología y Coord. Sanitaria	12	1.074.530.—	247.000.—	—.—	1.321.530.—
17	Reconocimientos Médicos	12	1.432.710.—	178.500.—	—.—	1.611.210.—
18	Escuela "Eduardo Wilde"	21	3.478.640.—	1.699.000.—	—.—	5.177.640.—
19	Dirección Provincial del Trabajo	92	11.142.840.—	3.225.000.—	—.—	14.367.840.—
20	Dirección de la Vivienda	35	5.225.700.—	3.962.000.—	—.—	9.187.700.—
21	Laboratorios Análisis Clínicos	17	1.949.600.—	660.000.—	—.—	2.609.600.—
22	Departamento de Acción Social	9	856.620.—	1.231.500.—	—.—	2.088.120.—
23	Bonificación plantigüedad personal Minist. Asuntos S. y S. Pública	—	260.870.—	—.—	—.—	260.870.—
24	Servicio de Seguros	—	—.—	4.084.000.—	—.—	4.084.000.—
	<b>TOTALES</b>	<b>2.007</b>	<b>816.488.855.—</b>	<b>181.325.500.—</b>	<b>—.—</b>	<b>497.814.355.—</b>

## A N E X O. "E"

### MINISTERIO DE ASUNTOS SOCIALES Y SALUD PÚBLICA

Inciso

REPARTICION

- 1 Ministerio de Asuntos Sociales y Salud Pública
- 2 Departamento del Interior
- 3 Departamento de Lucha Antituberculosa
- 4 Policlínico Regional "San Bernardo"
- 5 Departamento de Maternidad é Infancia
- 6 Departamento de Asistencia Pública
- 7 Dirección del Patronato y Asistencia Social del Menor
- 8 Departamento de Medicina Preventiva
- 9 Instituto de Endocrinología
- 10 Departamento de Odontología
- 11 Departamento de Zoonosis
- 12 Departamento de Higiene Social
- 13 Departamento de Bioquímica
- 14 Inspección de Farmacias
- 15 Departamento de Higiene y Bromatología
- 16 Departamento de Demografía y Coordinación Sanitaria
- 17 Reconocimientos Médicos
- 18 Escuela "Eduardo Wilde"
- 19 Dirección Provincial del Trabajo
- 20 Dirección de la Vivienda
- 21 Laboratorios de Análisis Clínicos
- 22 Departamento de Acción Social
- 23 Bonificación por antigüedad personal Ministerio de Asuntos Sociales y Salud Pública.
- 24 Servicio de Seguros

**INCISO 1**  
**MINISTERIO DE ASUNTOS SOCIALES Y SALUD PUBLICA**

Partida		CATEGORIA	Nº de	Remun.	CREDITO - ANUAL		
Prin- cipal	Par- cial	Clá- se	o	Arg.	Mens.	Parcial	Principal
		CONCEPTO					
<b>ITEM 1. GASTOS EN PERSONAL</b>							
a)		<b>SUELDOS</b>					<b>161.988.400.—</b>
	1	Partidas Individuales	166		14.438.400.—		
	2	Partidas Globales			2.500.000.—		
1		<b>PERS. ADM. Y TECNICO</b>					<b>11.854.800.—</b>
	1	Partidas Individuales	129		11.854.800.—		
		Ministro— Sub-Secretarías — Despacho— Personal y Movil.	74		6.933.600.—		
		Ministro	1	36.000.—	432.000.—		
		Sub-Secretario	2	30.000.—	720.000.—		
		Jefe de Despacho	1	18.500.—	222.000.—		
		Director de 3º	1	15.500.—	186.000.—		
		Jefe de Personal	1	13.500.—	162.000.—		
	1	Oficial Mayor (Secret.)	2	11.500.—	276.000.—		
	2	Oficial Principal	1	11.000.—	132.000.—		
	3	Oficial 1º	1	10.500.—	126.000.—		
	5	Oficial 3º	2	9.500.—	228.000.—		
	9	Oficial 7º	1	8.300.—	99.600.—		
	10	Oficial 8º	1	8.000.—	96.000.—		
	12	Auxiliar Principal	2	7.600.—	182.400.—		
	13	Auxiliar 1º	1	7.400.—	88.800.—		
	15	Auxiliar 3º	4	7.000.—	336.000.—		
	16	Auxiliar 4º	2	6.800.—	163.200.—		
	17	Auxiliar 5º	6	6.600.—	475.200.—		
	19	Auxiliar 7º	7	6.200.—	520.800.—		
	20	Ayudante Mayor	4	6.000.—	288.000.—		
	21	Ayudante Principal	2	5.900.—	141.600.—		
	22	Ayudante 1º	3	5.800.—	208.800.—		
	23	Ayudante 2º	2	5.700.—	136.800.—		
	24	Ayudante 3º	6	5.600.—	403.200.—		
	25	Ayudante 4º	2	5.500.—	132.000.—		
	26	Ayudante 5º	3	5.400.—	194.400.—		
	27	Ayudante 6º	3	5.300.—	190.800.—		
	28	Ayudante 7º	5	5.200.—	312.000.—		
	30	Ayudante 9º	8	5.000.—	480.000.—		
		Dirección de Administración	55		4.921.200.—		
		Director de 1º	1	22.000.—	264.000.—		
		Contador	1	17.500.—	210.000.—		
		Jefe de Sección	3	13.500.—	486.000.—		
		Tenedor de Libros	1	13.500.—	162.000.—		
	4	Oficial 2º	2	10.000.—	240.000.—		
	5	Oficial 3º	1	9.500.—	114.000.—		
	8	Oficial 6º	6	8.600.—	619.200.—		

**I N C I S O 1**

**MINISTERIO DE ASUNTOS SOCIALES Y SALUD PUBLICA**

Partida		CATEGORIA CONCEPTO	Nº de Carg.	Remun. Mens.	CREDITO - ANUAL	
Prin- cipal	Para- cial				Parcial	Principal
<b>ITEM 1 — GASTOS EN PERSONAL</b>						
	14	Auxiliar 2º	2	7.200.—	172.800.—	
	17	Auxiliar 5º	5	6.600.—	396.000.—	
	18	Auxiliar 6º	1	6.400.—	76.800.—	
	19	Auxiliar 7º	1	6.200.—	74.400.—	
	20	Ayudante Mayor	9	6.000.—	648.000.—	
	21	Ayudante Principal	3	5.900.—	212.400.—	
	22	Ayudante 1º	2	5.800.—	139.200.—	
	23	Ayudante 2º	2	5.700.—	136.800.—	
	24	Ayudante 3º	1	5.600.—	67.200.—	
	25	Ayudante 4º	4	5.500.—	264.000.—	
	26	Ayudante 5º	2	5.400.—	129.600.—	
	27	Ayudante 6º	8	5.300.—	508.800.—	
2		Partidas Globales				2.500.000.—
		1) Para contratación de Profesionales Universitarios de las Ciencias Médicas, suplencias y reconocimientos de servicios de los mismos.—			2.500.000.—	
2		<b>PERS. OBRERO Y DE MAEST.</b>				976.800.—
1		Partidas Individuales	12		976.800.—	
	11	Auxiliar Mayor	1	7.800.—	99.600.—	
	13	Auxiliar 1º	1	7.400.—	88.800.—	
	15	Auxiliar 3º	7	7.000.—	588.000.—	
	20	Ayudante Mayor	1	6.000.—	72.000.—	
	24	Ayudante 3º	2	5.600.—	134.400.—	
4		<b>PERSONAL DE SERVICIO</b>				1.606.800.—
1		Partidas Individuales	25		1.606.800.—	
	18	Auxiliar 6º	1	6.400.—	76.800.—	
	19	Auxiliar 7º	1	6.200.—	74.400.—	
	20	Ayudante Mayor	1	6.000.—	72.000.—	
	24	Ayudante 3º	5	5.600.—	336.000.—	
	25	Ayudante 4º	2	5.500.—	132.000.—	
	26	Ayudante 5º	1	5.400.—	64.800.—	
	27	Ayudante 6º	1	5.300.—	63.600.—	
	28	Ayudante 7º	3	5.200.—	187.200.—	
	30	Ayudante 9º	10	5.000.—	600.000.—	
c)		<b>BÓNIFIC. Y SUPLEMENTOS</b>				1.167.200.—
2		Partidas Globales			1.167.200.—	
	2	Sueldo Anual Complementario			1.167.200.—	

I N C I S O 1

MINISTERIO DE ASUNTOS SOCIALES Y SALUD PUBLICA

Partida			CATEGORIA o CONCEPTO	Nº de Remun. Carg. Mens.	CREDITO - ANUAL	
Prin- cipal	Par- cial	Clas- se			Parcial	Principal
<b>ITEM 1 — GASTOS EN PERSONAL</b>						
a)			<b>PASIVIDADES</b>			<u>20.000.—</u>
	2		Partidas Globales		20.000.—	
	2		Pensión Graciable atención Ley 3185/58		20.000.—	
e)			<b>APORTE PATRONAL</b>			<u>1.872.680.—</u>
	2		Partidas Globales		1.872.680.—	
	1		Caja de Jubilaciones y Pens.		1.872.680.—	
			<b>TOTAL DEL ITEM 1 .....</b>			<u>\$ 19.988.280.—</u>



I N C I S O 1.

MINISTERIO DE ASUNTOS SOCIALES Y SALUD PÚBLICA

ANEXO C. PLAN Y PRESUPUESTO GASTOS SOCIALES POR CUENTA DEL GOBIERNO

Partida		CREDITO ANUAL	
Prin- cipal	Par- cial	Parcial	Principal
CONCEPTO			
<b>ITEM-2 OTROS GASTOS</b>			
a)	<b>GASTOS GENERALES DE SOCIEDAD - 1957</b>		18.510.000.—
	<b>SERVICIOS GENERALES</b>		18.510.000.—
2	Alquileres de inmuebles	150.000.—	
6	Combustibles y lubricantes	600.000.—	
7	Comunicaciones	800.000.—	
9	Conserv. inmuebles y obras	250.000.—	
10	Conserv. instalaciones	200.000.—	
11	Conserv. moblajes y artefactos	150.000.—	
12	Conserv. máquinas, mot. y herra.	80.000.—	
13	Conserv. vehículos	800.000.—	
14	Conserv. varias	80.000.—	
15	Energía eléctrica	550.000.—	
18	Fletes y acarreos	100.000.—	
23	Gastos generales a clasificar	500.000.—	
25	Honorarios y retrib. terceros	2.000.000.—	
26	Impuestos y tasas	200.000.—	
27	Limpieza y desinfección	300.000.—	
30	Propaganda y publicidad	800.000.—	
37	Servicio desayuno y merienda	200.000.—	
38	Uniformes y equipos	250.000.—	
39	Útiles, libros, impresiones	1.000.000.—	
40	Viaáticos y movilidad	1.500.000.—	
	Para organizac. Instituto Pós-Gra duados (residencia, Hospitalaria de Medicina Regional.	3.000.000.—	
b)	<b>INVERSIONES Y RESERVAS</b>		200.000.—
1	Servicios Generales		200.000.—
1	Adquisiciones varias	100.000.—	
6	Instalaciones varias	25.000.—	
11	Máquinas, mot. y herra.	50.000.—	
16	Menaje y bazar	25.000.—	
c)	<b>SUBSIDIOS Y SUBVENCIONES</b>		6.000.000.—
1	Servicios Generales		6.000.000.—
1	Acción Social	5.000.000.—	
	A. L. P. I. .... 1.500.000.—		
	Esc. Ciegos "Cori- rina Lona" ..... 800.000.—		
	Instituciones varias (a determinarse p  Dcto) ..... 2.700.000.—		
5	Varios (Campaña varias y gran- des luchas)	1.000.000.—	
	<b>TOTAL DEL ITEM 2 .....</b>		\$ 19.710.000.—

**INCISO 2**  
**DIRECCION DEL INTERIOR**  
**DIRECCION DEL INTERIOR**

Partida	CATEGORIA	Nº de	Remun.	CREDITO
Principal	Concepto	Carg.	Mens.º	Parcial - Principal

**ITEM 1 — GASTOS EN PERSONAL**

SUELDOS		ITEM 1 — GASTOS EN PERSONAL		PENS. OBRERO Y DE FAMILIA		59.743.200.—
1	Partidas Individuales	722				
2	Partidas Globales					
1	PERS. ADM. Y TECNICO					41.232.000.—
1	Partidas Individuales	458				
	Administrativo					
	Director de 1º	1	22.000.—	264.000.—		
	Director de 2º	5	17.500.—	1.050.000.—		
	Director de 3º	8	15.500.—	1.240.000.—		
	Secretario General de 1º	1	13.500.—	162.000.—		
	Oficial 2º	1	10.000.—	120.000.—		
	Oficial 3º	1	9.500.—	114.000.—		
	Oficial 4º	1	9.200.—	110.400.—		
	Auxiliar 2º	2	7.200.—	172.800.—		
	Auxiliar 3º	4	7.000.—	280.000.—		
	Auxiliar 4º	4	6.800.—	272.000.—		
	Auxiliar 5º	2	6.600.—	132.000.—		
	Auxiliar 7º	1	6.200.—	74.400.—		
	Ayudante Mayor	2	6.000.—	120.000.—		
	Ayudante Principal	2	5.900.—	118.000.—		
	Ayudante 1º	2	5.800.—	116.000.—		
	Ayudante 2º	6	5.700.—	342.000.—		
	Ayudante 5º	4	5.400.—	216.000.—		
	Ayudante 6º	1	5.300.—	63.600.—		
	Ayudante 9º	5	5.000.—	250.000.—		
	Profesionales					
	Médico Regional	26	17.000.—	442.000.—		
	Médico Consultor	3	16.500.—	408.000.—		
	Jefe de Servicio	8	13.500.—	336.000.—		
	Jefe de Clínica	5	12.500.—	312.500.—		
	Médico de Guardia	1	12.500.—	150.000.—		
	Oficial 1º - Médico Asistente	23	10.500.—	238.500.—		
	Oficial 8º	2	8.000.—	160.000.—		
	Sub-Técnicos	337		24.321.600.—		
	Auxiliar 1º	1	7.400.—	88.800.—		
	Auxiliar 3º	42	7.000.—	2.940.000.—		
	Auxiliar 6º	39	6.400.—	2.496.000.—		
	Ayudante 1º	247	5.800.—	1.422.600.—		
	Ayudante 5º	8	5.400.—	43.200.—		
2.	Partidas Globales					1.800.000.—
	1) Para contratación de Profesionales Universitarios de las Ciencias Médicas y reconocimientos de servicios de los mismos					1.800.000.—

**INCISO 2**  
**DIRECCION DEL INTERIOR**

Partida			CATEGORIA	Nº de	Remun.	CREDITO - ANUAL	
Prin- cipal	Par- cial	Clas- se	CONCEPTO	Carg.	Mens.	Parcial	Principal
<b>ITEM 1 — GASTOS EN PERSONAL</b>							
<b>PERS. OBRERO Y DE MAEST.</b>							2.695.200.—
1			<b>Partidas Individuales</b>	33		2.695.200.—	
	15		Auxiliar 3º	28	7.000.—	2.352.000.—	
	20		Ayudante Mayor	2	6.000.—	144.000.—	
	24		Ayudante 3º	1	5.600.—	67.200.—	
	25		Ayudante 4º	2	5.500.—	132.000.—	
4			<b>PERSONAL DE SERVICIO</b>				13.108.800.—
1			<b>Partidas Individuales</b>	216		13.108.800.—	
	24		Ayudante 3º	1	5.600.—	67.200.—	
	25		Ayudante 4º	1	5.500.—	66.000.—	
	27		Ayudante 6º	18	5.300.—	1.144.800.—	
	28		Ayudante 7º	5	5.200.—	312.000.—	
	29		Ayudante 8º	49	5.100.—	2.998.800.—	
	30		Ayudante 9º	142	5.000.—	8.520.000.—	
9			<b>CLERO</b>				907.200.—
1			<b>Partidas Individuales</b>	15		907.200.—	
	27		Ayudante 6º	2	5.800.—	127.200.—	
	30		Ayudante 9º	13	5.000.—	780.000.—	
c)			<b>BONIFIC. Y SUPLEMENTOS</b>				12.032.770.—
2			<b>Partidas Globales</b>			12.032.770.—	
	2		Sueldo Anual Complementario			5.382.770.—	
	6		Suplemento por zona desfav. 1) Suplemento por estableci- miento infecto contagioso			6.450.000.— 200.000.—	
e)			<b>APORTE PATRONAL</b>				8.397.120.—
2			<b>Partidas Globales</b>			8.397.120.—	
	1		Caja de Jubilaciones y Pens.			8.397.120.—	
<b>TOTAL ITEM 1 .....</b>							<b>\$ 80.173.090.—</b>

I N C I S O 2

DEPARTAMENTO DEL INTERIOR

Partida		CONCEPTO	CREDITO - ANUAL	
Prin- cipal	Par- cial		Parcial	Principal
<b>ITEM 2 - OTROS GASTOS</b>				
a)		<b>GASTOS GENERALES</b>		<b>32.830.000.-</b>
1		Servicios Generales		32.830.000.-
2		Alquileres de inmuebles	200.000.-	
6		Combustibles y lubricantes	1.500.000.-	
7		Comunicaciones	120.000.-	
9		Conserv. inmuebles	500.000.-	
11		Conserv. moblaje y artefactos	100.000.-	
13		Conserv. vehículos	1.500.000.-	
14		Conserv. varias	420.000.-	
15		Energía eléctrica	330.000.-	
18		Fletes y acarreo	200.000.-	
19		Forraje y alim. animales	60.000.-	
23		Gastos generales á clasificar	1.000.000.-	
27		Limpieza y desinfección	400.000.-	
29		Productos químicos y farmacias	12.000.000.-	
32		Racionamientos y alimentos	11.000.000.-	
34		Ropa	1.250.000.-	
37		Servicio desayuno y merienda	50.000.-	
38		Uniformes y equipos	400.000.-	
39		Utiles, libros, impresiones	300.000.-	
40		Viáticos y movilidad	1.500.000.-	
b)		<b>INVERSIONES Y RESERVAS</b>		<b>2.540.000.-</b>
1		Servicios Generales		2.540.000.-
1		Adquisiciones varias	50.000.-	
2		Animales	18.000.-	
6		Instalaciones varias	22.000.-	
7		Instrumental científico	2.000.000.-	
11		Máquinas motor y herram.	25.000.-	
12		Máquinas y aparatos limpieza	25.000.-	
16		Menaje y bazar	300.000.-	
17		Moblaje, artef. y tapicería	100.000.-	
<b>TOTAL DEL ITEM 2</b>				<b>\$ 35.370.000.-</b>

**DEPARTAMENTO DE LUCHA ANTITUBERCULOSA**

Partida	CATEGORIA	N° de	Remun.	CREDITO - ANUAL		
				Parcial	Principal	
Prin- cipal	Par- cial	Cla- se	Carg.	Mens.	Parcial	Principal

**ITEM 1 GASTOS EN PERSONAL**

a)	<b>SUELDOS</b>				341.448.400.—
1	Partidas Individuales	454		34.448.400.—	
1	<b>PERS. ADM. Y TECNICO</b>				19.546.800.—
1	Partidas Individuales	218		19.546.800.—	
	<b>Administrativo</b>	41		3.304.800.—	
	Director de Ira.	1	22.000.—	264.000.—	
	Sub-Director de Ira.	1	17.500.—	210.000.—	
	Sub-Director de 2da.	1	15.500.—	186.000.—	
	Secretario Gral. de Ira.	1	13.500.—	162.000.—	
	4 Oficial 2º Administrativo	1	10.000.—	120.000.—	
	5 Oficial 3º Encarg. Pers.	1	9.500.—	114.000.—	
	18 Auxiliar 6º	1	6.400.—	76.800.—	
	19 Auxiliar 7º	1	6.200.—	74.400.—	
	23 Ayudante 2º	4	5.700.—	273.600.—	
	24 Ayudante 3º	4	5.600.—	268.800.—	
	26 Ayudante 5º	3	5.400.—	194.400.—	
	27 Ayudante 6º	5	5.300.—	318.000.—	
	28 Ayudante 7º	9	5.200.—	561.600.—	
	29 Ayudante 8º	1	5.100.—	61.200.—	
	30 Ayudante 9º	7	5.000.—	420.000.—	
	<b>Profesionales</b>	45		6.450.000.—	
	Jefe de Servicio	11	13.500.—	1.782.000.—	
	Médico Consultor	5	13.500.—	810.000.—	
	Jefe de Clínica	6	12.500.—	900.000.—	
	Médico de Guardia	3	12.500.—	450.000.—	
	1 Oficial Mayor Méd. Agreg.	4	11.500.—	552.000.—	
	3 Oficial 1º Médico Asit.	14	10.500.—	1.764.000.—	
	10 Oficial 8º Dietista	2	8.000.—	192.000.—	
	Sub-Técnico	132		9.792.000.—	
	15 Auxiliar 3º	91	7.000.—	756.000.—	
	18 Auxiliar 6º	66	6.400.—	5.068.800.—	
	22 Ayudante 1º	57	5.300.—	3.967.200.—	
2	<b>PERS. OBRERO Y DE MAEST.</b>				1.687.200.—
1	Partidas Individuales	23		1.687.200.—	
	11 Auxiliar Mayor	1	7.800.—	93.600.—	
	15 Auxiliar 3º	3	7.000.—	252.000.—	
	18 Auxiliar 6º	6	6.400.—	460.800.—	
	20 Ayudante Mayor	8	6.000.—	576.000.—	
	29 Ayudante 8º	4	5.100.—	244.800.—	
	30 Ayudante 9º	1	5.000.—	60.000.—	
4	<b>PERSONAL DE SERVICIO</b>				12.000.000.—
1	Partidas Individuales	195		12.000.000.—	
	24 Ayudante 3º	2	5.600.—	201.600.—	

**INCISO 3**

**DEPARTAMENTO DE LUCHA ANTITUBERCULOSA**

Partida		CATEGORIA o CONCEPTO	Nº de Carg.	Remun. Mens.	CREDITO - ANUAL	
Prin- cipal	Par- cial				Clase	Parcial
<b>ITEM 1 — GASTOS EN PERSONAL</b>						
	27	Ayudante 6º	24	5.300.—	1.526.400.—	
	28	Ayudante 7º	50	5.200.—	3.120.000.—	
	29	Ayudante 8º	60	5.100.—	3.672.000.—	
	30	Ayudante 9º	58	5.000.—	3.480.000.—	
g)		<b>CLERO</b>				1.214.400.—
1		Partidas Individuales	18		1.214.400.—	
	15	Auxiliar 3º	1	7.000.—	84.000.—	
	17	Auxiliar 5º	2	6.600.—	153.400.—	
	26	Ayudante 5º	15	5.400.—	972.000.—	
e)		<b>BONIFIC. Y SUPLEMENTOS</b>				10.334.520.—
2		Partidas Globales			10.334.520.—	
	2	Sueldo Anual Complementario			3.444.840.—	
	6	Sup. p[Est. Infec. Contag. (20%)			6.889.680.—	
g)		<b>APORTE PATRONAL</b>				5.373.950.—
2		Partidas Globales			5.373.950.—	
1		Caja de jubilaciones y Pens.			5.373.950.—	
		<b>TOTAL ITEM 1</b>				<b>\$ 50.156.870.—</b>

**INCISO 3.**

**DEPARTAMENTO DE LUCHA ANTITUBERCULOSA**

Partida		CONCEPTO	CREDITO - ANUAL	
Prin- cipal	Par- cial		Parcial	Principal
<b>ITEM 2 — OTROS GASTOS</b>				
a)		<b>GASTOS GENERALES</b>		<b>25.639.000.—</b>
1		Servicios Generales		<b>25.639.000.—</b>
	4	Animales p experimentación	3.000.—	
	6	Combustibles y lubricantes	2.118.000.—	
	7	Comunicaciones	20.000.—	
	9	Conserv. inmuebles	200.000.—	
	10	Conserv. instalaciones	150.000.—	
	11	Conserv. moblaje, artefactos	50.000.—	
	12	Conserv. motor, máquinas y herr.	150.000.—	
	13	Conserv. vehículos	100.000.—	
	14	Conserv. varias	150.000.—	
	15	Energía eléctrica	383.000.—	
	18	Fletes y acarreos	100.000.—	
	19	Forrajes y alimentos	10.000.—	
	23	Gastos Generales a clasificar	300.000.—	
	26	Impuestos y tasas	30.000.—	
	27	Limpieza y desinfección	600.000.—	
	29	Productos químicos	7.000.000.—	
	32	Racionamiento y alimentos	12.875.000.—	
	38	Uniformes y equipos	500.000.—	
	39	Útiles, libros, impresiones	250.000.—	
	40	Viáticos y movilidad	150.000.—	
b)		<b>INVERSIONES Y RESERVAS</b>		<b>610.000.—</b>
1		Servicios Generales		<b>610.000.—</b>
	6	Instalaciones varias	20.000.—	
	7	Instrumental científico	200.000.—	
	9	Instalac. p comunicaciones	30.000.—	
	11	Máquinas, motor y herramientas	70.000.—	
	12	Máquinas y aparatos limpieza	20.000.—	
	13	Materiales y materias primas	20.000.—	
	16	Menaje y bazar	200.000.—	
	17	Moblaje, artef. y tapicerfa	50.000.—	
<b>TOTAL DEL ITEM 2</b>				<b>\$- 26.249.000.—</b>

**INCISO 4**  
**POLICLINICO REGIONAL "SAN BERNARDO"**

Partida		CATEGORIA CONCEPTO	Nº de Carg.	Remun. Mens.	CREDITO - ANUAL	
Prin- cipal	Par- cial				Clase	Parcial
<b>ITEM 1 — GASTOS EN PERSONAL</b>						
a)	1	<b>SUELDOS</b>	389			32.298.000.—
		Partidas Individuales			32.298.000.—	
b)	1	<b>PERS. ADM. Y TECNICO</b>	249			23.548.800.—
		Partidas Individuales			23.548.800.—	
		Administrativo	42		3.037.200.—	
		Director de la.	1	22.000.—	264.000.—	
		Secretario Gral. de la.	1	13.500.—	162.000.—	
	4	Oficial 2º —Administrativo	1	10.000.—	120.000.—	
	5	Oficial 3º —Enc. Pers.	1	9.500.—	114.000.—	
	23	Ayudante 1º	1	5.800.—	69.600.—	
	24	Ayudante 3º	6	5.600.—	403.200.—	
	26	Ayudante 5º	3	5.400.—	194.400.—	
	27	Ayudante 6º	4	5.300.—	254.400.—	
	28	Ayudante 7º	3	5.200.—	187.200.—	
	29	Ayudante 8º	7	5.100.—	428.400.—	
	30	Ayudante 9º	14	5.000.—	340.000.—	
		Profesionales	72		10.266.000.—	
		Jefe de Servicio	20	13.500.—	3.240.000.—	
		Jefe de Clínica	13	12.500.—	1.950.000.—	
		Médico de Guardia	6	12.500.—	900.000.—	
	1	Oficial Mayor Méd. Agreg.	14	11.500.—	1.332.000.—	
	3	Oficial 1º Méd. Asist.	10	10.500.—	1.260.000.—	
	3	Oficial 1º Bioq. Asist.	4	10.500.—	504.000.—	
	10	Oficial 3º Dietista	3	8.000.—	288.000.—	
	10	Oficial 3º Fonoaud	1	8.000.—	96.000.—	
	10	Oficial 3º Kinesiól.	1	8.000.—	96.000.—	
		Sub-Técnico	135		10.245.600.—	
	15	Auxiliar 3º	10	7.000.—	840.000.—	
	18	Auxiliar 6º	98	6.400.—	7.526.400.—	
	22	Ayudante 1º	27	5.800.—	1.879.200.—	
c)	1	<b>PERS. OBRERO Y DE MAEST.</b>	27			1.846.800.—
		Partidas Individuales			1.846.800.—	
	11	Auxiliar Mayor	1	7.800.—	93.600.—	
	15	Auxiliar 3º	3	7.000.—	252.000.—	
	18	Auxiliar 6º	2	6.400.—	153.600.—	
	20	Ayudante Mayor	6	6.000.—	432.000.—	
	26	Ayudante 5º	1	5.400.—	64.800.—	
	27	Ayudante 6º	1	5.300.—	63.600.—	
	28	Ayudante 7º	1	5.200.—	62.400.—	
	29	Ayudante 8º	4	5.100.—	244.800.—	
	30	Ayudante 9º	8	5.000.—	480.000.—	
d)	1	<b>PERSONAL DE SERVICIO</b>	105			6.364.800.—
		Partidas Individuales			6.364.800.—	



**I N C I S O 4**

**POLICLINICO REGIONAL "SAN BERNARDO"**

Partida		CATEGORIA o CONCEPTO	Nº de Carg.	Remun. Mens.	CREDITO - ANUAL	
Prin- cipal	Par- cial				Clá- se	Parcial
<b>ITEM 1 — GASTOS EN PERSONAL</b>						
	27	Ayudante 6º	10	5.800.—	636.000.—	
	28	Ayudante 7º	1	5.200.—	52.400.—	
	29	Ayudante 8º	22	5.100.—	1.346.400.—	
	30	Ayudante 9º	72	5.000.—	4.320.000.—	
<b>9</b>		<b>CLERO</b>				<b>537.600.—</b>
	1	Partidas Individuales	8		537.600.—	
	15	Auxiliar 3º	1	7.000.—	34.000.—	
	26	Ayudante 5º	7	5.400.—	453.600.—	
<b>c)</b>		<b>BONIFIC. Y SUPLEMENTOS</b>				<b>2.691.500.—</b>
	2	Partidas Globales			2.691.500.—	
	2	Sueldo Anual Complementario			2.691.500.—	
<b>e)</b>		<b>APORTE PATRONAL</b>				<b>4.198.740.—</b>
	2	Partidas Globales			4.198.740.—	
	1	Caja de Jubilaciones y Pens.			4.198.740.—	
		<b>TOTAL ITEM 1 .....</b>				<b>\$ 39.188.240.—</b>

**INCISO 4**

**POLICLINICO REGIONAL "SAN BERNARDO"**

Partida		CREDITO - ANUAL	
Prin- cipal	Par- cial	Parcial	Principal
a)	<b>GASTOS GENERALES</b>		<b>27.060.000.—</b>
1	Servicios Generales		<b>27.000.000.—</b>
6	Combustibles y lubricantes	3.500.000.—	
7	Comunicaciones	250.000.—	
9	Conserv. inmuebles	200.000.—	
10	Conserv. instalaciones	300.000.—	
12	Conserv. máquinas, mot. y herr.	200.000.—	
11	Conserv. moldajes y artef.	50.000.—	
13	Conserv. vehículos	150.000.—	
14	Conserv. varias	50.000.—	
15	Energía eléctrica	1.500.000.—	
18	Fletes y acarreos	100.000.—	
23	Gastos Generales a clasif.	350.000.—	
26	Impuestos y tasas	50.000.—	
27	Limpieza y desinfección	300.000.—	
29	Productos químicos	7.000.000.—	
32	Racionamiento y alimentos	10.000.000.—	
34	Ropa	2.000.000.—	
33	Uniformes y equipos	500.000.—	
39	Útiles, libros, impresiones	400.000.—	
40	Viáticos y movilidad	100.000.—	
c)	<b>INVERSIONES Y RESERVAS</b>		<b>1.330.000.—</b>
1	Servicios Generales		<b>1.330.000.—</b>
1	Adquisiciones varias	100.000.—	
4	Elementos p bibliotecas	50.000.—	
6	Instalaciones varias	100.000.—	
7	Instrumental científico	500.000.—	
9	Instalac. p comunicaciones	100.000.—	
11	Máquinas, mot. y herramientas	100.000.—	
12	Máquinas y aparatos limpieza	20.000.—	
13	Materiales y mater. primas	150.000.—	
16	Menaje y bazar	200.000.—	
17	Moblaje, artef. y tapicería	50.000.—	
21	Vehículos varios	10.000.—	
<b>TOTAL DEL ITEM 2 .....</b>			<b>\$ 28.390.000.—</b>

**INCISO 5**

**DEPARTAMENTO DE MATERNIDAD E INFANCIA**

Partida		CATEGORIA o CONCEPTO	Nº de Carg.	Remun. Mens.	CREDITO - ANUAL	
Prin- cipal	Par- cial				Parcial	Principal
<b>ITEM 1 — GASTOS EN PERSONAL</b>						
a)		<b>SUELDOS</b>				<b>30.500.400.—</b>
	1	Partidas Individuales	362		30.500.400.—	
b)		<b>PERS. ADM. Y TECNICO</b>				<b>22.984.800.—</b>
	1	Partidas Individuales	241		22.984.800.—	
		<b>Administrativo</b>	<b>31</b>		<b>2.546.400.—</b>	
		Director de 1º	1	22.000.—	264.000.—	
		Secret. Administ. de 1º	1	13.500.—	162.000.—	
		Secret. Técnico de 1º	1	13.500.—	162.000.—	
	4	Oficial 2º — Administ.	1	10.000.—	120.000.—	
	5	Oficial 3º — Encarg. Pers.	1	9.500.—	114.000.—	
	6	Oficial 4º	1	9.200.—	110.400.—	
	17	Auxiliar 5º	1	6.600.—	79.200.—	
	23	Ayudante 2º	4	5.700.—	278.600.—	
	24	Ayudante 3º	2	5.600.—	134.400.—	
	25	Ayudante 4º	3	5.500.—	198.000.—	
	26	Ayudante 5º	1	5.400.—	64.800.—	
	27	Ayudante 6º	5	5.300.—	318.000.—	
	28	Ayudante 7º	1	5.200.—	62.400.—	
	29	Ayudante 8º	3	5.100.—	183.600.—	
	30	Ayudante 9º	5	5.000.—	300.000.—	
		<b>Profesionales</b>	<b>74</b>		<b>10.140.000.—</b>	
		Médico Consultor	1	13.500.—	162.000.—	
		Jefe de Servicio	12	13.500.—	1.944.000.—	
		Jefe de Clínica	10	12.500.—	1.500.000.—	
		Médico de Guardia	12	12.500.—	1.800.000.—	
	1	Ofic. Mayor Bioq. Agreg.	2	11.500.—	276.000.—	
	1	Ofic. Mayor Médico Agreg.	3	11.500.—	1.104.000.—	
	3	Ofic. 1º Médico Asist.	17	10.500.—	2.142.000.—	
	3	Ofic. 1º Bioq. Asist.	2	10.500.—	252.000.—	
	10	Ofic. 8º Obs. Kin. Diet. Sub-Técnico	10	8.000.—	960.000.—	
			<b>136</b>		<b>10.298.400.—</b>	
	13	Auxiliar 1º	1	7.400.—	88.800.—	
	15	Auxiliar 3º	11	7.000.—	924.000.—	
	18	Auxiliar 6º	91	6.400.—	6.988.800.—	
	22	Ayudante 1º	33	5.800.—	2.296.800.—	
		<b>PERS. OBRERO Y DE MAEST.</b>				<b>1.318.800.—</b>
	1	Partidas Individuales	19		1.318.800.—	
	11	Auxiliar Mayor	1	7.800.—	93.600.—	
	15	Auxiliar 3º	2	7.000.—	168.000.—	
	20	Ayudante Mayor	7	6.000.—	504.000.—	
	27	Ayudante 6º	1	5.300.—	63.600.—	
	28	Ayudante 7º	1	5.200.—	62.400.—	
	29	Ayudante 8º	6	5.100.—	367.200.—	
	30	Ayudante 9º	1	5.000.—	60.000.—	

**INCISO 5**

**DEPARTAMENTO DE MATERNIDAD E INFANCIA**

Partida		CATEGORIA o CONCEPTO	Nº de Carg.	Remun. Mens.	CREDITO - ANUAL	
Prin- cipal	Par- cial				Clas- se	Parcial
<b>ITEM 1 — GASTOS EN PERSONAL</b>						
4		<b>PERSONAL DE SERVICIO</b>				<b>6.129.600.—</b>
	1	Partidas Individuales	101		<u>6.129.600.—</u>	
	26	Ayudante 5º	1	5.400.—	64.800.—	
	27	Ayudante 6º	12	5.300.—	762.200.—	
	29	Ayudante 8º	18	5.100.—	1.101.600.—	
	30	Ayudante 9º	70	5.000.—	4.200.000.—	
8		<b>PERSONAL DOCENTE</b>				<b>67.200.—</b>
	1	Partidas Individuales	1		<u>67.200.—</u>	
	24	Ayudante 3º	1	5.600.—	67.200.—	
c)		<b>BONIFIC. Y SUPLEMENTOS</b>				<b>2.541.700.—</b>
	2	Partidas Globales			<u>2.541.700.—</u>	
	2	Sueldo Anual Complementario			2.541.700.—	
e)		<b>APORTE PATRONAL</b>				<b>3.965.060.—</b>
	2	Partidas Globales			<u>3.965.060.—</u>	
	1	Caja de Jubilaciones y Pens.			3.965.060.—	
		<b>TOTAL ITEM 1 .....</b>				<b>\$ 37.007.160.—</b>

INCISO 5

DEPARTAMENTO DE MATERNIDAD E INFANCIA

Partida		CREDITO - ANUAL	
Prin- cipal	Par- cial	Parcial	Principal
<b>ITEM 2 — OTROS GASTOS</b>			
a)	<b>GASTOS GENERALES</b>		14.460.000.—
	Servicios Generales		14.460.000.—
4	Animales p/experimentación	10.000.—	
5	Combustibles y lubricantes	700.000.—	
7	Comunicaciones	60.000.—	
9	Conserv. inmuebles y obras	200.000.—	
10	Conserv. instalaciones	50.000.—	
11	Conserv. moblaje y artef.	50.000.—	
12	Conserv. máquinas, mot. y herr.	100.000.—	
13	Conserv. vehículos	50.000.—	
14	Conserv. varias	50.000.—	
15	Energía eléctrica	350.000.—	
18	Fletes y acarreos	50.000.—	
23	Gastos Generales a clasif.	150.000.—	
26	Impuestos y tasas	20.000.—	
27	Limpieza y desinfección	300.000.—	
29	Produc. químicos y farmacéut.	5.000.000.—	
32	Racionamiento y alimentos	5.000.000.—	
34	Ropa	1.500.000.—	
37	Servicio desayuno, y merienda	20.000.—	
38	Uniformes y equipos	150.000.—	
39	Útiles, libros, impresiones	400.000.—	
40	Viáticos y movilidad	250.000.—	
b)	<b>INVERSIONES Y RESERVAS</b>		795.000.—
	Servicios Generales		795.000.—
1	Adquisiciones varias	75.000.—	
6	Instalaciones varias	50.000.—	
7	Instrumental científico	300.000.—	
11	Máquinas, mot. y herramientas	50.000.—	
12	Máquinas y aparat. limpieza	20.000.—	
16	Menaje y bazar	100.000.—	
17	Moblaje, artef. y tapicería	200.000.—	
	<b>TOTAL DEL ITEM 2 .....</b>		\$ 15.255.000.—

**INCISO 6**  
**DIRECCION DE ASISTENCIA PUBLICA**

<b>Partida</b>		<b>CATEGORIA</b> o <b>CONCEPTO</b>	<b>Nº de</b> <b>Carg.</b>	<b>Remun.</b>		<b>CREDITO ANUAL</b>	
<b>Prin- cipal</b>	<b>Par- cial</b>			<b>Cla- se</b>	<b>Mens.</b>	<b>Parcial</b>	<b>Principal</b>
<b>ITEM 1 — GASTOS EN PERSONAL</b>							
a)		<b>SUELDOS</b>					<b>16.302.000.—</b>
1		Partidas Individuales	184			16.302.000.—	
1		<b>PERS. ADM. Y TECNICO</b>					<b>13.386.000.—</b>
1		Partidas Individuales	146			13.386.000.—	
		<b>Administrativo</b>	23			1.802.400.—	
		Director de 1º	1	22.000.—		264.000.—	
	1	Ofic. Mayor Secret. Gral.	1	11.500.—		138.000.—	
	7	Ofic. 5º Encarg. Pers.	1	8.900.—		106.800.—	
	14	Auxiliar 2º	1	7.200.—		86.400.—	
	21	Ayudante Principal	1	5.900.—		70.800.—	
	22	Ayudante 1º	1	5.800.—		69.600.—	
	24	Ayudante 3º	2	5.600.—		134.400.—	
	26	Ayudante 5º	2	5.400.—		129.600.—	
	27	Ayudante 6º	4	5.300.—		254.400.—	
	28	Ayudante 7º	3	5.200.—		187.200.—	
	29	Ayudante 8º	1	5.100.—		61.200.—	
	30	Ayudante 9º	5	5.000.—		300.000.—	
		<b>Profesionales</b>	37			5.154.000.—	
		Jefe de Servicio	3	13.500.—		486.000.—	
		Jefe Clin. —Médico Gdía.	13	12.500.—		1.950.000.—	
	1	Ofic. Mayor —Méd. Agreg.	6	11.500.—		828.000.—	
	3	Ofic. 1º —Médico Asist.	15	10.500.—		1.890.000.—	
		Sub-Técnico	86			6.429.600.—	
	13	Auxiliar 1º	1	7.400.—		88.800.—	
	18	Auxiliar 6º	59	6.400.—		4.531.200.—	
	22	Ayudante 1º	26	5.800.—		1.809.600.—	
2.		<b>PERS. OBRERO Y DE MAEST.</b>					<b>2.181.600.—</b>
1.		Partidas Individuales	26			2.181.600.—	
	11	Auxiliar Mayor	1	7.800.—		93.600.—	
	12	Auxiliar Principal	1	7.600.—		91.200.—	
	14	Auxiliar 2º	2	7.200.—		172.800.—	
	15	Auxiliar 3º	20	7.000.—		1.680.000.—	
	20	Ayudante Mayor	2	6.000.—		144.000.—	
4		<b>PERSONAL DE SERVICIO</b>					<b>734.400.—</b>
1		Partidas Individuales	12			734.400.—	
	26	Ayudante 5º	1	5.400.—		64.800.—	
	27	Ayudante 6º	2	5.300.—		127.200.—	
	29	Ayudante 8º	2	5.100.—		122.400.—	
	30	Ayudante 9º	3	5.000.—		120.000.—	

INCISO 9

DIRECCION DE ASISTENCIA PUBLICA

SECRETARIA DE EDUCACION Y CULTURA

Partida		CATEGORIA o CONCEPTO	Nº de Remun. Carg.	Remun. Mens.	CREDITO ANUAL	
Prin- cipal	Par- cial				Parcial	Principal
<b>ITEM 1 - GASTOS EN PERSONAL</b>						
c)		<b>BONIFIC. Y SUPLEMENTOS</b>				<b>1.358.500.-</b>
	2	Partidas Globales			<b>1.358.500.-</b>	
	1	Sueldo Anual Complementario			<b>1.358.500.-</b>	
e)		<b>APORTE PATRONAL</b>				<b>2.119.260.-</b>
	2	Partidas Globales			<b>2.119.260.-</b>	
	1	Caja de Jubilaciones y Pens.			<b>2.119.260.-</b>	
<b>TOTAL ITEM 1</b>						<b>19.779.760.-</b>

**DEPARTAMENTO DE ASISTENCIA PUBLICA**

Partida		CONCEPTO	CREDITO - ANUAL	
Prin- cipal	Par- cial		Parcial	Principa
<b>ITEM 2 — OTROS GASTOS</b>				
a)		<b>GASTOS GENERALES</b>		<b>7.660.000.—</b>
1		Servicios Generales		<u>7.660.000.—</u>
	2	Alquileres de inmuebles	80.000.—	
	6	Combustibles y lubricantes	450.000.—	
	7	Comunicaciones	15.000.—	
	11	Conserv. mobiliage, artefactos	15.000.—	
	12	Conserv. máquinas, mot. y herr.	15.000.—	
	13	Conserv. vehículos	400.000.—	
	14	Conserv. varias	30.000.—	
	15	Energía eléctrica	100.000.—	
	18	Fletes y acarreos	15.000.—	
	23	Gastos Generales a clasif.	200.000.—	
	27	Limpieza y desinfección	100.000.—	
	29	Productos químicos	6.000.000.—	
	38	Utiles, libros, impresiones	200.000.—	
	37	Servicio desayuno y merienda	40.000.—	
b)		<b>INVERSIONES Y RESERVAS</b>		<b>1.410.000.—</b>
1		Servicios Generales		<u>1.410.000.—</u>
	1	Adquisiciones varias	80.000.—	
	7	Instrumental científico	50.000.—	
	16	Menaje y bazar	40.000.—	
	17	Mobiliage, artef. y tapicería	40.000.—	
	22	Automotores (Adq. ambulancia)	1.200.000.—	
<b>TOTAL DEL ITEM 2 .....</b>				<b>\$ 9.070.000.—</b>



**DIRECCION DE PATRONATO Y ASISTENCIA SOCIAL DE MENORES**

Partida	Prin- cipal	Par- cial	Clas- se	CATEGORIA	Nº de	Remun.	CREDITO - ANUAL	
				CONCEPTO	Carg.	Mens.	Parcial	Principal
<b>ITEM 1 -- GASTOS EN PERSONAL</b>								
a)				<b>SUELDOS</b>				10.460.400.—
				Partidas Individuales	160			10.460.400.—
1				<b>PERS. ADM. Y TECNICO</b>				3.123.600.—
				Partidas Individuales	40			3.123.600.—
				<b>Administrativo</b>	32			2.510.400.—
				Director de 2º	1	17.500.—		210.000.—
				Sub-Director de 2º	1	15.500.—		186.000.—
15				Auxiliar 3º	10	7.000.—		840.000.—
19				Auxiliar 7º	1	6.200.—		74.400.—
20				Ayudante Mayor	1	6.000.—		72.000.—
22				Ayudante 1º	1	5.800.—		69.600.—
23				Ayudante 2º	1	5.700.—		68.400.—
24				Ayudante 3º	1	5.600.—		67.200.—
25				Ayudante 4º	2	5.500.—		132.000.—
26				Ayudante 5º	1	5.400.—		64.800.—
27				Ayudante 6º	1	5.300.—		63.600.—
28				Ayudante 7º	1	5.200.—		62.400.—
30				Ayudante 9º	10	5.000.—		600.000.—
				Profesionales	1			126.000.—
				3 Ofic. 1º Médico Asist.	1	10.500.—		126.000.—
				Sub-Técnico	7			487.200.—
22				Ayudante 1º	7	5.800.—		487.200.—
2				<b>PERS. OBRERO Y DE MAEST.</b>				1.125.600.—
				Partidas Individuales	18			1.125.600.—
				15 Auxiliar 3º	1	7.000.—		84.000.—
				24 Ayudante 3º	1	5.600.—		67.200.—
				25 Ayudante 4º	1	5.500.—		66.000.—
				26 Ayudante 5º	1	5.400.—		64.800.—
				27 Ayudante 6º	1	5.300.—		63.600.—
				30 Ayudante 9º	13	5.000.—		780.000.—
4				<b>PERSONAL DE SERVICIO</b>				5.132.400.—
				Partidas Individuales	35			5.132.400.—
				26 Ayudante 5º	1	5.400.—		64.800.—
				27 Ayudante 6º	5	5.300.—		318.000.—
				28 Ayudante 7º	1	5.200.—		62.400.—
				29 Ayudante 8º	6	5.100.—		367.200.—
				30 Ayudante 9º	72	5.000.—		4.320.000.—
8				<b>PERSONAL DOCENTE</b>				586.800.—
				Partidas Individuales	9			586.800.—
				20 Ayudante Mayor	1	6.000.—		72.000.—

**INCISO 7**

**DIRECCION DE PATRONATO Y ASISTENCIA SOCIAL DE MENORES**

Partida			CATEGORIA o CONCEPTO	Nº de Carg.	Remun. Mens.	CREDITO - ANUAL	
Prin- cipal	Par- cial	Clas- se				Parcial	Principal
<b>ITEM 1 — GASTOS EN PERSONAL</b>							
	24		Ayudante 3º	2	5.600.—	112.400.—	
	25		Ayudante 4º	3	5.500.—	165.000.—	
	28		Ayudante 7º	1	5.200.—	52.000.—	
	30		Ayudante 9º	2	5.000.—	100.000.—	
<b>9</b>	<b>CLERO</b>						<b>492.000.—</b>
	1		Partidas Individuales	8		492.000.—	
	20		Ayudante Mayor	1	6.000.—	60.000.—	
	30		Ayudante 9º	7	5.000.—	350.000.—	
<b>c)</b>	<b>BONIFIC. Y SUPLEMENTOS</b>						<b>871.700.—</b>
	2		Partidas Globales			871.700.—	
	2		Sueldo Anual Complementario			871.700.—	
<b>e)</b>	<b>APORTE PATRONAL</b>						<b>1.359.855.—</b>
	2		Partidas Globales			1.359.855.—	
	1		Caja de Jubilaciones y Pens.			1.359.855.—	
<b>TOTAL ITEM 1 .....</b>							<b>12.691.955.—</b>

I N C I S O 7

**DIRECCIÓN DEL PATRONATO Y ASISTENCIA SOCIAL DEL MENOR**

Partida		CREDITO - ANUAL	
Prin- cipal	Par- cial	Parcial	Principal
<b>ITEM 2 — OTROS GASTOS</b>			
a)	<b>GASTOS GENERALES</b>		<u>14.510.000.—</u>
1	Servicios Generales		14.510.000.—
2	Alquiler de inmuebles	60.000.—	
6	Combustibles y lubricantes	850.000.—	
7	Comunicaciones	20.000.—	
9	Conserv. inmuebles y obras	100.000.—	
11	Conserv. muebles y artefactos	100.000.—	
12	Conserv. máquinas, mot. y herr.	100.000.—	
13	Conserv. vehículos	150.000.—	
14	Conserv. varias	60.000.—	
15	Energía eléctrica	100.000.—	
18	Fletes y acarreos	20.000.—	
19	Forrajes y aliment. animales	30.000.—	
23	Gastos Generales a clasif.	250.000.—	
27	Limpieza y desinfección	120.000.—	
29	Product. químicos y farmac.	150.000.—	
32	Racionamiento alimentos	6.600.000.—	
34	Ropa	1.000.000.—	
38	Uniformes y equipos	4.000.000.—	
39	Útiles, libros, impresiones	200.000.—	
40	Viáticos y movilidad	100.000.—	
b)	<b>INVERSIONES Y RESERVAS</b>		<u>600.000.—</u>
1	Servicios Generales		600.000.—
1	Adquisiciones varias	100.000.—	
2	Animales	50.000.—	
16	Menaje y bazar	350.000.—	
17	Moblaje, art. y tapicería	100.000.—	
c)	<b>SUBSIDIOS Y SUBVENCIONES</b>		<u>1.500.000.—</u>
1	Servicios Generales		1.500.000.—
2	Beneficencias	1.500.000.—	
<b>TOTAL DEL ITEM 2 .....</b>			<u>\$ 16.510.000.—</u>

**DIRECCION DE MEDICINA PREVENTIVA**

Partida		CATEGORIA	Nº de	Remun.	CREDITO - ANUAL	
Prin- cipal	Par- cial	Clas- se	Carg.	Mens.	Parcial	Principal
<b>ITEM 31 - GASTOS EN PERSONAL</b>						
a)		<b>SUELDOS</b>				<b>3.444.000.—</b>
	1	Partidas Individuales	45		3.444.000.—	
1		<b>PERS. ADM. Y TECNICO</b>				<b>1.922.400.—</b>
	1	Partidas Individuales	22		1.922.000.—	
		<b>Administrativo</b>	12		1.219.200.—	
		Director de 1º	1	22.000.—	264.000.—	
		Sub-Director de 1º	1	17.500.—	210.000.—	
	1	Ofic. Mayor Sec. Gral.	1	11.500.—	138.000.—	
	19	Auxiliar 7º	1	6.200.—	74.400.—	
	23	Ayudante 2º	4	5.700.—	273.600.—	
	24	Ayudante 3º	1	5.600.—	67.200.—	
	26	Ayudante 5º	2	5.400.—	129.600.—	
	28	Ayudante 7º	1	5.200.—	62.400.—	
		Sub-Técnico	10		703.200.—	
	18	Auxiliar 6º	3	6.400.—	230.400.—	
	22	Ayudante 1º	4	5.800.—	273.400.—	
	26	Ayudante 5º	3	5.400.—	194.400.—	
2		<b>PERS. OBRERO Y DE MAEST.</b>				<b>1.459.200.—</b>
	1	Partidas Individuales	22		1.459.200.—	
	15	Auxiliar 3º	2	7.000.—	168.000.—	
	18	Auxiliar 6º	1	6.400.—	76.800.—	
	20	Ayudante Mayor	4	6.000.—	288.000.—	
	26	Ayudante 5º	1	5.400.—	64.800.—	
	27	Ayudante 6º	6	5.300.—	381.600.—	
	30	Ayudante 9º	8	5.000.—	480.000.—	
4		<b>PERSONAL DE SERVICIO</b>				<b>62.400.—</b>
	1	Partidas Individuales	1		62.400.—	
	28	Ayudante 7º	1	5.200.—	62.400.—	
c)		<b>BONIFIC. Y SUPLEMENTOS</b>				<b>287.000.—</b>
	2	Partidas Globales			287.000.—	
	2	Sueldo Anual Complementario			287.000.—	
e)		<b>APORTE PATRONAL</b>				<b>447.695.—</b>
	2	Partidas Globales			447.695.—	
	1	Caja de Jubilaciones y Pens.			447.695.—	
<b>TOTAL ITEM .....</b>						<b>\$ 4.178.695.—</b>

I N C I S O 8

DEPARTAMENTO DE MEDICINA PREVENTIVA

Partida		CONCEPTO	CREDITO - ANUAL	
			Parcial	Principal
<b>ITEM 2 - OTROS GASTOS</b>				
a)		<b>GASTOS GENERALES</b>		4.930.000.—
1		Servicios Generales		4.930.000.—
	6	Combustibles y lubricantes	250.000.—	
	7	Comunicaciones	20.000.—	
	10	Conserv. instalaciones	5.000.—	
	11	Conserv. mobiliaje y artefac.	5.000.—	
	12	Conserv. máquinas, mot. y herr.	50.000.—	
	13	Conserv. vehículos	150.000.—	
	14	Conserv. varias	10.000.—	
	18	Fletes y acarreo	15.000.—	
	19	Forraje y aliment. animales	25.000.—	
	23	Gastos Generales a clasificar	40.000.—	
	26	Impuesto y tasas	10.000.—	
	27	Limpieza y desinfección	15.000.—	
	29	Product. químicos y farmacéut.	3.500.000.—	
	30	Propaganda y publicidad	50.000.—	
	37	Servicio desayuno y merienda	35.000.—	
	38	Uniformes y equipos	200.000.—	
	39	Útiles, libros, impresiones	150.000.—	
	40	Viáticos y movilidad	400.000.—	
b)		<b>INVERSIONES Y RESERVAS</b>		145.000.—
1		Servicios Generales		145.000.—
	1	Adquisiciones varias	15.000.—	
	11	Máquinas, mot. y herramientas	100.000.—	
	16	Menaje y bazar	10.000.—	
	17	Mobiliaje, artef. y tapicería	20.000.—	
c)		<b>SUBSIDIOS Y SUBVENCIONES</b>		1.000.000.—
1		Servicios Generales		1.000.000.—
	5	Varios —Partida Grandes Luchas		
		Antipoliomielítica		
		Campañas: Antimosca		
		Otras vacunaciones	1.000.000.—	
<b>TOTAL DEL ITEM 2 .....</b>				<b>\$ 6.075.000.—</b>

**INCISO 9**  
**INSTITUTO DE ENDOCRINOLOGIA**

Partida		CATEGORIA o CONCEPTO	Nº de Carg.	Remun. Mens.	CREDITO - ANUAL	
Prin- cipal	Par- cial				Clase	Parcial
<b>ITEM I — GASTOS EN PERSONAL</b>						
a)		<b>SUELDOS:</b>				<b>7.473.600.—</b>
	1	Partidas Individuales	82		7.473.600.—	
b)		<b>PERS. ADM. Y TECNICO</b>				<b>6.432.000.—</b>
	1	Partidas Individuales	66		6.432.000.—	
		Administrativo	15		1.338.000.—	
		Director de 2º	1	17.500.—	204.000.—	
		Sub-Director de 2a.	1	15.500.—	186.000.—	
	1	Oficial Mayor —Secret. Gra.	1	11.500.—	138.000.—	
	9	Oficial 7º —Eng. Personal	1	8.300.—	99.600.—	
	21	Ayudante Principal	1	5.900.—	70.800.—	
	24	Ayudante 3º	1	5.600.—	67.200.—	
	25	Ayudante 4º	1	5.500.—	66.000.—	
	26	Ayudante 5º	2	5.400.—	129.600.—	
	27	Ayudante 6º	4	5.300.—	254.400.—	
	28	Ayudante 7º	1	5.200.—	62.400.—	
	30	Ayudante 9º	1	5.000.—	60.000.—	
		Profesionales	21		2.302.000.—	
		Jefe de Clínica	5	12.500.—	750.000.—	
	1	Oficial Mayor —Médico Agreg.	3	11.500.—	411.000.—	
	3	Oficial 1º —Médico Asist.	10	10.500.—	1.260.000.—	
	3	Oficial 1º —Jefe Laborat.	1	10.500.—	126.000.—	
	3	Oficial 1º —Bioquímico	2	10.500.—	252.000.—	
		Sub-Técnico	30		2.292.000.—	
	13	Auxiliar 1º	2	7.400.—	177.600.—	
	15	Auxiliar 3º	3	7.000.—	252.000.—	
	18	Auxiliar 6º	17	6.400.—	1.305.600.—	
	22	Ayudante 1º	8	5.800.—	556.800.—	
c)		<b>PERS. OBRERO Y DE MAEST.</b>				<b>120.000.—</b>
	1	Partidas Individuales	2		120.000.—	
	30	Ayudante 9º	2	5.000.—	120.000.—	
d)		<b>PERSONAL DE SERVICIO</b>				<b>921.600.—</b>
	1	Partidas Individuales	14		921.600.—	
	20	Ayudante Mayor	1	6.000.—	72.000.—	
	27	Ayudante 6º	2	5.300.—	127.200.—	
	29	Ayudante 8º	2	5.100.—	122.400.—	
	30	Ayudante 9º	9	5.000.—	600.000.—	
e)		<b>BONIFIC. Y SUPLEMENTOS</b>				<b>622.800.—</b>
	2	Partidas Globales			622.800.—	

J. N. C. H. 154059

INSTITUTO DE ENDOCRINOLOGIA

Partida		CATEGORIA	Nº de Remun.	CREDITO ANUAL	
Prin- cipal	Par- cial			Parcial	Principal
Clase		CONCEPTO	Carg.	Mens.	
<b>ITEM I - GASTOS EN PERSONAL</b>					
	2	Sueldo Anual Complementario			622.300.—
e)		<b>APORTE PATRONAL</b>			971.570.—
	2	Partidas Globales			971.570.—
	1	Caja de Jubilaciones y Pens.			971.570.—
		<b>TOTAL DEL ITEM I</b>			<b>9.067.970.—</b>

**INCISOS**  
**INSTITUTO DE ENDOCRINOLOGIA**

Partida		CREDITO - ANUAL	
Prin- cipal	Par- cial	Parcial	Principal
CONCEPTO			
<b>ITEM 2 — OTROS GASTOS</b>			
a)	<b>GASTOS GENERALES</b>		2.480.000.—
1	Servicios Generales		2.480.000.—
6	Combustibles y lubricantes	15.000.—	
7	Comunicaciones	50.000.—	
10	Conserv. instalaciones	30.000.—	
11	Conserv. moblaje, artefactos	15.000.—	
12	Conserv. máquinas, mot. y herr.	30.000.—	
14	Conserv. variías	50.000.—	
15	Energía eléctrica	5.000.—	
18	Fletes y acarreos	25.000.—	
19	Forraje y aliment. animales	50.000.—	
23	Gastos Generales a clasificar	30.000.—	
26	Impuestos y tasas	10.000.—	
27	Limpieza y desinfección	60.000.—	
29	Productos químicos y farmacéut.	1.300.000.—	
32	Racionamiento y alimentos	300.000.—	
34	Ropa	200.000.—	
37	Servicio desayuno y merienda	30.000.—	
38	Uniformes y equipos	100.000.—	
39	Útiles, libros, impresiones	120.000.—	
40	Viáticos y movilidad	60.000.—	
b)	<b>INVERSIONES Y RESERVAS</b>		3.150.000.—
1	Servicios Generales		3.150.000.—
1	Adquisiciones varias	40.000.—	
4	Elementos p bibliotecas	50.000.—	
6	Instalaciones varias	20.000.—	
7	Instrumental científico	3.000.000.—	
16	Menaje y bazar	10.000.—	
17	Moblaje, artef. y tapicería	30.000.—	
<b>TOTAL DEL ITEM 2</b>			<b>\$ 5.630.000.—</b>



**INCISO 10**  
**DEPARTAMENTO DE ODONTOLOGIA**

Partida		CATEGORIA o CONCEPTO	Nº de Carg.	Remun. Mens.	CREDITO - ANUAL	
Prin- cipal	Par- cial				Clase	Parcial
<b>ITEM 1 — GASTOS EN PERSONAL</b>						
a)	<b>SUELDOS</b>					<b>8.650.800.—</b>
1	1	Partidas Individuales	69		8.650.800.—	
1	<b>PERS. ADM. Y TECNICO</b>					<b>8.467.200.—</b>
1	1	Partidas Individuales	66		8.467.200.—	
		Administrativo	4		554.400.—	
		Director de 1º	1	22.000.—	264.000.—	
	2	Oficial Ppal. —Sec. Gral.	1	11.000.—	132.000.—	
	17	Auxiliar 5º	2	6.600.—	158.400.—	
		Profesionales	38		5.172.000.—	
		Jefe Serv. Odont. y Cons.	5	13.500.—	810.000.—	
		Jefe de Clínica	5	12.500.—	750.000.—	
	1	Ofic. Mayor —Odont. Agreg.	7	11.500.—	966.000.—	
	3	Ofic. 1º —Odont. Asit.	21	10.500.—	2.646.000.—	
		Profes. Campaña	18		2.280.000.—	
	1	Ofic. Mayor —Odont. Agreg.	1	11.500.—	138.000.—	
	3	Ofic. 1º —Odont. Asist.	17	10.500.—	2.142.000.—	
		Sub-Técnico	6		460.800.—	
	15	Auxiliar 3º c/título	2	7.000.—	166.000.—	
	18	Auxiliar 6º c/título	2	6.400.—	153.600.—	
	22	Ayudante 1º	2	5.800.—	139.200.—	
4	<b>PERSONAL DE SERVICIO</b>					<b>183.600.—</b>
	1	Partidas Individuales	3		183.600.—	
	28	Ayudante 7º	1	5.200.—	62.400.—	
	29	Ayudante 8º	1	5.100.—	61.200.—	
	30	Ayudante 9º	1	5.000.—	60.000.—	
c)	<b>BONIFIC. Y SUPLEMENTOS</b>					<b>747.985.—</b>
	2	Partidas Globales			747.985.—	
	2	Sueldo Anual Complementario			722.985.—	
	6	Supl. p/est. infec. contag. (20%)			25.000.—	
e)	<b>APORTE PATRONAL</b>					<b>1.127.860.—</b>
	2	Partidas Globales			1.127.860.—	
	1	Caja de Jubilaciones y Pens.			1.127.860.—	
<b>TOTAL ITEM 1 .....</b>					<b>\$ 10.526.640.—</b>	

I N C I S O 10

DEPARTAMENTO DE ODONTOLOGIA

Partida		CONCEPTO	CREDITO - ANUAL	
Prin- cipal	Par- cial		Parcial	Principal
<b>ITEM 2 — OTROS GASTOS</b>				
a)		<b>GASTOS GENERALES</b>		<u>984.000.—</u>
1		Servicios Generales		<u>984.000.—</u>
6		Combustibles y lubricantes	10.000.—	
7		Comunicaciones	12.000.—	
12		Conserv. máquinas, mot. y herr.	20.000.—	
18		Fletes y acarreo	10.000.—	
23		Gastos Generales a clasif.	30.000.—	
26		Impuestos y tasas	2.000.—	
27		Limpieza y desinfección	10.000.—	
29		Productos químicos	700.000.—	
34		Ropa	30.000.—	
38		Uniforme y equipo	60.000.—	
39		Útiles, libros, impresiones	50.000.—	
40		Viáticos y movilidad	50.000.—	
b)		<b>INVERSIONES Y RESERVAS</b>		<u>230.000.—</u>
1		Servicios Generales		<u>230.000.—</u>
7		Instrumental científico	200.000.—	
17		Moblaje, artef. y tapicería	30.000.—	
<b>TOTAL DEL ITEM 2 .....</b>				<u>\$ 1.214.000.—</u>

**INCISO 11**

**DEPARTAMENTO DE ZONOSIS**

Partida		CATEGORIA o CONCEPTO	Nº de Carg.	Remun. Mens.	CREDITO - ANUAL	
Prin- cipal	Par- cial				Parcial	Principal
<b>ITEM I — GASTOS EN PERSONAL</b>						
a)		<b>SUELDOS:</b>				1.483.200.—
	1	Partidas Individuales	17		1.483.200.—	
b)		<b>PERS. ADM. Y TECNICO</b>				771.600.—
	1	Partidas Individuales	6		771.600.—	
		Administrativo	4		483.600.—	
		Director de 2da.	1	17.500.—	210.000.—	
	7	Oficial 5º	1	8.900.—	106.800.—	
	8	Oficial 6º	1	8.600.—	103.200.—	
	27	Ayudante 6º	1	5.300.—	63.600.—	
		Profesionales	2		288.000.—	
		Jefe de Servicio	1	13.500.—	162.000.—	
	3	Oficial 1º —Veterinario.	1	10.500.—	126.000.—	
c)		<b>PERS. OBRERO Y DE MAEST.</b>				168.000.—
	1	Partidas Individuales	2		168.000.—	
	15	Auxiliar 3º	2	7.000.—	168.000.—	
d)		<b>PERSONAL DE SERVICIO</b>				543.600.—
	1	Partidas Individuales	9		543.600.—	
	27	Ayudante 6º	1	5.300.—	63.600.—	
	30	Ayudante 9º	8	5.000.—	480.000.—	
e)		<b>BONIFIC. Y SUPLEMENTOS</b>				123.600.—
	2	Partidas Globales			123.600.—	
	2	Sueldo Anual Complementario			123.600.—	
f)		<b>APORTE PATRONAL</b>				192.820.—
	2	Partidas Globales			192.820.—	
	1	Caja de Jubilaciones			192.820.—	
		<b>TOTAL DEL ITEM I</b>				<b>\$ 1.799.620.—</b>

**INCISO 11**  
**DEPARTAMENTO DE ZONOSIS**

Partida		CONCEPTO	CREDITO - ANUAL	
Prin- cipal	Par- cial		Parcial	Principal
<b>ITEM 2 - OTROS GASTOS</b>				
a)		<b>GASTOS GENERALES</b>		<b>704.000.—</b>
1		Servicios Generales		704.000.—
	4	Animales p experimentación	35.000.—	
	6	Combustibles y lubricantes	30.000.—	
	7	Comunicaciones	60.000.—	
	9	Conserv. inmuebles y obras	10.000.—	
	10	Conserv. instalaciones	15.000.—	
	11	Conserv. moblaje y artefactos	5.000.—	
	12	Conserv. máquinas, mot. y herr.	15.000.—	
	13	Conserv. vehículos	80.000.—	
	14	Conserv. varias	20.000.—	
	15	Energía eléctrica	15.000.—	
	18	Fletes y acarreos	6.000.—	
	19	Forraje y aliment. animales	20.000.—	
	23	Gastos Generales a clasif.	50.000.—	
	25	Honorar. y retribuc. terceros	5.000.—	
	26	Impuesto y tasas	20.000.—	
	27	Limpieza y desinfección	20.000.—	
	29	Productos químicos	100.000.—	
	37	Servicio desayuno y merienda	18.000.—	
	38	Uniformes y equipos	50.000.—	
	39	Útiles, libros, impresiones	40.000.—	
	40	Viáticos y movilidad	30.000.—	
b)		<b>INVERSIONES Y RESERVAS</b>		<b>259.000.—</b>
1		Servicios Generales		259.000.—
	1	Adquisiciones varias	30.000.—	
	6	Instalaciones varias	15.000.—	
	7	Instrumental científico	150.000.—	
	14	Materiales p construcción	40.000.—	
	16	Menaje y bazar	4.000.—	
	17	Moblaje, artef. y tapicería	20.000.—	
<b>TOTAL DEL ITEM 2</b>				<b>\$ 963.000.—</b>

**I N C I S O 12**  
**CENTRO DE HIGIENE SOCIAL**

Partida		CATEGORIA o CONCEPTO	Nº de Carg.	Remun. Mens.	CREDITO - ANUAL	
Prin- cipal	Par- cial				Clase	Parcial
<b>ITEM 1 — GASTOS EN PERSONAL</b>						
a)		<b>SUELDOS</b>				1.046.400.—
	1	Partidas Individuales	13		1.046.400.—	
b)		<b>PERS. ADM. Y TECNICO</b>				619.200.—
	1	Partidas Individuales	6		619.200.—	
		Administrativo	2		172.800.—	
	7	Oficial 5º	1	8.900.—	106.800.—	
	25	Ayudante. 4º	1	5.500.—	66.000.—	
		Profesionales	2		300.000.—	
		Jefe de Servicio	1	13.500.—	162.000.—	
	1	Ofic. Mayor —Méd. Agreg.	1	11.500.—	138.000.—	
		Sub-Técnico	2		146.400.—	
	18	Auxiliar 6º	1	6.400.—	76.800.—	
	22	Ayudante 1º	1	5.800.—	69.600.—	
c)		<b>PERSONAL DE SERVICIO</b>				427.200.—
	1	Partidas Individuales	7		427.200.—	
	27	Ayudante 6º	2	5.300.—	127.200.—	
	30	Ayudante 9º	5	5.000.—	300.000.—	
d)		<b>BONIF. Y SUPLEMENTOS</b>				87.200.—
	2	Partidas Globales			87.200.—	
	2	Sueldo Anual Complementario			87.200.—	
e)		<b>APORTE PATRONAL</b>				136.050.—
	2	Partidas Globales			136.050.—	
	1	Caja de Jubilaciones y Pens.			136.050.—	
		<b>TOTAL ITEM 1 .....</b>				<b>\$ 1.269.650.—</b>

**INCISO 12**  
**DEPARTAMENTO DE HIGIENE SOCIAL**

<b>Partida</b>		<b>CREDITO - ANUAL</b>	
<b>Prin- cipal</b>	<b>Par- cial</b>	<b>Parcial</b>	<b>Principal</b>
<b>ITEM 2 — OTROS GASTOS</b>			
<b>a)</b>	<b>GASTOS GENERALES</b>		<b>658.000.—</b>
<b>1</b>	Servicios Generales		<b>658.000.—</b>
<b>2</b>	Alquileres inmuebles	84.000.—	
<b>6</b>	Combustibles y lubricantes	12.000.—	
<b>7</b>	Comunicaciones	10.000.—	
<b>11</b>	Conserv. moblaje y artefac.	5.000.—	
<b>15</b>	Energía eléctrica	10.000.—	
<b>23</b>	Gastos Generales a clasific.	10.000.—	
<b>27</b>	Limpieza y desinfección	5.000.—	
<b>29</b>	Productos químicos	100.000.—	
<b>32</b>	Racionamiento y alimentos	400.000.—	
<b>37</b>	Servicio desayuno y merienda	5.000.—	
<b>38</b>	Uniformes y equipos	10.000.—	
<b>39</b>	Utiles, libros, impresiones	5.000.—	
<b>40</b>	Viáticos y movilidad	2.000.—	
<b>b)</b>	<b>INVERSIONES Y RESERVAS</b>		<b>40.000.—</b>
<b>1</b>	Servicios Generales		<b>40.000.—</b>
<b>17</b>	Moblaje, artef. y tapic. (helad.)	40.000.—	
	<b>TOTAL DEL ITEM 2 .....</b>		<b>\$ 698.000.—</b>

**INCISO 13  
OFICINA DE QUÍMICA**

Partida		CATEGORIA o CONCEPTO	Nº de Carg.	Remun. Mens.	CREDITO - ANUAL	
Prin- cipal	Par- cial				Clase	Parcial
<b>ITEM 1 — GASTOS EN PERSONAL</b>						
a)		<b>SUELDOS</b>				<u>908.400.—</u>
	1	Partidas Individuales	8		908.400.—	
1		<b>PERS. ADM. Y TECNICO</b>				<u>780.000.—</u>
	1	Partidas Individuales	6		780.000.—	
		Administrativo	2		228.000.—	
		Jefe de Servicio	1	13.500.—	162.000.—	
	25	Ayudante 4º	1	5.500.—	66.000.—	
		Profesionales	4		552.000.—	
	1	Ofic. Mayor —Farmac. Agr.	4	11.500.—	552.000.—	
4		<b>PERSONAL DE SERVICIO</b>				<u>128.400.—</u>
	1	Partidas Individuales	2		128.400.—	
	26	Ayudante 5º	1	5.400.—	64.800.—	
	27	Ayudante 6º	1	5.300.—	63.600.—	
c)		<b>BONIFIC. Y SUPLEMENTOS</b>				<u>75.700.—</u>
	2	Partidas Globales			75.700.—	
	2	Sueldo Anual Complementario			75.700.—	
e)		<b>APORTE PATRONAL</b>				<u>119.000.—</u>
	2	Partidas Globales			119.000.—	
	1	Caja de Jubilaciones y Pens.			119.000.—	
		<b>TOTAL ITEM 1 .....</b>				<u>\$ 1.103.100.—</u>

**INCISO 13**  
**OFICINA DE BIOQUIMICA**

Partida		CREDITO - ANUAL	
Prin- cipal	Par- cial	Parcial	Principal
CONCEPTO			
<b>ITEM 2 — OTROS GASTOS</b>			
a)	<b>GASTOS GENERALES</b>		251.000.—
i	Servicios Generales		251.000.—
	6 Combustibles y lubricantes	6.000.—	
	7 Comunicaciones	1.000.—	
	10 Conserv. instalaciones	10.000.—	
	11 Conserv. moblaje, y artefactos	2.000.—	
	12 Conserv. máquinas, mot. y herr.	15.000.—	
	14 Conserv. varias	10.000.—	
	15 Energía eléctrica	5.000.—	
	23 Gastos Generales a clasif.	24.000.—	
	26 Impuestos y tasas	2.000.—	
	27 Limpieza y desinfección	15.000.—	
	29 Productos químicos	100.000.—	
	37 Servicio desayuno y merienda	6.000.—	
	38 Uniformes y equipos	30.000.—	
	39 Útiles, libros, impresiones	25.000.—	
b)	<b>INVERSIONES Y RESERVAS</b>		250.000.—
i	Servicios Generales		250.000.—
	1 Adquisiciones varias	50.000.—	
	7 Instrumental científico	200.000.—	
<b>TOTAL DEL ITEM 2 .....</b>			<b>\$ 501.000.—</b>



I N C I S O 14

INSPECCION DE FARMACIAS

Partida			CATEGORIA o CONCEPTO	Nº de Remun. Carg. Mens.	CREDITO ANUAL	
Prin- cipal	Par- cial	Clas- se			Parcial	Principal
<b>ITEM 1 — GASTOS EN PERSONAL</b>						
a)			<b>SUELDOS</b>			499.200.—
	1		Partidas Individuales	5		499.200.—
1			<b>PERS. ADM. Y TECNICO</b>			499.200.—
	1		Partidas Individuales	5		499.200.—
			Administrativo	4		349.200.—
			Jefe	1	13.500.—	162.000.—
	24		Ayudante 3º	1	5.600.—	67.200.—
	30		Ayudante 9º	2	5.000.—	120.000.—
			Profesionales	1		150.000.—
			Inspector de Farmacias	1	12.500.—	150.000.—
c)			<b>BONIFIC. Y SUPLEMENTOS</b>			41.600.—
	2		Partidas Globales			41.600.—
	2		Sueldo Anual Complementario			41.600.—
e)			<b>APORTE PATRONAL</b>			64.900.—
	2		Partidas Globales			64.900.—
	1		Caja de Jubilaciones y Pens.			64.900.—
			<b>TOTAL ITEM 1 .....</b>			<b>\$ 605.700.—</b>

**INCISO 14  
INSPECCION DE FARMACIAS**

Partida		CONCEPTO	CREDITO - ANUAL	
Prin- cipal	Par- cial		Parcial)	Principal
<b>ITEM 2 — OTROS GASTOS</b>				
a)		<b>GASTOS GENERALES</b>		<b>50.000.—</b>
1		Servicios Generales		<b>50.000.—</b>
	6	Combustibles y lubricantes	76.000.—	
	7	Comunicaciones	10.000.—	
	11	Conserv. moblaje y artefactos	3.000.—	
	12	Conserv. motor, máquinas y herr.	4.000.—	
	23	Gastos Generales a clasificar	1.000.—	
	37	Servicio desayuno y merienda	1.000.—	
	39	Utiles, libros, impresiones	15.000.—	
	40	Viajicos y movilidad	20.000.—	
b)		<b>INVERSIONES Y RESERVAS</b>		<b>5.500.—</b>
1		Servicios Generales		<b>5.500.—</b>
	16	Menaje y Bazar	500.—	
	17	Moblaje, artef. y tapiceria	5.000.—	
<b>TOTAL DEL ITEM 2</b>				<b>\$ 65.500.—</b>

I N C I S O 15

DIRECCION DE HIGIENE Y BROMATOLOGIA

Partida		CATEGORIA o CONCEPTO	Nº de Carg.	Remun. Mens.	CREDITO - ANUAL	
Prin- cipal	Par- cial				Clase	Parcial
<b>ITEM 1 — GASTOS EN PERSONAL</b>						
a)		<b>SUELDOS</b>				2.901.600.—
	1	Partidas Individuales	33		2.901.600.—	
b)		<b>PERS. ADM. Y TÉCNICO</b>				2.757.600.—
	1	Partidas Individuales	31		2.757.600.—	
		Administrativo	9		752.400.—	
		Director de 3º	1	15.500.—	186.000.—	
	7	Ofic. 5º —Secret. Administr.	1	8.900.—	106.800.—	
	20	Ayudante Mayor	1	6.000.—	72.000.—	
	22	Ayudante 1º	2	5.800.—	139.200.—	
	27	Ayudante 6º	2	5.300.—	127.200.—	
	29	Ayudante 8º	1	5.100.—	61.200.—	
	30	Ayudante 9º	1	5.000.—	60.000.—	
		Profesionales	4		528.000.—	
		Jefe de Clínica	1	12.500.—	150.000.—	
	3	Oficial 1º —Veterinario	3	10.500.—	378.000.—	
		Sub-Técnico	18		1.477.200.—	
	9	Oficial 7º	7	8.300.—	697.200.—	
	15	Auxiliar 3º	1	7.000.—	84.000.—	
	22	Ayudante 1º	10	5.800.—	696.000.—	
2		<b>PERS. OBRERO Y DE MAEST.</b>				144.000.—
	1	Partidas Individuales	2		144.000.—	
	15	Auxiliar 3º —Chófer	1	7.000.—	84.000.—	
	30	Ayudante 9º	1	5.000.—	60.000.—	
c)		<b>BONIFIC. Y SUPLEMENTOS</b>				241.800.—
	2	Partidas Globales			241.800.—	
	2	Sueldo Anual Complementario			241.800.—	
d)		<b>APORTE PATRONAL</b>				377.210.—
	2	Partidas Globales			377.210.—	
	1	Caja de Jubilaciones y Pens.			377.210.—	
<b>TOTAL ITEM 1 .....</b>						<b>\$ 3.520.610.—</b>

DEPARTAMENTO DE HIGIENE Y BROMATOLOGIA

Partida		CONCEPTO	CREDITO ANUAL	
Principal	Parcial		Parcial	Principal
<b>ITEM 2 - OTROS GASTOS</b>				
a)		<b>GASTOS GENERALES</b>		<u>245.000</u>
1		Servicios Generales		<u>245.000</u>
	7	Comunicaciones	10.000	
	13	Conserv. vehiculos	30.000	
	23	Gastos Generales a clasificar	40.000	
	27	Limpieza y desinfección	5.000	
	29	Productos químicos	5.000	
	37	Servicio desayuno y merienda	10.000	
	39	Griles, libros, impresiones	30.000	
	40	Maticos y movilidad	70.000	
b)		<b>INVERSIONES Y RESERVAS</b>		<u>2.000</u>
1		Servicios Generales:		<u>2.000</u>
	1	Adquisiciones varias	2.000	
<b>TOTAL DEL ITEM 2</b>				<u><u>245.000</u></u>

I N C I S O 16

**OFICINA DE DEMOLOGIA Y COORDINACION DE INFORMACIONES SANITARIAS**

Partida		CATEGORIA o CONCEPTO	Nº de Carg.	Remun. Mens.	CREDITO - ANUAL		
Prin- cipal	Par- cial				Clas- se	Parcial	Principal
<b>ITEM 1 — GASTOS EN PERSONAL</b>							
a)	<b>SUELDOS</b>					<u>885.600.—</u>	
	3	Partidas Individuales	12		885.600.—		
b)	<b>PERS. ADM. Y TECNICO</b>					<u>885.600.—</u>	
	1	Partidas Individuales	12		885.600.—		
		Director de 3º	1	15.500.—	186.000.—		
	20	Ayudante Mayor	1	6.000.—	72.000.—		
	23	Ayudante 2º	1	5.700.—	68.400.—		
	24	Ayudante 3º	1	5.600.—	67.200.—		
	25	Ayudante 4º	1	5.500.—	66.000.—		
	27	Ayudante 6º	1	5.300.—	63.600.—		
	29	Ayudante 8º	2	5.100.—	122.400.—		
	30	Ayudante 9º	4	5.000.—	240.000.—		
c)	<b>BONIFIC. Y SUPLEMENTOS</b>					<u>73.800.—</u>	
	2	Partidas Globales			73.800.—		
	2	Sueldo Anual Complementario			73.800.—		
d)	<b>APORTE PATRONAL</b>					<u>115.130.—</u>	
	2	Partidas Globales			115.130.—		
	1	Caja de Jubilaciones y Pens.			115.130.—		
		<b>TOTAL DEL ITEM 1 .....</b>				<u>\$ 1.074.530.—</u>	

I N C I S O 16

DEPARTAMENTO DE DEMOLOGIA Y COORDINACION SANITARIA

Partida		CONCEPTO	CREDITO - ANUAL	
Prin- cipal	Par- cial		Parcial	Principal
<b>ITEM 2 — OTROS GASTOS</b>				
a)		<b>GASTOS GENERALES</b>		<b>237.000.—</b>
i		Servicios Generales		237.000.—
	7	Comunicaciones	5.000.—	
	11	Conserv. moblaje y artefac.	1.000.—	
	12	Conserv. máquinas mot. y herr.	15.000.—	
	15	Energía eléctrica	1.000.—	
	23	Gastos Generales a clasif.	20.000.—	
	26	Impuestos y tasas	1.000.—	
	27	Limpieza y desinfección	1.000.—	
	30	Propaganda y publicidad	10.000.—	
	37	Servicio desayuno y merienda	13.000.—	
	39	Útiles, libros, impresiones	150.000.—	
	40	Viajicos y movilidad	20.000.—	
b)		<b>INVERSIONES Y RESERVAS</b>		<b>10.000.—</b>
i		Servicios Generales		10.000.—
	1	Adquisiciones varias	10.000.—	
<b>TOTAL DEL ITEM 2 .....</b>				<b>\$ 247.000.—</b>

**INCISO 17**  
**SERVICIO DE RECONOCIMIENTOS MEDICOS Y LICENCIAS**

Partida		CATEGORIA o CONCEPTO	Nº de Carg.	Remun. Mens.	CREDITO - ANUAL	
Prin- cipal	Par- cial				Clase	Parcial
<b>ITEM 1 — GASTOS EN PERSONAL</b>						
a)		<b>SÚELDOS</b>				<u>1.180.800.—</u>
	1	Partidas Individuales	12		1.180.800.—	
1		<b>PERS. ADM. Y TECNICO</b>				<u>1.024.800.—</u>
	1	Partidas Individuales	10		1.024.800.—	
		Administrativo	5		334.800.—	
	21	Ayudante Principal	1	5.900.—	70.800.—	
	22	Ayudante 1º	1	5.800.—	69.600.—	
	24	Ayudante 3º	2	5.600.—	134.400.—	
	30	Ayudante 9º	1	5.000.—	60.000.—	
		Profesionales	5		690.000.—	
		Jefe de Servicio	1	13.500.—	162.000.—	
		Jefe de Clínica	1	12.500.—	150.000.—	
	3	Ofic. 1º — Médico Asistente	3	10.500.—	378.000.—	
2		<b>PERS. OBRERO Y DE MAEST.</b>				<u>84.000.—</u>
	1	Partidas Individuales	1		84.000.—	
	15	Auxiliar 3º	1	7.000.—	84.000.—	
4		<b>PERSONAL DE SERVICIO</b>				<u>72.000.—</u>
	1	Partidas Individuales	1		72.000.—	
	20	Ayudante Mayor	1	6.000.—	72.000.—	
c)		<b>BONIFIC. Y SUPLEMENTOS</b>				<u>98.400.—</u>
	2	Partidas Globales			98.400.—	
	2	Sueldo Anual Complementario			98.400.—	
e)		<b>APORTE PATRONAL</b>				<u>153.510.—</u>
	2	Partidas Globales			153.510.—	
	1	Caja de Jubilaciones y Pens.			153.510.—	
		<b>TOTAL ITEM 1 .....</b>				<u>\$ 1.432.710.—</u>

I N C I S O 17

**RECONOCIMIENTOS MEDICOS Y LICENCIAS**

Partida		CONCEPTO	CREDITO - ANUAL	
Prin- cipal	Par- cial		Parcial	Principal
<b>ITEM 2. — OTROS GASTOS</b>				
a)		<b>GASTOS GENERALES</b>		175.000.—
i		Servicios Generales		175.000.—
	6	Combustibles y lubricantes	50.000.—	
	10	Conserv. instalaciones	1.000.—	
	11	Conserv. moblajes y artefactos	2.000.—	
	12	Conserv. máquinas, mot. y herr.	5.000.—	
	13	Conserv. vehículos	20.000.—	
	14	Conserv. varias	3.000.—	
	23	Gastos Generales a clasifc.	2.000.—	
	27	Limpieza y desinfección	3.000.—	
	34	Ropa	2.000.—	
	26	Impuestos y tasas	2.000.—	
	37	Servicio desayuno y merienda	3.500.—	
	38	Uniformes y equipos	20.000.—	
	39	Utiles, libros, impresiones	60.000.—	
	40	Viáticos y movilidad	2.000.—	
b)		<b>INVERSIONES Y RESERVAS</b>		3.000.—
i		Servicios Generales		3.000.—
	7	Instrumental científico	2.000.—	
	16	Menaje y bazar	1.000.—	
<b>TOTAL DEL ITEM 2 .....</b>				<b>\$ 178.500.—</b>



**INCISO 18**

**ESCUELA DE AUXILIARES SANITARIOS "DR. EDUARDO WILDE"**

Partida		CATEGORIA o CONCEPTO	Nº de Carg.	Remun. Mens.	CREDITO - ANUAL		
Prin- cipal	Par- cial				Parcial	Principal	
<b>ITEM I — GASTOS EN PERSONAL</b>							
a)		<b>SUELDOS:</b>					<b>3.078.000.—</b>
	1	Partidas Individuales	21		1.878.000.—		
	2	Partidas Globales			1.200.000.—		
		<b>PERS. ADM. Y TECNICO</b>					<b>1.578.000.—</b>
	1	Partidas Individuales	16		1.578.000.—		
		Administrativo	7		714.000.—		
		Director de 3a.	1	15.500.—	186.000.—		
	10	Oficial 8º	2	8.000.—	192.000.—		
	15	Auxiliar 3º	4	7.000.—	336.000.—		
		Sub-Técnico	9		864.000.—		
	10	Oficial 8º	9	8.000.—	864.000.—		
4		<b>PERSONAL DE SERVICIO</b>					<b>309.500.—</b>
	1	Partidas Individuales	5		300.000.—		
	30	Ayudante 9º	5	5.000.—	300.000.—		
8		<b>PERSONAL DOCENTE</b>					<b>1.200.000.—</b>
	2	Partidas Globales					
		Para pago del Personal Docente a razón de \$ 460.— la hora de cátedra semanal, incluido Sueldo Anual Complementario, Aporte Patronal, Salario Familiar e incrementación del Índice Docente a determinarse a partir del 1º de mayo de 1963 ..			1.200.000.—		
c)		<b>BONIFIC. Y SUPLEMENTOS:</b>					<b>156.500.—</b>
	2	Partidas Globales			156.500.—		
	2	Sueldo Anual Complementario			156.500.—		
e)		<b>APORTE PATRONAL</b>					<b>244.140.—</b>
	2	Partidas Globales			244.140.—		
	1	Caja de Jubilaciones y Pens.			244.140.—		
		<b>TOTAL DEL ITEM I .....</b>					<b>3.478.619.—</b>

**INCISO 18**

**ESCUELA DE AUXILIARES SANITARIOS "DR. EDUARDO WILDE"**

Partida		CREDITO - ANUAL	
Prin- cipal	Par- cial	Parcial	Principal
<b>ITEM 2 — GASTOS EN PERSONAL</b>			
a)	<b>GASTOS GENERALES</b>		<u>1.479.000.—</u>
1	Servicios Generales		<u>1.479.000.—</u>
1	Adhesiones	5.000.—	
5	Becas (2 becas de \$ 1.000.—)	24.000.—	
6	Combustibles y lubricantes	40.000.—	
7	Comunicaciones	10.000.—	
9	Conserv. inmuebles y obras	20.000.—	
10	Conserv. instalaciones	15.000.—	
11	Conserv. moblaje y artefac.	10.000.—	
12	Conserv. máquinas, mot., y herr.	10.000.—	
15	Energía eléctrica	20.000.—	
17	Estudios, comisiones y misiones	15.000.—	
14	Conserv. varias	20.000.—	
23	Gastos Generales a clasif.	50.000.—	
27	Limpieza y desinfección	30.000.—	
28	Premios y condecoraciones	10.000.—	
30	Propaganda y publicidad	15.000.—	
32	Racionamiento y alimentos	1.000.000.—	
34	Ropa	50.000.—	
38	Uniformes y equipos	55.000.—	
39	Útiles, libros, impresiones	30.000.—	
40	Viáticos y movilidad	50.000.—	
b)	<b>INVERSIONES Y RESERVAS</b>		<u>220.000.—</u>
1	Servicios Generales		<u>220.000.—</u>
1	Adquisiciones varias	20.000.—	
4	Elementos p bibliotecas	20.000.—	
6	Instalaciones varias	10.000.—	
7	Instrumental científico	10.000.—	
9	Instalac. p comunicaciones	10.000.—	
12	Máquinas y aparatos limpieza	20.000.—	
15	Materiales pedagógicos	20.000.—	
16	Bazar y Menaje	10.000.—	
17	Moblaje, artef. y tapicería	100.000.—	
<b>TOTAL DEL ITEM 2 .....</b>			<u>\$ 1.699.000.—</u>

I N C I S O 19

DIRECCION PROVINCIAL DEL TRABAJO

Partida		CATEGORIA	Nº de	Remun.	CREDITO - ANUAL	
Prin- cipal	Par- cial	Clase CONCEPTO	Carg.	Men's.	Parcial	Principal
<b>ITEM 1 — GASTOS EN PERSONAL</b>						
a)		<b>SUELDOS</b>				9.236.400.—
	I	Partidas Individuales	92		8.936.400.—	
		2 Partidas Globales			300.000.—	
II		<b>PERS. ADM. Y TECNICO</b>				3.079.600.—
	I	Partidas Individuales	31		3.079.600.—	
		Director de Ia.	1	22.000.—	264.000.—	
		Secretario General de Ia.	1	13.500.—	162.000.—	
		1 Oficial Mayor	2	11.500.—	276.000.—	
		2 Oficial Principal	15	11.000.—	1.930.000.—	
		4 Oficial 2º	3	10.000.—	360.000.—	
		7 Oficial 5º	18	8.960.—	1.922.400.—	
		14 Auxiliar 2º	7	7.200.—	604.800.—	
		15 Auxiliar 3º	7	7.000.—	588.000.—	
		16 Auxiliar 4º	2	6.300.—	163.200.—	
		17 Auxiliar 5º	6	6.600.—	475.200.—	
		18 Auxiliar 6º	5	6.400.—	384.000.—	
		20 Ayudante Mayor	5	6.000.—	360.000.—	
		30 Ayudante 9º	9	5.000.—	540.000.—	
	2	Partidas Globales				300.000.—
		Para contratación Encargados fis calizar básculas en la Zafra			300.000.—	
2º		<b>PERS. OBRERO Y DE MAEST.</b>				588.000.—
	I	Partidas Individuales	7		588.000.—	
		15 Auxiliar 3º	7	7.000.—	588.000.—	
3º		<b>PERSONAL DE SERVICIO</b>				268.800.—
	I	Partidas Individuales	4		268.800.—	
		24 Ayudante 3º	4	5.600.—	268.800.—	
4º		<b>BONIFIC. Y SUPLEMENTOS</b>				744.700.—
	2	Partidas Globales			744.700.—	
		2 Sueldo Anual Complementario			744.700.—	
5º		<b>APORTE PATRONAL</b>				1.161.740.—
	2	Partidas Globales			1.161.740.—	
		1 Caja de Jubilaciones y Pens.			1.161.740.—	
		<b>TOTAL ITEM 1.....</b>				\$ 11.142.840.—

**INCISO 19**  
**DIRECCION PROVINCIAL DEL TRABAJO**

Partida		CREDITO - ANUAL	
Prin- cipal	Par- cial	CONCEPTO	Parcial      Principal
<b>ITEM 2. — OTROS GASTOS</b>			
a)		<b>GASTOS GENERALES</b>	<b>3.125.000.—</b>
1		Servicios Generales	<b>3.125.000.—</b>
	2	Alquileres de inmuebles	150.000.—
	6	Combustibles y lubricantes	450.000.—
	7	Comunicaciones	500.000.—
	9	Conserv. inmuebles y obras	20.000.—
	13	Conserv. vehículos	400.000.—
	14	Conserv. varias	5.000.—
	15	Energía eléctrica	50.000.—
	33	Gastos Generales a clasificar	50.000.—
	37	Servicio desayuno y merienda	50.000.—
	38	Uniformes y equipos	100.000.—
	39	Útiles, libros, impresiones	350.000.—
	40	Viáticos y movilidad	1.000.000.—
b)		<b>INVERSIONES Y RESERVAS</b>	<b>100.000.—</b>
1		Servicios Generales	<b>100.000.—</b>
	1	Adquisiciones varias	20.000.—
	11	Máquinas, mot. y herramientas	15.000.—
	16	Menaje y bazar	5.000.—
	17	Moblaje, artefact. y tapicería	60.000.—
		<b>TOTAL DEL ITEM 2</b>	<b>\$ 3.225.000.—</b>

**INCISO 20**  
**DIRECCION DE LA VIVIENDA**

Partida		CATEGORIA o CONCEPTO	Nº de Carg.	Remun. Mens.	CREDITO - ANUAL	
Prin- cipal	Par- cial				Parcial	Principal
<b>ITEM 1 - GASTOS EN PERSONAL</b>						
a)		<b>SUELDOS</b>				4.306.800.—
	1	Partidas Individuales	35		4.306.800.—	
b)		<b>PERS. ADM. Y TECNICO</b>				4.066.800.—
	1	Partidas Individuales	32		4.066.800.—	
		Director de 1º	1	22.000.—	264.000.—	
		Jefe Departamento (P.U.)	2	18.500.—	444.000.—	
		Ayud. Profes. Univers. (P.U.)	2	16.000.—	384.000.—	
		Jefe de División	1	13.000.—	156.000.—	
		Ayte. Técnico de 1º c/título.	2	12.000.—	288.000.—	
	2	Oficial Principal	6	11.000.—	792.000.—	
	5	Oficial 3º	5	9.500.—	570.000.—	
	6	Oficial 4º	2	9.200.—	220.800.—	
	8	Oficial 6º	1	8.600.—	103.200.—	
	10	Oficial 8º	1	8.000.—	96.000.—	
	13	Auxiliar 1º	1	7.400.—	88.800.—	
	14	Auxiliar 2º	3	7.200.—	259.200.—	
	15	Auxiliar 3º	2	7.000.—	168.000.—	
	17	Auxiliar 5º	2	6.600.—	158.400.—	
	19	Auxiliar 7º	1	6.200.—	74.400.—	
c)		<b>PERSONAL DE SERVICIO</b>				240.000.—
	1	Partidas Individuales	3		240.000.—	
	16	Auxiliar 4º	1	6.800.—	81.600.—	
	17	Auxiliar 5º	2	6.600.—	158.400.—	
d)		<b>BONIFIC. Y SUPLEMENTOS</b>				358.900.—
	2	Partidas Globales			358.900.—	
	2	Sueldo Anual Complementario			358.900.—	
e)		<b>APORTE PATRONAL</b>				560.000.—
	2	Partidas Globales			560.000.—	
	1	Caja de Jubilaciones y Pens.			560.000.—	
		<b>TOTAL ITEM 1</b>				<b>\$ 5.225.700.—</b>

I N C I S O 20

DIRECCION DE LA VIVIENDA

Partida		CREDITO - ANUAL	
Prin- cipal	Par- cial	Parcial	Principal
<b>ITEM 2 — OTROS GASTOS</b>			
a)	<b>GASTOS GENERALES</b>		<b>3.820.000.—</b>
	<b>I</b>		<b>3.820.000.—</b>
	Servicios Generales		
	6 Combustibles y lubricantes	50.000.—	
	7 Comunicaciones	50.000.—	
	10 Conserv. instalaciones	5.000.—	
	11 Conserv. moblajes y artefactos	5.000.—	
	12 Conserv. máquinas, mot. y herra.	20.000.—	
	13 Conserv. vehículos	80.000.—	
	23 Gastos Generales a clasif.	60.000.—	
	25 Honorarios y retrib. terceros	1.800.000.—	
	29 Productos químicos y farmac.	10.000.—	
	30 Propaganda y publicidad	800.000.—	
	37 Servicio desayuno y merienda	25.000.—	
	38 Uniformes y equipos	15.000.—	
	39 Útiles, libros, impresiones	300.000.—	
	40 Viáticos y movilidad	600.000.—	
b)	<b>INVERSIONES Y RESERVAS</b>		<b>142.000.—</b>
	<b>I</b>		<b>142.000.—</b>
	Servicios Generales		
	1 Adquisiciones varias	20.000.—	
	4 Elementos pblibliotecas	10.000.—	
	13 Material y materia prima	50.000.—	
	16 Menaje y bazar	2.000.—	
	17 Moblaje, artef. y tapicería	60.000.—	
<b>20</b>	<b>TOTAL DEL ITEM 2 .....</b>		<b>\$ 3.962.000.—</b>

A N E X O 21

LABORATORIO DE ANALISIS CLINICOS

Partida		CATEGORIA o CONCEPTO	Nº de Carg.	Remun. Mens.	CREDITO - ANUAL	
Prin- cipal	Par- cial				Clase	Parcial
<b>ITEM 1 — GASTOS EN PERSONAL</b>						
a)		<b>SUELDOS</b>				<b>1.606.800.—</b>
	1	Partidas Individuales	17		1.606.800.—	
1		<b>PERS. ADM. Y TECNICO</b>				<b>1.363.200.—</b>
	1	Partidas Individuales	13		1.363.200.—	
		Administrativo	2		261.600.—	
		Jefe de Servicio	1	13.500.—	162.000.—	
	9	Oficial 7º	1	8.300.—	99.600.—	
		Profesionales	4		564.000.—	
		Jefe de Clínica	1	12.500.—	150.000.—	
	1	Oficial Mayor	3	11.500.—	414.000.—	
		Sub-Técnico	7		537.600.—	
	18	Auxiliar 6º	7	6.400.—	537.600.—	
4		<b>PERSONAL DE SERVICIO</b>				<b>243.600.—</b>
	1	Partidas Individuales	4		243.600.—	
	29	Ayudante 8º	3	5.100.—	183.600.—	
	30	Ayudante 9º	1	5.000.—	60.000.—	
c)		<b>BONIFIC. Y SUPLEMENTOS</b>				<b>133.900.—</b>
	2	Partidas Globales			133.900.—	
	2	Sueldo Anual Complementario.			133.900.—	
e)		<b>APORTE PATRONAL</b>				<b>208.900.—</b>
	2	Partidas Globales			208.900.—	
	1	Caja de Jubilaciones y Pens.			208.900.—	
<b>TOTAL ITEM 1 .....</b>						<b>\$ 1.949.600.—</b>

**INCISO 21**  
**LABORATORIO DE ANALISIS CLINICOS**

Partida		CREDITO - ANUAL	
Prin- cipal	Par- cial	Parcial	Principal
<b>ITEM 2 — OTROS GASTOS</b>			
a)	<b>GASTOS GENERALES</b>		<b>367.000.—</b>
1	Servicios Generales		<b>367.000.—</b>
4	Animales p experimentación	20.000.—	
6	Combustibles y lubricantes	20.000.—	
9	Conserv. inmuebles y obras	10.000.—	
10	Conserv. instalaciones	10.000.—	
11	Conserv. moblaje y artec.	10.000.—	
12	Conserv. máquinas, mot. y herram.	10.000.—	
14	Conserv. varias	10.000.—	
15	Energía eléctrica	12.000.—	
17	Estudios, comis. y misiones	15.000.—	
18	Fletes y acarreos	5.000.—	
23	Gastos Generales a clasific.	15.000.—	
26	Impuestos y tasas	10.000.—	
27	Limpieza y desinfección	10.000.—	
29	Productos químicos y farmac.	100.000.—	
34	Ropa	3.000.—	
37	Servicio desayuno y merienda	12.000.—	
38	Uniformes y equipos	15.000.—	
39	Utiles. libros, impresiones	30.000.—	
40	Viáticos y movilidad	50.000.—	
b)	<b>INVERSIONES Y RESERVAS</b>		<b>293.000.—</b>
1	Servicios Generales		<b>293.000.—</b>
1	Adquisiciones varias	10.000.—	
4	Elementos p bibliotecas	5.000.—	
7	Instrumental científico	250.000.—	
16	Menaje y bazar	3.000.—	
17	Moblaje, artef. y tapicerfa	25.000.—	
<b>TOTAL DEL ITEM 2</b>			<b>\$ 660.000.—</b>



**INCISO 22**  
**DEPARTAMENTO DE ACCION SOCIAL**

Partida			CATEGORIA o CONCEPTO	Nº de Carg.	Remun. Mens.	CREDITO - ANUAL	
Prin- cipal	Par- cial	Clas- se				Parcial	Principal
<b>ITEM 1 - GASTOS EN PERSONAL</b>							
a)			<b>SUELDOS</b>				<b>706.800.—</b>
	1		Partidas Individuales	9		706.800.—	
1			<b>PERS. ADM. Y TECNICO</b>				<b>558.000.—</b>
	1		Partidas Individuales	7		558.000.—	
			Administrativo	4		342.000.—	
	1		Oficial Mayor	1	11.500.—	138.000.—	
	20		Ayudante Mayor	1	6.000.—	72.000.—	
	23		Ayudante 2º	1	5.700.—	68.400.—	
	27		Ayudante 6º	1	5.300.—	63.600.—	
			Sub-Técnico	3		216.000.—	
	18		Auxiliar 6º	1	6.400.—	76.800.—	
	22		Ayudante 1º	2	5.300.—	139.200.—	
2			<b>PERS. OBRERO Y DE MAEST.</b>				<b>84.000.—</b>
	1		Partidas Individuales	1		84.000.—	
	15		Auxiliar 3º	1	7.000.—	84.000.—	
4			<b>PERSONAL DE SERVICIO</b>				<b>64.800.—</b>
	1		Partidas Individuales	1		64.800.—	
	26		Ayudante 5º	1	5.400.—	64.800.—	
c)			<b>BONIFIC. Y SUPLEMENTOS</b>				<b>58.900.—</b>
	2		Partidas Globales			58.900.—	
	2		Sueldo Anual Complementario			58.900.—	
e)			<b>APORTE PATRONAL</b>				<b>90.920.—</b>
	2		Partidas Globales			90.920.—	
	1		Caja de Jubilaciones y Pens.			90.920.—	
<b>TOTAL ITEM 1 .....</b>							<b>\$ 856.620.—</b>

**I N C I S O 22**

**DEPARTAMENTO DE ACCION SOCIAL**

Partida		CREDITO - ANUAL	
Prin- cipal	Par- cial	Parcial	Principal
<b>ITEM 2 — OTROS GASTOS</b>			
a)	<b>GASTOS GENERALES</b>		<b>244.000.—</b>
1	Servicios Generales		<b>244.000.—</b>
1	Adhesiones	5.000.—	
5	Becas	30.000.—	
6	Combustibles y Lubricantes	30.000.—	
7	Comunicaciones	8.000.—	
11	Conserv. moblaje y artefac.	2.000.—	
12	Conserv. máquinas, mot. y herram.	2.000.—	
15	Energía eléctrica	15.000.—	
13	Conserv. vehiculos	20.000.—	
17	Estudios, comisiones y misiones.	10.000.—	
23	Gastos Generales a clasif.	30.000.—	
26	Impuestos y tasas	10.000.—	
27	Limpieza y desinfección	5.000.—	
28	Premios y condecoraciones	10.000.—	
30	Propaganda y publicidad	5.000.—	
37	Servicio desayuno y merienda	25.000.—	
38	Uniformes y equipos	12.000.—	
39	Utiles, libros, impresiones	15.000.—	
40	Viáticos y movilidad	10.000.—	
b)	<b>INVERSIONES Y RESERVAS</b>		<b>27.500.—</b>
1	Servicios Generales		<b>27.500.—</b>
1	Adquisiciones varias	5.000.—	
4	Elementos pibibliotecas	5.000.—	
15	Material pedagógico	5.000.—	
16	Menaje y bazar	2.500.—	
17	Moblaje, artefact. y tapicería	10.000.—	
c)	<b>SUBSIDIOS Y SUBVENCIONES</b>		<b>960.000.—</b>
1	Servicios Generales		<b>960.000.—</b>
1	Acción Social	480.000.—	
3	Fomento	480.000.—	
<b>TOTAL DEL ITEM 2 .....</b>			<b>\$ 1.231.500.—</b>

I N C I S O 23

**BONIFICACION POR ANTIGUEDAD PARA EL PERSONAL DEL MINISTERIO DE ASUNTOS SOCIALES Y SALUD PUBLICA**

Partida		CREDITO ANUAL	
Prin- cipal	Par- cial	Parcial	Prin- cipal
<b>ITEM 1 — GASTOS EN PERSONAL</b>			
c)		<b>BONIFIC. Y SUPLEMENTOS</b>	<b>232.920.—</b>
	2	Partidas Globales	232.920.—
	1	Antigüedad para el pago de todo el personal del Ministerio de Asuntos Sociales y Salud Pública comprendido en el beneficio	215.000.—
	2	Sueldo Anual Complementario	17.920.—
e)		<b>APORTE PATRONAL</b>	<b>27.950.—</b>
	2	Partidas Globales	27.950.—
	1	Caja de Jubilaciones y Pens.	27.950.—
		<b>TOTAL ITEM 1 .....</b>	<b>\$ 260.870.—</b>

ITEM 24  
SERVICIO DE SEGUROS

Partida		CONCEPTO	CREDITO ANUAL	
Prin- cipal	Par- cial		Parcial	Prin- cipal
ITEM 2 - OTROS GASTOS				
a)		GASTOS GENERALES		4,034,000
		Servicios Generales		4,034,000
	35	Seguro accidentes trabajo	4,034,000	
TOTAL DEL ITEM 2				\$ 4,034,000

ANEXO «F»

PODER JUDICIAL

**CAPITULO DE GASTOS  
 GASTOS DE PODER JUDICIAL  
 RESUMEN**

Ítem	Repatriación	Ítem 1 - Gastos en Personal	Ítem 2 - Otros Gastos	Ítem 3 - Plan Obligato	TOTAL
Cargos	Importe	Importe	Importe	Importe	Importe
Unico	Poder Judicial	75.073.005	2.484.350		77.557.355
<b>TOTAL</b>		<b>75.073.005</b>	<b>2.484.350</b>		<b>77.557.355</b>

**INCISO UNICO  
PODER JUDICIAL**

Partida		CATEGORIA o CONCEPTO	Nº de Carg.	Remun. Mens.	CREDITO ANUAL	
Prin- cipal	Par- cial				Parcial	Principal
<b>ITEM I — GASTOS EN PERSONAL</b>						
a)		<b>SUELDOS:</b>				<b>61.838.400.—</b>
	1	Partidas Individuales	384		61.838.400.—	
1		<b>PERS. ADM. Y TECNICO</b>				<b>28.677.600.—</b>
	1	Partidas Individuales	254		28.677.600.—	
		Prosecretario de Corte	2	18.800.—	451.200.—	
		Jefe Dpto. Administrativo	1	18.000.—	216.000.—	
		Encarg. Reg. Públ. de Comercio	1	17.000.—	204.000.—	
		Jefe de Ujiería	1	17.000.—	204.000.—	
		Intendente de Tribunales	1	16.000.—	192.000.—	
		Médico Jefe	1	15.500.—	186.000.—	
		Médico Tribunales (D. Centro)	1	14.500.—	174.000.—	
		Médico Tribunales (Dist. N. y S.)	2	10.000.—	240.000.—	
		Bibliotecario	1	14.500.—	174.000.—	
		Oficial de Secretaría	17	14.500.—	2.958.000.—	
		Encarg. Mesa de Entradas	44	12.000.—	6.336.000.—	
		Oficial de Justicia	10	10.000.—	1.200.000.—	
		Oficial Principal	26	9.300.—	2.901.600.—	
		Oficial de Primera	12	9.000.—	1.296.000.—	
		Oficial de Segunda	13	8.600.—	1.341.600.—	
		Escribiente de 1ra.	61	7.600.—	5.563.200.—	
		Escribiente de 2da.	60	7.000.—	5.040.000.—	
		<b>PERSONAL DE SERVICIO</b>				<b>2.932.800.—</b>
	1	Partidas Individuales	39		2.932.800.—	
		Mayordomo	1	8.000.—	96.000.—	
		Chófer	1	7.200.—	86.400.—	
		Ordenanza de 1ra.	9	6.800.—	734.400.—	
		Ordenanza de 2da.	28	6.000.—	2.016.000.—	
7		<b>FUNCIONARIOS DE JUSTICIA</b>				<b>30.228.000.—</b>
	1	Partidas Individuales	91		30.228.000.—	
		Ministro	7	36.000.—	3.024.000.—	
		Fiscal de Corte	1	36.000.—	432.000.—	
		Camarista	6	33.000.—	2.376.000.—	
		Fiscal de Cámara	2	33.000.—	792.000.—	
		Juez de 1ra. Instancia (Juecés del Trabajo y de Paz Letrado)	27	30.000.—	9.720.000.—	
		Ministerio Público	14	27.000.—	4.536.000.—	
		Secretario de Corte	2	27.000.—	972.000.—	
		Secretario de Cámara	2	25.000.—	600.000.—	
		Secretario de 1ra. Instancia	20	23.000.—	5.520.000.—	
		Secretario de Paz Letrado y Agente Fiscal	3	21.000.—	2.016.000.—	
		Inspector de Justicia	1	20.000.—	240.000.—	

**INCISO UNICO  
PODER JUDICIAL**

Partida			CATEGORIA	Nº de Remun.	CREDITO ANUAL		
Prin- cipal	Par- cial	Clas- se			Parcial	Principal	
			CONCEPTO	Carg.	Mens.		
<b>ITEM I — GASTOS EN PERSONAL</b>							
<b>BONIFIC. Y SUPLEMENTOS</b>							<b>5.191.120</b>
Partidas Globales							5.191.120
1			Antigüedad			35.000	
2			Sueldo Anual Complementario			5.156.120	
<b>APORTE PATRONAL</b>							<b>3.043.545</b>
Partidas Globales							3.043.545
1			Caja de Jubilaciones y Pens.			3.043.545	
<b>TOTAL DEL ITEM I</b>							<b>8.234.665</b>



— 196 —

INCISO UNICO  
PODER JUDICIAL

Partida		CREDITO - ANUAL	
Prin- cipal	Par- cial	Parcial	Principal
<b>ITEM 2 — OTROS GASTOS</b>			
a)	<b>GASTOS GENERALES</b>		1.589.350.—
1	Servicios Generales		1.589.350.—
2	Alquileres inmuebles	271.350.—	
6	Combustibles y lubricantes	36.000.—	
7	Comunicaciones	40.000.—	
9	Conserv. inmuebles y obras	55.000.—	
10	Conserv. instalaciones	36.000.—	
11	Conserv. mobiliaje y artefactos	26.000.—	
12	Conserv. máquinas, mot. y herra.	33.000.—	
13	Conserv. vehículos	35.000.—	
15	Energía eléctrica	145.000.—	
18	Fletes y acarreo	6.000.—	
23	Gastos Generales a clasif.	120.000.—	
27	Servicio desayuno y merienda	40.000.—	
33	Retribuc. servicios oficiales	1.000.—	
37	Limpieza y desinfección	30.000.—	
38	Uniformes y equipos	120.000.—	
39	Útiles, libros, impresiones	550.000.—	
40	Viáticos y movilidad	45.000.—	
b)	<b>INVERSIONES Y RESERVAS</b>		1.095.000.—
1	Servicios Generales		1.095.000.—
1	Adquisiciones varias	140.000.—	
4	Elementos p/bibliotecas	80.000.—	
10	Máquinas de oficina	350.000.—	
16	Menaje y bazar	25.000.—	
17	Mobiliaje, artef. y tapicería	500.000.—	
	<b>TOTAL DEL ITEM 2 .....</b>		<b>\$ 2.684.350.—</b>

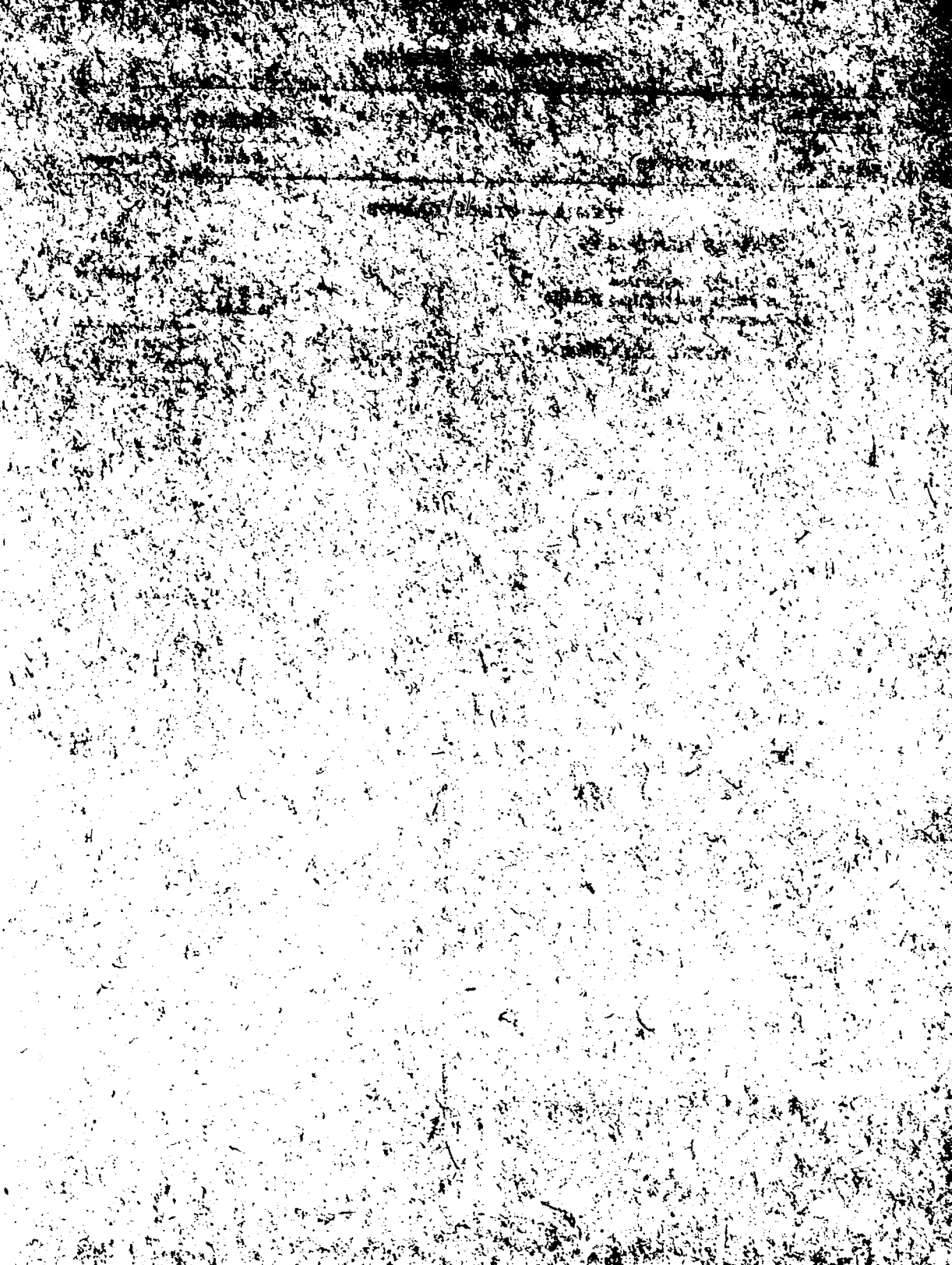

ANEXO «G»

DEUDA PÚBLICA

**INCISO UNICO  
DEUDA PUBLICA**

Partida.		
Princ. Parc.	CONCEPTOS	IMPORTE
<b>1</b>	<b>SERVICIO DEUDA CONSOLIDADA</b>	<b>81.142.000.—</b>
1	Servicios de amortización, intereses y gastos del Empréstito Interno Garantizado de la Provincia de Salta — Ley Nº 770 1946 .....	1.730.000.—
2	Servicios de amortización e intereses de la deuda con el Gobierno Nacional proveniente de sus remesas para financiar planes de obras, cubrir déficit presupuestarios y cancelar deuda flotante .....	29.000.000.—
3	Para cubrir servicios de amortización e intereses de la deuda proveniente de la adquisición de 54 omnibus, cuotas del ejercicio 1961 1962 y, ejercicio 1962 1963 .....	50.412.000.—
<b>2</b>	<b>SERVICIO DEUDA NO CONSOLIDADA</b>	<b>253.641.905.—</b>
1	Servicio deuda compra aviones — Ciro Comi .....	2.700.800.—
2	Servicio deuda por compra camiones al I.A.P.I. ....	568.500.—
3	Servicio deuda por compra omnibus a la Administración de Transporte de Buenos Aires .....	507.605.—
4	Recargos cambiarios por introducción al país de un chasis FORD destinado al Ministerio de Asuntos Sociales y Salud Pública .....	565.000.—
5	Aporte al Consejo Federal de Inversiones — Ejercicio 1961 1962 — para atender a su funcionamiento .....	5.300.000.—
6	Para el pago de deuda proveniente de Gastos en Personal y Otros Gastos, con créditos reconocidos por el Poder Ejecutivo .....	5.000.000.—
7	Cancelación deuda con la Caja de Jubilaciones y Pensiones de la Provincia proveniente de los préstamos acordados de conformidad a los Decretos Ley Nºs 7 y 50 ..	39.000.000.—
8	Para el pago de "deuda Exigible", "Residuos Pasivos" y a acreedores de las oficinas de Compras y Suministros y por adquisiciones realizadas por el sistema de "Caja Chica" .....	200.000.000.—
<b>T O T A L .....</b>		<b>\$ 334.783.905.—</b>

ANEXO «H»

PLAN DE OBRAS

INCISO UNICO  
OBRAS PUBLICAS

Partida		CONCEPTO	CREDITO ANUAL	
Prin- cipal	Par- cial		Parcial	Principal
<b>ITEM 3 - OBRAS PUBLICAS</b>				
e)		OBRAS		194,900,000
1		Servicios Generales		194,900,000
	1	Partidas globales a distribuir por Decreto del Poder Ejecutivo		194,900,000
		<b>TOTAL DEL ITEM 3</b>		<b>194,900,000</b>

ANEXO (ii)

CREDITO GLOBAL DE EMERGENCIA

2001

INCISO UNICO  
CREDITO GLOBAL DE EMERGENCIA

Partida		CONCEPTO	CREDITO ANUAL	
Prin- cipal	Par- cial		Parcial	Principal
ITEM 2 -- OTROS GASTOS				
a)		CREDITO ANUAL DE EMERG. 1)	5.000.000	
2		Partidas Globales	5.000.000	
		Para el reforzo de partidas pre- supuesto rubro "Otros Gastos"	5.000.000	
TOTAL DEL ITEM 2			15.000.000	



## CAPITULO DE GASTOS

### 11- ORGANISMOS DESCENTRALIZADOS

11 → REPARTICIONES DESCENTRALIZADAS

---

Inc.	REPARTICION
------	-------------

---

MINISTERIO DE ECONOMIA, FINANZAS Y O. PUBLICAS

1. Dirección de Vialidad de Salta
2. Administración General de Aguas de Salta
3. Banco Provincial de Salta
4. Banco de Préstamos y Asistencia Social

Ministerio de Asuntos Sociales y S. Pública

5. Caja de Jubilaciones y Pensiones de la Pcia
6. Instituto Provincial de Seguros

Ministerio de Gob. Just. e Instruc. Pública

7. Consejo General de Educación

**INCISO I**  
**DIRECCION DE VIALIDAD DE SALTA**

Partida		CATEGORIA o CONCEPTO	Nº de Carg.	Remun.		CRÉDITO - ANUAL	
Prin- cipal	Par- cial			Clase	Mens.	Parcial	Principal
<b>ITEM I — GASTOS EN PERSONAL</b>							
a)		<b>SUELDOS:</b>					20.232.000.—
	1	Partidas Individuales	211			20.088.000.—	
	2	Partidas Globales				144.000.—	
b)		<b>PERS. ADM. Y TECNICO</b>					12.006.000.—
	1	Partidas Individuales	110			12.006.000.—	
		Presidente Director. (P.U.)	1	22.000.—		264.000.—	
		Jefe de Dpto. (P.U.)	5	18.500.—		1.110.000.—	
		Jefe Dpto. Transporte	1	17.500.—		210.000.—	
		2º Jefe Dpto. (P.U.)	3	17.000.—		612.000.—	
		Ayte. Profesional Univers.	3	15.000.—		540.000.—	
		Secretario General	1	15.000.—		180.000.—	
		Tesorero	1	14.000.—		168.000.—	
		Sub-Contador (T.L.)	1	14.000.—		168.000.—	
		Encarg. Div. D. A. ME.	1	14.000.—		168.000.—	
	2	Oficial Principal	6	11.000.—		792.000.—	
	3	Oficial 1º	1	10.500.—		126.000.—	
	4	Oficial 2º	1	10.000.—		120.000.—	
	5	Oficial 3º	8	9.500.—		912.000.—	
	8	Oficial 6º	1	8.500.—		103.200.—	
	9	Oficial 7º	8	8.300.—		796.000.—	
	10	Oficial 8º	6	8.000.—		576.000.—	
	12	Auxiliar Principal	4	7.600.—		364.800.—	
	13	Auxiliar 1º	13	7.400.—		1.154.400.—	
	14	Auxiliar 2º	7	7.200.—		604.800.—	
	15	Auxiliar 3º (Ases. Letrado)	1	7.000.—		84.000.—	
	15	Auxiliar 3º (Médico)	1	7.000.—		84.000.—	
	15	Auxiliar 3º	12	7.000.—		1.008.000.—	
	16	Auxiliar 4º	3	6.800.—		244.800.—	
	17	Auxiliar 5º	9	6.600.—		712.800.—	
	18	Auxiliar 6º	4	6.400.—		307.200.—	
	19	Auxiliar 7º	8	6.200.—		595.200.—	
	B	Partidas Globales					144.000.—
		Para pago 4 miembros del Directorio (Consejeros a \$ 3.000.— mensuales a cada uno)				144.000.—	
c)		<b>PERS. OBRERO Y DE MAEST.</b>					7.604.400.—
	11	Partidas Individuales	94			7.604.400.—	
	8	Oficial 6º	3	8.600.—		309.600.—	
	9	Oficial 7º	1	8.300.—		99.600.—	
	10	Oficial 8º	1	8.000.—		96.000.—	
	12	Auxiliar Principal	1	7.600.—		91.200.—	
	14	Auxiliar 2º	18	7.200.—		1.555.200.—	
	15	Auxiliar 3º	16	7.000.—		1.344.000.—	

**INCISO 1**  
**DIRECCION DE VIALIDAD DE SALTA**

Partida			CATEGORIA o CONCEPTO	Nº de Carg.	Remun. Mens.	CREDITO - ANUAL	
Prin- cipal	Par- cial	Clas- se				Parcial	Principal
<b>ITEM 1 — GASTOS EN PERSONAL</b>							
	17	Auxiliar 5º		13	6.600.—	1.029.600.—	
	18	Auxiliar 6º		22	6.400.—	1.689.600.—	
	19	Auxiliar 7º		9	6.200.—	669.600.—	
	20	Ayudante Mayor		10	6.000.—	720.000.—	
<b>4</b>		<b>PERSONAL DE SERVICIO</b>					<b>477.600.—</b>
	<b>1</b>	Partidas Individuales		<b>7</b>		<b>477.600.—</b>	
	20	Ayudante Mayor		1	6.000.—	72.000.—	
	22	Ayudante 1º		1	5.800.—	69.600.—	
	24	Ayudante 3º		5	5.600.—	336.000.—	
<b>c)</b>		<b>BONIFIC. Y SUPLEMENTOS</b>					<b>5.107.335.—</b>
	<b>2</b>	Partidas Globales				<b>5.107.335.—</b>	
	1	Antigüedad				400.000.—	
	2	Sueldo Anual Complementario				1.707.335.—	
	3	Bonificaciones Sociales				3.000.000.—	
<b>e)</b>		<b>APOORTE PATRONAL:</b>					<b>2.680.072.—</b>
	<b>2</b>	Partidas Globales				<b>2.680.072.—</b>	
	1	Caja de Jubilaciones y Pens.				2.680.072.—	
		<b>TOTAL DEL ITEM 1 .....</b>					<b>\$ 28.019.410.—</b>

**INCISO 1**  
**DIRECCION DE VIALIDAD DE SALTA**

Partida		CREDITO - ANUAL	
Prin- cipal	Par- cial	Parcial	Principal
CONCEPTO			
<b>ITEM 2 — OTROS GASTOS</b>			
a)	<b>GASTOS GENERALES</b>		<b>3.052.000.—</b>
1	Servicios Generales		<b>3.052.000.—</b>
2	Alquilerés de inmuebles.	12.000.—	
6	Combustibles y lubricantes	35.000.—	
7	Comunicaciones	70.000.—	
9	Conserv. inmuebles y obras	100.000.—	
10	Conserv. instalaciones	100.000.—	
11	Conserv. moblaje y artefac.	50.000.—	
12	Conserv. máquinas, mot. y herr.	100.000.—	
13	Conserv. vehículos	50.000.—	
14	Conserv. varias	5.000.—	
15	Energía eléctrica.	150.000.—	
16	Entierro y luto	30.000.—	
17	Estudios, comis. y misiones	100.000.—	
18	Fletes y acarreos	20.000.—	
23	Gastos Generales a clasific.	100.000.—	
25	Honorarios y retribuc. terceros	50.000.—	
26	Impuestos y tasas	200.000.—	
27	Limpieza y desinfección	20.000.—	
29	Produc. químicos y farmacéut.	50.000.—	
30	Propaganda publicidada	100.000.—	
32	Racionamiento y alimento	30.000.—	
33	Retribuc. servicios oficiales	10.000.—	
34	Ropa	10.000.—	
36	Séguro automotores	50.000.—	
35	Seg. acciden. trabajo y r. civ.	100.000.—	
37	Servicio desayuno y merienda	100.000.—	
38	Uniformes y equipos	60.000.—	
39	Útiles, libros, impresiones	350.000.—	
40	Viáticos y movilidad	1.000.000.—	
b)	<b>INVERSIONES Y RESERVAS</b>		<b>1.500.000.—</b>
1	Servicios Generales		<b>1.500.000.—</b>
1	Adquisiciones varias	50.000.—	
4	Elementos p bibliotecas	50.000.—	
5	Inmuebles y obras	50.000.—	
6	Instalaciones varias	10.000.—	
9	Instalac. p comunicaciones	5.000.—	
10	Máquinas de oficina	200.000.—	
11	Máquinas, motor y herramientas	50.000.—	
16	Menaje y bazar	15.000.—	
17	Moblaje, artefactos y tapic.	100.000.—	
21	Vehículos varios	50.000.—	
22	Automotores (2 Camionetas)	920.000.—	
c)	<b>SERVICIO FINANCIERO</b>		<b>3.477.339.—</b>
1	Servicios de Deudas		<b>3.477.339.—</b>
2	Reconocimiento créditos	200.000.—	
1	Servicios de deudas	3.277.339.—	

CREDITO ANUAL	CONCEPTO
Municipal	Municipal
Municipal	Municipal
Municipal	Municipal
Municipal	Municipal
Municipal	Municipal
Municipal	Municipal
Municipal	Municipal
Municipal	Municipal
Municipal	Municipal
Municipal	Municipal
Municipal	Municipal
Municipal	Municipal
Municipal	Municipal
Municipal	Municipal
Municipal	Municipal
Municipal	Municipal
Municipal	Municipal
Municipal	Municipal
Municipal	Municipal
Municipal	Municipal
Municipal	Municipal
Municipal	Municipal
Municipal	Municipal
Municipal	Municipal
Municipal	Municipal
Municipal	Municipal

ITEM 2 = OTROS GASTOS

e) = CREDITO GLOBAL DE EMERG

Servicios Generales

Parada Global

TOTAL DEL ITEM 2

\$ 630.330

1.000.000

1.000.000

1.000.000

IN C I S O E I  
DIRECCION DE VIALIDAD DE SALTANA

Partida		CONCEPTO	CREDITO ANUAL	
Prin- cipal	Par- cial		Parcial	Principal

ITEM 3 PLAN DE OBRAS

e)		PLAN DE OBRAS		\$ 164.000.000
2		Partidas Globales		164.000.000
		Gastos e Inversiones del Plan de Obras propias de esta Repartición a distribuirse por Resolución del H. Directorio de Vialidad de Salta		
		TOTAL DEL ITEM 3		\$ 164.000.000

**I N C I S O 2**

**ADMINISTRACION GENERAL DE AGUAS DE SALTA**

Partida		CATEGORIA o CONCEPTO	Nº de Carg.	Remun. Mens.	CREDITO - ANUAL	
Prin- cipal	Par- cial				Clase	Parcial
<b>ITEM 1 — GASTOS EN PERSONAL</b>						
a)		<b>SUELDOS:</b>				<b>73.624.590.—</b>
	1	Partidas Individuales	426		40.641.000.—	
	2	Partidas Globales			32.983.590.—	
<b>1</b>		<b>PERS. ADM. Y TECNICO</b>				<b>21.423.400.—</b>
	1	Partidas Individuales	188		21.423.400.—	
		Administrador Gral. (P.U.)	1	22.000.—	264.000.—	
		Jefe Departamento. (P.U.)	4	18.500.—	888.000.—	
		Jefe Departamento	1	17.500.—	210.000.—	
		2º Jefe Departamento (P.U.)	3	17.000.—	612.000.—	
		2º Jefe Departamento	2	15.000.—	360.000.—	
		Ayte. Profesional (P.U.)	10	16.000.—	1.920.000.—	
		Secretario General	1	15.000.—	180.000.—	
		Jefe de División	5	14.000.—	840.000.—	
		Tesorero	1	14.000.—	168.000.—	
		Ayte. Técnico Ira. c/ff.	17	12.000.—	2.448.000.—	
	2	Oficial Principal	2	11.000.—	264.000.—	
	3	Oficial 1º	1	10.500.—	120.000.—	
	4	Oficial 2º	4	10.000.—	480.000.—	
	5	Oficial 3º Ayte. Técn. 2a.	10	9.500.—	1.140.000.—	
	5	Oficial 3º	1	9.500.—	114.000.—	
	8	Oficial 6º	12	8.600.—	1.238.400.—	
	9	Oficial 7º	22	8.300.—	2.191.200.—	
	10	Oficial 8º	15	8.000.—	1.440.000.—	
	12	Auxiliar Principal	7	7.600.—	688.400.—	
	13	Auxiliar 1º	41	7.400.—	3.640.800.—	
	15	Auxiliar 3º Asesor. Letr.	1	7.000.—	84.000.—	
	15	Auxiliar 3º	15	7.000.—	1.260.000.—	
	18	Auxiliar 6º	12	6.400.—	921.600.—	
	2	Partidas Globales				<b>103.000.—</b>
		3 Consejeros. Representantes de Usuarios de Agua a \$ 3.000.— mensuales c/uno			103.000.—	
<b>2</b>		<b>PERS. OBRERO NO CALIFIC.</b>				<b>18.144.000.—</b>
	1	Partidas Individuales	222		18.144.000.—	
	6	Oficial 4º	1	9.200.—	110.400.—	
	9	Oficial 7º	20	8.300.—	1.992.000.—	
	10	Oficial 8º	1	8.000.—	96.000.—	
	12	Auxiliar Principal	4	7.600.—	364.800.—	
	13	Auxiliar 1º	35	7.400.—	3.108.000.—	
	15	Auxiliar 3º	23	7.000.—	1.932.000.—	
	16	Auxiliar 4º	28	6.800.—	2.284.800.—	
	17	Auxiliar 5º	15	6.600.—	1.188.000.—	
	19	Auxiliar 7º	95	6.200.—	7.068.000.—	



**INCISO 2:**

**ADMINISTRACION GENERAL DE AGUAS DE SALTA**

Partida		CATEGORIA o CONCEPTO	Nº de Remun. Carg.	Mens.	CREDITO - ANUAL	
Prin- cipal	Par- cial				Parcial	Principal
<b>ITEM 1 — GASTOS EN PERSONAL</b>						
2		Partidas Globales				32.875.590.—
		Atención del personal del Dpto. Electro-Mecánico incorporado al Convenio Nacional de Luz y Fuerza y comprendido hasta la letra "E" del citado Convenio, incluido Sueldo Anual Complementario, Antigüedad, Dedicación Funcional, Aportes Jubilatorios y Bonificaciones				
					32.875.590.—	
4		<b>PERSONAL DE SERVICIO</b>				621.600.—
1		Partidas Individuales	9		621.600.—	
	20	Ayudante Mayor	1	6.000.—	72.000.—	
	21	Ayudante Principal	1	5.900.—	70.800.—	
	23	Ayudante 2º	7	5.700.—	478.800.—	
		<b>JORNALES:</b>				447.000.—
1		<b>PERS. OBRERO Y DE MAEST.</b>	7		447.000.—	
		Encarg. Peones Depósito	1	5.750.—	69.000.—	
		Peones de Playa	6	5.250.—	378.000.—	
		<b>BONIFIC. Y SUPLEMENTOS</b>				6.325.285.—
2		Partidas Globales			6.325.285.—	
	1	Antigüedad			150.000.—	
	2	Sueldo Anual Complementario			3.399.250.—	
	3	Bonificaciones Sociales			2.776.035.—	
		<b>APORTE PATRONAL</b>				5.302.830.—
2		Partidas Globales			5.302.830.—	
	1	Caja de Jubilaciones y Pens.			5.302.830.—	
		<b>TOTAL DEL ITEM 1</b>				\$ 85.252.705.—

**INCISO 2**  
**ADMINISTRACION GENERAL DE AGUAS DE SALTA**

Partida		CREDITO ANUAL	
Prin- cipal	Par- cial	CONCEPTO	Parcial Principal
<b>ITEM 2 — OTROS GASTOS</b>			
a)		<b>GASTOS GENERALES</b>	<b>27.750.000.—</b>
1		Servicios Generales	<b>27.750.000.—</b>
	2	Alquiler de inmuebles	100.000.—
	3	Alquileres varios	20.000.—
	6	Combustibles y lubricantes	700.000.—
	7	Comunicaciones	200.000.—
	10	Conserv. instalaciones	40.000.—
	13	Conserv. vehiculos	1.700.000.—
	14	Conserv. varias	200.000.—
	15	Energía eléctrica	2.800.000.—
	18	Fletes y acarreos	50.000.—
	23	Gastos Generales a clasificar	300.000.—
	26	Impuestos y tasas	10.000.—
	27	Limpieza y desinfección	40.000.—
	29	Product. químicos y farmacéut.	10.000.—
	30	Propaganda y publicidad	150.000.—
	33	Retribuc. servicios oficiales	30.000.—
	35	Seguros accid. trabajo y Res. C.	500.000.—
	37	Servicio desayuno y merienda	250.000.—
	38	Uniformes y equipos	150.000.—
	39	Útiles, libros, impresiones	900.000.—
	40	Viáticos y movilidad	600.000.—
		Para atención explotación Usinas (combust., lubricant., reparaciones etc.)	19.000.000.—
b)		<b>INVERSIONES Y RESERVAS</b>	<b>1.395.000.—</b>
1		Servicios Generales	<b>1.395.000.—</b>
	1	Adquisiciones varias	75.000.—
	4	Elementos p/bibliotecas	60.000.—
	5	Inmuebles y obras	30.000.—
	10	Máquinas de oficinas	350.000.—
	11	Máquinas, motores y herraam.	300.000.—
	17	Moblaje, artefactos y tapicería	580.000.—
c)		<b>SERVICIOS FINANCIEROS</b>	<b>9.861.136.—</b>
1		Servicios de la Deuda	<b>9.861.136.—</b>
	1	Deuda Consolidada Ley 770	461.136.—
	2	Deuda Consolidada Cta. Cta.	400.000.—
	3	Deuda Caja Jubilaciones	4.000.000.—
	4	Deuda Plan de Obras	3.000.000.—
	5	Para atender deuda de Gastos en Personal y Otros Gastos Ejercicio 1961/1962.	2.000.000.—
<b>TOTAL DEL ITEM 2 -----</b>			<b>\$ 39.006.136.—</b>

ADMINISTRACION GENERAL DE AGUAS DE SALTA

Partida		CONCEPTO	CREDITO ANUAL	
Principal	Parcial		Parcial	Principal
<b>ITEM 3 PLAN DE OBRAS</b>				
e)		<b>PLAN DE OBRAS</b>		\$ 77.500.000.-
2		Partidas Globales		
		Gastos e Inversiones del Plan de Obras propio de la Repartición a distribuirse por Resolución del H. Consejo de la Administración de Aguas de Salta		77.500.000.-
		<b>TOTAL DEL ITEM 3</b>		<b>77.500.000.-</b>

**INCISO 3**  
**BANCO PROVINCIAL DE SALTA**

Partida		CATEGORIA o CONCEPTO	Nº de Carg.	Remun. Mens.	CREDITO - ANUAL	
Prin- cipal	Par- cial				Parcial	Principal
<b>ITEM 1 — GASTOS EN PERSONAL</b>						
a)		<b>SUELDOS</b>				42.620.400.—
1		Partidas Individuales	230		40.460.400.—	
2		Partidas Globales	7		2.160.000.—	
		<b>PERS. ADM. Y TECNICO</b>				37.353.600.—
1		Partidas Individuales	204		37.353.600.—	
		Gerente General	1	55.000.—	660.000.—	
		Sub-Gerente General	1	45.000.—	540.000.—	
		Secretario General	1	38.000.—	456.000.—	
		Sub-Gerente Gral. Sucursales	1	38.000.—	456.000.—	
		Contador General	1	38.000.—	456.000.—	
		Inspector General	1	38.000.—	456.000.—	
		Sub-Contador General	1	30.000.—	360.000.—	
		Tesorero General	1	30.000.—	360.000.—	
		Inspectores	3	29.000.—	1.044.000.—	
		Gerentes de Sucursales	11	29.000.—	3.328.000.—	
		Jefes de Oficina	8	24.000.—	2.304.000.—	
		Sub-Tesorero Casa Central	1	24.000.—	288.000.—	
		Contadores de Sucursales	11	21.500.—	2.838.000.—	
		Tesorereros de Sucursales	11	19.500.—	2.574.000.—	
		Jefes de Sección	14	19.500.—	3.276.000.—	
		Auxiliar Firma Autorizada	1	15.600.—	187.200.—	
		" " "	2	15.000.—	360.000.—	
		" " "	1	14.400.—	172.800.—	
		" " "	4	13.800.—	662.400.—	
		" " "	2	13.200.—	316.800.—	
		" " "	5	12.300.—	768.000.—	
		" " "	3	12.400.—	446.400.—	
		" " "	1	11.300.—	135.600.—	
		" " "	1	10.600.—	127.200.—	
		Auxiliares	1	15.100.—	181.200.—	
		"	2	14.600.—	350.400.—	
		"	3	14.000.—	504.000.—	
		"	2	13.400.—	321.600.—	
		"	11	12.800.—	1.689.600.—	
		"	7	12.200.—	1.024.800.—	
		"	3	11.800.—	424.800.—	
		"	2	11.400.—	278.600.—	
		"	13	10.300.—	1.606.800.—	
		"	8	9.600.—	921.600.—	
		"	14	8.900.—	1.495.200.—	
		"	29	8.200.—	2.858.600.—	
		"	17	7.500.—	1.530.000.—	

**INCISO 3**  
**BANCO PROVINCIAL DE SALTA**

Partida		CATEGORIA	Nº de	Remun.	CREDITO - ANUAL	
Prin- cipal	Par- cial	Clas- sé	Carg.	Mens.	Parcial	Principal
<b>ITEM 1 — GASTOS EN PERSONAL</b>						
		Contador Informante	1	18.200.—	218.400.—	
		Abogado	1	22.600.—	271.200.—	
		Abogado	1	14.100.—	169.200.—	
		Procurador Judicial	1	21.000.—	252.000.—	
		Procurador Judicial	1	16.100.—	193.200.—	
		Partidas Globales				2.160.000.—
		Presidente	1	60.000.—	720.000.—	
		Remuneración al H. Directorio p/pago a su Vocales, de acuerdo a asistencia de sus reuniones - Art. 16º, Ley Orgánica Nº 3747/61	6	20.000.—	1.440.000.—	
4		<b>PERSONAL DE SERVICIO</b>				3.106.800.—
	1	Partidas Individuales	26		3.106.800.—	
		Mayordomo General	1	18.500.—	222.000.—	
		Mayordomo 2a. Categoría	1	15.500.—	189.600.—	
		Ordenanza	2	11.300.—	271.200.—	
		"	1	10.900.—	130.800.—	
		"	4	10.500.—	504.000.—	
		"	1	9.700.—	116.400.—	
		"	2	9.100.—	218.400.—	
		"	5	8.800.—	528.000.—	
		"	2	8.500.—	204.000.—	
		"	2	8.200.—	196.800.—	
		"	2	7.900.—	189.600.—	
		"	2	7.500.—	180.000.—	
		Maestranza (chófer)	1	13.000.—	156.000.—	
c)		<b>BONIFICAC. Y SUPLEMENT.</b>				18.853.700.—
		Partidas Globales			18.853.700.—	
	3	Para pago Sueldo Anual Com- plementario al personal del Banco			4.246.700.—	
		Para pago Sueldo Anual Com- plementario al Señor Presiden- te y H. Directorio			180.000.—	
	3	Salario Familiar a razón de \$ 1.000.— por esposa y \$ 500.— por hijo			3.330.000.—	
	5	Suplemento por horarios extra- ordinarios, nocturnos y otros Para aumentos automáticos de sueldos s/escalafón en vigencia			700.000.—	
					100.000.—	

I N C I S O 3

BANCO PROVINCIAL DE SALTA

Partida		CATEGORÍA o CONCEPTO	Nº de Carg.	Remun. Mens.	CREDITO - ANUAL	
Prin- cipal	Par- cial				Parcial	Principal
<b>ITEM 1 — GASTOS EN PERSONAL</b>						
		Para Fallas de Caja a razón de \$ 500.— por mes p]función y \$ 750.— en concepto de Falla de Caja			282.000.—	
		Para aumento dotación personal completar necesidades y prestación nuevos servicios			100.000.—	
		Para pago adicional por Título			11.000.—	
		Para pago adicional p]Operadores de máquinas contabilidad			60.000.—	
		Para pago adicional p]Zona Gastos de representación asignados a los Gerentes de Sucursales			144.000.—	
		Gastos de representación asignados a funcionarios de Casa Central			100.000.—	
		Para futuros convenios colectivos a dictarse en el orden nac.			7.500.000.—	
		<b>APORTE PATRONAL</b>				9.437.183.—
2		Partidas Globales			9.437.183.—	
1		Caja de Jubilaciones y Pens.			6.624.855.—	
2		Servicios sociales bancarios 2 0/0 sobre intereses y comisiones			1.900.000.—	
		Servicios sociales bancarios 2 0/0 sobre sueldos abonados			912.328.—	
		<b>TOTAL DEL ITEM 1 .....</b>				<b>\$ 70.911.283.—</b>

**INCISO 3**  
**BANCO PROVINCIAL DE SALTA**

Partida		CREDITO - ANUAL	
Prin- cipal	Par- cial	CONCEPTO	Parcial    Principal
<b>ITEM 2 — OTROS GASTOS</b>			
a)		<b>GASTOS GENERALES</b>	<b>5.270.000.—</b>
1		Servicios Generales	5.270.000.—
	2	Alquileres inmuebles	750.000.—
	6	Combustibles y lubricantes	100.000.—
	7	Comunicaciones	500.000.—
	9	Conserv. inmuebles y obras	100.000.—
	10	Conserv. instalaciones	50.000.—
	11	Conserv. moblaje y artefac.	50.000.—
	12	Conserv. máquinas, mot. y herram.	60.000.—
	13	Conserv. vehículos	200.000.—
	15	Energía eléctrica	300.000.—
	16	Entierro y luto	40.000.—
	18	Fletes y acarreo	60.000.—
	23	Gastos Generales a clasificar	150.000.—
	26	Impuestos y tasas	30.000.—
	27	Limpieza y desinfección	30.000.—
35/36		Seguros	300.000.—
	37	Servicio desayuno y merienda	350.000.—
	38	Uniformes y equipos	200.000.—
	39	Útiles, libros, impresiones	1.000.000.—
	40	Viáticos y movilidad	500.000.—
		Amortiz. muebles, útiles, máqui- nas contabilidad y rodados	500.000.—
b)		<b>INVERSIONES Y RESERVAS</b>	<b>6.015.000.—</b>
1		Servicios Generales	6.015.000.—
	9	Instalaciones p/comunicac.	2.500.000.—
	10	Máquinas de oficina	2.500.000.—
	16	Menaje y bazar	15.000.—
	17	Moblaje, artef. y tapicería	300.000.—
	22	Compra 1 automotor	700.000.—
d)		<b>SERVICIOS DE DEUDAS</b>	<b>27.620.000.—</b>
1		Servicios Generales	27.620.000.—
	a)	Intereses Caja de Ahorro	2.000.000.—
	b)	Comisiones	20.000.—
	c)	Intereses Banco Central	6.000.000.—
	d)	Intereses depósitos plazo fijo	5.200.000.—
	e)	Intereses depien. efect. mín.	14.400.000.—
<b>TOTAL DEL ITEM 2 .....</b>			<b>\$ 38.905.000.—</b>

I N C I S O 4

BANCO DE PRESTAMOS Y ASISTENCIA SOCIAL

Partida		CATEGORIA o CONCEPTO	Nº de Carg.	Remun. Mens.	CREDITO - ANUAL	
Prin- cipal	Par- cial				Clas- se	Parcial
<b>ITEM 1 — GASTOS EN PERSONAL</b>						
a)		<b>SUELDOS</b>				<b>10.749.000.—</b>
	1	Partidas Individuales	58		10.101.000.—	
	2	Partidas Globales	3		648.000.—	
						<b>8.942.400.—</b>
1		<b>PERS. ADM. Y TECNICO</b>				
	1	Partidas Individuales	49		8.942.400.—	
		Presidente	1	39.000.—	468.000.—	
		Gerente	1	38.000.—	456.000.—	
		Contador	1	34.000.—	408.000.—	
		Sub-Contador	1	27.000.—	324.000.—	
		Tesorero	1	27.000.—	324.000.—	
		Sub-Tesorero	1	22.000.—	264.000.—	
		Secretario	1	22.000.—	264.000.—	
		Inspector	1	22.000.—	264.000.—	
		Asesor Letrado	1	9.600.—	115.200.—	
		Jefe de Oficina	3	22.000.—	792.000.—	
		Tasador	1	20.000.—	240.000.—	
		Tasador Auxiliar	1	11.800.—	141.600.—	
		Jefe de Sección	2	15.500.—	372.000.—	
		" " "	1	14.600.—	175.200.—	
		" " "	1	12.800.—	153.600.—	
		" " "	1	11.800.—	141.600.—	
		Auxiliar	2	15.100.—	362.400.—	
		"	1	14.600.—	175.200.—	
		"	2	14.000.—	336.000.—	
		"	3	12.800.—	460.800.—	
		"	4	12.200.—	585.600.—	
		"	2	11.800.—	283.200.—	
		"	1	11.400.—	136.800.—	
		"	5	11.000.—	660.000.—	
		"	2	10.300.—	247.200.—	
		"	1	9.600.—	115.200.—	
		"	2	8.200.—	196.800.—	
		"	5	8.000.—	480.000.—	
	2	Partidas Globales	3			648.000.—
		Directorio Vocales	3	18.000.—	648.000.—	
4		<b>PERSONAL DE SERVICIO</b>				<b>1.152.600.—</b>
	1	Partidas Individuales	9		1.152.600.—	
		Mayordomo	1	14.400.—	172.800.—	
		Ordenanza	1	13.450.—	161.400.—	
		"	1	12.800.—	153.600.—	
		"	2	10.000.—	240.000.—	
		"	1	9.700.—	116.400.—	
		"	1	8.800.—	105.600.—	



**I N C I S O 4**

**BANCO DE PRESTAMOS Y ASISTENCIA SOCIAL**

Partida		CATEGORIA o CONCEPTO	Nº de Remun. Carg. Mens.	CREDITO - ANUAL	
Prin- cipal	Par- cial			Parcial	Principal
<b>ITEM 1 — GASTOS EN PERSONAL</b>					
		Sereno	1	9.400.—	112.800.—
		Peón de Limpieza	1	3.000.—	96.000.—
		<b>BONIFICAC. Y SUPLEMENT.</b>			<u>3.528.995.—</u>
	2	Partidas Globales			<u>3.528.995.—</u>
	1	Antigüedad			116.700.—
	2	Sueldo Anual Complementario			977.695.—
	3	Salario Familiar			840.000.—
	5	Suplem. por Horas Extraord.			100.000.—
	7	Suplem. por Cargo, Firma y Tít.			414.600.—
		Comis. Recaud. Receptores			80.000.—
		Aumentos de Sueldos			1.000.000.—
		<b>APORTE PATRONAL</b>			<u>1.602.960.—</u>
	2	Partidas Globales			<u>1.602.960.—</u>
	1	Caja de Jubilaciones y Pens.			1.602.960.—
		<b>DEPART. DE LOTERIA</b>			
		<b>SUELDOS</b>			<u>4.131.600.—</u>
	I	Partidas Individuales	50		<u>4.131.600.—</u>
		<b>PERS. ADM. Y TECNICO</b>			<u>3.873.600.—</u>
	I	Partidas Individuales	47		<u>3.873.600.—</u>
		Jefe de Sección	3	3.200.—	295.200.—
		Tenedor de Libros (J. Secc.)	1	3.200.—	96.400.—
		Encargado de máquinas	1	20.000.—	240.000.—
		Auxiliar	1	10.100.—	121.200.—
		"	1	3.900.—	106.800.—
		"	25	3.200.—	2.460.000.—
		"	3	8.000.—	288.000.—
		Bolilleros (Menores)	8	3.000.—	192.000.—
		Bolilleros (Menores)	4	1.500.—	72.000.—
		<b>PERSONAL DE SERVICIO</b>			<u>258.000.—</u>
	I	Partidas Individuales	3		<u>258.000.—</u>
		Ordenanza	2	3.000.—	192.000.—
		Cadete	1	5.500.—	66.000.—
		<b>BONIFIC. Y SUPLEMENTOS</b>			<u>1.807.550.—</u>
	2	Partidas Globales			<u>1.807.550.—</u>

I N C I S O 4.

BANCO DE PRESTAMOS Y ASISTENCIA SOCIAL

Partida			CATEGORIA o CONCEPTO	Nº de Carg.	Remun. Mens.	CREDITO - ANUAL	
Prin- cipal	Par- cial	Clas- se				Parcial	Principal
<b>ITEM I — GASTOS EN PERSONAL</b>							
			1 Antigüedad			180.000.—	
			2 Sueldo Anual Complementario			430.550.—	
			3 Salario Familiar			342.000.—	
			5 Suplementos por Hora Extraord.			200.000.—	
			7 Suplement. por Cargo, Firma y Título			205.000.—	
			Aumentos de Sueldos			450.000.—	
e)			<b>APORTE PATRONAL</b>				671.660.—
	.2		Partidas Globales			671.660.—	
			1 Caja de Jubilaciones y Pens.			671.660.—	
			<b>TOTAL DEL ITEM 1 .....</b>				<b>\$ 22.491.765.—</b>

**INCISO 4**

**BANCO DE PRESTAMOS Y ASISTENCIA SOCIAL**

Partida		CREDITO - ANUAL	
Prin- cipal	Par- cial	Parcial	Principal
<b>ITEM 2 - OTROS GASTOS</b>			
a)			2.320.000.—
	<b>GASTOS GENERALES</b>		<u>2.320.000.—</u>
1	Servicios Generales		
6	Combustibles y lubricantes	20.000.—	
7	Comunicaciones	35.000.—	
9	Conserv. inmuebles y obras	10.000.—	
10	Conserv. instalaciones	15.000.—	
11	Conserv. moblaje y artefac.	10.000.—	
12	Conserv. máquinas, mot. y herr.	15.000.—	
13	Conserv. vehiculos	20.000.—	
14	Conserv. varias	10.000.—	
15	Energía eléctrica	30.000.—	
16	Entierro y luto	20.000.—	
20	Gastos de cortesía y homen.	50.000.—	
23	Gastos Generales a clasif.	60.000.—	
26	Impuestos y tasas	15.000.—	
27	Limpieza y desinfección	10.000.—	
30	Propaganda y publicidad	50.000.—	
35	Seguros generales del Banco	35.000.—	
36	Seguro de automotores	25.000.—	
37	Servicio de desayuno y merienda	60.000.—	
38	Uniformes y equipos	45.000.—	
39	Utiles, libros, impresiones	350.000.—	
40	Viáticos y movilidad	50.000.—	
41	Serv. Soc. p Bancarios	305.000.—	
42	Calific. al personal	1.080.000.—	
b)	<b>INVERSIONES Y RESERVAS</b>		946.000.—
1	Servicios Generales		<u>946.000.—</u>
1	Adquisiciones varias	10.000.—	
4	Elementos p bibliotecas	10.000.—	
5	Inmuebles y obras	200.000.—	
9	Instalaciones p comunicaciones	20.000.—	
12	Máquinas de oficina	500.000.—	
16	Menaje	6.000.—	
17	Moblaje, artef. y tapicerfa	200.000.—	
c)	<b>SUBSIDIOS Y SUBVENCIONES</b>		240.000.—
1	Servicios Generales		<u>240.000.—</u>
1	Acción Social	100.000.—	
2	Beneficencias	50.000.—	
3	Fomento	30.000.—	
4	Condónación de Prendas	60.000.—	
d)	<b>SERVICIOS FINANCIEROS</b>		500.000.—
1	Servicios Generales		<u>500.000.—</u>
1	Servicios de Deudas		
	Préstamo Gob de la Provincia	500.000.—	
<b>TOTAL DEL ITEM 2 .....</b>			<u>\$ 4.006.000.—</u>

INCISO 42  
 DEPARTAMENTO DE LOTERIA.

Partida		CREDITO - ANUAL	
Prin- cipal	Par- cial	CONCEPTO.	Parcial      Principal
<b>ITEM 2 — OTROS GASTOS</b>			
a)		<b>GASTOS GENERALES</b>	<b>300.207.000.—</b>
1		Servicios Generales	300.207.000.—
	6	Combustibles y lubricantes	20.000.—
	7	Comunicaciones	150.000.—
	9	Conserv. inmuebles y obras	10.000.—
	10	Conserv. instalaciones	10.000.—
	11	Conserv. moblaje y artefac.	10.000.—
	12	Conserv. máquinas, mot. y herr.	15.000.—
	13	Conserv. Vehículos	20.000.—
	14	Conserv. varias	10.000.—
	15	Energía eléctrica	25.000.—
	16	Entierro y luto	10.000.—
	17	Estudios, comis. y misiones	50.000.—
	18	Fletes y acarreo	60.000.—
	20	Gastos cortesía y homenaje	80.000.—
	23	Gastos generales a clasif.	75.000.—
	25	Honorar. y retribuc. terceros	52.000.—
	26	Impuestos y tasas	5.000.—
	27	Limpieza y desinfección	5.000.—
	30	Propaganda y publicidad	2.000.000.—
	35	Seguros generales	15.000.—
	37	Desayuno y merienda	75.000.—
	38	Uniformes y equipos	20.000.—
	39	Útiles, libros, impresiones	1.800.000.—
	40	Viáticos y movilidad	80.000.—
	41	Serv. Soc. p Bancarios	50.000.—
	42	Calific. al personal	560.000.—
	43	Premios a pagar	250.000.000.—
	45	Comis. pagar s vta. Certif.	45.000.000.—
b)		<b>INVERSIONES Y RESERVAS</b>	<b>2.954.000.—</b>
1		Servicios Generales	2.954.000.—
	1	Adquisiciones varias	10.000.—
	2	Elementos p bibliotecas	10.000.—
	6	Instalaciones varias	15.000.—
	9	Instalac. comunicac. y segur.	16.000.—
	10	Máquinas de oficina	280.000.—
	11	Máquinas, mot. y herramientas	2.300.000.—
	12	Máquinas y aparat. limpieza	15.000.—
	16	Menaje y bazar	8.000.—
	17	Moblaje, artef. y tapicería	300.000.—
d)		<b>SERVICIOS FINANCIEROS</b>	<b>600.000.—</b>
1		Servicios Generales	600.000.—
	1	Servicios de Deudas	
		Préstamo Gobierno Provincia p	
		Organización Lotería Salta	600.000.—
<b>TOTAL DEL ITEM 2</b>			<b>\$ 303.761.000.—</b>

S. I. N. C. A. S. O. S. 4

**BANCO DE PRESTAMOS Y ASISTENCIA SOCIAL**

Partida		CREDITO ANUAL	
Principal	Parcial	Parcial	Principal
CONCEPTO			
<b>ITEM 3. — OBRAS PUBLICAS</b>			
a)	<b>OBRAS PUBLICAS</b>		<u>15.000.000.—</u>
2.	Partidas Globales		<u>15.000.000.—</u>
	Partida destinada al proyecto relevamiento de terreno, adquisiciones de terrenos adyacentes, estudios, planos y proyectos y parte de la ejecución de un edificio para el funcionamiento del Banco y Loteria en su local de Alvarado 625 al 625.		
	<b>TOTAL DEL ITEM 3 .....</b>		<u>\$ 15.000.000.—</u>

I N C I S O 5

CAJA DE JUBILACIONES Y PENSIONES DE LA PROVINCIA

Partida			CATEGORIA o CONCEPTO	Nº de Carg.	Remun. Mens.	CREDITO - ANUAL	
Prin- cipal	Par- cial	Clas- se				Parcial	Principal
<b>ITEM 1 — GASTOS EN PERSONAL</b>							
a)			<b>SUELDOS</b>				8.628.000.—
	1		Partidas Individuales	70		8.388.000.—	
		2	Partidas Globales			240.000.—	
1			<b>PERS. ADM. Y TECNICO</b>				7.916.400.—
	1		Partidas Individuales	65		7.916.400.—	
			Presidente	1	22.000.—	264.000.—	
			Gerente	1	19.500.—	234.000.—	
			Jefe Dpto. (Secret. Gral.)	1	17.500.—	210.000.—	
			Contador	1	17.500.—	210.000.—	
			Sub-Contador	1	15.000.—	180.000.—	
			Tesorero	1	15.000.—	180.000.—	
			Jefe Sección de 1º	6	14.000.—	1.008.000.—	
			Sub-Tesorero	1	13.500.—	162.000.—	
	1		Ofic. Mayor (Ases. Letrado)	1	11.500.—	138.000.—	
	2		Oficial Principal	4	11.000.—	528.000.—	
	3		Oficial 1º	6	10.500.—	756.000.—	
	4		Oficial 2º	4	10.000.—	480.000.—	
	5		Oficial 3º	4	9.500.—	456.000.—	
	6		Oficial 4º	3	9.200.—	331.200.—	
	7		Oficial 5º	3	8.900.—	320.400.—	
	8		Oficial 6º	3	8.600.—	309.600.—	
	9		Oficial 7º	3	8.300.—	298.800.—	
	10		Oficial 8º	3	8.000.—	288.000.—	
	11		Auxiliar Mayor	4	7.800.—	374.400.—	
	12		Auxiliar Principal	2	7.600.—	182.400.—	
	13		Auxiliar 1º	2	7.400.—	177.600.—	
	14		Auxiliar 2º	4	7.200.—	345.600.—	
	16		Auxiliar 4º	3	6.800.—	244.800.—	
	17		Auxiliar 5º	3	6.600.—	237.600.—	
	2		Partidas Globales				240.000.—
			4) Remuneración 4 Vocales del Directorio a \$ 5.000.—, mensuales cju.			240.000.—	
			<b>PERSONAL DE SERVICIO</b>				471.600.—
	1		Partidas Individuales	5		471.600.—	
		7	Oficial 5º	1	8.900.—	106.800.—	
		10	Oficial 8º	1	8.000.—	96.000.—	
		12	Auxiliar Principal	1	7.600.—	91.200.—	
		13	Auxiliar 1º	2	7.400.—	177.600.—	

I N C I S O 5

CAJA DE JUBILACIONES Y PENSIONES DE LA PROVINCIA

Partida			CATEGORIA o CONCEPTO	Nº de Carg.	Remun. Mens.	CREDITO - ANUAL	
Prin- cipal	Par- cial	Cla- se				Parcial	Principal
<b>ITEM 1 — GASTOS EN PERSONAL</b>							
c)			<b>BONIFICAC. Y SUPLEMENT.</b>				<b>1.150.000.—</b>
	2		Partidas Globales			1.150.000.—	
		1	Antigüedad			60.000.—	
		2	Sueldo Anual Complementario			704.000.—	
		3	Beneficios Sociales			350.000.—	
		5	Fallas de Caja a razón de \$ 500.— mensuales cu			36.000.—	
d)			<b>PASIVIDADES</b>				<b>182.500.000.—</b>
			Pago Beneficios Ley y Subsid.			182.500.000.—	
			Por Ley 3372			90.000.000.—	
			Por Ley 3338			65.000.000.—	
			Pensiones a la Vejez			22.000.000.—	
			Pensiones Graciables			1.000.000.—	
			Pensiones a la Invalidez			4.500.000.—	
e)			<b>APORTE PATRONAL</b>				<b>1.098.240.—</b>
	2		Partidas Globales			1.098.240.—	
		1	Caja de Jubilaciones y Pens.			1.098.240.—	
			<b>TOTAL ITEM 1 .....</b>				<b>\$ 193.376.240.—</b>

CAJA DE JUBILACIONES Y PENSIONES DE LA PROVINCIA

Partida		CREDITO - ANUAL	
Prin- cipal	Par- cial	Parcial	Principal
CONCEPTO			
<b>ITEM 2 — OTROS GASTOS</b>			
a)	<b>GASTOS GENERALES</b>		<u>2.109.500.—</u>
1	Servicios Generales		<u>2.109.500.—</u>
6	Combustibles y lubricantes	20.000.—	
7	Comunicaciones	40.000.—	
9	Conserv. inmuebles y obras	140.000.—	
10	Conserv. instalaciones	15.000.—	
11	Conserv. moblaje y artefac.	40.000.—	
12	Conserv. máquinas, mot. y herra.	25.000.—	
13	Conserv. vehículos	30.000.—	
15	Energía eléctrica	25.000.—	
17	Estudios, comisiones y misiones.	70.000.—	
23	Gastos generales a clasific.	30.000.—	
26	Impuestos y tasas	7.500.—	
27	Limpieza y desinfección	15.000.—	
30	Propaganda y publicidad	80.000.—	
35	Seguro accid. trabajo y resp.	25.000.—	
37	Servicio desayuno y merienda	27.000.—	
36	Seguro automotores	20.000.—	
38	Uniformes y equipos	50.000.—	
39	Útiles, libros, impresiones	400.000.—	
40	Viáticos y movilidad	50.000.—	
41	Gastos estudios actuarial reorgani- zación trámites jubilatorios	1.000.000.—	
b)	<b>INVERSIONES Y RESERVAS</b>		<u>4.691.500.—</u>
1	Servicios Generales		<u>4.691.500.—</u>
1	Adquisiciones variá	15.000.—	
4	Elementos p/bibliotecas	9.000.—	
10	Máquinas de oficina	200.000.—	
12	Máquinas y aparat. limpieza	7.500.—	
16	Menaje y bazar	5.000.—	
17	Moblaje, artef. y tapicería	45.000.—	
21	Vehículos varios	10.000.—	
22	Automotores su adquisición	400.000.—	
23	Moblaje, oficinas y mecanización contables	4.000.000.—	
<b>TOTAL DEL ITEM 2 .....</b>			<u>\$ 6.801.000.—</u>



CAJA DE JUBILACIONES Y PENSIONES DE LA PROVINCIA

Partida	CONCEPTO	CREDITO ANUAL	
		Parcial	Principal

ITEM 3 OBRAS PUBLICAS

OBRAS		
		155.500.000
	Servicios Generales	155.500.000
1	Para ampliación edificio calle Caseros N° 525	5.500.000
2	Para construcción monoblok. Ley N° 3591/61	74.000.000
3	Para ejecución plan de Vivienda económica	30.000.000
4	Para inversiones inmobiliarias	50.000.000
TOTAL DEL ITEM 3		155.500.000

**INCISO 6**  
**INSTITUTO PROVINCIAL DEL SEGURO**

Partida		CATEGORIA o CONCEPTO	Nº de Carg.	Remun. Mens.	CREDITO - ANUAL		
Prin- cipal.	Par- cial				Parcial	Principal	
<b>ITEM 1 — GASTOS EN PERSONAL</b>							
a)	<b>SUELDOS</b>					<b>6.142.800.—</b>	
	1	Partidas Individuales	66		5.902.800.—		
	2	Partidas Globales	4		240.000.—		
1	<b>PERS. ADM. Y TECNICO</b>					<b>5.458.800.—</b>	
	1	Partidas Individuales	59		5.458.800.—		
		Presidente-Gerente	1	18.000.—	216.000.—		
		Sub-Gerente	1	17.000.—	204.000.—		
		Contador General	1	17.000.—	204.000.—		
		Jefe Dpto. Seguros Grales.	1	15.000.—	180.000.—		
		Jefe Dpto. Seguros Enferm.	1	15.000.—	180.000.—		
		Sub-Contador	1	15.000.—	180.000.—		
		Jefe Secc. Seguros Grales.	1	13.000.—	156.000.—		
	2	Oficial Ppal. (Aud. Con.)	1	11.000.—	132.000.—		
	4	Oficial 2º (Seg. Grales.)	2	10.000.—	240.000.—		
	6	Oficial 4º	1	9.200.—	110.400.—		
	8	Oficial 6º (Aux. Adm. 3ª Cat.)	3	8.600.—	309.600.—		
	10	Oficial 8º	3	8.000.—	288.000.—		
	14	Auxiliar 2º	4	7.200.—	345.600.—		
	15	Auxiliar 3º	3	7.000.—	252.000.—		
	16	Auxiliar 4º	2	6.800.—	163.200.—		
	17	Auxiliar 5º	3	6.600.—	237.600.—		
	19	Auxiliar 7º	3	6.200.—	223.200.—		
	21	Ayudante Principal	1	5.900.—	70.800.—		
	22	Ayudante 1º	5	5.800.—	348.000.—		
	23	Ayudante 2º	6	5.700.—	410.400.—		
	24	Ayudante 3º	15	5.600.—	1.008.000.—		
	2	Partidas Globales				240.000.—	
		4- Remuneración 4 miembros Directorio Dptos. de Seguros Grales. y Seguros Sociales a \$ 5.000.— mens. c/u.			240.000.—		
4	<b>PERS. DE SERV. Y ANEXOS.</b>					<b>444.000.—</b>	
	1	Partidas Individuales	7		444.000.—		
	20	Ayudante Mayor	2	6.000.—	144.000.—		
	30	Ayudante 9º	3	5.000.—	180.000.—		
		Cadetes	2	5.000.—	120.000.—		
b)	<b>BONIFIC. Y SUPLEMENTOS</b>					<b>1.693.800.—</b>	
	2	Partidas Globales			1.693.800.—		
	1	Antigüedad			45.000.—		
	2	Sueldo Anual Complementario			491.900.—		

Partida	CATEGORIA	Nº de Remun.	CREDITO ANUAL				
			Parcial	Principal			
Prin- cipal	Par- cial	Clas- ific	CONCEPTO	Carg.	Mens.	Parcial	Principal
	3		Salario Familiar			350.000	
			Incentivación personal 11 mes de sueldo			491.900	
			Adicional mensual plunción de cargo según Escal. Personal			180.000	
			Seg. Capit. y Ahorro				180.000
			Adicional mensual título Escal. empleados de Seguros				
			Cap. y Ahorros con func. especif. a \$ 500. — clu.			135.000	
e)			<b>APORTE PATRONAL</b>				772.765. —
2			Partidas Globales			772.765	
1			Caja de Jubilaciones y Pens.			772.765	
			<b>TOTAL ITEM 1</b>				\$ 8.609.365. —

INSTITUTO PROVINCIAL DE SEGUROS

Partida		CREDITO - ANUAL	
Prin- cipal	Par- cial	Parcial	Principal
<b>ITEM 2 — OTROS GASTOS</b>			
a)	<b>GASTOS GENERALES</b>		<b>57.153.000.—</b>
1	Servicios Generales		57.153.000.—
2	Alquileres inmuebles	240.000.—	
6	Combustibles y lubricantes	75.000.—	
7	Comunicaciones	50.000.—	
9	Conserv. inmuebles	10.000.—	
10	Conserv. instalaciones	18.000.—	
11	Conserv. moblaje y artefactos	6.000.—	
12	Conserv. máquinas. mot., y herr.	70.000.—	
13	Conserv. vehículos	50.000.—	
14	Conserv. varias	15.000.—	
15	Energía eléctrica	40.000.—	
16	Entierro y luto	24.000.—	
18	Fletes y acarreos	50.000.—	
23	Gastos Generales a clasificar	120.000.—	
25	Honorarios a terceros	500.000.—	
26	Impuesto y tasas	25.000.—	
27	Limpieza y desinfección	10.000.—	
29	Productos químicos	10.000.—	
30	Propaganda y publicidad	50.000.—	
34	Ropa	5.000.—	
35	Seguro accid. trabajo y Res. C.	120.000.—	
36	Seguro automotores	25.000.—	
37	Servicio desayuno y merienda	50.000.—	
38	Uniformes y equipos	50.000.—	
39	Útiles, libros, impresiones	450.000.—	
40	Viáticos y movilidad	90.000.—	
44	Comisiones	5.000.000.—	
45	Reaseguros	1.000.000.—	
47	Financiaciones	2.000.000.—	
	Siniestros	47.000.000.—	
	Seg. de enferm. .... 40.000.000.—		
	Seg. Grales. .... 7.000.000.—		
b)	<b>INVERSIONES Y RESERVAS</b>		<b>10.576.000.—</b>
1	Servicios Generales		10.576.000.—
1	Adquisiciones varias	20.000.—	
4	Elementos p bibliotecas	10.000.—	
6	Instalaciones varias	50.000.—	
7	Instrumental científico.	500.000.—	
10	Máquinas de oficina	250.000.—	
11	Máquinas, mot. y herram.	15.000.—	
12	Aparatos de limpieza	8.000.—	
16	Menaje y bazar	8.000.—	
17	Moblaje, artef. y tapicería	50.000.—	
21	Vehículos varios	15.000.—	
22	Adquisic. automotores	650.000.—	
	Farmacia (adquis. p venta)	9.000.000.—	

INCISO 6

INSTITUTO PROVINCIAL DE SEGUROS

EXERCICIO 2011

Partida	CONCEPTO	CREDITO ANUAL	
		Parcial	Principal
<b>ITEM 2 - OTROS GASTOS</b>			
d)	<b>SERVICIOS FINANCIEROS</b>		11.500.000
	Servicios de la Deuda		11.500.000
	Compromisos a pagar con terceros Ejerc. vencidos	11.500.000	
	<b>TOTAL DEL ITEM 2</b>		11.500.000

I N C I S O 7

CONSEJO GENERAL DE EDUCACION

Partida		CATEGORIA	Nº de	Remun.	CRÉDITO - ANUAL	
Prin- cipal	Par- cial	CONCEPTO	Carg.	Mens.	Parcial	Principal
<b>ÍTEM. I — GASTOS EN PERSONAL</b>						
a)		<b>SUELDOS:</b>				259.389.590.—
	1	Partidas Individuales	2810		180.214.380.—	
	2	Partidas Globales			79.175.210.—	
		<b>PERS. ADM. Y TECNICO</b>				11.104.800.—
	1	Partidas Individuales	111		11.104.800.—	
		Secretario Administr.	1	18.000.—	216.000.—	
		Contador	1	17.500.—	210.000.—	
		Tesorero	1	14.000.—	168.000.—	
		Sub-Contador	1	14.000.—	168.000.—	
		Pro-Secretario (1 Adm. Téc.)	2	14.000.—	336.000.—	
	2	Oficial Ppal. (Sub-Tesor.)	1	11.000.—	132.000.—	
	6	Oficial 4º	5	9.200.—	552.000.—	
	8	Oficial 6º	6	8.600.—	619.200.—	
	9	Oficial 7º	12	8.300.—	1.195.200.—	
	10	Oficial 8º	11	8.000.—	1.056.000.—	
	11	Auxiliar Mayor	9	7.800.—	842.400.—	
	12	Auxiliar Principal	24	7.600.—	2.188.800.—	
	13	Auxiliar 1º	16	7.400.—	1.420.800.—	
		<b>MEDICINA PREVENTIVA</b>				
	5	Oficial 3º	1	9.500.—	114.000.—	
	9	Ofic. 7º (Méd. Odont., etc.)	12	8.300.—	1.195.200.—	
	14	Auxiliar 2º	8	7.200.—	691.200.—	
W		<b>PERS. OBRERO Y DE MAEST.</b>				448.800.—
	1	Partidas Individuales	5		448.800.—	
	11	Auxiliar Mayor (Jefe Mov.)	1	7.800.—	93.600.—	
	13	Auxiliar 1º	4	7.400.—	355.200.—	
	2	Partidas Globales				250.000.—
		Transitorio a Sueldo: (Para pago del Pers. Obrero y de Maestranza y de Servicio no individualizado)			250.000.—	
		<b>PERSONAL DE SERVICIO</b>				21.979.200.—
	1	Partidas Individuales	275		21.979.200.—	
	11	Auxiliar Mayor	1	7.800.—	93.600.—	
	12	Auxiliar Principal	3	7.600.—	273.600.—	
	14	Auxiliar 2º	2	7.200.—	172.800.—	
	15	Auxiliar 3º	28	7.000.—	2.352.000.—	
	17	Auxiliar 5º (Orden. esc.)	241	6.600.—	19.087.200.—	

**INCISO 7**  
**CONSEJO GENERAL DE EDUCACION**

Partida		CATEGORIA o CONCEPTO	Nº de Carg.	Remún. Mens.	CREDITO - ANUAL	
Prin- cipal	Par- cial				Clase	Parcial
<b>ITEM I - GASTOS EN PERSONAL</b>						
8		<b>PERSONAL DOCENTE</b>				<b>146.681.580.-</b>
	1	Partidas Individuales	2419		146.681.580.-	
		Presidente	1	16.790.-	201.480.-	
		Secretario Técnico	1	13.110.-	157.320.-	
		Inspector General	1	13.110.-	157.320.-	
		Inspector Enseñ. Relig.	1	12.190.-	146.280.-	
		Inspector de Zona	8	12.190.-	1.170.240.-	
		Maestro de Esc. Común	1676	5.290.-	106.392.480.-	
		Maestra Enseñanza Práctica (Jefa Taller)	3	5.175.-	186.300.-	
		Maestra Escuela Noct. y Carcel.	220	4.370.-	11.536.800.-	
		Maestra Enseñ. Práctica	56	4.600.-	3.091.200.-	
		Maestro Espec. Esc. Común	180	3.910.-	8.445.600.-	
		Maestr. Celador Frente de grado	202	4.600.-	11.150.400.-	
		Cél. Esc. Noctur. y Carcelaria	30	3.910.-	1.407.600.-	
		Maestr. Ayud. Enseñ. Práct.	5	3.910.-	234.600.-	
		<b>DPTO. PSICOPEDAGOGIA EDUCACIONAL</b>				
		Jefe	1	12.650.-	151.800.-	
		Ayte. Gabinete Psicopedag.	2	8.050.-	193.200.-	
		Ayte. de Psicopedagogia	5	5.750.-	345.000.-	
		Asistente Escolar	27	5.290.-	1.713.960.-	
	2	Partidas Globales				<b>78.925.210.-</b>
		1) Asignación Básica por Est. Docente:			46.735.080.-	
		2) Docente Suplente: Para pago docente no individualizado in- cluido asignación básica por Es- tado Docente:			8.500.000.-	
		4 Remuneración Consejo: Para pago 4 Vocales incluido Est. Docente a razón de \$ 12.000.- c/uno			576.000.-	
		6 Cargo Docente: Para creación de escuelas, desdoblamientos, y ó ampliación grados, incluido asignación básica por Estado Docente:			7.500.000.-	
		(Para incrementación del Indi- ce Docente a determinarse a par- tir del 1/5/1963), del Personal Individualizado.			15.614.130.-	
c)		<b>BONIFIC. Y SUPLEMENTOS:</b>				<b>107.834.135.-</b>
	2	Partidas Globales				<b>107.834.135.-</b>

I N C I S O 7

CONSEJO GENERAL DE EDUCACION

Partida			CATEGORÍA o CONCEPTO	Nº de Remun. Carg. Mens.	CREDITO - ANUAL	
Prin- cipal	Par- cial	Clas- se			Parcial	Principa
<b>ITEM I — GASTOS EN PERSONAL</b>						
			1) Antigüedad para, el Per. Ad- ministrativo y Téc., Obrero y de Maest. y de Servicio			300.000.—
			2) Antigüedad, cargo y zona pa- ra el Pers. Docente individuali- zado, comprendido en el Esta- tuto Docente Provincial			70.000.000.—
			2) Sueldo Anual Complementario			27.474.135.—
			3) Beneficios Sociales			10.000.000.—
			7) Sobreasignación p/ el cargo de Presidente no docente exclusiva- mente a razón de \$ 5.000.— m/n. mensuales			60.000.—
e)			<b>APORTE PATRONAL</b>			<u>42.859.650.—</u>
	2		Partidas Globales			<u>42.859.650.—</u>
			1) Caja de Jubilaciones y Pens.			<u>42.859.650.—</u>
			<b>TOTAL DEL ITEM I</b>			<u>\$ 410.088.375.—</u>



**I N C I S O 7**  
**CONSEJO GENERAL DE EDUCACION**

Partida		CONCEPTO	CREDITO - ANUAL	
Principal	Parcial		Parcial	Principal
<b>ITEM 2 — OTROS GASTOS</b>				
a)		<b>GASTOS GENERALES</b>		<b>10.650.000.—</b>
	1	Servicios Generales		<b>10.650.000.—</b>
	2	Alquileres de inmuebles	600.000.—	
	5	Becas	100.000.—	
	6	Combustibles y lubricantes	400.000.—	
	7	Comunicaciones	250.000.—	
	9	Conserv. inmuebles	300.000.—	
	10	Conserv. instalaciones	100.000.—	
	11	Conserv. moblaje y artefact.	250.000.—	
	12	Conserv. máquinas, mot. y herr.	100.000.—	
	13	Conserv. vehículos	400.000.—	
	14	Conserv. varias	50.000.—	
	15	Energía eléctrica	300.000.—	
	18	Fletes y acarrees	150.000.—	
	20	Gastos cortesía y homenaje.	100.000.—	
	23	Gastos Generales a clasific.	100.000.—	
	25	Honor. y retribuc. terceros	400.000.—	
	26	Impuestos y tasas	200.000.—	
	27	Limpieza y desinfección	300.000.—	
	29	Productos químicos y farmac.	300.000.—	
	30	Propaganda y publicidad	200.000.—	
	33	Retribuc. servic. oficiales	300.000.—	
	35	Seguros accident. trabajo y R. C.	600.000.—	
	36	Seguros automotores	100.000.—	
	37	Servicio desayuno y merienda	200.000.—	
	38	Uniformes y equipos	100.000.—	
	39	Útiles, libros, impresiones	4.000.000.—	
	40	Viáticos y movilidad	750.000.—	
b)		<b>INVERSIONES Y RESERVAS:</b>		<b>4.931.250.—</b>
	1	Servicios Generales		<b>4.931.250.—</b>
	1	Adquisiciones varias	100.000.—	
	4	Elementos bibliotecas	400.000.—	
	5	Inmuebles y obras	400.000.—	
	7	Instrumental científico	100.000.—	
	8	Instrumentos de música	200.000.—	
	10	Máquinas de oficina	200.000.—	
	11	Máquinas, motor y herram.	200.000.—	
	14	Material construcción	100.000.—	
	15	Material pedagógico	500.000.—	
	16	Menaje y bazar	200.000.—	
	17	Moblaje, artefact. y tapic.	2.000.000.—	
	22	Automotores su adquisic. (amov. ómnibus).	531.250.—	

**INCISO 7**  
**CONSEJO GENERAL DE EDUCACION**

Partida		CONCEPTO	CREDITO - ANUAL	
			Parcial	Principal
<b>ITEM 2 — OTROS GASTOS</b>				
c)		<b>SUBSIDIOS Y SUBVENCIONES</b>		<u>21.500.000.—</u>
1		Servicios Generales		21.500.000.—
5	1-	Ayuda Escolar Ley 3374 —	20.000.000.—	
	2-	Para sostenimiento enseñanza privada.	1.000.000.—	
	3-	Para gastos conserv. y ampliación edificios escolares propiedad privada.	500.000.—	
d)		<b>SERVICIO FINANCIERO</b>		<u>589.645.65</u>
1		Servicio de la deuda		589.645.65
	1	Reconocimiento de créditos	100.000.—	
	2	Empréstito Ley 770	45.196.40	
	3	Deuda atrasada Caja Jubilaciones	444.449.25	
		<b>TOTAL DEL ITEM 2 .....</b>		<u>\$ 37.670.895.65</u>

CONSEJO GENERAL DE EDUCACION

Partida		CONCEPTO	CREDITO ANUAL	
Principal	Sub-Principal		Parcial	Principal
<b>ITEM 3. OBRAS PUBLICAS</b>				
1	e)	OBRAS		\$ 30,000,000
		1. Servicios Generales		\$ 30,000,000
		2. Para edificación escolar. Construc. escuelas a distribuirse p/ Resolución del H. Consejo	\$ 30,000,000	
<b>TOTAL DEL ITEM 3</b>				<b>\$ 30,000,000</b>