

Boletín Oficial



PROVINCIA DE SALTA

Año LXXXVIII	<i>Salta, 03 de Junio de 1996</i>	CORREO ARGENTINO	SALTA	FRANQUEO A PAGAR CUENTA N° 21
APARECE LOS DIAS HABILES				FARIFA REDUCIDA CONCESION N° 318
EDICION DE 644 PAGINAS				

N° 14.929	Dr. JUAN CARLOS ROMERO GOBERNADOR	Registro Nacional de Propiedad Intelectual N° 438977
Tirada de 350 ejemplares ***	Dr. MIGUEL ANGEL TORINO MINISTRO DE GOBIERNO Y JUSTICIA	DIRECCION Y ADMINISTRACION ZUVIRIA 490 Teléfono N° 214780 4400 - SALTA ***
HORARIO Para la publicación de avisos LUNES A VIERNES de 8.00 a 12.30	Dr. JUAN MANUEL URTUBEY SECRETARIO DE GOBIERNO	Sr. FACUNDO TROYANO DIRECTOR

ARTÍCULO 1° — A los efectos de su obligatoriedad, según lo dispuesto por el Art. 2° del Código Civil, las Leyes, Decretos y Resoluciones, serán publicadas en el Boletín Oficial.

ARTÍCULO 2° — El texto publicado en el Boletín Oficial será tenido por auténtico (Ley 4337).

DECRETO N° 439 del 17 de mayo de 1982.-

Art. 7° - **PUBLICACIONES:** A los efectos de las publicaciones que deban efectuarse regirán las siguientes disposiciones:

- a) Todos los textos que se presenten para ser insertados en el Boletín Oficial deben encontrarse en forma correcta y legible, a fin de subsanar cualquier inconveniente que pudiera ocasionarse en la Imprenta, como así también, debidamente firmados. Los que no se hallen en tales condiciones serán rechazados.
- b) Las publicaciones se efectuarán previo pago y se aforarán las mismas de acuerdo a las tarifas en vigencia, a excepción de las correspondientes a reparticiones oficiales y las exentas de pago de conformidad a lo dispuesto por Decreto N° 1682/81.

Art. 12. - La primera publicación de los avisos debe ser controlada por los interesados a fin de poder salvar en tiempo oportuno, cualquier error en que se hubiere incurrido. Posteriormente no se admitirán reclamos.

Art. 13. - El importe abonado por publicaciones, suscripciones y venta de ejemplares no será devuelto por ningún motivo, ni tampoco será aplicado a otros conceptos.

Art. 14. - **SUSCRIPCIONES:** El Boletín Oficial se distribuye por estafetas y por correo, previo pago del importe de la suscripción, en base a las tarifas en vigencia.

Art. 15. - Las suscripciones comenzarán a regir invariablemente el primer día hábil del mes subsiguiente al de su pago.

Art. 16. - Las suscripciones deben ser renovadas dentro del mes de su vencimiento.

Art. 20. - Quedan obligadas todas las reparticiones de la Administración Provincial a coleccionar y encuadernar los ejemplares del Boletín Oficial que se les provea diariamente y sin cargo, debiendo designar entre el personal a un empleado para que se haga cargo de los mismos, el que deberá dar estricto cumplimiento a la presente disposición, siendo el único responsable si se constatare alguna negligencia al respecto

Art. 21. - **VENTA DE EJEMPLARES:** El aforo para la venta de ejemplares se hará de acuerdo a las tarifas en vigencia, estampándose en cada ejemplar en la primera página, un sello que deberá decir "Pagado Boletín Oficial"

Art. 22. - Mantiénesse para los señores avisadores en el Boletín Oficial, la tarifa respectiva por cada ejemplar de la edición requerida.

TARIFAS

DISPOSICION N° 1

I - PUBLICACIONES: Texto no mayor de 200 palabras	Por cada Publicación	Excedente (p/c. palabra)
• Convocatorias Asambleas Entidades Civiles (Culturales, Deportivas, de Socorro Mutuo, etcétera).....	\$ 6,50	\$ 0,10
• Convocatorias Asambleas Profesionales.....	\$ 12,50	\$ 0,10
• Avisos Comerciales.....	\$ 21,00	\$ 0,10
• Asambleas Comerciales.....	\$ 17,00	\$ 0,10
• Avisos Administrativos.....	\$ 21,00	\$ 0,10
• Edictos de Mina.....	\$ 17,00	\$ 0,10
• Edictos Concesión de Agua Pública.....	\$ 17,00	\$ 0,10
• Edictos Judiciales.....	\$ 8,50	\$ 0,10
• Remates Inmuebles y Automotores.....	\$ 17,00	\$ 0,10
• Remates Varios.....	\$ 10,50	\$ 0,10
• Posesión Veinteñal.....	\$ 21,00	\$ 0,10
• Sucesorios.....	\$ 8,50	\$ 0,10
BALANCES		
• Ocupando más de 1/4 pág. y hasta 1/2 pág.....	\$ 62,50	
• Ocupando más de 1/2 pág. y hasta 1 pág.....	\$ 104,00	
• Más un adicional en concepto de prueba.....	\$ 13,00	
II - SUSCRIPCIONES		
• Anual.....	\$ 83,50	
• Semestral.....	\$ 52,00	
• Trimestral.....	\$ 42,00	
III - EJEMPLARES		
• Por ejemplar dentro del mes.....	\$ 0,80	
• Atrasado más de 2 meses y hasta 1 año.....	\$ 1,20	
• Atrasado más de 1 año.....	\$ 2,50	
• Separata.....	\$ 3,00	
IV - FOTOCOPIAS		
	Resolución M.G. N° 191/92	
• 1 hoja reducida y autenticada, de instrumentos contenidos en Boletines Oficiales agotados.....	\$	0,20

Nota: Dejar establecido que las publicaciones se cobrarán por palabra, de acuerdo a las tarifas fijadas precedentemente, y a los efectos del cómputo se observarán las siguientes reglas:

- Las cifras se computarán como una sola palabra, estén formada por uno o varios guarismos, no incluyendo los puntos y las comas que los separan.
- Los signos de puntuación: punto, coma y punto y coma, no serán considerados.
- Los signos y abreviaturas, como por ejemplo: %, &, \$, 1/2, I, se considerarán como una palabra.
- Las publicaciones se efectuarán previo pago. Quedan exceptuadas las reparticiones nacionales, provinciales y municipales, cuyos importes se cobrarán mediante las gestiones administrativas usuales "valor al cobro" posteriores a su publicación, debiendo solicitar mediante nota sellada y firmada por autoridad competente la inserción del aviso en el Boletín Oficial, adjuntando al texto a publicar la correspondiente orden de compra y/o publicidad.
- Estarán exentas de pago las publicaciones tramitadas con certificado de pobreza y las que por disposiciones legales vigentes así lo consignan.

SUMARIO

Sección ADMINISTRATIVA

DECRETO

Pág.

M.S.P. N° 1.034 del 23/05/96 - Ministerio de Salud Pública: Estructuras Orgánico-Funcional.
Planta de Cargos y Coberturas 2242

RESOLUCION

N° 5.135 - Municipalidad de Seclantás 2244

EDICTO DE MINA

N° 4.847 - Concanor S.A. - Expte. N° 14.967 2244

LICITACIONES PUBLICAS

N° 5.147 - Municipalidad de Salta - N° 14/96 2245

N° 5.146 - Municipalidad de Salta - N° 07/96 2245

N° 5.139 - Sec. de O. y S. P. - N° 32/96 2245

N° 5.104 - Municipalidad de Salta N° 12/96 2245

N° 5.103 - Municipalidad de Salta N° 11/96 2245

N° 5.102 - Municipalidad de Salta N° 13/96 2246

N° 5.101 - Municipalidad de Salta N° 10/96 2246

Sección JUDICIAL

SUCESORIOS

N° 5.117 - Choque, Domingo - Expte. N° 2B-65.209/95 2246

N° 5.114 - Bravo, Ernesto Gerardo - Expte. N° B-81.759/96 2246

N° 5.106 - López, Mirta Graciela - Expte. N° 82.049/96 2246

N° 5.100 - Ruarte, Rosa Dionisia - Expte. N° 1B-71.578/95 2246

N° 5.096 - Vivas, Graciela - Expte. N° 1B-79.361/96 2246

N° 5.095 - Mena, María Zoila - Expte. N° B-78.058/96 2247

N° 5.089 - Chocobar, Damaso y Cruz de Chocobar, María - Expte. N° B-73.076/95 2247

N° 5.086 - Molina, Josefa Bienvenida - Expte. N° 1B-73.378/95 2247

REMATES JUDICIALES

N° 5.145 - Por: Dell'Arte, Marcela - Juicio: Expte. N° 6.245/96 2247

N° 5.144 - Por: Juana Rosa C. de Molina - Juicio: Expte. N° B-74.355/95 2247

N° 5.142 - Por: Carlos E. Porcelo - Juicio: Expte. N° 36.306/95 2248

N° 5.093 - Por: Susana J. T. de Muiños - Juicio: Expte. N° 57.483/94 2248

POSESIONES VEINTEÑAL

N° 5.109 - Anachuri Olarte, Elio vs. Choque, Hipólito - Expte. N° B-71.445/95 2248

N° 5.084 - Carlos Alfredo Tornquist - Expte. N° 7.893/95 2249

INSCRIPCION DE MARTILLERO

N° 5.060 - Bellini, Edgardo Carlos - Expte. N° B-79.793/96 2249

EDICTOS JUDICIALES

N° 5.119 - María del Valle Vizcarra - Expte. N° 2B-75.575/95 2249

N° 5.105 - Gabriel Ovidio Jiménez - Expte. N° B-45.389/93 2249

Sección COMERCIAL

CONSTITUCION DE SOCIEDAD

Pág.

N° 5.137 - Tom-Jak S.R.L. 2249

AVISO COMERCIAL

N° 5.141 - Compañía Salteña de Carbones S.A. 2250

Sección GENERAL

ASAMBLEA PROFESIONAL

N° 5.120 - Caja de Seguridad Social para Abogados, para el día 28/06/96..... 2250

ASAMBLEA

N° 5.138 - Sporting Club, para el día 23/06/96..... 2250

FE DE ERRATAS

N° 5.143 - Municipalidad de Seclantás - Licitación Pública N° 01/96 2250

RECAUDACION

N° 5.140 - Del día 31/05/96..... 2251

Sección ADMINISTRATIVA

DECRETO

Salta, 23 de mayo de 1996

DECRETO N° 1.034

Ministerio de Salud Pública

VISTO que el Ministerio de Salud Pública eleva para su aprobación las Estructuras Orgánica y Funcional, Planta de Cargos y Cobertura de Cargos, y

CONSIDERANDO:

Que teniendo en cuenta las disposiciones establecidas en el Capítulo I de la Ley N° 6.820 "Principios para la Reestructuración Administrativa" el Gobernador puede modificar, fusionar y/o suprimir estructuras, creando las estrictamente imprescindibles, al igual que modificar, fusionar y/o suprimir cargos y/o funciones en el marco de la implementación de la Ley N° 6.811.

Por ello,

El Gobernador de la provincia de Salta

DECRETA:

Artículo 1° - A partir del 1° de mayo de 1996, deróganse las estructuras orgánica y funcional, planta de cargos y cobertura de cargos del Ministerio de Salud Pública aprobadas por Decreto N° 554 de fecha 6 de junio de 1993 y sus decretos modificatorios N°s. 1.232

del 23 de julio de 1993 y 815 de fecha 20 de abril de 1994, y el Anexo IV del Decreto N° 80 del 12 de enero de 1996.

Art. 2° - Con igual vigencia, derógase la estructura, misiones y funciones de la Unidad Ejecutora Provincial (U.E.P.) - Programa de Rehabilitación de la Infraestructura de Salud aprobada por Decreto N° 990 de fecha 6 de setiembre de 1993.

Art. 3° - Como consecuencia de lo dispuesto en los artículos 1° y 2°, a partir de igual vigencia, déjense sin efecto todos los actos administrativos, sin excepción por los cuales se hubieren asignado a los agentes del Ministerio de Salud Pública funciones de mayor jerarquía y/o mayor responsabilidad y las correspondientes sobreasignaciones por "función jerárquica" y "por la cobertura de una función de mayor responsabilidad" previstas en los incisos e) y ñ), respectivamente del artículo 17 del Estatuto de los Trabajadores de la Salud, aprobado por Ley N° 6.422 (l.o.) y sus decretos reglamentarios.

Art. 4° - Con idéntica vigencia, apruébanse las estructuras orgánica y funcional, correspondientes a las Unidades de Organización del Ministerio de Salud Pública. Nivel Central, cuarenta y cinco (45) Areas Operativas y Tomografía Computada Sociedad del Estado, que como Anexo I forma parte del presente decreto.

Art. 5° - A partir de igual fecha, apruébanse la Planta de Cargos y Cobertura de Cargos del Nivel Central y de la Red de Servicios del Ministerio de Salud Pública, que como Anexo II forman parte del presente decreto, con un total de ocho mil setecientos veintisiete (8.727) cargos y mil cuatrocientos veintiséis (1.426) funciones jerárquicas, que incluyen cuatro componentes independientes pero complementarios para una adecuada prestación de servicios:

- Cargos
- Función Jerárquica
- Extensión horaria por guardia
- Disponibilidad permanente

De acuerdo a los conceptos vigentes, la función jerárquica de carácter técnico se otorga como sobreasignación a un cargo base y la extensión horaria por guardia y disponibilidad permanente se otorgarán según reglamentación del Ministerio de Salud Pública.

Denominación de la Función

- Gerencia General
- Gerencia y Subgerencia
- Supervisión
- Programa
- Sector

Art. 7° - En las Arcas Operativas N° XX-Hospital Materno Infantil y XL-"San Bernardo", a los fines de la retribución correspondiente por función jerárquica, se establece el siguiente cuadro de equivalencia:

Denominación de la Función

- Gerencia General
- Gerencia y Subgerencia
- Supervisión
- Programa
- Servicio

Art. 8° - Con igual vigencia, apruébanse las extensiones horarias, que como Anexo III forma parte del presente decreto, correspondientes al concepto de guardia activa profesional según la discriminación establecida en dicho Anexo por Area Operativa.

La administración de estas horas de guardia corresponde y es responsabilidad de los respectivos Gerentes, de acuerdo a las normas y procedimientos que emanen del Ministerio de Salud Pública; como extensión horaria para el desempeño de la función de guardia, forman parte de la Planta de Cargos de cada Servicio.

Art. 9° - Con idéntica fecha, apruébase la sobreasignación por Disponibilidad Permanente, consignada en el Anexo IV del presente decreto, a los efectos de atender imprescindibles necesidades de atención de guardia en servicios de salud o especialidades críticas, que por su ubicación

Art. 6° - A partir del 1° de mayo de 1996, la cobertura de las funciones de conducción previstas en las estructuras orgánica y funcional que se aprueban como Anexo I por este decreto tendrán carácter de función, no de cargos, función que será interina hasta su cobertura por Concurso de Títulos, Antecedentes y Oposición. Mientras tanto, serán asignadas, por resolución ministerial, para cada caso en particular y sólo cuando estén explícitamente consignadas en la planta de Cargos que se aprueba.

En el caso de las funciones jerárquicas a asignar para la conducción de las Areas Operativas -a excepción de los Hospitales San Bernardo y Materno Infantil-, a los fines de la retribución correspondiente por función jerárquica, se establece el siguiente cuadro de equivalencia. Quedan exceptuados los cargos considerados "función política" previstos en el artículo 3° de la Ley N° 6.422 (l.o.).

Equivalencia para su Retribución

- Dirección
- Departamento
- Supervisión
- Servicio o División
- Sector o Sección

Equivalencia para su Retribución

- Dirección
- Departamento
- Supervisión
- Servicio o División
- Sector o Sección

geográfica y/o escasa disponibilidad local de recursos humanos no tienen capacidad para prestar servicios de guardia activa bajo el concepto de extensión horaria. Su régimen normativo formará parte de la reglamentación general de administración y financiamiento de personal que emanen del Ministerio de Salud Pública.

Esta sobreasignación estará sujeta a los aportes previsionales y asistenciales de ley y se asignará por resolución ministerial a solicitud de los gerentes generales o jefe de dependencia, con estricta fundamentación de las necesidades de servicio.

Art. 10. - El presente decreto no reconoce ni avala derecho alguno respecto a los casos de designaciones temporarias, ni a otras situaciones particulares, hasta tanto los agentes cuenten con el instrumento legal en donde conste su pertenencia a la planta permanente.

Art. 11. - El presente decreto será refrendado por el señor Ministro de Salud Pública y por el señor Secretario General de la Gobernación.

Art. 12. - Comuníquese, publíquese en el Boletín Oficial y archívese.

WAYAR (I.) - Martínez - Catalano.

**RESUMEN GENERAL DE PLANTAS DE CARGOS
Y FUNCIONES JERARQUICAS POR
ZONA SANITARIA Y NIVEL CENTRAL**

Unidad	Funciones	
	Jerárquicas	Cargos
- Nivel Central	139	296
- Zona Sanitaria Centro	579	4.240
- Zona Sanitaria Norte	271	1.772
- Zona Sanitaria Sur	222	1.386
- Zona Sanitaria Oeste	215	1.033
TOTAL	1.426	8.727

**RESUMEN GENERAL DE PLANTAS DE CARGOS
ZONA SANITARIA: CENTRO**

Area Operativa N°	Nombre	Función Jerárquica N°	Cargos N°
	Nivel Central	139	296
XX	Hosp. Mat. Infantil	147	1.035
XXXIX	La Caldera	3	45
XL	Hosp. San Bernardo	120	1.163
XLI	Hosp. del Milagro	68	452
XLII	Hosp. C. Jakob	50	223
XLIII	Hosp. A. Oñativia	57	243
XLV	Primer Nivel Capital	134	1.069
	Tomograffa Comp. SE	0	10
	TOTAL	718	4.536

DECRETO N° 1034 VER ANEXO

RESOLUCION

O.P. N° 5.135 F. N° 86.339

**MUNICIPALIDAD SECLANTAS
DEPARTAMENTO MOLINOS
SALTA**

RESOLUCION N° /96

VISTO:

El Parque Automotor de esta Municipalidad, y

CONSIDERANDO:

Que dentro del mismo no se encuentra una Unidad Automotor Modelo Pick Up, para ser destinada al movimiento diario de la Municipalidad, en la atención de la totalidad de la jurisdicción, afectada a obras y servicios públicos, traslado de personas, médicos,

docentes y en el cumplimiento de las Comisiones Oficiales de esta Municipalidad, por lo que se hace necesaria la Contratación de la Compra de una Unidad Pick Up.

Que de acuerdo a las cotizaciones efectuadas en esta Provincia, el monto de la Contratación mencionada supera los toques establecidos por el Poder Ejecutivo de la Provincia, en el Decreto N° 852/93, en reglamentación al Art. 26 de la Ley 705/57, de Contabilidad de la Provincia, para la Contratación Directa o por Concurso de Precios, por lo que deberá efectuarse la correspondiente Licitación Pública, por ello

El Intendente Municipal

RESUELVE

Artículo 1° - Autorízase la Contratación por Licitación Pública, para la compra de una Unidad Pick Up a Gas Oil, con capacidad de carga de superior a 700 Kg., Cabina simple, doble o supercab con servicio y venta de repuestos en la ciudad de Salta, de Industria Nacional o Importada, con destino a esta Municipalidad.

Art. 2° - Establécese la apertura de sobres el día 24 de junio de 1996, a horas 12.00, en la Intendencia Municipal, fijándose el precio del Pliego de Condiciones Generales y Particulares en la suma de \$ 10.00, debiéndose efectuar las pertinentes publicaciones en el Boletín Oficial y diario El Tribuno o Eco del Norte.

Art. 3° - Comuníquese, notifíquese, regístrese y archívese.

Seclantás, 28 de mayo de 1996

Miriam del H. Barrios

Intendente (I)

Municipalidad Seclantás

Imp. \$ 78,00

e) 31/05, 03 y 04/06/96

EDICTO DE MINA

O.P. N° 4.847

F. N° 85.773

El Dr. Daniel Enrique Marchetti, Juez de Minas de la provincia de Salta, hace saber a los efectos del Art. 112 del Dec. Ley 430/57, que José Luis Menéndez en representación de Concanor S.A., el 08 de julio de 1994, por Expte. N° 14.967 ha denunciado el descubrimiento de un yacimiento de Aridos, al que denominó "Concanor", con la siguiente descripción: Tomando como punto de referencia (P.R.) Mojón N.E. Puente carretero Ruta Nac. N° 34 Río Mojotoro se mide 2.000 m. Az. 90°00'00" hasta el punto de partida (P.P.), a partir de este punto se mide 250 m. Az. 180°00'00" hasta el punto 1, luego se mide 1.000 m. Az. 270°00'00" hasta el punto 2, luego se mide 250 m. Az. 360°00'00" hasta el punto 3 y finalmente se mide 1.000 m. Az. 90°00'00" hasta el punto de partida (P.P.),

cerrando de esta manera la superficie libre solicitada de aproximadamente 25 Has. Se registró en el libro correspondiente con el número de orden 3.439. Salta, 08 de abril de 1996. Esc. Humberto Ramírez. Secretario.

Imp. \$ 51.00 e) 14, 22/05 y 03/06/96

LICITACIONES PUBLICAS

O.P. N° 5.147 F. N° 86.362

MUNICIPALIDAD DE SALTA

DIRECCION DE COMPRAS

Licitación Pública N° 14/96

Llámase a Licitación Pública N° 14/96, para el día 13 de junio de 1996, a horas 10.30, convocada para la adquisición de Guillotina. Puntilladora, Abrochadora, Equipo Copy, mesa de Transparencia, Insoladora. Consulta y apertura de propuesta: Direc. de Compras - La Florida N° 86 - Tel. 311581 - Int. 236. Precio del pliego: \$ 32.45 (Pesos treinta y dos con cuarenta y cinco centavos). Venta de pliego: Direc. de Tesorería Municipal - La Florida N° 86.

Imp. \$ 21.00 e) 03/06/96

O.P. N° 5.146 F. N° 86.362

MUNICIPALIDAD DE SALTA

DIRECCION DE COMPRAS

Licitación Pública N° 07/96

Llámase a Licitación Pública N° 07/96, para el día 12 de junio de 1996, a horas 11.00, convocada para la adquisición de 100.000 litros de asfalto diluido Asfalix ER. 1 y 100.000 de asfalto diluido Asfalix ER. 2. Consulta y apertura de propuesta: Direc. de Compras - La Florida N° 86 - Tel. 311581 - Int. 236. Precio del pliego: \$ 82.00 (Pesos ochenta y dos). Venta de pliego: Direc. de Tesorería Municipal - La Florida N° 86.

Imp. \$ 21.00 e) 03/06/96

O.P. N° 5.139 F. N° 8.170

GOBIERNO DE SALTA

MINISTERIO DE LA PRODUCCION Y EL EMPLEO

**OBRA: "CONSTRUCCION COLEGIO
SECUNDARIO N° 60 - SAN IGNACIO
DE LOYOLA - SANTA VICTORIA ESTE**

RIVADAVIA B.N.

PROVINCIA DE SALTA

Presupuesto Oficial: \$ 250.000.-

Llamado a Licitación Pública N° 32

Plazo de Ejecución: 180 días corridos.

Sistema de contratación: Ajuste alzado.

Precio del pliego: \$ 250.00.

Fecha y Hora de Apertura: 11 de julio de 1996 Hs. 10.00.

Lugar de Apertura: Ministerio de la Producción y El Empleo - Centro Cívico Grand Bourg - Salta.

Consulta y Venta de Pliegos: Ministerio de la Producción y El Empleo - Centro Cívico Grand Bourg - Salta. A partir del 14 de junio de 1996.

Prog. Infraestructura de Educación y Salud

Sec. de O. y S.P.

Valor al cobro \$ 63.00 e) 03 al 05/06/96

O.P. N° 5.104 F. N° 86.274

MUNICIPALIDAD DE SALTA

DIRECCION DE COMPRAS

Licitación Pública N° 12/96

Llámase a Licitación Pública N° 12/96, para el día 19 de junio/96 a horas: 11.30, convocada para la Obra de 3.000 m2. de Bacheo con Hormigón - Zona Centro. Presupuesto Oficial: \$ 87.000.00. Sistema de Contratación: Unidad de Medida. Consulta y Apertura de Propuesta: Dcción. de Compras. La Florida 86 - Teléf. 311581 - Int. 236. Precio del Pliego: \$ 87. Venta de Pliego: Tesorería Municipal - La Florida 86. Recepción de los Sobres: hasta hs. 08.30 en la Dcción. de Compras.

Imp. \$ 63.00 e) 30, 31/05 y 03/06/96

O.P. N° 5.103 F. N° 86.274

MUNICIPALIDAD DE SALTA

DIRECCION DE COMPRAS

Licitación Pública N° 11/96

Llámase a Licitación Pública N° 11/96, para el día 19 de junio/96 a horas: 10.30, convocada para la Obra de 3.000 m2. de Bacheo con Hormigón - Zona Norte. Presupuesto Oficial: \$ 87.000.00. Sistema de Contratación: Unidad de Medida. Consulta y Apertura de Propuesta: Dcción. de Compras. La Florida 86 - Teléf. 311581 - Int. 236. Precio del Pliego: \$ 87. Venta de Pliego: Tesorería Municipal - La Florida 86. Recepción de los Sobres: hasta hs. 08.30 en la Dcción. de Compras.

Imp. \$ 63.00 e) 30, 31/05 y 03/06/96

O.P. N° 5.102

F. N° 86.274

MUNICIPALIDAD DE SALTA

DIRECCION DE COMPRAS**Licitación Pública N° 13/96**

Llámase a Licitación Pública N° 13/96, para el día 19 de junio/96 a horas: 12,30, convocada para la Obra de 2.000 m2. de Reconstrucción de Bocacalles de H°. Presupuesto Oficial: \$ 78.000,00. Sistema de Contratación: Unidad de Medida. Consulta y Apertura de Propuesta: Dcción. de Compras. La Florida 86 - Teléf. 311581 - Int. 236. Precio del Pliego: \$ 78. Venta de Pliego: Tesorería Municipal - La Florida 86. Recepción de los Sobres: hasta hs. 08,30 en la Dcción. de Compras.

Imp. \$ 63,00

e) 30, 31/05 y 03/06/96

O.P. N° 5.101

F. N° 86.274

MUNICIPALIDAD DE SALTA

DIRECCION DE COMPRAS**Licitación Pública N° 10/96**

Llámase a Licitación Pública N° 10/96, para el día 19 de junio/96 a horas: 09,30. convocada para la Obra de 6.000 m2. de Bacheo con Hormigón - Zona Sur. Presupuesto Oficial: \$ 174.000,00. Sistema de Contratación: Unidad de Medida. Consulta y Apertura de Propuesta: Dcción. de Compras. La Florida 86 - Teléf. 311581 - Int. 236. Precio del Pliego: \$ 174. Venta de Pliego: Tesorería Municipal - La Florida 86. Recepción de los Sobres: hasta hs. 08,30 en la Dcción. de Compras.

Imp. \$ 63,00

e) 30, 31/05 y 03/06/96

Sección JUDICIAL

SUCESORIOS

O.P. N° 5.117

F. N° 86.299

La Dra. Stella Maris Pucci de Cornejo, Juez de Primera Instancia en lo Civil y Comercial Onceava Nominación, Secretaría de la Dra. María Galvez de Torán, en los autos caratulados: "Choque, Domingo s/Sucesorio", Expte. N° 2B-65.209/95, cita y emplaza a todos los que se consideren con derechos a los bienes de esta sucesión, ya sea como herederos o acreedores, para que dentro del término de treinta días comparezcan a hacerlos valer, bajo apercibimiento de lo que hubiera lugar por ley. Publicación tres días. Salta, 09 de noviembre de 1995. Dra. María Ana Galvez de Torán, Secretaria.

Imp. \$ 25,50

e) 31/05 y 03. 04/06/96

O.P. N° 5.114

F. N° 86.292

La Dra. María C. Montalbetti de Marinaro, Juez de Primera Instancia en lo Civil y Comercial de Primera Nominación, Secretaría de la Dra. Margarita Pueyrredón de Navarro, en autos caratulados: "Bravo, Ernesto Gerardo - Sucesorio" - Expte. N° B-81.759/96, cita y emplaza a los herederos y acreedores y/o personas que se consideren con derecho a los bienes de esta sucesión para que comparezcan a este juicio a ejercerlo dentro del término de treinta días hábiles que se computarán a partir de la última publicación, bajo apercibimiento de ley. Publicación tres (3) días. Salta, 29 de mayo de 1996. Dra. Margarita Pueyrredón de Navarro, Secretaria.

Imp. \$ 25,50

e) 30, 31/05 y 03/06/96

O.P. N° 5.106

R. s/c. N° 7.246

La Dra. Stella Maris Pucci de Cornejo, Juez de 1ra. Instancia en lo Civil y Comercial 11ª Nominación, Secretaría de la Dra. María Ana Gálvez de Torán, en los autos caratulados: "López, Mirta Graciela - Sucesorio", Expte. N° 82.049/96 cita y emplaza a todos los que se consideren con derechos a los bienes de esta sucesión, ya sea como herederos o acreedores, para que dentro de los treinta días de la última publicación comparezcan a hacerlos valer, bajo apercibimiento de lo que hubiere lugar por ley. Publíquese por tres días en el Boletín Oficial y en un diario de circulación comercial. Salta, 29 de mayo de 1996. Dra. María Ana Gálvez de Torán, Secretaria.

Sin cargo

e) 30/05 al 03/06/96

O.P. N° 5.100

F. N° 86.273

La Dra. María Cristina M. de Marinaro, Juez de 1ª Inst. Civ. y Com. 1ª Nom. en autos caratulados "Sucesorio de Ruarte, Rosa Dionisia", Expte. N° 1B-71.578/95, cita y emplaza por el término de treinta (30) días a herederos y acreedores de la causante para que comparezcan a hacer valer sus derechos, bajo apercibimiento de ley. Edictos: 3 días. Salta, mayo 29 de 1996. Dra. Margarita Pueyrredón de Navarro, Secretaria.

Imp. \$ 25,50

e) 30, 31/05 y 03/06/96

O.P. N° 5.096

F. N° 86.264

El Dr. Luis Enrique Gutiérrez, Juez de 1ª Instancia en lo Civil y Comercial 3ª Nominación, Secretaría N° 1 de la Dra. Sara del C. Ramallo, en los autos:

"Sucesorio de Vivas, Gabriela". Expte. N° 1B-79.361/96. cita por edictos que se publicarán por el término de tres días en el Boletín Oficial y diario El Tribuno, a todos los que se consideren con derecho a los bienes de esa sucesión, ya sea como herederos o acreedores, para que dentro del término de treinta días comparezcan a hacerlo valer, bajo apercibimiento de lo que hubiere lugar por ley. Salta, 22 de mayo de 1996. Dra. Sara del C. Ramallo, Secretaria.

Imp. \$ 25.50 c) 30, 31/05 y 03/06/96

O.P. N° 5.095 F. N° 86.261

El Dr. Víctor Daniel Ibáñez, Juez de 1ra. Instancia en lo Civil y Comercial de 8va. Nominación, Secretaría de la Dra. Isabel López Figueroa de Canónica, en los autos: "Sucesorio de Mena, María Zoila". Expte. N° B-78.058/96. cita y emplaza a todos los que se consideren con derechos o acreedores para que en el término de treinta días comparezcan a hacerlo valer, bajo apercibimiento de lo que hubiere lugar por ley. Publíquese por el término de tres días en el Boletín Oficial y en El Tribuno o Eco del Norte. Salta, 03 de mayo de 1996. Fdo.: Dr. Víctor Daniel Ibáñez, Juez; Dra. Isabel López Figueroa de Canónica, Secretaria. Salta, 16 de mayo de 1996. Verónica Zuviría de Racioppi, Secretaria.

Imp. \$ 25,50 c) 30/05 al 03/06/96

O.P. N° 5.089 F. N° 86.251

El Dr. Víctor Daniel Ibáñez, Juez de 1ra. Instancia en lo Civil y Comercial de 8va. Nominación, Secretaría de la Dra. Isabel López Figueroa de Canónica, en los autos: "Chocobar, Dámaso y Cruz de Chocobar, María - Sucesorio". Expte. N° B-73.076/95, cita y emplaza a todos los que se consideren con derechos o acreedores para que en el término de treinta días comparezcan a hacerlo valer, bajo apercibimiento de lo que hubiere lugar por ley. Publíquese por el término de tres días en el Boletín Oficial y en El Tribuno o Eco del Norte. Salta, 15 de mayo de 1996. Fdo.: Dr. Víctor Daniel Ibáñez, Juez; Dra. Isabel López Figueroa de Canónica, Secretaria. Salta, 24 de mayo de 1996.

Imp. \$ 25,50 c) 30, 31/05 y 03/06/96

O.P. N° 5.086 F. N° 86.245

El Dr. José Osvaldo Yáñez, Juez del Juzgado de 1ª Instancia en lo Civil y Comercial 4ª Nominación, Secretaría del Dr. Jorge Montenegro, en los autos: "Sucesorio de Molina, Josefa Bienvenida", Expte. N° 1-B-73.378/95, cita y emplaza a todos los que se

consideren con derechos a los bienes de esta sucesión, ya sea como herederos o acreedores para que en el término de 30 días comparezcan a hacerlos valer, bajo apercibimiento de lo que hubiere lugar por ley. Publíquese por tres días. Salta, 05 de marzo de 1996. Fdo.: Dr. José Osvaldo Yáñez, Juez; Dr. Jorge Montenegro, Secretario.

Imp. \$ 25.50 e) 30, 31/05 y 03/06/96

REMATES JUDICIALES

O.P. N° 5.145 F. N° 86.361

Por: MARCELA DEL ARTE

SIN BASE DE CONTADO

El día 03 de junio de 1996, a las 17.00 horas, en calle 9 de Julio N° 483 de esta ciudad de Metán, por disposición del Dr. Oscar Romani, Juez de Persona, Familia y del Trabajo del Distrito Judicial del Sur - Metán, Secretaría de la Dra. Hortensia Elena Novo de Poma en autos: Teseyra, Nora Barrera de vs. Renteria Roberto s/Ejecución de Honorarios. Expte. N° 6.245/95, remataré sin base y de contado: Un televisor color marca Talent Sistema Pal N - modelo 20-03, funcionando y sin número visible. Edictos por un día en diario Eco del Norte y Boletín Oficial. Comisión del 10% a cargo del comprador con más sellado D.G.R. del 0,6% en el acto de remate. Metán, (Salta) 30 de mayo de 1996. Dra. H. Elena Novo de Poma, Secretaria.

Imp. \$ 10.50 c) 03/06/96

O.P. N° 5.144 F. N° 86.359

Por: JUANA ROSA C. DE MOLINA

JUDICIAL - BASE U\$S 3.500.-

Una casa en esta ciudad

El día 05 de junio de 1996, a las 18.05 horas en Alsina 1035 ciudad, remataré con la base de U\$S 3.500.-, el inmueble identificado Matrícula 56.198, Sección O, Manzana 438, Parcela 15 del Departamento Capital - 01. Superficie s/m 245.35 m2. Límites: N.E. calle Adán Quiroga; SE. Lote 11; NO. Lote 13 y SO. Lote 14. Plano 3.876, según datos obtenidos de la resp. cédula parcelaria. Se encuentra ubicada en calle Adán Quiroga N° 1920 V° Juanita ciudad. Tiene construido al frente peq. salón de 5 x 3 m. c/paredes de ladrillo, techo fibrocemento, piso mosaico granito, dos puertas metal y ventana a la calle c/rejas de hierro. Más al fondo y separado por un patio de tierra, hay un portón de chapa y luego dos habitaciones, un baño instalad y pasillo, todo piso granito, techo fibrocemento, paredes de material y rebocado interiormente. Construcc. nueva. Servicio de luz eléctrica, agua corriente. Cercado en parte c/tapia de ladrillo y tela metal, frente sin cerramiento. Sin pavimento ni vereda.

Se encuentra ocupado por el demandado, su esposa y dos hijos menores en calidad de propietario. Ordena el señor Juez del Juzgado de 1ra. Instancia Civil y Comercial de 6ta. Nominación, Dr. Guillermo F. Díaz, Secret. Dra. Nelda V. Valdez, en juicio seguido contra "Medina, Felipe Santiago - Ejec. Hipotecaria". Expte. N° B-74.355/95. Forma de pago: 30% del precio total obt. con más 5% arancel de Ley y 1,25% sellado D.G.R. en efectivo a cargo del comprador en el acto del remate. El saldo (70%) dentro de los cinco días de aprobada la subasta. No se suspende aunque el día fijado sea declarado inhábil. Publicación 3 días en Boletín Oficial y El Tribuno. Inf. a la Sra. Mart. en Alsina 1035, Tel. 210832 por la tarde o al 240330 desp. de las 21,00 horas. J. R. C. de Molina, Martillero Público. IVA. Responsable No Inscripto.

Imp. \$ 72,00

e) 03 al 05/06/96

O.P. N° 5.142

F. N° 86.354

Por: CARLOS ESTEBAN PORCELO**REMATARE CON BASE Y REDUCCIONES****Dos colectivos modelo 1993 con motor Deutz, carrocería El Detalle**

El día jueves 13 de junio de 1996, a horas 18,00 en calle Pellegrini N° 380 de la ciudad de Orán, remataré con la base de \$ 147.407,93, cada unidad y con la aclaración de no existir postores pasados 15 minutos se reducirá la base en un 50% y de persistir la ausencia de ofertas se rematará sin base los siguientes bienes: Un omnibus Dominio B-2.493.399 y otro Dominio B-2.493.400 ambos modelo OA-101 año 1993, con motor Deutz y chasis y carrocería marca El Detalle de 45 asientos. El Dominio B-2.493.399 tiene motor Deutz N° SLC704545, carrocería N° OA-F-30041 y el Dominio B-2.493.400 tiene motor Deutz N° SLC 704.687 y chasis, carrocería El Detalle N° OA-F-30037 ambos con suspensión neumática. Ordena la Juez en el Juzgado de 1ra. Instancia en lo Civil y Comercial, 1ra. Nominación del Distrito Judicial del Norte - Orán, Dra. Inés del Carmen Daher, Secretaría de la Dra. Claudia G. Nallar en autos: "El Detalle S.A.C.I. y F. vs. Fama, Silvio Alberto. Ejecución Prendaria", Expte. N° 36.306/95. Edictos por 5 días en el Boletín Oficial y diario El Tribuno. Forma de pago el total del precio de adjudicación en el acto. Comisión 10% a cargo del adquirente en el acto del remate. Informes al Martillero Carlos Esteban Porcelo, en Güemes N° 1053, teléf. 21508-Orán. Los automotores se rematarán en el estado visto que se encuentran, podrán ser revisados e informes en Güemes N° 1053, Teléf. 21508 al Martillero, Carlos Esteban Porcelo en Orán. San Ramón de la Nueva Orán, 29 de mayo de 1996.

Imp. \$ 100,00

e) 03, 07, 11, 12 y 13/06/96

O.P. N° 5.093

F. N° 86.254

Por: SUSANA J. T. DE MUIÑOS**JUDICIAL CON BASE****Excelente casa de dos plantas**

El día 03 de junio a las 17,30 horas, en calle Lamadrid N° 454 de esta ciudad, remataré con base de \$ 728.- correspondiente a las 2/3 parte de su valor fiscal, un inmueble de dos plantas con todo lo edificado, clavado y adherido al suelo; identificado con Mat. 67.387, Sección "Q" Manzana 28; Parcela 17; Departamento Capital, con 12 m. de frente y 21,50 m. de fondo - según datos obtenidos de la respectiva cédula parcelaria. Consta en Planta Baja de: living de 6 x 5 m.; hall; tres dormitorios de 3 x 3,50 m. con placard; cocina de 6 x 5 m. amoblada y con calefón; cochera cerrada para dos autos con rejas altas; lavadero; jardín y patio; baño de primera; terminada con piso de granito, todo en buenas condiciones. Las medidas dadas son aproximadas. En Planta Alta: dos dormitorios; cocina y baño, sin terminar. Posee todos los servicios y teléfono. El inmueble se encuentra ocupado por los demandados. Ubicado en Pasaje Cosquín N° 783, calle sin pavimentar, al lado del Concejo Deliberante. Ordena el Dr. Víctor Daniel Ibáñez, Juez del Juzgado de 1ra. Instancia en lo Civil y Comercial de 8va. Nominación, en juicio seguido contra Ortega, Aldo; Angel de Ortega, Susana Minerva - Ejecución Hipotecaria - Expte. N° 57.483/94". Señá 30% en el acto y a cuenta de precio, el 70% dentro de los cinco (5) días de haberse aprobado el remate con más 5% de Arancel de Ley y el pago del Sellado de Rentas (1,25%), a cargo del comprador, en el acto del remate y de contado efectivo. No se suspende aunque el día fijado sea declarado inhábil, publicación tres (3) días en el Boletín Oficial y diario El Tribuno. Informes a la Sra. Martillero en el Tel. 215882. IVA. Responsable No Inscripto. S. J. T. de Muñños, Martillero Público.,

Imp. \$ 51,00

e) 30, 31/05 y 03/06/96

POSESIONES VEINTEÑAL

O.P. N° 5.109

F. N° 86.278

El Dr. Guillermo Félix Díaz, a cargo del Juzgado en lo Civil y Comercial 6ta. Nominación, Secretaría de la Dra. Ana M. Pineda de Rodríguez, en los autos Anachuri Olarte, Elio vs. Choque, Hipólito, s/Sumario-Adquisición del Dominio por Usucapación" - Expte. N° B-71.445/95, cita al señor Hipólito Choque para que comparezca a juicio dentro de los seis días contados a partir de la última publicación y bajo apercibimiento de designársele al Defensor Oficial para que lo represente. Publíquese por el término de tres días en el Boletín Oficial y diario Eco del Norte, Salta, 22 de abril de 1996. Dra. Ana María Pineda de Rodríguez, Secretaria.

Imp. \$ 63,00

e) 30 y 31/05 y 03/06/96

O.P. N° 5.084

F. N° 86.242

La Dra. Ana María de Feudis de Lucia, Juez en lo Civil y Comercial del Distrito Judicial del Norte, Circunscripción Tartagal, en los autos caratulados "Costa, Henry y Klarman Morizzio, Julia Elena vs. Tornquist, Carlos Alfredo, Usucapion". Expte. N° 7.893/95, cita a don Carlos Alfredo Tornquist, para que en el término de seis (6) días, proceda a tomar la intervención que corresponda a los fines de hacer valer sus derechos a contar desde su última publicación, bajo apercibimiento de que si no comparece se le nombrará al Sr. Defensor de Ausentes para que lo represente. Publíquese por cuatro días en el diario Eco del Norte. Tartagal, 17 de mayo de 1996. Esc. Mirta Susana Garay de Wierna, Secretaria.

Imp. \$ 84,00

e) 30, 31/05 y 03, 04/06/96

INSCRIPCION DE MARTILLERO

O.P. N° 5.060

F. N° 86.191

El Dr. José Osvaldo Yáñez, Juez de Ira. Instancia en lo Civil y Comercial de 4ta. Nominación, Secretaría del Dr. Jorge Montenegro, en autos caratulados: "Bellini, Edgardo Carlos, s/Inscripción de Martillero, Expte. N° B-79.793/96, hace saber que el señor Edgardo Carlos Bellini, D.N.I. N° 23.749.942, con domicilio en calle Alvarado N° 764, ha solicitado la inscripción como Martillero Público. Publíquese por el término de ocho días en el Boletín Oficial y diario Eco del Norte, a los fines previstos por el artículo 2° de la Ley 3.272. Salta, 16 de mayo de 1996. Jorge R. Montenegro, Secretario.

Imp. \$ 68,00

e) 28/05 al 06/06/96

EDICTOS JUDICIALES

O.P. N° 5.119

F. N° 86.310

La Dra. María Bossini de Aguilar - Juez de Ira. Instancia en lo Civil de Personas y Familia Ira. Nominación, Secretaría a cargo de la Escribana Teresa Echazú de Aira, en los autos: "Tercero, Alfredo c/Vizcarra, María del Valle - Divorcio Vincular, Expte. N° 2B-75.575/95", cita la señora María del Valle Vizcarra, a estar a derecho dentro de los 9 días a partir de la última publicación, bajo apercibimiento de nombrar Defensor Oficial que la represente. Publíquese por 2 días en el Boletín Oficial y en un diario de circulación oficial. Fdo. Esc. Teresa Echazú de Aira, Secretaria. Salta, 21 de mayo de 1996.

Imp. \$ 17,00

e) 31/05 y 03/06/96

O.P. N° 5.105

R. s/c. N° 7.245

La Dra. Marta Inés Maturana de Haddad, Juez del Juzgado de Ira. Instancia en lo Civil de Personas y Familia 3ra Nominación, Secretaría de la Dra. Mercedes H. Molina de Giménez, en los autos caratulados: "Paula, María Cristina vs. Jiménez, Gabriel Ovidio s/Tenencia de hijos", Expte. N° B-45.389/93; cita al Sr. Gabriel Ovidio Jiménez a fin de que comparezca a tomar intervención y hacer valer sus derechos en este juicio, dentro de los nueve días de la última publicación, bajo expreso apercibimiento de designarse para que lo represente al Defensor Oficial Civil que por turno corresponda. Publicación: 3 (tres) días. Salta, 24 de abril de 1996. Marta Inés Maturana de Haddad, Juez.

Sin cargo

e) 30/05 al 03/06/96

Sección COMERCIAL**CONSTITUCION DE SOCIEDAD**

O.P. N° 5.137

F. N° 86.346

TOM-JAK S.R.L.

Socios: Guillermo Jakúllica, D.N.I. N° 12.220.845, argentino, casado, Ingeniero Agrónomo, de 39 años de edad, con domicilio en calle Del Milagro N° 552. Alberto Francisco Tomasini, D.N.I. N° 6.296.578, argentino, casado, agricultor, de 52 años de edad, con domicilio en B° Intersindical, calle Radio del Plata N° 2683. Todos los domicilios en la ciudad de Salta.

Fecha de Constitución: 13 de mayo de 1996.**Denominación:** "TOM-JAK" S.R.L.**Domicilio:** Tendrá su domicilio legal en calle Radio del Plata N° 2683 - B° Intersindical.**Duración:** Cinco (5) años a partir de la fecha de inscripción en el Registro Público de Comercio, puede la Sociedad prorrogarse con acuerdo unánime de los socios.

Objeto: La sociedad tiene por objeto dedicarse por cuenta propia, o de terceros y/o asociada a terceros a la "Administración, explotación, arrendamiento de granjas, huertas, y campos, y la comercialización de los productos obtenidos". Pudiendo actuar además en todo lo relacionado con este objeto como mandataria, comisionista y/o representante. Podrá la Sociedad realizar toda clase de actos jurídicos, operaciones, contratos, sin restricción alguna y de cualquier naturaleza que se relacione directamente con el objeto social.

Capital Social: Suscripción e integración. El Capital Social se establece en la suma de pesos veinticinco mil (\$ 25.000.-), compuesto de doscientos cincuenta cuotas de Capital de pesos cien (\$ 100.-) cada una que se suscriben e integran de la siguiente manera:

Guillermo Jakúllica suscribe 125 (ciento veinticinco) cuotas de Capital e integra el 25% en efectivo; Alberto Francisco Tomasini suscribe 125

(ciento veinticinco) cuotas de Capital e integra el 25% en efectivo, los socios se comprometen a abonar el saldo en tres cuotas iguales y bimestrales.

Administración y representación: La administración y dirección estará a cargo de los socios quienes revestirán el carácter de socios gerentes, estando su cargo el uso indistinto de la firma social y ejerciendo la representación legal.

Fiscalización: La fiscalización será ejercida por los socios.

Fecha de cierre del Ejercicio: 31 de mayo de cada año.

Certifico que por Orden del Señor Juez de Primera Instancia en lo Comercial de Registro Autorizo la publicación del presente Edicto. Secretaria: Salta, 31/05/96. Dra. Claudia Ibáñez de Alemán, Secretaria. Imp. \$ 25,00 e) 03/06/96

AVISO COMERCIAL

O.P. N° 5.141

F. N° 86.350

COMPañIA SALTEÑA DE CARBONES S.A.

Integración de Nuevo Directorio

Según Acta de Asamblea N° 15 con fecha 28 de julio de 1995 del libro de Actas de Asamblea de la Sociedad, quedó conformado el nuevo Directorio de la siguiente forma:

Presidente: Carlos Edmundo Torrea.

Certifico que por Orden del Señor Juez de Primera Instancia en lo Comercial de Registro Autorizo la publicación del presente Edicto. Secretaria: Salta, 31/05/96. Dra. Claudia Ibáñez de Alemán, Secretaria. Imp. \$ 21,00 e) 03/06/96

Sección GENERAL

ASAMBLEA PROFESIONAL

O.P. N° 5.120

F. N° 86.307

CAJA DE SEGURIDAD SOCIAL PARA ABOGADOS

Asamblea General Ordinaria

El Consejo de Administración de la Caja de Seguridad Social de la provincia de Salta, convoca a Asamblea General Ordinaria de afiliados y jubilados para el día viernes 28 de junio de 1996 a horas 11,30, en el local de la entidad, sito en Avda. Sarmiento N° 302 de esta ciudad, para tratar el siguiente:

ORDEN DEL DIA

- 1º) Lectura y aprobación del Acta anterior.
- 2º) Designación de dos asambleístas para firmar el Acta de la Asamblea.
- 3º) Tratamiento de la Memoria, Balance y Cuadros Contables del ejercicio cerrado el 31/12/95 y consideración de recursos y gastos.

De acuerdo al art. 16 del Dcto. Ley 15/75 y modificatorios, el quórum para las asambleas será la mitad de los integrantes del padrón pero se constituirá media hora después de la fijada con el número de miembros que concurren.

Salta, 29 de mayo de 1996.

Néstor Esquiú

Dr. Guillermo J. Martinelli

Secretario

Presidente

Imp. \$ 37,50

e) 31/05, 03 y 04/06/96

ASAMBLEA

O.P. N° 5.138

F. N° 86.347

Salta, 29 de mayo de 1996

SPORTING CLUB

Asamblea General Ordinaria

Se comunica a los señores Socios del Sporting Club que el día domingo 23 de junio próximo a las 10,00

horas, o una hora después si no hubiese quórum, se realizará la Asamblea General Ordinaria prevista en el Art. 74 de los Estatutos Social modificados, correspondiente al Ejercicio 1995/1996.

En la misma se tratará el siguiente:

ORDEN DEL DIA

- 1º) Lectura y consideración del Acta anterior.
- 2º) Lectura y consideración de la Memoria y Balance General de la Institución.
- 3º) Elección de dos socios para firmar el Acta.
- 4º) Elección de los miembros de la Comisión Directiva y del Organó de Fiscalización que cesan en sus mandatos por haber concluido el período para el cual fueron elegidos.

Edgardo Carrizo

Federico V. Mainoli

Secretario

Presidente

Imp. \$ 6,50

e) 03/06/96

FE DE ERRATAS

O.P. N° 5.143

F. N° 86.356

Se deja constancia que en el aviso de la Municipalidad de Seclantás publicado desde el 31/05/96 hasta el 04/06/96 se deslizó un error:

Donde dice:

SECCION ADMINISTRATIVA

Resolución N° /96

Debe decir:

Licitación Pública N° 01/96

Para salvar el error, corre su transcripción al pie:

MUNICIPALIDAD SECLANTAS

DEPARTAMENTO MOLINOS

SALTA

Licitación Pública N° 01/96.

Lugar de Apertura: Municipalidad Seclantás.

Fecha de Apertura: 24 de junio de 1996 - Horas 12.00.

Objeto: Adquisición Unidad Pick Up nueva a Gas Oil, con capacidad de carga superior a 700 Kg., cabina simple, doble o supercab con servicio y venta de repuestos en la ciudad de Salta, de Industria Nacional o Importada.

Destino: Municipalidad Seclantás.

Presupuesto oficial: \$ 31.000.- (Pesos treinta y un mil).

Precio Pliego: \$ 10,00.

Lugar de venta Pliegos: Municipalidad Seclantás.
Imp. \$ 21.00 e) 03/06/96

RECAUDACION

O.P. N° 5.140

Saldo anterior	\$ 71.026,63
Recaudación del día 31/05/96.....	\$ 64,40
TOTAL	\$ 71.091,03

Boletín Oficial

N° 14.929



ANEXO

DECRETO N° 1.034

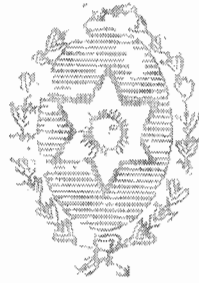

ANEXO

DECRETO N° 1034

ES COPIA



DECRETO N° 1034

ANEXO I

RINA R. DE TORRES
Numeración Gral. Leyes y Decretos
Secretaría Gral. de la Gobernación

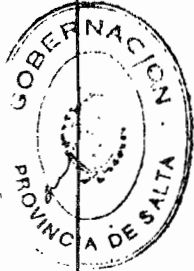

SECTOR | DIVISION | SUPERVISION | DEPARTAMENTO | DIRECCION | DIRECCION GRAL. | FUERA DE NIVEL | SUB SECRETARIA | SECRETARIA

PROGRAMA O DEPARTAMENTO

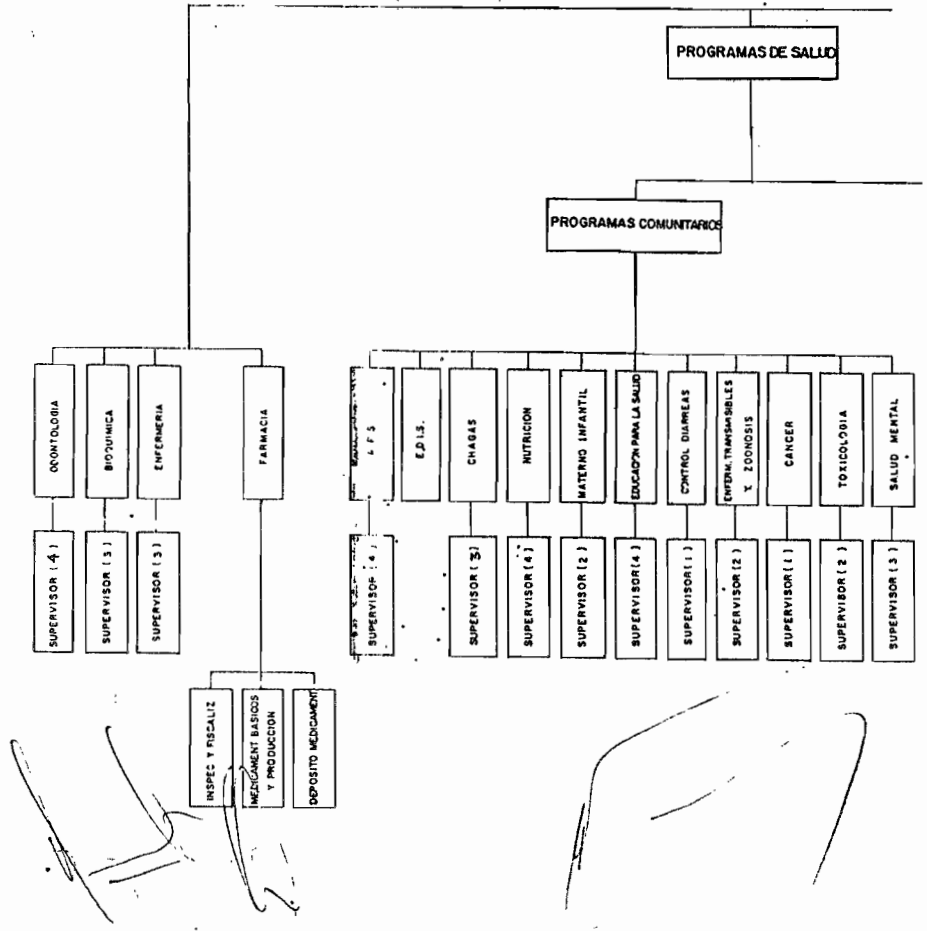

ES COPIA

RINA R. DE TORRES
Numeración Gral. Leyes y Decretos
Secretaría Gral. de la Gobernación



DECRETO N° 1034

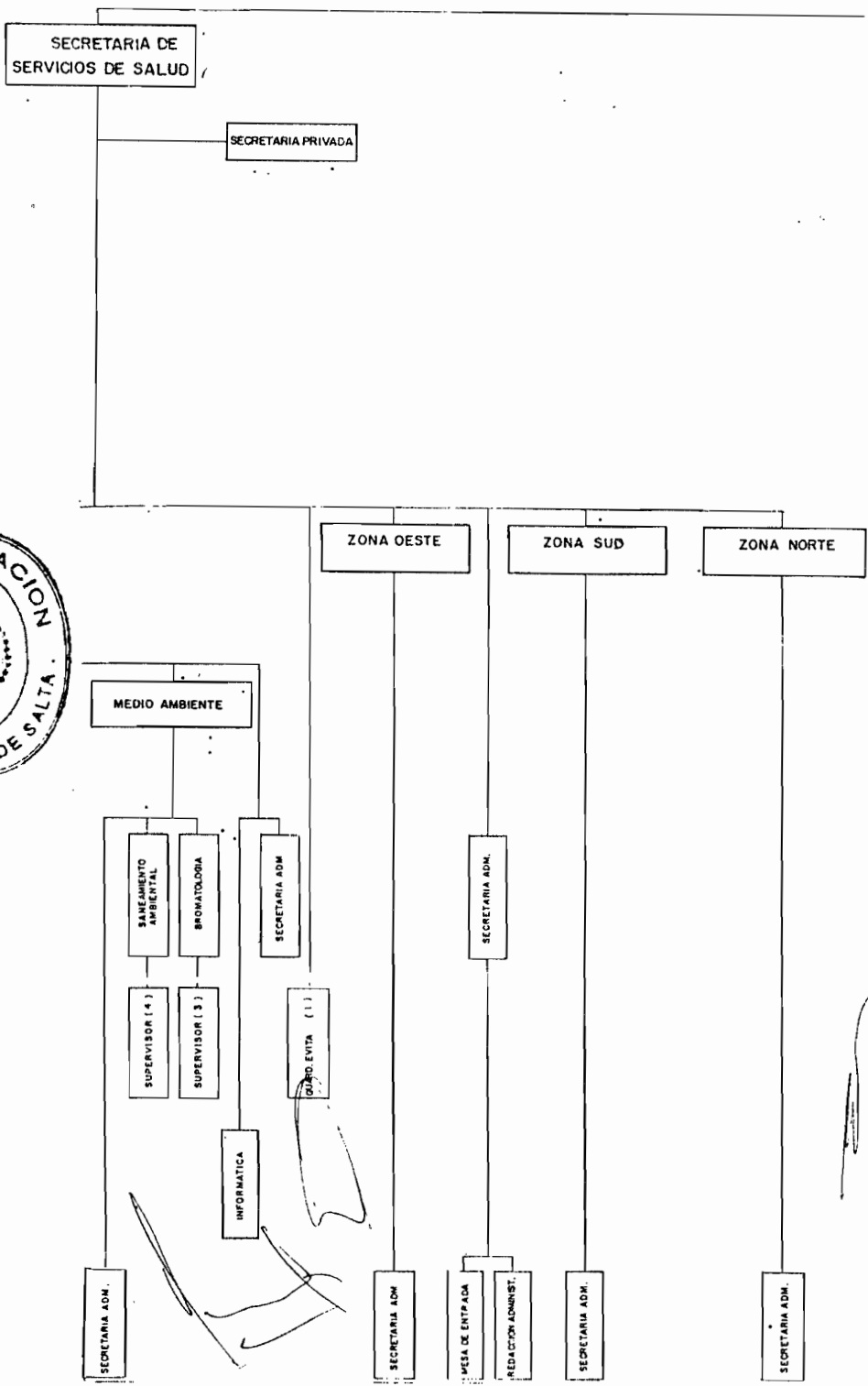

ES COPIA

1034

MINISTERIO DE SALUD PUBLICA

RINA B. DE TORRES
Numeración Graf. Leyes y Decreto
Secretaría Graf. de la Gobernación



SECRETARIA PRIVADA

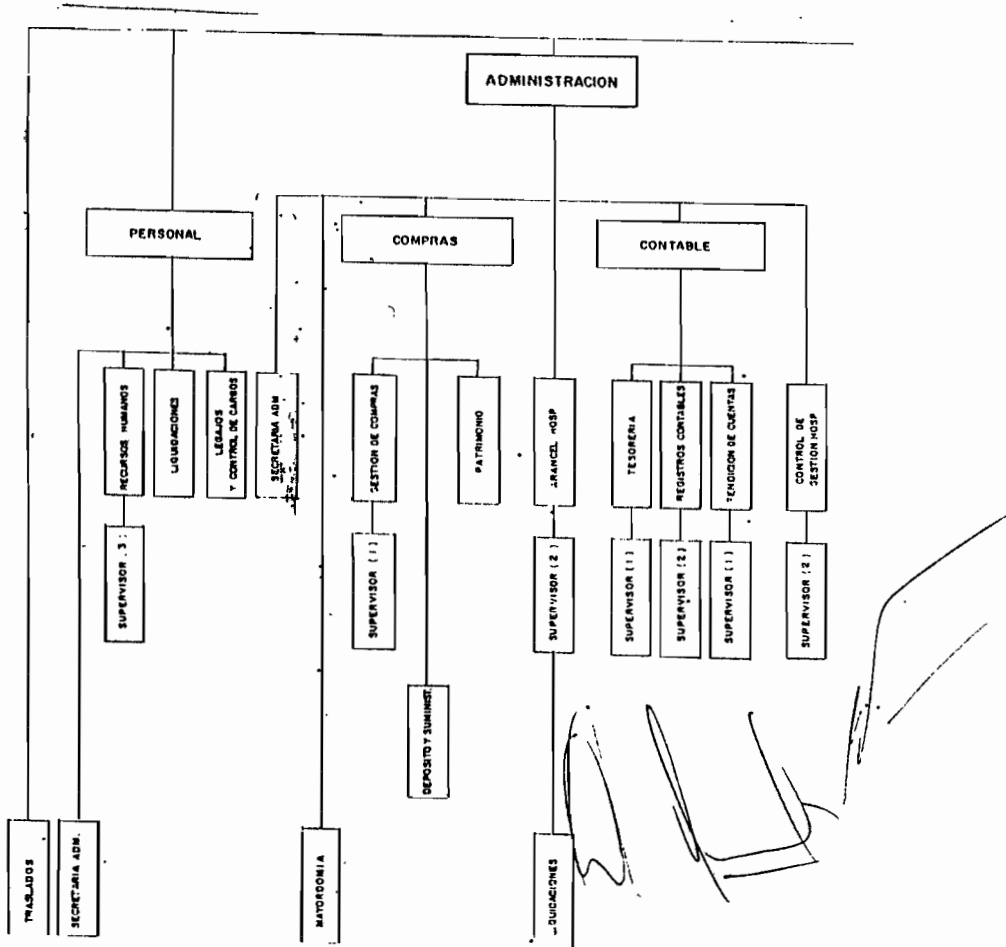

ES COPIA

Rina R. de Torres
RINA R. DE TORRES
Numeración Gral. Leyes y Decretos
Secretaría Gral. de la Gobernación



DECRETO N° 1034

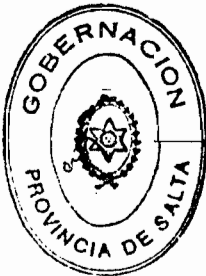

DIRECCION DE RELACIONES INSTITUCIONALES

EPIDEMIOLOGIA, ESTADISTICA E INFORMATICA

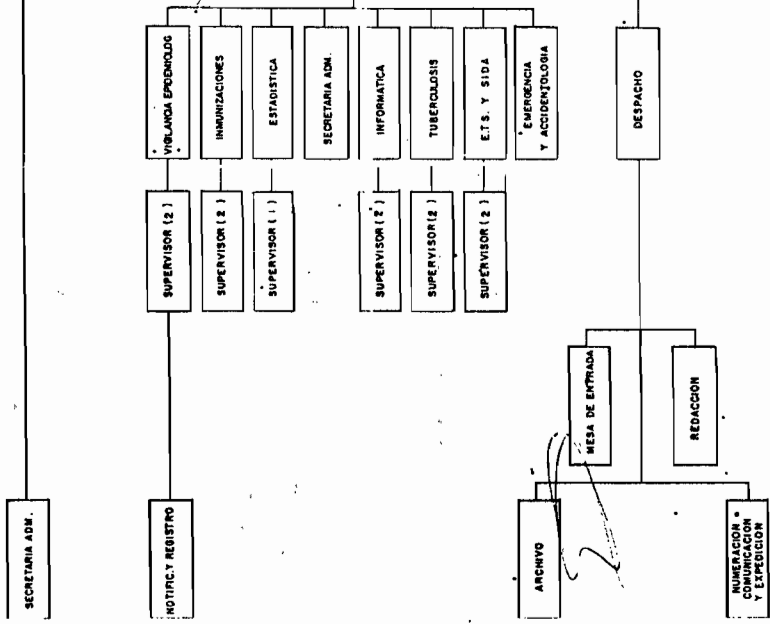

ES COPIA

11

RINA R. DE TORRES
Numeración Gral. Leyes y Decretos
Secretaría Gral. de la Gobernación



DECRETO N° 1034

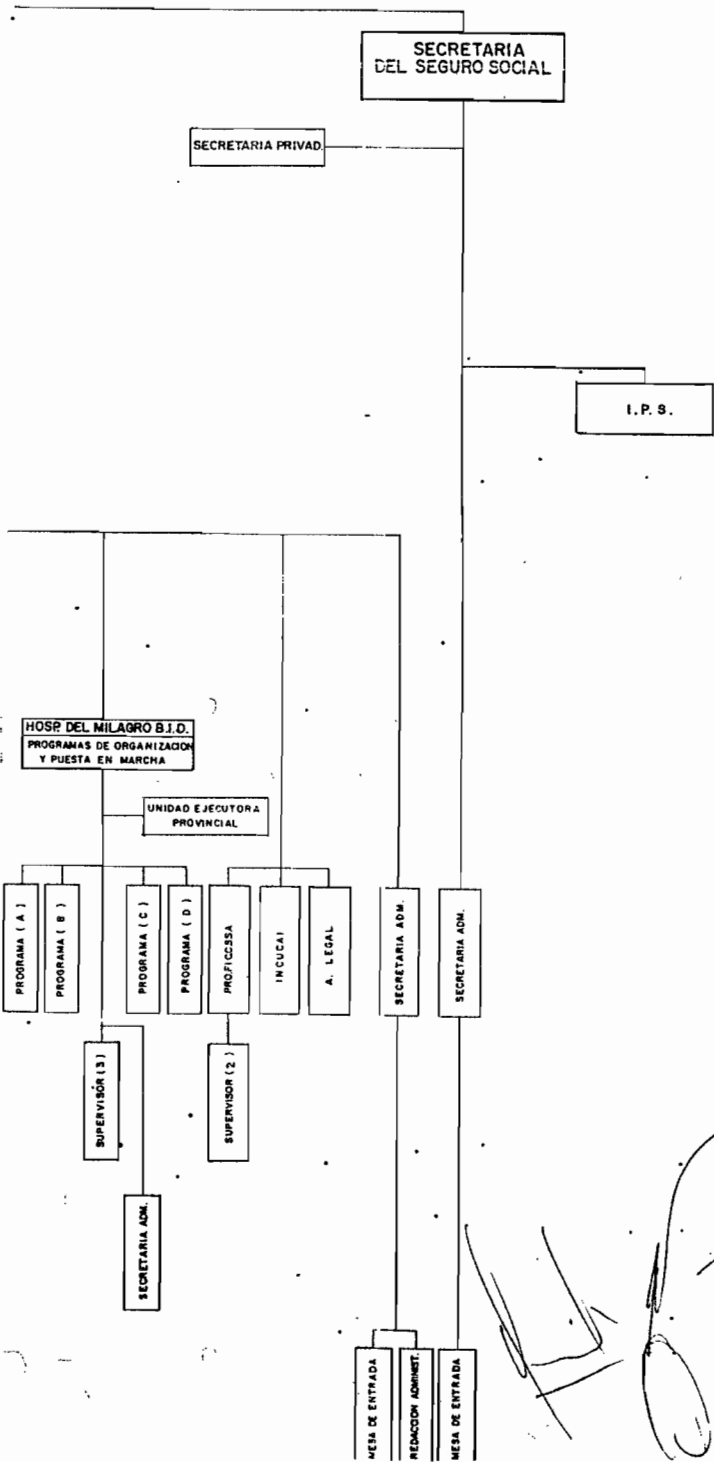

[Handwritten signature]

DECRETO N° 1034

12

ES COPIA

Rina R. de Torres
RINA R. DE TORRES
Numeración Gen. Leyes y Decretos
Secretaría Gen. de la Gobernación



NIVEL CENTRAL
RESUMEN GENERAL DE
FUNCIONES JERARQUICAS Y CARGOS

DENOMINACION	AREA SANITARIA	AREA DE APOYO	TOTAL
- Programa	27	0	27
- Departamento	0	17	17
- Supervisión	62	8	70
- División	4	4	8
- Sección	2	15	17
TOTAL	95	44	139

CARGOS	174	122	296
---------------	------------	------------	------------



[Handwritten signature]

[Handwritten signature]

13

ES COPIA

DECRETO N° 1034

Edo. G.

RINA R. DE TORRES
Numeración Gral. Leyes y Decretos
Secretaría Gral. de la Gobernación

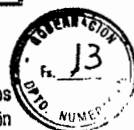

A N E X O II

MINISTERIO DE SALUD PUBLICA
NIVEL CENTRAL

PLANTA DE CARGOS

MINISTRO DE SALUD PUBLICA
1 Ministro
1 Cargo

SECRETARIA ADMINISTRATIVA
1 Jefe de Departamento 1 Secretaria Administrativa 1 Jefe de Sección Mesa de Entrada 1 Jefe de Sección Redacción Administrativa 4 Auxiliares Administrativos 2 Ordenanzas
3 Funciones Jerárquicas 7 Cargos

DESPACHO
1 Jefe de Departamento 1 Redactor Administrativo
1 Jefe de División Mesa de Entradas 2 Técnicos Registrales
1 Jefe de División Redacción 9 Redactores Administrativos
1 Jefe de Sección Archivo 2 Técnicos Registrales
1. Jefe de Sección Numeración, Comunicación y Expedición 3 Técnicos Registrales
5 Funciones Jerárquicas 17 Cargos



[Handwritten signatures and scribbles at the bottom of the page]

DECRETO N° 1034

Rina R. de Torres
 RINA R. DE TORRES
 Numeración Graf. Leyes y Decretos
 Secretaría Gral. de la Gobernación



DIRECCION GENERAL DE ADMINISTRACION

1 Director General
 1 Secretaria Administrativa (Jefe de Departamento)
 2 Redactores Administrativos
 1 Técnico Registral
 3 Auxiliares Administrativos
 1 Jefe de Sección Mayordomía
 1 Electricista
 1 Chofer
 6 Personal de Servicios Generales

2 Funciones Jerárquicas
 15 Cargos

DEPARTAMENTO DE ARANCELAMIENTO HOSPITALARIO

1 Jefe de Departamento
 2 Supervisores
 2 Profesionales Asistentes
 1 Jefe de Sección Liquidaciones
 1 Técnico Facturador
 1 Auxiliar Administrativo

4 Funciones Jerárquicas
 4 Cargos



DEPARTAMENTO DE CONTROL DE GESTION HOSPITALARIA

1 Jefe de Departamento
 2 Supervisores
 1 Profesional Asistente CPN
 1 Perito Contable
 1 Técnico Revisor

3 Funciones Jerárquicas
 3 Cargos

DIRECCION DE COMPRAS

1 Director
 1 Profesional Asistente CPN
 1 Jefe de División Depósito y Suministro
 2 Técnicos Registrales
 1 Auxiliar Administrativo
 4 Choferes
 2 Personal de Servicios Generales

1 Función Jerárquica
 11 Cargos

DECRETO N° 1034

Rina R. de Torres
 RINA R. DE TORRES
 Numeración Gral. Leyes y Decretos
 Secretaría Gral. de la Gobernación



DEPARTAMENTO GESTION DE COMPRAS

1 Jefe de Departamento
 1 Supervisor
 6 Técnicos de Compras

2 Funciones Jerárquicas
 6 Cargos

DEPARTAMENTO DE PATRIMONIO

1 Jefe de Departamento
 4 Verificador Patrimonial

1 Función Jerárquica
 4 Cargos

DIRECCION CONTABLE

1 Director
 1 Profesional Asistente CPN

2 Cargos

DEPARTAMENTO DE TESORERIA

1 Jefe de Departamento
 1 Supervisor
 5 Peritos Contables

2 Funciones Jerárquicas
 5 Cargos

DEPARTAMENTO DE REGISTROS CONTABLES

1 Jefe de Departamento
 2 Supervisores
 7 Peritos Contables

3 Funciones Jerárquicas
 7 Cargos



ES COPIA

Rina R. de Torres
RINA R. DE TORRES
Numeración Gral. Leyes y Decretos
Secretaría Gral. de la Gobernación



DECRETO Nº 1034

DEPARTAMENTO RENDICION DE CUENTAS
1 Jefe de Departamento
1 Supervisor
8 Técnicos Revisores
2 Funciones Jerárquicas
8 Cargos



DIRECCION DE RELACIONES INSTITUCIONALES
1 Director
1 Secretaria Administrativo (Jefe de Sección)
2 Auxiliares Administrativos
1 Función Jerárquica
3 Cargos

[Handwritten signatures and scribbles]

DECRETO N° 1034

Rina R. de Torres
 RINA R. DE TORRES
 Numeración Gral. Leyes y Decretos
 Secretaría Gral. de la Gobernación



DIRECCION GENERAL DE EPIDEMIOLOGIA ESTADISTICA E INFORMATICA	
1	Director General
1	Secretaria Administrativa (Jefe de Departamento)
5	Auxiliares Administrativos
1	Chofer
1 Función Jerárquica	
7 Cargos	

PROGRAMA DE VIGILANCIA EPIDEMIOLOGICA	
1	Jefe de Programa
2	Supervisores
1	Jefe de Sector Notificaciones y Registros
1	Educador Sanitario
1	Técnico en Estadística
4 Funciones Jerárquicas	
2 Cargos	

PROGRAMA DE INMUNIZACIONES	
1	Jefe de Programa
2	Supervisores
2	Enfermeros Profesionales
3 Funciones Jerárquicas	
2 Cargos	

PROGRAMA DE ESTADISTICA	
1	Jefe de Programa
1	Supervisor
5	Técnicos en Estadísticas
2 Funciones Jerárquicas	
5 Cargos	



[Handwritten signatures and marks]

ES COPIA

DECRETO N° 1034

Rina R. de Torres
 RINA R. DE TORRES
 Numeración Gral. Leyes y Decretos
 Secretaría Gral. de la Gobernación



PROGRAMA DE INFORMATICA

1 Jefe de Programa
 2 Supervisores
 7 Técnicos en Informática

3 Funciones Jerárquicas
 7 Cargos

PROGRAMA DE TUBERCULOSIS

1 Jefe de Programa
 2 Supervisores
 1 Lic. en Enfermería

3 Funciones Jerárquicas
 1 Cargo

PROGRAMA DE ENFERMEDADES DE
TRANSMISION SEXUAL Y S.I.D.A.

1 Jefe de Programa
 1 Supervisor
 1 Profesional Asistente

2 Funciones Jerárquicas
 1 Cargo

PROGRAMA DE EMERGENCIA Y ACCIDENTOLOGIA

1 Jefe de Programa
 1 Auxiliar Administrativo

1 Función Jerárquica
 1 Cargo



DECRETO Nº 1034

[Firma]
 RINA R. DE TORRES
 Numeración Gral. Leyes y Decretos
 Secretaría Gral. de la Gobernación



DIRECCION DE PERSONAL

1 Director
 1 Secretaria Administrativa (Jefe de Sección)
 4 Técnicos Registrales de Mesa de Entradas
 3 Técnicos Registrales de Control de Asistencia

1 Funciones Jerárquicas
 8 Cargos

PROGRAMA DE RECURSOS HUMANOS

1 Jefe de Programa
 3 Supervisores
 2 Auxiliares Administrativos
 1 Auxiliar Administrativo (Reg. de Títulos)

4 Funciones Jerárquicas
 3 Cargos

DEPARTAMENTO LIQUIDACIONES

1 Jefe de Departamento
 1 Técnico Liquidador
 1 Técnico Liquidador Nivel Central
 1 Técnico Liquidador Zona Oeste
 1 Técnico Liquidador Zona Norte
 1 Técnico Liquidador Zona Sur

1 Funciones Jerárquicas
 5 Cargos

DEPARTAMENTO DE LEGAJOS
Y CONTROL DE CARGOS

1 Jefe de Departamento
 3 Técnicos Registrales de Sistemas
 1 Técnico Registral Control de Cargos
 1 Técnico Registral Zona Oeste
 1 Técnico Registral Zona Norte
 1 Técnico Registral Zona Sur

1 Función Jerárquica
 7 Cargos



DECRETO N° 1034

Edina R. de Torres
 EDINA R. DE TORRES
 Numeración Gral. Leyes y Decretos
 Secretaría Gral. de la Gobernación



HOSPITAL DEL MILAGRO BID
Unidad Ejecutora Provincial

1 Director
 3 Supervisores
 1 Secretaria Administrativa (Nivel División)
 1 Auxiliar Administrativo

4 Funciones Jerárquicas
 2 Cargos

INSTITUTO NACIONAL CENTRO UNICO
COORDINADOR DE ABLACION E IMPLANTES
INCUCAI

1 Jefe de Programa
 1 Auxiliar Administrativo

1 Función Jerárquica
 1 Cargo

DEPARTAMENTO ASESORIA LEGAL

1 Jefe de Departamento
 5 Profesionales Asistentes Abogados
 3 Auxiliar Administrativo

1 Función Jerárquica
 8 Cargos

PROGRAMA DE FISCALIZACION Y
CONTROL DE CALIDAD SANITARIA
PRO.FI.C.C.SA.

1 Jefe de Programa
 2 Supervisores
 1 Profesional Asistente
 3 Profesionales Asistentes Arquitectos
 1 Perito Contable
 1 Auxiliar Administrativo

3 Funciones Jerárquicas
 6 Cargos



em

[Handwritten signatures and scribbles]

21

ES COPIA

DECRETO Nº 1034

RINA R. DE TORRES
Numeración Gral. Leyes y Decretos
Secretaría Gral. de la Gobernación

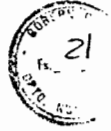



SECRETARIO DE SERVICIOS DE SALUD
1 Secretario
1 Cargo

SECRETARIA ADMINISTRATIVA
1 Jefe de Departamento
1 Jefe de Sección Mesa de Entrada
1 Auxiliar de Mesa de Entrada
1 Jefe de Sección Redacción Administrativa
3 Auxiliares Administrativos
1 Chofer
3 Funciones Jerárquicas
5 Cargos

com

SECCION TRASLADOS
1 Jefe de Sección
1 Auxiliar Administrativo
1 Asistente Social
1 Chofer
1 Función Jerárquica
3 Cargos

1034

22

ES COPIA

Rina R. de Torres
RINA R. DE TORRES
Numeración Gral. Leyes y Decretos
Secretaría Gral. de la Gobernación



DIRECCION GENERAL DE ZONA OESTE
1 Director General
1 Secretaria Administrativa (Jefe de Sección)
1 Auxiliar Administrativo
1 Funciones Jerárquicas
2 Cargos

DIRECCION GENERAL DE ZONA SUD
1 Director General
1 Secretaria Administrativa (Jefe de Sección)
1 Auxiliar Administrativo
1 Funciones Jerárquicas
2 Cargos

DIRECCION GENERAL DE ZONA NORTE
1 Director General
1 Secretaria Administrativa (Jefe de Sección)
1 Auxiliar Administrativo
1 Funciones Jerárquicas
2 Cargos



[Handwritten signatures and scribbles]

ES COPIA

23

DECRETO Nº 1034

RINA R. DE TORRES
Numeración Gral. Leyes y Decretos
Secretaría Gral. de la Gobernación



DIRECCION GENERAL DE PROGRAMAS DE SALUD

1 Director General
1 Secretaria Administrativa (Jefe de Departamento)
1 Jefe de División Informática
6 Auxiliares Administrativos
3 Choferes
1 Encargado de Depósito
1 Auxiliar Administrativo
3 Técnicos
1 Técnico Bibliotecario
1 Ordenanza

2 Funciones Jerárquicas
17 Cargos

DIRECCION DE PROGRAMAS COMUNITARIOS

1 Director
1 Cargo

PROGRAMA DE ATENCION PRIMARIA DE LA SALUD

1 Jefe de Programa
4 Supervisores
1 Lic. en Enfermería
1 Enfermero Universitario
1 Enfermero Profesional
1 Lic. en Nutrición

5 Funciones Jerárquicas
4 Cargos

PROGRAMA DE ENFERMEDADES DERMATOLÓGICAS DE INTERÉS SANITARIO

1 Jefe de Programa
1 Función Jerárquica



DECRETO N. 1034

Elbio
 HINA R. DE TORRES
 Numeración Gral. Leyes y Decretos
 Secretaría Gral. de la Gobernación



PROGRAMA DE CHAGAS

1 Jefe de Programa
 3 Supervisores
 2 Profesionales Asistentes
 1 Técnico

4 Funciones Jerárquicas
 3 Cargos

PROGRAMA DE NUTRICION

1 Jefe de Programa
 4 Supervisores
 3 Lic. en Nutrición
 1 Nutricionista Dietista

5 Funciones Jerárquicas
 4 Cargos



PROGRAMA MATERNO-INFANTIL

1 Jefe de Programa
 2 Supervisores
 1 Profesional Asistente
 1 Lic. en Enfermería

3 Funciones Jerárquicas
 2 Cargos

PROGRAMA EDUCACION PARA LA SALUD

1 Jefe de Programa
 4 Supervisores
 1 Educador Sanitario
 1 Lic. en Nutrición
 1 Comunicador Social
 1 Asistente Social
 1 Técnico

5 Funciones Jerárquicas
 5 Cargos

[Handwritten signatures and scribbles]

25

ES COPIA

DECRETO N° 1034

Edmundo
EDMUNDO R. DE TORRES
Intendencia Gral. Leyes y Decretos
Secretaría Gral. de la Gobernación



PROGRAMA CONTROL DE DIARREAS
1 Jefe de Programa 1 Supervisor
2 Funciones Jerárquicas

PROGRAMA ENFERMEDADES TRANSMISIBLES Y ZONOSIS
1 Jefe de Programa 2 Supervisores 1 Profesional Asistente
3 Funciones Jerárquicas 1 Cargo

PROGRAMA DE CANCER
1 Jefe de Programa 1 Supervisor
2 Funciones Jerárquicas

PROGRAMA DE TOXICOLOGIA
1 Jefe de Programa 2 Supervisores 1 Profesional Asistente
3 Funciones Jerárquicas 1 Cargo

PROGRAMA DE SALUD MENTAL
1 Jefe de Programa 2 Supervisores 2 Profesionales Asistentes
3 Funciones Jerárquicas 2 Cargos



am

[Handwritten signatures and scribbles]

DECRETO 1034

Elizaveta
 ISMA R. DE TORRES
 Numeración Gral. Leyes y Decretos
 Secretaría Gral. de la Gobernación



DIRECCION DE MEDIO AMBIENTE

1 Director
 1 Secretaria Administrativa (Jefe de Sección)
 1 Profesional Asistente Médico
 2 Profesionales Asistentes Ingenieros
 1 Profesional Asistente Médico Veterinario
 5 Auxiliares Administrativos
 3 Choferes

1 Función Jerárquica
 13 Cargos

PROGRAMA SANEAMIENTO AMBIENTAL

1 Jefe de Programa
 2 Supervisores de Laboratorio
 3 Profesionales Asistentes de Laboratorio
 5 Técnicos de Laboratorio
 2 Auxiliares de Laboratorio
 1 Supervisor de Saneamiento Básico
 2 Profesionales Asistentes de San. Básico
 1 Técnico en Saneamiento
 1 Supervisor en Ambiente Laboral y Contaminación
 1 Profesional Asistente Ingeniero
 4 Operarios

5 Funciones Jerárquicas
 18 Cargos



PROGRAMA DE BROMATOLOGIA

1 Jefe de Programa
 1 Supervisor de Laboratorio
 4 Profesionales Asistentes
 2 Técnicos de Laboratorio
 2 Supervisores de Habilitación y Fiscalización
 1 Inspector

4 Funciones Jerárquicas
 7 Cargos

DECRETO N° 1034

Rina R. de Torres
 RINA R. DE TORRES
 Numeración Gral. Leyes y Decretos
 Secretaría Gral. de la Gobernación



PROGRAMA DE ODONTOLOGIA

1 Jefe de Programa
 4 Supervisores
 2 Profesionales Asistentes Odontólogos
 4 Técnicos en Electromedicina
 2 Auxiliares Administrativos
 1 Chofer

5 Funciones Jerárquicas
 9 Cargos

PROGRAMA DE FARMACIA

1 Jefe de Programa
 1 Profesional Asistente Farmacéutico
 2 Auxiliares Administrativos

1 Jefe de División Inspección y
 Fiscalización
 1 Profesional Asistente Farmacéutico

1 Jefe de División Medicamentos Básicos y
 Producción
 1 Profesional Asistente Farmacéutico
 5 Auxiliares de Farmacia
 1 Personal de Mantenimiento

1 Jefe de División Depósito de Medicamentos
 1 Profesional Asistente Farmacéutico
 2 Auxiliares de Farmacia
 2 Auxiliares Administrativos
 4 Personal de Serv. Generales y Mantenimiento

4 Funciones Jerárquicas
 20 Cargos

PROGRAMA DE BIOQUIMICA

1 Jefe de Programa
 3 Supervisores
 3 Profesionales Asistentes Bioquímicos
 1 Auxiliar Administrativo
 1 Encargado de Depósito

4 Funciones Jerárquicas
 5 Cargos



[Handwritten signatures and scribbles]

28

ES. COPIA

DECRETO N° 1034

Rina R. de Torres

RINA R. DE TORRES
Numeración Gral. Leyes y Decretos
Secretaría Gral. de la Gobernación



PROGRAMA DE ENFERMERIA

- 1 Jefe de Programa
- 3 Supervisores
- 2 Enfermeras Universitarias
- 1 Enfermera Profesional
- 1 Auxiliar Administrativo

- 4 Funciones Jerárquicas
- 4 Cargos

GUARDERIA EVITA

- 1 Supervisor
- 1 Auxiliar Administrativo
- 2 Celadores

- 1 Función Jerárquica
- 3 Cargos

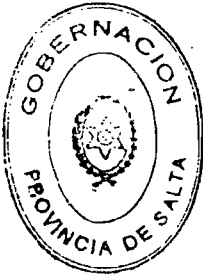

[Handwritten signatures and scribbles]

ES COPIA

29

DECRETO N° 1034

Prina R. de Torres
PRINA R. DE TORRES
Numeración Gen. Leyes y Decretos
Secretaría Gen. de la Gobernación



SECRETARIO DEL SEGURO SOCIAL
1 Secretario
1 Cargo

SECRETARIA ADMINISTRATIVA
1 Jefe de Departamento
1 Jefe de Sección Mesa de Entrada
2 Auxiliares Administrativos
2 Funciones Jerárquicas
2 Cargos



[Handwritten signatures and scribbles]



6 1 MINISTERIO DE SALUD PUBLICA

ORD. ORGEN	UBICACION	ESCALAFONARIA	DESIGNACION	SEC. CARGO FUNC.	NRS. APELLIDOS Y NOMBRES / I CIA.	C.U.I.L. LEGAJO ASC
56	40	0	MANTENIMIENTO	SERVICIOS GENERALES	ROMERO WILLIA YOLANDA	1667942
51	0	11	JEFE DEPARTAMENTO	JEFE DEPARTAMENTO AMBULANCIAMIENTO HOSPITALARIO	VACANTE	0
52	0	12	SUPERVISOR	SUPERVISOR ODONTOLOGICO	CAZZANTIGA SILVIA LIGIA	413110 F3H
53	0	13	SUPERVISOR	SUPERVISOR RECIDO	CAZZANTIGA SILVIA LIGIA	868710 F3E
54	41	0	PROFESIONAL	ODONTOLOGA	CAZZANTIGA SILVIA LIGIA	413110 F3H
55	42	0	PROFESIONAL	PROFESIONAL ASISTENTE	MAYORCA DE REINERO SILVIA	868710 F3D
56	0	14	JEFE DE SECCION	JEFE DE SECCION LIMITACIONES	MAYORCA DE REINERO SILVIA	13318131
57	43	0	ADMINISTRATIVO	TECNICO FACTURADOR	CACERES CLAUDIA YOLANDA	12959345
58	44	0	ADMINISTRATIVO	AUXILIAR ADMINISTRATIVO	PIRETO LUIS ENRIQUE	105830 A2D
59	0	15	JEFE DEPARTAMENTO	JEFE DEPARTAMENTO CONTROL DE GESTION HOSPITALARIA	CACERES CLAUDIA YOLANDA	12959345
60	0	14	SUPERVISOR	SUPERVISOR 1	VACANTE	0
61	0	17	SUPERVISOR	SUPERVISOR 2	VILLEGAS FANNY	6287661
62	45	0	ADMINISTRATIVO	PERITO CONTABLE	VILLEGAS CLARA SUSANA	12440183
63	46	0	ADMINISTRATIVO	TECNICO REVISOR	VILLEGAS FANNY	428790 A2H
64	47	0	PROFESIONAL	CONTADOR PUBLICO NACIONAL	MUEZ CLARA SUSANA	12440183
65	48	0	AUTORIDAD SUPERIOR	DIRECTOR DE COMPRAS	ALISIO ADEL OMAR	644090 A4E
66	49	0	PROFESIONAL	CONTADOR PUBLICO NACIONAL	VACANTE	0
67	0	18	JEFE DE DIVISION	JEFE DE DIVISION REPOSITO Y SUMINISTRO	ARMATO CARLOS ALBERTO	14487262
68	50	0	ADMINISTRATIVO	TECNICO REGISTRAL	ARMATO CARLOS ALBERTO	663620 A5F
69	51	0	ADMINISTRATIVO	AUXILIAR ADMINISTRATIVO	NEUDOZA RODOLFO ANTONIO	16308025
70	52	0	ADMINISTRATIVO	TECNICO REGISTRAL	PARANA FANNY FLORENA	111666 12D
71	53	0	MANTENIMIENTO	SERVICIOS GENERALES	NEUDOZA VICTOR HUGO	6194752
72	54	0	MANTENIMIENTO	SERVICIOS GENERALES	PEREIRA VICTOR OSMAR	12185870
73	55	0	MANTENIMIENTO	CHOFER	GALLARDO JULIAN	542660 M2B
74	56	0	MANTENIMIENTO	CHOFER	SALAZAR TORIBIO ANELLIWO	13118643
75	57	0	MANTENIMIENTO	CHOFER	AUDINO CELEDONIO	828280 M1C
76	58	0	MANTENIMIENTO	CHOFER	DIETRICHOFF CESAR E.	10422265
77	0	19	JEFE DEPARTAMENTO	JEFE DEPARTAMENTO GESTION DE COMPRAS	VACANTE	553540 M2C
78	59	0	ADMINISTRATIVO	TECNICO COMPRAS	DUARTE DE J. CUILLEBRITHA	7249484
79	60	0	ADMINISTRATIVO	TECNICO COMPRAS	AMAZO ROBERTO RODRIGO	11414472
80	61	0	ADMINISTRATIVO	TECNICO COMPRAS	ACQUIRE LAURA DEL C.	0
81	62	0	ADMINISTRATIVO	TECNICO COMPRAS	DUARTE DE J. CUILLEBRITHA	1279454
82	63	0	ADMINISTRATIVO	TECNICO COMPRAS	CANZO DE FLOR ILLA	8176103
83	64	0	ADMINISTRATIVO	TECNICO COMPRAS	ROLDAN RICARDO OSMAR	104750 A1H
84	65	0	ADMINISTRATIVO	TECNICO COMPRAS	CHOCORUA Y. MARTA	530020 A2B
85	0	21	JEFE DEPARTAMENTO	JEFE DEPARTAMENTO PATRIMONIO	RUSSO MIGUEL CARLOS	407200 A2F
86	66	0	ADMINISTRATIVO	VERIFICADOR PATRIMONIAL	RUSSO MIGUEL CARLOS	17792155
87	67	0	ADMINISTRATIVO	VERIFICADOR PATRIMONIAL	SANCHEZ ENRIQUE JOSE	530020 A2B
88	68	0	ADMINISTRATIVO	VERIFICADOR PATRIMONIAL	MAIN DE A. ESTELA SILVIA	407200 A2H
89	69	0	ADMINISTRATIVO	DIRECTOR CONTABLE	AZURMENDI ALBERTO MIGUEL	8184294
90	70	0	AUTORIDAD SUPERIOR	CONTADOR PUBLICO NACIONAL	CASIMACIA, LUIS MARIA	1272940
91	70	0	PROFESIONAL	JEFE DEPARTAMENTO TESORERIA	VACANTE	407650 A2J
92	0	22	JEFE DEPARTAMENTO	SUPERVISOR	MARTINEZ VICTOR MANUEL	17354811
93	0	23	SUPERVISOR	PERITO CONTABLE	GARCIA DE SORIANO MARIA E.	86910 A2C
94	71	0	ADMINISTRATIVO	PERITO CONTABLE	MARTINEZ VICTOR MANUEL	428844 A3H
95	72	0	ADMINISTRATIVO	PERITO CONTABLE	GARCIA DE SORIANO MARIA E.	667059
96	73	0	ADMINISTRATIVO	PERITO CONTABLE	ROSSI DE KERONIMO ERNA	284390 A2J
97	74	0	ADMINISTRATIVO	PERITO CONTABLE	TERUEL MANUEL ERNESTO	11539971
98	75	0	ADMINISTRATIVO	PERITO CONTABLE	MOLINA JULIA DORA	16308275
99	0	24	JEFE DEPARTAMENTO	JEFE DEPARTAMENTO REGISTROS CONTABLES	JAREZ DE VILLACRA ANCELA MARY	5747130
100	0	25	SUPERVISOR	SUPERVISOR 2	SCHWARTZ PABLO ALBERTO	379580 A1J



Handwritten signatures and scribbles at the bottom of the page, including a large signature that appears to be 'RINA R. DE TORRES'.



6 1 MINISTERIO DE SALUD PUBLICA

MRO. ORDEN DIRECCION UBICACION ESCALAFONARIA REMUNERACION
SEC. CARGO FUNC. I CUR.

C.U.I.L.L. LEGAJOS ASC

D NRS. APELLIDOS Y NOMBRES
I CUR.

101	0	24	SUPERVISOR	VELAZQUEZ DE GARCIA JUANA	6346382	41560	AEL
102	76	0	ADMINISTRATIVO	JIMENEZ DE VILLACRA ANELA MARY	9968137	22400	ALJ
103	77	0	ADMINISTRATIVO	AGUILAR OMAR ANSEL	14845324	821404	AZF
104	78	0	ADMINISTRATIVO	ROJAS CRISTINA DEL VALLE	16331179	801570	A3E
105	79	0	ADMINISTRATIVO	SCHIAVONI PABLO ALBERTO	18238674	13600	ACC
106	80	0	ADMINISTRATIVO	SANCHEZ MERTA JULIA	5907459	42464	ACF
107	81	0	ADMINISTRATIVO	VELAZQUEZ DE GARCIA JUANA	6346382	41560	AEL
108	82	0	ADMINISTRATIVO	KERDOZA MERTA E.	11470441	721394	A2F
109	0	2	JEFE DEPARTAMENTO	SOTO BLANCA DEL SOCORRO	16016247	87700	A2D
110	0	28	SUPERVISOR	ALTIERO NELDA SUSANA	14016247	87700	A2C
111	83	0	ADMINISTRATIVO	SOTO BLANCA DEL SOCORRO	10982473	162004	A2C
112	84	0	ADMINISTRATIVO	ALTIERO NELDA SUSANA	17950281	163470	A2D
113	85	0	ADMINISTRATIVO	ESPINOSA NICOLAO ROMAN	19062254	22373	A1B
114	86	0	ADMINISTRATIVO	CONGONZALEZ CESAR DARIO	14798760	726894	A2F
115	87	0	ADMINISTRATIVO	SERRANO AIDOS JULIO F.	13577853	29890	A2C
116	88	0	ADMINISTRATIVO	PEREZ DE C. ANGELA	10004756	13900	A2C
117	89	0	ADMINISTRATIVO	JARAJO DE L. CAMER	8177156	726614	A1H
118	90	0	ADMINISTRATIVO	DANIELE VICTOR	0	0	C
119	91	0	DIRECTOR	VACANTE	0	0	C
120	0	29	JEFE DE SECCION	IMAZEZ DE CORBALES HERMINIA ISABEL	10167980	150030	A3X
121	92	0	ADMINISTRATIVO	IMAZEZ DE CORBALES HERMINIA ISABEL	10167980	150030	A3X
122	93	0	ADMINISTRATIVO	CHODE ROBERTO RETHELDO	18020960	547025	A2D
123	94	0	AUTORIDAD SUPERIOR	RICHTER ERWIN	5072255	416124	P36
124	0	30	JEFE DEPARTAMENTO	COMEZ DE YAGRO VERONICA INES	18230124	113886	T3C
125	95	0	ADMINISTRATIVA	COMEZ DE YAGRO VERONICA INES	18230124	113886	T3C
126	96	0	ADMINISTRATIVA	MARVAZ SARA CARMEN	11965214	53750	A3F
127	97	0	ADMINISTRATIVO	RAMAL BERTA MOREHI	11834337	253271	A1X
128	98	0	ADMINISTRATIVO	KALITAL HORACIO ENRIQUE	17175897	0	0
129	99	0	ADMINISTRATIVO	VACANTE	0	0	0
130	100	0	MANTENIMIENTO	HEDEMAN RAML	10973673	411980	M2H
131	0	31	PROGRAMA	PAILLER ANA MARTA	5813733	99810	P31
132	0	32	SUPERVISOR	VACANTE	0	0	0
133	0	33	SUPERVISOR	VACANTE	0	0	0
134	0	34	JEFE DE SECTOR	MURAN SARA	10004971	92700	T2C
135	101	0	TECNICO	MURAN SARA	10004971	92700	T2C
136	102	0	PROFESIONAL	SONNE DE RICHTER LILLIANA	6245821	553490	P2K
137	0	35	PROGRAMA	COSTOJOLIMES ARIANNA	5833861	88783	P3D
138	0	36	SUPERVISOR	CAPRINI ZULEMA	10064836	217700	E2J
139	0	37	SUPERVISOR	CAPRINI ZULEMA	8283391	93730	E1L
140	103	0	ENFERMERIA	MORALES ANTONIO	10065436	217700	E2J
141	104	0	ENFERMERIA	MORALES ANTONIO	8283391	93730	E1L
142	0	38	PROGRAMA	MORALES ANTONIO	8283391	93730	E1L
143	0	39	SUPERVISOR	APARCIO DE ALURBALDE SONTIA MOREHI	14786693	89972	P3D
144	105	0	TECNICO	APARCIO DE ALURBALDE SONTIA MOREHI	17209329	539421	T3B
145	06	0	TECNICO	BARRIOS WALTER	17354993	829540	T2D
146	07	0	TECNICO	CABRERA MAN	8092591	31630	T2A
147	108	0	TECNICO	NICOLICH MERTA	10982748	457438	T2K
148	109	0	TECNICO	ANZO GOSUR	17792458	101126	A2L
149	0	40	PROGRAMA	ESPIRITOLA HANUEL	17309329	539421	T3B
150	0	0	0	SANTILLAN MARCELO ROGO	14600462	210860	T3E

ES COPIA

RINA R. DE TORRES
Numeración Gral. Leyes y Decretos
Secretaría Gral. de la Gobernación



Handwritten signatures and scribbles at the bottom of the page.



6 - 1 MINISTERIO DE SALUD PUBLICA

NRD.	ORDEN	UBICACION	ESCALA/FUNCIÓN	PERIODICIDAD	RENTA	DE	APPELLIDOS Y NOMBRES/S	C.U.I.L.	LEGAJO	ASC
SEC.	CARGO	FUNC.								
150	0	41	SUPERVISOR				ZACARRA JORGE ALBERTO	17355114	819818	T3E
151	0	42	SUPERVISOR				AREVALO PECEIRA SERGIO RUBEN	16459017	546742	T3C
152	110	0	TECNICO				JOSE ANGELA VICTORIA	22201233	329331	T2S
153	111	0	TECNICO				SANTIVERNA RICHEL FERNANDO	18431634	327970	T3B
154	112	0	TECNICO				ROBLES RAFAEL WALTER	21314035	327980	T2B
155	113	0	TECNICO				SANTILLAN MARCELO HUGO	14600482	810660	T3E
156	114	0	TECNICO				ZELABRA JORGE ALBERTO	17355114	819818	T3E
157	115	0	TECNICO				AREVALO PECEIRA SERGIO RUBEN	16459017	546742	T3C
158	116	0	TECNICO				HADAD DE L. MONA BEATRIZ	10581152	539140	T3D
159	0	43	PROGRAMA				HERBERA DE DIAZ CECILIA	6194019	410766	F3E
160	0	44	SUPERVISOR				CISNEROS MARIO	13184474	99984	F3C
161	0	45	SUPERVISOR				SOREN DE ACOSTA JACINTA	4872433	554980	E2K
162	117	0	ENFERMERA				SOREN DE ACOSTA JACINTA	4872433	554980	E2K
163	0	45	PROGRAMA				PEREZ DE BULACIO CRISTINA	6673594	411280	F3G
164	0	47	SUPERVISOR				VACANTE	0	0	0
165	118	0	PROFESIONAL				FFUERBA RUBEN	11081721	392671	F3G
166	0	48	PROGRAMA				ESPINOZA RAFAEL RAMON	5540012	54005	F3A
167	119	0	ADMINISTRATIVO				SUAREZ ENRIQUE MARCEL	16297015	824480	T1D
168	120	0	DIRECTOR				CHECA OSCAR HERNALDO	10451168	195790	0
169	0	49	JEFE DE SECCION				HERBERA DE PECHANICH SONIA DEL VALLE	10494998	826340	A2H
170	121	0	ADMINISTRATIVO				HERBERA DE PECHANICH SONIA DEL VALLE	10494998	826340	A2H
171	122	0	ADMINISTRATIVO				LECHAZ SILVIA SUSANA	14994822	643978	A1F
172	123	0	ADMINISTRATIVO				CASTILLO DE TAPIA LIDIA DORA	12423802	602870	A2C
173	124	0	ADMINISTRATIVO				PAZ CARMELO ENRIQUE	17958847	102870	A2C
174	125	0	ADMINISTRATIVO				PLAZA DE YUSTICH MARIA ESTELA	11539739	503490	A2J
175	126	0	ADMINISTRATIVO				QUITMAN DE SORIA VIVIANA	10493493	531961	A2I
176	127	0	ADMINISTRATIVO				SURATE MARIA ANDREA	6441157	821290	A2E
177	0	50	PROGRAMA				MARELLI DELA SUSANA	5429784	542250	F3E
178	0	51	SUPERVISOR				ROJAS MARCELO ROBER CORZALO	18711574	80334	F3D
179	0	52	SUPERVISOR				LACZILLUTE CARLOS	8429012	541304	F3C
180	0	53	SUPERVISOR				SALAZAR DE MACHUCA ELFI	6133208	92738	E2N
181	128	0	ADMINISTRATIVO				ARMAYO DE Y. CLAYDS	11818953	23170	A2C
182	129	0	ADMINISTRATIVO				TORRES DE MARIU MARIA ALEJANDRA	17355084	540271	A2C
183	130	0	ADMINISTRATIVO				MORALES KELLY	4472191	49980	A1L
184	0	54	JEFE DEPARTAMENTO				CONEZ ANTO ENRIQUE	8176257	195590	A2L
185	131	0	ADMINISTRATIVO				CONEZ ANTO ENRIQUE	8176257	195590	A2L
186	132	0	ADMINISTRATIVO				RODRIGUEZ DE VACA HIRSH MOETI	11943802	414410	A2H
187	133	0	ADMINISTRATIVO				MORAN RODOLFO	10474228	109860	A1D
188	134	0	ADMINISTRATIVO				TRIGO DE Y. CRISTELA ALEJANDRA	1673468	542280	A2D
189	135	0	ADMINISTRATIVO				CASTILLO EVELIA HERENDES	11658127	623938	A3G
190	0	55	JEFE DEPARTAMENTO				RIHO SANDRA PATRICIA	16423112	654653	A3F
191	136	0	ADMINISTRATIVO				RAMOS DE TINTE CLAYDS ESTER	10493668	453864	A2F
192	137	0	ADMINISTRATIVO				ACOSTA LUIS ALBERTO	18019841	22510	A2C
193	138	0	ADMINISTRATIVO				TISSERA LUISA LILIANA	18239428	18470	A2D
194	139	0	ADMINISTRATIVO				ESPIRIBA DE COLLE LIDIA	11539875	408501	A2H
195	140	0	ADMINISTRATIVO				PEREIRA DE COSTELLO MELINA SOCORRO	11283730	115740	A2D
196	141	0	ADMINISTRATIVO				MARTINEZ RODOLFO	7260442	237911	A2D
197	142	0	ADMINISTRATIVO				SABE MARIA ANELA	6442069	416140	F3K
198	143	0	DIRECTOR							

ES COPIA

33

DECRETO N° 1034

FINA R. DE TORRES
Numeración GraL.Leyes y Decretos
Secretaría GraL. de la Gobernación



Handwritten signatures and scribbles at the bottom of the page.

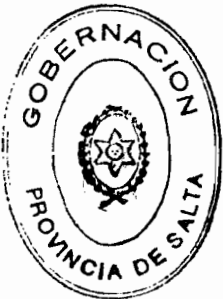

6 1 MINISTERIO DE SALUD PUBLICA

MRD. ORDEN UBICACION ESCALAFONARIA DENOMINACION
SEC. CARGO FUNC.

SEC.	CARGO	FUNC.	MRD.	ORDEN UBICACION	ESCALAFONARIA	DENOMINACION	APPELLIDOS Y NOMBRES	C.U.I.L.L.	LEGA-3	ASE
199	0	56				SUPERVISOR	VACANTE	0	0	0
200	0	57				SUPERVISOR	SALINAS ANGELA CLAYTS	4386108	416410	NSP
201	0	58				SUPERVISOR	BARREIRO JOSE RICARDO	12553818	19650	M59
202	0	59				JEFE DE DIVISION SECRETARIA ADMINISTRATIVA	CUZMAN BLANCA LIDIA	5755851	20549	AS3
203	144	0				AUXILIAR ADMINISTRATIVO	VACANTE	0	0	0
204	0	60				JEFE PROGRAMA I.M.C.-U.C.A.-I.	ORTIN JAIME ANTONIO	10493579	547518	P3C
205	145	0				AUXILIAR ADMINISTRATIVO	ZABERANA MARCELA LUISA	10146297	827440	A1E
206	0	61				JEFE DEPARTAMENTO	MARTINEZ GARCIELA DEL CARSEN	5747779	547722	AAE
207	146	0				ABOGADO	MARTINEZ GARCIELA DEL CARSEN	5747779	547722	AAE
208	147	0				ABOGADO	LOPEZ SAMBRERA MARCEL	7257472	78391	AA4
209	146	0				ABOGADO	SARAVIA TOLEDO WENCESLAD	8171133	66380	AA4
210	149	0				ABOGADO	ABATE DE BALDI MONICA	12851516	16500	AA4
211	150	0				ABOGADO	ETIENNEZ MARCEL DEL VALLE	13318207	347441	AA4
212	151	0				AUXILIAR ADMINISTRATIVO	SAVEDRA RAMON ANTONIO	17980350	549140	AS2
213	152	0				AUXILIAR ADMINISTRATIVO	CELNETTI CLAUDIA SILVANA	18236579	113376	AS2
214	153	0				AUXILIAR ADMINISTRATIVO	VEGA CRONIVA ARIANAH	11282115	584312	AS2
215	0	62				JEFE PROGRAMA PRO.-F.T.-C.C.S.-R.	RODO ROSA LETICIA	5477231	624110	P3E
216	0	63				SUPERVISOR	SACRISTAN RICARDO DANIEL	11054784	103701	M59
217	0	64				SUPERVISOR	VACANTE	0	0	0
218	154	0				ARQUITECTO	SACRISTAN RICARDO DANIEL	11054784	103701	M59
219	155	0				ARQUITECTO	VACANTE	0	0	0
220	156	0				ARQUITECTO	ZAPANA CARIBTEL ARMANDO	12553794	15620	M5E
221	157	0				ODONTOLÓGICA	RODO ROSA LETICIA	5477231	624110	P3E
222	158	0				PELITO CONTABLE	TERRESTI ZALAZAR VIRIAM CELIA	14764877	829080	AS2
223	159	0				AUXILIAR ADMINISTRATIVO	MARTINEZ MART VIVIANA	16883219	811605	AS2

TOTAL DE CARGOS : 159
TOTAL DE FUNCIONES : 64

DECRETO N°

ES COPIA



RINA R. DE TORRES
Numeración Gral. Leyes y Decretos
Secretaría Gral. de la Gobernación

SECRETO N° 1034

35

ES COPIA

RINA R. DE TORRES
Numeración Gral. Leyes y Decretos
Secretaría Gral. de la Gobernación



6 2 SECRETARIA DE SERVICIOS DE SALUD

ORD. ORDEN UBICACION ESCALAFONARIA DENOMINACION
SEC. CARGO FUNC.

D. HRS. AFELIADOS Y MONRES/S
I. CUA.
C.U.I.L. LEGAJO ME

1	0	SECRETARIO	SECRETARIO DE SERVICIOS DE SALUD	12803005	662140	0
2	0	JEFE DEPARTAMENTO	JEFE DEPARTAMENTO SECRETARIA ADMINISTRATIVA	282310 AD	282310	AD
3	0	JEFE DE SECCION	JEFE SECCION MESA DE ENTRADA	16353064	163530	AD
4	2	0 ADMINISTRATIVO	AUXILIAR ADMINISTRATIVO MESA DE ENTRADA	5891149	724150	AD
5	0	3 JEFE DE SECCION	JEFE SECCION REDACCION ADMINISTRATIVA	4433001	427850	AS
6	3	0 ADMINISTRATIVO	AUXILIAR ADMINISTRATIVO	12712750	282310	AD
7	4	0 ADMINISTRATIVO	AUXILIAR ADMINISTRATIVO	12353064	163530	AD
8	5	0 ADMINISTRATIVO	AUXILIAR ADMINISTRATIVO	5891149	427850	AS
9	6	0 MANTENIMIENTO	CHOFER	12712750	104970	MI
10	0	4 JEFE DE SECCION	JEFE SECCION TMS/LASMS	7288224	545861	AF
11	7	0 ADMINISTRATIVO	AUXILIAR ADMINISTRATIVO	7288224	545861	AF
12	8	0 PROFESIONAL	ASISTENTE SOCIAL	5333371	171910	PC
13	9	0 MANTENIMIENTO	CHOFER	1341083	345880	DA
14	10	0 AUTORIZADO SUPERIOR	DIRECTOR GENERAL ZONA OESTE	13213236	817660	FP
15	0	5 JEFE DE SECCION	JEFE SECCION SECRETARIA ADMINISTRATIVA	16307397	815008	AE
16	11	0 ADMINISTRATIVO	AUXILIAR ADMINISTRATIVO	16307397	815008	AE
17	12	0 AUTORIZADO SUPERIOR	DIRECTOR GENERAL ZONA SUR	7677745	454816	PII
18	0	6 JEFE DE SECCION	JEFE SECCION SECRETARIA ADMINISTRATIVA	14303983	25230	AF
19	13	0 ADMINISTRATIVO	AUXILIAR ADMINISTRATIVO	14303983	25230	AF
20	14	0 AUTORIZADO SUPERIOR	DIRECTOR GENERAL ZONA NORTE	7787838	458440	PE
21	0	7 JEFE DE SECCION	JEFE SECCION SECRETARIA ADMINISTRATIVA	11283325	626441	AS
22	15	0 ADMINISTRATIVO	AUXILIAR ADMINISTRATIVO	11283325	626441	AS
23	16	0 AUTORIZADO SUPERIOR	DIRECTOR GENERAL DE PROGRAMAS DE SALUD	11834932	423334	PM
24	0	8 JEFE DEPARTAMENTO	JEFE DEPARTAMENTO SECRETARIA ADMINISTRATIVO	14742867	97184	AD
25	0	9 JEFE DE DIVISION	JEFE DIVISION INFORMATICA	12339841	541954	AD
26	17	0 ADMINISTRATIVO	AUXILIAR ADMINISTRATIVO	12339841	541954	AD
27	18	0 ADMINISTRATIVO	AUXILIAR ADMINISTRATIVO	12371244	64127	AS
28	19	0 ADMINISTRATIVO	AUXILIAR ADMINISTRATIVO	20247993	2226	ALC
29	20	0 ADMINISTRATIVO	AUXILIAR ADMINISTRATIVO	11592670	25294	AD
30	21	0 MANTENIMIENTO	ORDENANZA	7232377	199030	AD
31	22	0 ADMINISTRATIVO	AUXILIAR ADMINISTRATIVO	14742867	97184	AD
32	23	0 TECNICO	TECNICO DIBUJANTE	11338048	458056	AS
33	24	0 TECNICO	BIBLIOTECARIO	18458358	105030	TIH
34	25	0 TECNICO	TECNICO EN PRODUCCION	17131315	549850	AD
35	26	0 TECNICO	TECNICO FOTOGRAFICO	14865616	31721	AD
36	27	0 TECNICO	CHOFER	13057444	97270	ME
37	28	0 MANTENIMIENTO	CHOFER	7257796	414390	DA
38	29	0 MANTENIMIENTO	CHOFER	12339725	824370	ME
39	30	0 MANTENIMIENTO	CHOFER	8612871	215099	ME
40	31	0 ADMINISTRATIVO	ENCARGADO DE DEPOSITO	6663195	641284	AD
41	32	0 ADMINISTRATIVO	AUXILIAR ADMINISTRATIVO	7232658	245330	ALJ
42	33	0 DIRECTOR	JEFE PROGRAMA DE ATENCION PRIMARIA DE LA SALUD	6408848	352960	PM
43	0	10 PROGRAMA	SUPERVISOR	9228270	543290	FH
44	0	11 SUPERVISOR	SUPERVISOR	10467996	541640	EA
45	0	12 SUPERVISOR	SUPERVISOR	5005298	422644	EA
46	0	13 SUPERVISOR	SUPERVISOR	12054946	622644	EA
47	0	14 SUPERVISOR	ENFERMERA PROFESIONAL	12790814	107214	PM
48	34	0 ENFERMERA	ENFERMERA PROFESIONAL	5005298	561460	EA
49	35	0 ENFERMERA	LICENCIADA EN ENFERMERIA	12054946	622644	EA



Handwritten signatures and scribbles at the bottom of the page.

ES COPIA

RINA R. DE TORRES
Numeración Gral. Leyes y Decretos
Secretaría Gral. de la Gobernación



6. 2. SECRETARIA DE SERVIDOS DE SALUD		C.U.I.L. LEGAJO ASC	
NO. ORDEN ORDEN UBICACION ESCALAFONARIA	REINTEGRACION	P. HRS. APELLIDOS Y NOMBRES	I. CEN.
SEC. CARGO FUNC.			
50	0	DEFENSO UNIVERSITARIO	1066796
51	0	NUTRICIONISTA	12790814
52	0	JEFE PROGRAMA DE EDIS	829886
53	0	JEFE PROGRAMA DE CHAGAS	12210377
54	0	BIOLOGICO	12211134
55	0	PROFESIONAL ASISTENTE	550170
56	0	SUPERVISOR	12211134
57	0	SUPERVISOR	438179
58	0	SUPERVISOR	172218
59	0	TECNICO EN CHAGAS	92650
60	0	PROFESIONAL	1233176
61	0	SUPERVISOR	15920
62	0	SUPERVISOR	823350
63	0	SUPERVISOR	1004469
64	0	SUPERVISOR	92050
65	0	PROFESIONAL	725899
66	0	PROFESIONAL ASISTENTE LIC. DE NUTRICION	11943465
67	0	SUPERVISOR	551314
68	0	SUPERVISOR	544314
69	0	PROFESIONAL	11943465
70	0	PROFESIONAL	89520
71	0	PROFESIONAL	1222940
72	0	PROFESIONAL	4280765
73	0	PROFESIONAL	723825
74	0	PROFESIONAL	1153980
75	0	PROFESIONAL	561870
76	0	PROFESIONAL	0
77	0	PROFESIONAL	0
78	0	PROFESIONAL	0
79	0	PROFESIONAL	0
80	0	PROFESIONAL	0
81	0	PROFESIONAL	0
82	0	PROFESIONAL	0
83	0	PROFESIONAL	0
84	0	PROFESIONAL	0
85	0	PROFESIONAL	0
86	0	PROFESIONAL	0
87	0	PROFESIONAL	0
88	0	PROFESIONAL	0
89	0	PROFESIONAL	0
90	0	PROFESIONAL	0
91	0	PROFESIONAL	0
92	0	PROFESIONAL	0
93	0	PROFESIONAL	0
94	0	PROFESIONAL	0
95	0	PROFESIONAL	0
96	0	PROFESIONAL	0
97	0	PROFESIONAL	0
98	0	PROFESIONAL	0
99	0	PROFESIONAL	0
100	0	PROFESIONAL	0



[Handwritten signatures and scribbles]

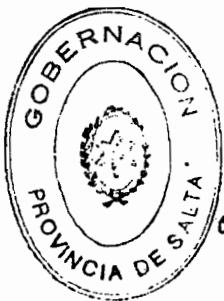

6. 2. SECRETARIA DE SERVICIOS DE SALUD

MRS. ROSEN UBACION ESALUDONARIA RECONOMIACION
SEC. CARGO FUNC.

MRS. ROSEN UBACION ESALUDONARIA RECONOMIACION	SEC. CARGO FUNC.	PROFESIONALES Y MONITORES	SECRETARIA DE SERVICIOS DE SALUD	C.U.I.L.A. LEGADO ASE
101	0	DIRECTOR	DIRECCION DE MEDIO AMBIENTE	8171792
102	0	46 JEFE DE SECCION	JEFE DE SECCION SECRETARIA ADMINISTRATIVA	1779235
103	0	ADMINISTRATIVO	AUXILIAR ADMINISTRATIVO	1779235
104	0	PROFESIONAL	PROFESIONAL ASISTENTE MEDICO	8176792
105	0	PROFESIONAL	PROFESIONAL ASISTENTE INGENIERO	8176792
106	0	PROFESIONAL	PROFESIONAL ASISTENTE VETERINARIO	8011072
107	0	PROFESIONAL	PROFESIONAL ASISTENTE INGENIERO	8011072
108	0	ADMINISTRATIVO	AUXILIAR ADMINISTRATIVO	4384108
109	0	ADMINISTRATIVO	AUXILIAR ADMINISTRATIVO	4384108
110	0	ADMINISTRATIVO	AUXILIAR ADMINISTRATIVO	4384108
111	0	ADMINISTRATIVO	AUXILIAR ADMINISTRATIVO	4384108
112	0	MANEJO DE	CHEFE	4954370
113	0	MANEJO DE	CHEFE	4954370
114	0	MANEJO DE	CHEFE	4954370
115	0	47 PROGRAMA	JEFE DE PROGRAMA SANEAMIENTO AMBIENTAL	4770867
116	0	48 SUPERVISOR	SUPERVISOR SANEAMIENTO AMBIENTAL	4770867
117	0	PROFESIONAL	PROFESIONAL ASISTENTE INGENIERA QUIMICA SANITARIA	8453776
118	0	49 SUPERVISOR	SUPERVISOR SANEAMIENTO AMBIENTAL	7850980
119	0	PROFESIONAL	PROFESIONAL ASISTENTE INGENIERA QUIMICA	11047841
120	0	PROFESIONAL	PROFESIONAL ASISTENTE BIQUIMICA	11047841
121	0	TECNICO	TECNICO DE LABORATORIO	8333979
122	0	TECNICO	TECNICO DE LABORATORIO	8333979
123	0	TECNICO	TECNICO DE LABORATORIO	8333979
124	0	TECNICO	TECNICO DE LABORATORIO	8333979
125	0	TECNICO	TECNICO DE LABORATORIO	8333979
126	0	TECNICO	TECNICO DE LABORATORIO	8333979
127	0	TECNICO	TECNICO DE LABORATORIO	8333979
128	0	50 SUPERVISOR	SUPERVISOR DE SANEAMIENTO QUIMICO	16128430
129	0	PROFESIONAL	PROFESIONAL ASISTENTE INGENIERO QUIMICO	16128430
130	0	TECNICO	TECNICO EN SANEAMIENTO	16128430
131	0	51 SUPERVISOR	SUPERVISOR EN MEDIO AMBIENTE	16128430
132	0	PROFESIONAL	PROFESIONAL ASISTENTE INGENIERO QUIMICO	16128430
133	0	TECNICO	TECNICO EN AMBIENTE LABORAL Y CONTAMINACION	16128430
134	0	MANEJO DE	OPERARIO	16128430
135	0	MANEJO DE	OPERARIO	16128430
136	0	MANEJO DE	OPERARIO	16128430
137	0	MANEJO DE	OPERARIO	16128430
138	0	52 PROGRAMA	JEFE PROGRAMA BROMATOLOGIA	16128430
139	0	53 SUPERVISOR	SUPERVISOR DE LABORATORIO	16128430
140	0	PROFESIONAL	PROFESIONAL ASISTENTE BACTERIOLOGIA CLIN. E INDUSTRIAL	16128430
141	0	TECNICO	PROFESIONAL ASISTENTE BACTERIOLOGIA CLIN. E INDUSTRIAL	16128430
142	0	TECNICO	TECNICO DE LABORATORIO	16128430
143	0	PROFESIONAL	PROFESIONAL ASISTENTE VETERINARIO	16128430
144	0	54 SUPERVISOR	SUPERVISOR DE HABILITACION Y FISCALIZACION	16128430
145	0	55 SUPERVISOR	SUPERVISOR DE HABILITACION Y FISCALIZACION	16128430
146	0	PROFESIONAL	PROFESIONAL ASISTENTE INGENIERO QUIMICO	16128430
147	0	TECNICO	INSPECTOR DE BROMATOLOGIA	16128430
148	0	56 PROGRAMA	JEFE DE PROGRAMA DE ODONTOLOGIA	16128430
149	0	57 SUPERVISOR	SUPERVISOR	16128430

DECRETO Nº 1034

37

ES COPIA

RINA R. DE TORRES
Numeración Gral. Leyes y Decretos
Secretaría Gral. de la Gobernación



ROSA, MELLINDOS Y MONSIEYS
I. CUA.
ROZ DE RODRIGO ROBERTO
CARTE CRACIELA
CARTE CRACIELA
ROZ DE RODRIGO ROBERTO
TROPILANO ANIMAL
ROMICHEZ CÉLTICO ARGENTINO
SALINAS ELIABETH ANIELA
LEONARDI MARILIA
LUPEZ CRISTINA
FLORIS DE RUIZ YOLANDA
DROPEZA ANTONIA SOFIA
FIGUEROA PEDRO CLEMENTE
SOSA JORGE CAJETANO
NARAY CARLOS MARCIAL
TROPILANO ANIMAL
LIBERAL VITIANA ISABEL
LIBERAL VITIANA ISABEL
ARENAS SORIA DEL VALLE
ARENAS SORIA DEL VALLE
MUSO MONICA
CASTILLO DELAUNO
MONTEIRO ROBERTO OSCAR
BOJOLDI EDUARDO
COLLIER BELMONTA
CORRAZI OSVALDO ANGELO
RODRIGUEZ MARIA CRISTINA
SALTO DE LOS DIOS
ZAPATA ENRIQUE
ZAPATA ENRIQUE
BERNARDETTI JOSE ANTONIO
RAMIREZ LEONARDO
VARGAS MARIO BEKEE
VARGAS MARIO BEKEE
RODRIGO EDUARDO JOSE
CANTON JUAN CARLOS
CASTILLO OSCAR ALBERTO
LUPEZ ERNESTO
ROMICHEZ CÉLTICO ARGENTINO
PIEDRO MONICA
SERRANO MARINA
SERRANO MARINA
MARRAS JULIO CESAR
PONCE ESTHER
STON JORGE
STON JORGE
SARANTIA PAZ JORGE ALBERTO
SARANTIA PAZ JORGE ALBERTO
JITREZ HAGO
DE LA ZEDRA MARIO JOSE VICTOR
TILCA ESTHER ELIABETH

[Handwritten signatures and scribbles]



6 2 SECRETARIA DE SERVICIOS DE SALUD

ORD. DEGEN	UBICACION	ESCALAFONARIA	DESIGNACION	D. RES.	PELLIDOS Y NOMBRES	C.U.I.L.	LEGAJO	ASC
SEC.	CARGO	FUNC.						
151	0	58	SUPERVISOR		LORO DE CARAY CECILIA		574758	415820 P3H
152	0	59	SUPERVISOR		STAFF FEDERICO GUILLERMO		8172889	235060 P3J
153	0	60	SUPERVISOR		MACHA FORTUNATO ALBERTO		7234339	7333 P3J
154	94	0	PROFESIONAL		TILCA ESTHER CLARYS		12723574	807348 P3D
155	95	0	TECNICO EN ELECTROMEDICINA		MACHA FORTUNATO ALBERTO		7234339	7333 P3J
156	96	0	TECNICO		RAMIREZ RAUL JOSE		12798487	543214 M4-
157	97	0	TECNICO		LEMAZUZZI ROBERTO ATILIO		13771215	559920 M4D
158	98	0	TECNICO		ARDOAGA CESAR JOSE		12984710	543184 M4H
159	99	0	TECNICO		ARDOAGA CESAR JOSE		12984710	543184 M4H
160	100	0	ADMINISTRATIVO		ARDOAGA VICENTE FARMY ISABEL		17196973	99590 A3D
161	101	0	ADMINISTRATIVO		CEJAS DE LAMAS NORMA BEATRIZ		4741066	11318 A1J
162	102	0	ADMINISTRATIVO		CEJAS DE LAMAS NORMA BEATRIZ		4741066	11318 A1J
163	0	61	PROGRAMA		ATELWAN GREGORIO		7249453	429036 M1H
164	103	0	PROFESIONAL		ATELWAN GREGORIO		5801581	729130 P3F
165	104	0	ADMINISTRATIVO		ATELWAN GREGORIO		5801581	729130 P3F
166	105	0	ADMINISTRATIVO		ATELWAN GREGORIO		5801581	729130 P3F
167	0	62	JEFE DE DIVISION		ATELWAN GREGORIO		5801581	729130 P3F
168	0	63	JEFE DE DIVISION		ATELWAN GREGORIO		5801581	729130 P3F
169	0	64	JEFE DE DIVISION		ATELWAN GREGORIO		5801581	729130 P3F
170	107	0	PROFESIONAL		ATELWAN GREGORIO		5801581	729130 P3F
171	108	0	TECNICO		ATELWAN GREGORIO		5801581	729130 P3F
172	109	0	TECNICO		ATELWAN GREGORIO		5801581	729130 P3F
173	110	0	TECNICO		ATELWAN GREGORIO		5801581	729130 P3F
174	111	0	TECNICO		ATELWAN GREGORIO		5801581	729130 P3F
175	112	0	TECNICO		ATELWAN GREGORIO		5801581	729130 P3F
176	113	0	TECNICO		ATELWAN GREGORIO		5801581	729130 P3F
177	0	64	JEFE DE DIVISION		ATELWAN GREGORIO		5801581	729130 P3F
178	114	0	PROFESIONAL		ATELWAN GREGORIO		5801581	729130 P3F
179	115	0	TECNICO		ATELWAN GREGORIO		5801581	729130 P3F
180	116	0	TECNICO		ATELWAN GREGORIO		5801581	729130 P3F
181	117	0	ADMINISTRATIVO		ATELWAN GREGORIO		5801581	729130 P3F
182	118	0	ADMINISTRATIVO		ATELWAN GREGORIO		5801581	729130 P3F
183	119	0	ADMINISTRATIVO		ATELWAN GREGORIO		5801581	729130 P3F
184	120	0	ADMINISTRATIVO		ATELWAN GREGORIO		5801581	729130 P3F
185	121	0	ADMINISTRATIVO		ATELWAN GREGORIO		5801581	729130 P3F
186	122	0	ADMINISTRATIVO		ATELWAN GREGORIO		5801581	729130 P3F
187	0	65	PROGRAMA		ATELWAN GREGORIO		5801581	729130 P3F
188	0	66	SUPERVISOR		ATELWAN GREGORIO		5801581	729130 P3F
189	0	67	SUPERVISOR		ATELWAN GREGORIO		5801581	729130 P3F
190	0	68	SUPERVISOR		ATELWAN GREGORIO		5801581	729130 P3F
191	123	0	PROFESIONAL		ATELWAN GREGORIO		5801581	729130 P3F
192	124	0	PROFESIONAL		ATELWAN GREGORIO		5801581	729130 P3F
193	125	0	PROFESIONAL		ATELWAN GREGORIO		5801581	729130 P3F
194	126	0	PROFESIONAL		ATELWAN GREGORIO		5801581	729130 P3F
195	127	0	ADMINISTRATIVO		ATELWAN GREGORIO		5801581	729130 P3F
196	0	69	PROGRAMA		ATELWAN GREGORIO		5801581	729130 P3F
197	0	70	SUPERVISOR		ATELWAN GREGORIO		5801581	729130 P3F
198	0	71	SUPERVISOR		ATELWAN GREGORIO		5801581	729130 P3F



[Handwritten signatures and scribbles]

DECRETO 1034

39

ES COPIA

RINA R. DE TORRES
 Numeración Gral. Leyes y Decretos
 Secretaría Gral. de la Gobernación



6 2 SECRETARIA DE SERVICIOS DE SALUD

MR. ORDEN ORDEN UBICACION ESCALAFONARIA DENOMINACION REMUNERACION
 SEC. CARGO FUNC.

MR. ORDEN	ORDEN	UBICACION	ESCALAFONARIA	DENOMINACION	REMUNERACION
199	0	72	SUPERVISOR	SUPERVISOR	5774437 198287 E21
200	128	0	ENFERMERIA	ENFERMERO PROFESIONAL	5477327 212336 E2K
201	129	0	ENFERMERIA	ENFERMERO UNIVERSITARIO	3163266 556230 E2K
202	130	0	ENFERMERIA	ENFERMERO UNIVERSITARIO	5774437 198287 E21
203	131	0	ADMINISTRATIVO	AUXILIAR ADMINISTRATIVO	20222421 31790 A3C
204	0	73	SUPERVISOR	SUPERVISOR CUMBELELA ESTIA	8175843 884098 A2B
205	132	0	ADMINISTRATIVO	AUXILIAR ADMINISTRATIVO	8175843 884098 A2B
206	133	0	TECNICO	CELADORA	1133989 337710 H1K
207	134	0	TECNICO	CELADORA	3321641 204120 I11

TOTAL DE CARGOS : 134
 TOTAL DE FUNCIONES : 73

[Handwritten signature]

[Large handwritten signature]

DECRETO **1034**

40

ES COPIA

Rina R. de Torres
RINA R. DE TORRES
Numeración Gral. Leyes y Decretos
Secretaría Gral. de la Gobernación



6 3 SECRETARIA DEL SEGURO SOCIAL

ORD. ORDEN	UBICACION	ESCALAFONARIA	REINTEGRACION	P. RES. I. CAS.	P. RES. PELLERINOS Y HOMBRES/S	C.U.I.L.L. LEGADO ASC
1	0	SECRETARIO	SECRETARIO DEL SEGURO SOCIAL		MONTEZ JUAN CARLOS	7261913 5940 6
2	0	1 JEFE DEPARTAMENTO	JEFE DEPARTAMENTO SECRETARIA ADMINISTRATIVA		RUIZ DE CHOCHE KILDA MARIELA	12659124 559110 AZF
3	0	2 JEFE DE SECCION	JEFE SECCION MESA DE ENTRADAS		VACANTE	0 0 0
4	2	0 ADMINISTRATIVO	ANCLILAN ADMINISTRATIVO		RUIZ DE CHOCHE KILDA MARIELA	12659124 559110 AZF
5	3	0 ADMINISTRATIVO	ANCLILAN ADMINISTRATIVO		CAUENZA KIETA YLANDA	18568043 542016 AZC

TOTAL DE CARGOS : 3
TOTAL DE FUNCIONES : 2

[Handwritten signatures and scribbles at the bottom of the page]

ES COPIA

DECRETO 1034

A N E X O I

RINA R. DE TORRES
Numeración Gral. Leyes y Decretos
Secretaría Gral. de la Gobernación

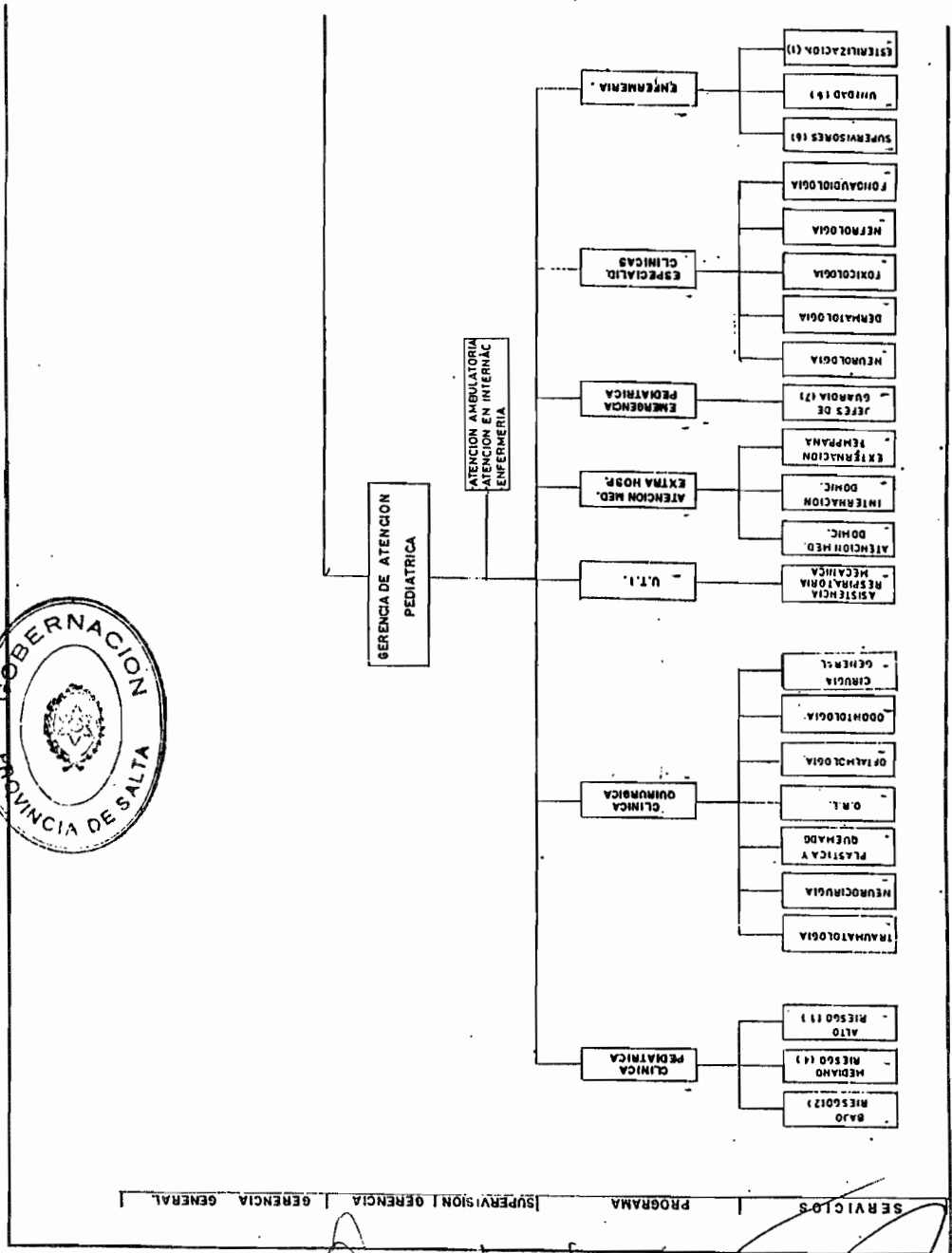



SECRETO Nº 1034

ES COPIA

[Signature]
RINA R. DE TORRES
Numeración Gral. Leyes y Decretos
Secretaría Gral. de la Gobernación

MINISTERIO DE SALUD PUBLICA
AREA OPERATIVA XX
HOSPITAL MATERNO-INFANTIL

CONSEJO DE ADMINISTRACION
SECRETARÍA SUB-ADMINISTRATIVO
OBRAS SOCIALES - REPRESENTANTE C.A.S.
PROF. TECNICO.
GERENCIA GENERAL

C. A. S.

DEPARTAMENTO DE ATENCION PERINATAL Y
CONTINUIDAD DE NUESTRO SERVICIO
- ADMINISTRATIVO
- PERSONAL
- PATRIAS
- ESTRUCTURA
- INICIATIVA E INYESTIGACION
- EVALUACION

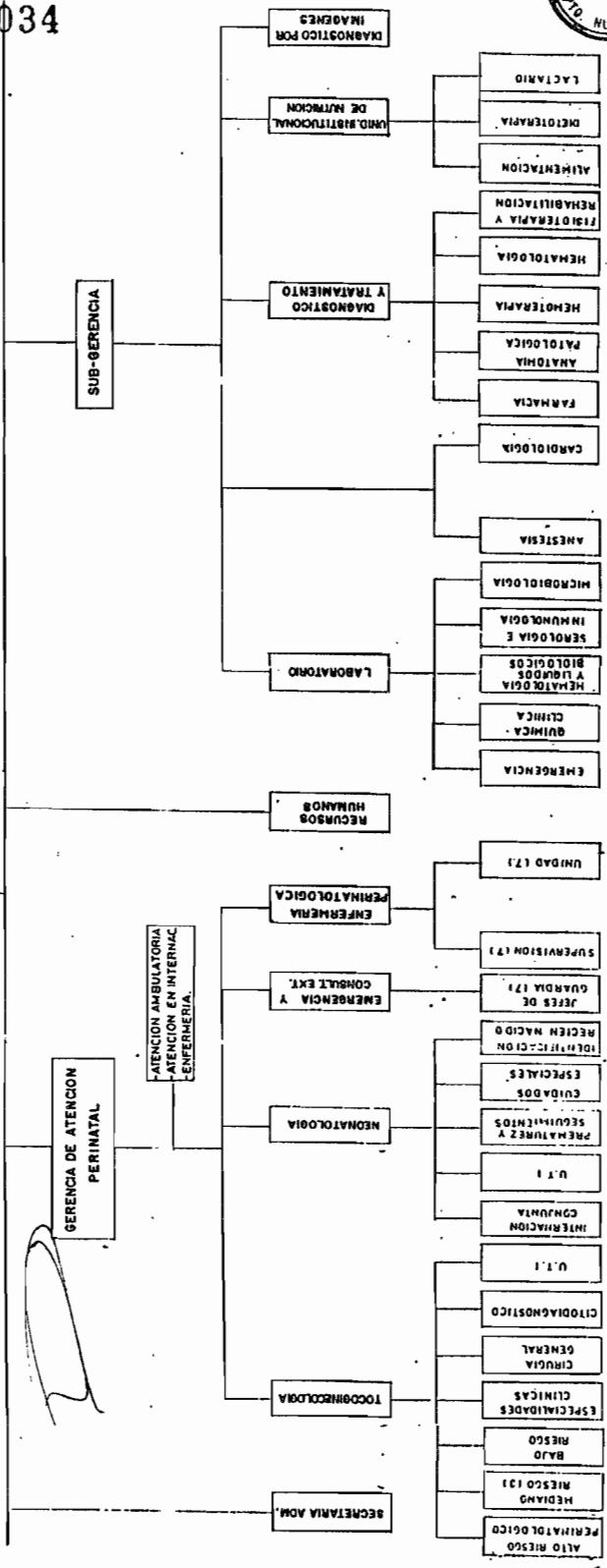

ES COPIA

43

Rina R. de Torres

RINA R. DE TORRES
Numeración Gral. Leyes y Decretos
Secretaría Gral. de la Gobernación



DECRETO Nº 1034



[Handwritten signature]

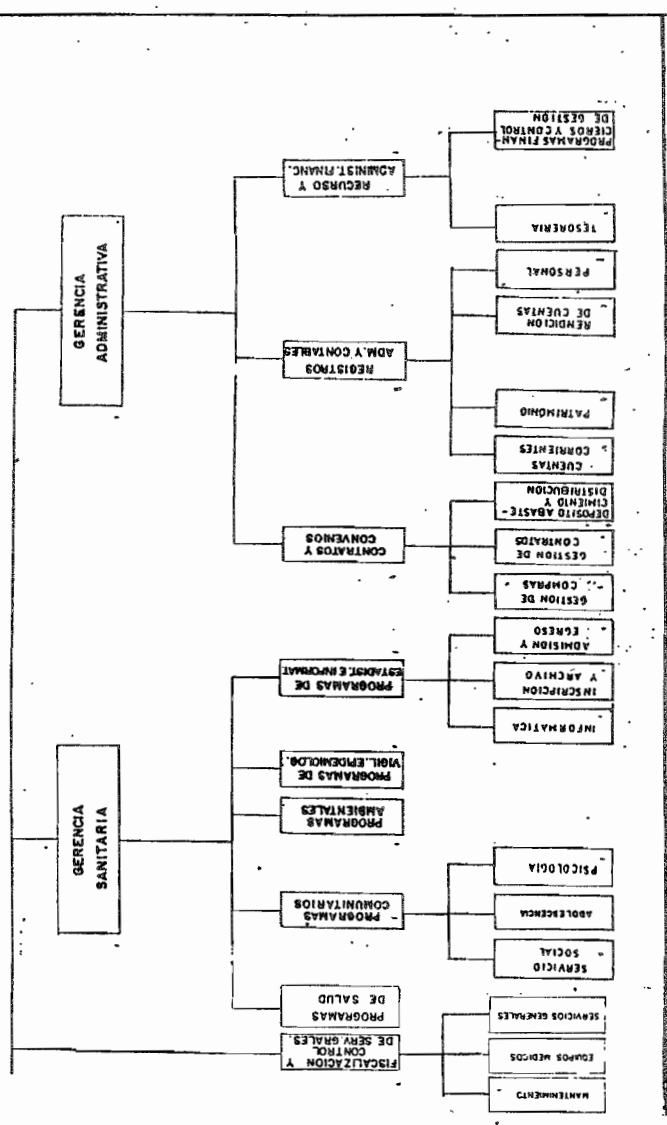

DECRETO N° 1034

44

ES COPIA

A N E X O II

[Firma]
FINA R. DE TORRES
Numeración Gen. Leyes y Decretos
Secretaría Gen. de la Gobernación

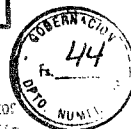

AREA OPERATIVA N° XX
HOSPITAL MATERNO-INFANTIL

PLANTA DE CARGOS

GERENCIA GENERAL
1 Gerente General 1 Subgerente 1 Secretaria Administrativa (Nivel programa) 2 Auxiliares Administrativos 17.158 horas mensuales. Extensión por Guardia
2 Funciones Jerárquicas 3 Cargos 17.158 Horas de Guardia

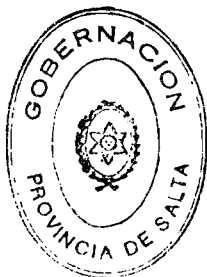

PROGRAMA DE RECURSOS HUMANOS
1 Jefe de Programa 1 Profesional Asistente 6 Auxiliares Administrativos
1 Función Jerárquica 7 Cargos

GERENCIA DE ATENCION PEDIATRICA
1 Gerente 1 Supervisor de Atención Ambulatoria Pediátrica 1 Supervisor de Atención en Internación Pediátrica 1 Supervisor de Enfermería 20 Auxiliares Administrativos
4 Funciones Jerárquicas 20 Cargos

[Handwritten signatures and scribbles]

Edición
 LINA R. DE TORRES
 Jefe de Gabinete y Director
 Sección de Asesoría y Asesoría



PROGRAMA DE CLINICA PEDIATRICA
1-Jefe de Programa 2-Profesionales Asistentes
1-Jefe de Servicio de Bajo Riesgo I 3-Profesionales Asistentes
1-Jefe de Servicio de Bajo Riesgo II 2-Profesionales Asistentes
1-Jefe de Servicio de Mediano Riesgo I 4-Profesionales Asistentes
1-Jefe de Servicio de Mediano Riesgo II 4-Profesionales Asistentes
1-Jefe de Servicio de Mediano Riesgo III 4-Profesionales Asistentes
1-Jefe de Servicio de Mediano Riesgo IV 11-Profesionales Asistentes
1-Jefe de Servicio de Alto Riesgo 4-Profesionales Asistentes
8 Funciones Jerárquicas 34 Cargos



PROGRAMA DE CLINICA QUIRURGICA
1-Jefe de Programa 2-Profesionales Asistentes
1-Jefe de Servicio Traumatología 8 Profesionales Asistentes
1-Jefe de Servicio Neurocirugía 2 Profesionales Asistentes
1-Jefe de Servicio Plástica y Quemados 2 Profesionales Asistentes
1 Jefe de Servicio Otorrinolaringología 3 Profesionales Asistentes
1-Jefe de Servicio Oftalmología 2 Profesionales Asistentes
1-Jefe de Servicio Odontología 12-Profesionales Asistentes 7-Asistentes Dentales
1-Jefe de Servicio Cirugía General 9-Profesionales Asistentes
8 Funciones Jerárquicas 47 Cargos

[Handwritten signature]

[Handwritten signature]

ES COPIA

DECRETO N° 1034

E. Torres
 RINA R. DE TORRES
 Numeración Gral. Leyes y Decretos
 Secretaría Gral. de la Gobernación



PROGRAMA DE TERAPIA INTENSIVA
1 Jefe de Programa 2 Profesionales Asistentes
1 Jefe de Servicio Asistencia Respiratoria Mecánica 6 Profesionales Asistentes
2 Funciones Jerárquicas 8 Cargos

PROGRAMA DE ATENCION MEDICA EXTRAHOSPITALARIA
1 Jefe de Programa
1 Jefe de Servicio Atención Médica Domiciliaria 4 Profesionales Asistentes
1 Jefe de Servicio Internación Domiciliaria 3 Profesionales Asistentes
1 Jefe de Servicio de Externación Temprana 3 Profesionales Asistentes
4 Funciones Jerárquicas 10 Cargos



PROGRAMA DE EMERGENCIA PEDIATRICA
1 Jefe de Programa 1 Profesional Asistente 7 Funciones Jerárquicas Jefes de Servicio de Guardia de día
8 Funciones Jerárquicas 1 Cargo

ES COPIA

47

DECRETO N° 1034

Rina R. de Torres
RINA R. DE TORRES
Numeración Gral. Leyes y Decretos
Secretaría Gral. de la Gobernación



PROGRAMA DE ESPECIALIDADES CLINICAS

1 Jefe de Programa 2 Profesionales Asistentes
1 Jefe de Servicio Neurología 4 Profesionales Asistentes 3 Técnicos Electroencefalografistas
1 Jefe de Servicio Dermatología 3 Profesionales Asistentes
1 Jefe de Servicio Toxicología 3 Profesionales Asistentes
1 Jefe de Servicio Nefrología 2 Profesionales Asistentes
1 Jefe de Servicio Fonoaudiología 3 Profesionales Asistentes 2 Técnicos
6 Funciones Jerárquicas 22 Cargos

PROGRAMA DE ENFERMERIA PEDIATRICA

1 Jefe de Programa 6 Supervisores de Enfermería (Jefes de Servicio) 6 Jefes de Unidad (Jefes de Servicio) 1 Lic. en Enfermería 63 Enfermeras Profesionales 100 Auxiliares de Enfermería 4 Técnicos Instrumentistas 1 Jefe de Servicio de Esterilización 8 Técnicos en Esterilización
14 Funciones Jerárquicas 176 Cargos



[Handwritten signature]

ES COPIA

DECRETO N° 1034

Rina R. de Torres
 RINA R. DE TORRES
 Numeración Gral. Leyes y Decretos
 Secretaría Gral. de la Gobernación



GERENCIA DE ATENCION PERINATAL	
1	Gerente
1	Supervisor de Atención Ambulatoria Perinatal
1	Supervisor de Atención en Internación Perinatal
1	Supervisor de Enfermería
6	Auxiliares Administrativos
4	Funciones Jerárquicas
6	Cargos

PROGRAMA DE TOCGINECOLOGIA	
1	Jefe de Programa
1	Profesional Asistente
6	Obstétricas
1	Jefe de Servicio Alto Riesgo Perinatal
5	Profesionales Asistentes
1	Jefe de Servicio Mediano Riesgo Perinatal I
4	Profesionales Asistentes
1	Jefe de Servicio Mediano Riesgo Perinatal II
5	Profesionales Asistentes
1	Jefe de Servicio Mediano Riesgo Perinatal III
5	Profesionales Asistentes
1	Jefe de Servicio Bajo Riesgo Perinatal
5	Profesionales Asistentes
1	Jefe de Servicio Especialidades Clínicas
8	Profesionales Asistentes
1	Jefe de Servicio Cirugía General
10	Profesionales Asistentes
1	Jefe de Servicio Citodiagnóstico
4	Profesionales Asistentes
1	Técnico en Citodiagnóstico
2	Técnicos en Citología
1	Jefe de Servicio Unidad de Terapia Intensiva
3	Profesionales Asistentes
10	Funciones Jerárquicas
59	Cargos



DECRETO N° 1034

49

ES COPIA

E. Torres
RINA R. DE TORRES
Numeración Gral. Leyes y Decretos
Secretaría Gral. de la Gobernación



PROGRAMA DE NEONATOLOGIA
1 Jefe de Programa 1 Profesional Asistente
1 Jefe de Servicio Internación Conjunta 7 Profesionales Asistentes
1 Jefe de Servicio Unidad de Terapia Intensiva 7 Profesionales Asistentes
1 Jefe de Servicio Prematurez y Seguimiento 7 Profesionales Asistentes
1 Jefe de Servicio Cuidados Especiales 6 Profesionales Asistentes
1 Jefe de Servicio Identificación Recién Nacido 6 Auxiliares de Enfermería 3 Técnicos en Identificación
6 Funciones Jerárquicas 37 Cargos

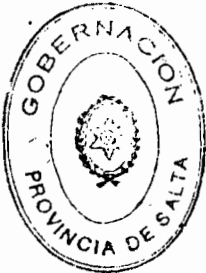

PROGRAMA DE EMERGENCIA Y CONSULTORIO EXTERNO
1 Jefe de Programa 1 Profesional Asistente 7 Funciones Jerárquicas Jefes de Servicio de Guardia de día
8 Funciones Jerárquicas 1 Cargo

PROGRAMA DE ENFERMERIA PERINATOLOGICA
1 Jefe de Programa 7 Supervisores de Enfermería (Jefes de Servicio) 7 Jefes de Unidad (Jefes de Servicio) 71 Enfermeras Profesionales 120 Auxiliares de Enfermería 6 Técnicos Instrumentistas 2 Técnicos en Hemoterapia
15 Funciones Jerárquicas 199 Cargos

DECRETO N° 1034

50

ES COPIA

Rina R. de Torres
RINA R. DE TORRES
Enumeración Gral. Leyes y Decretos
Secretaría Gral. de la Gobernación



SUBGERENCIA
1 Jefe de Servicio Anestesia 11 Profesionales Asistentes 1 Jefe de Servicio Cardiología 7 Profesionales Asistentes 2 Técnicos en Electrocardiografía
2 Funciones Jerárquicas 20 Cargos



PROGRAMA DE LABORATORIO
1 Jefe de Programa
1 Jefe de Servicio de Hematología y Líquidos Biológicos 7 Profesionales Asistentes Bioquímicos 3 Técnicos de Laboratorio
1 Jefe de Servicio de Inmunología y Serología 9 Profesionales Asistentes Bioquímicos 5 Técnicos de Laboratorio
1 Jefe de Servicio de Química Clínica 9 Profesionales Asistentes Bioquímicos 2 Técnicos de Laboratorio
1 Jefe de Servicio de Microbiología 7 Profesionales Asistentes Bioquímicos 3 Técnicos de Laboratorio
1 Jefe de Servicio de Emergencia 7 Técnicos de Laboratorio
6 Funciones Jerárquicas 52 Cargos

[Handwritten signature]

ES COPIA

51

Rina R. de Torres
RINA R. DE TORRES
Numeración Gral. Leyes y Decretos
Secretaría Gral. de la Gobernación



DECRETO Nº 1034

PROGRAMA DE DIAGNOSTICO Y TRATAMIENTO
1 Jefe de Programa 3 Auxiliares Administrativos
1 Jefe de Servicio Farmacia 1 Profesional Asistente Farmacéutico 4 Técnicos de Farmacia 2 Auxiliares Administrativos
1 Jefe de Servicio Anatomía Patológica 3 Profesionales Asistentes 1 Técnico en Histopatología 2 Morgueros
1 Jefe de Servicio Hemoterapia 2 Profesionales Asistentes Bioquímicos
1 Jefe de Servicio Hematología 2 Profesionales Asistentes Bioquímicos 2 Profesionales Asistentes Médicos 4 Técnicos de Laboratorio 1 Auxiliar Administrativo
1 Jefe de Servicio Fisioterapia y Rehabilitación 8 Profesionales Asistentes 1 Terapeuta Ocupacional 1 Auxiliar en Rehabilitación
6 Funciones Jerárquicas 37 Cargos



PROGRAMA UNIDAD INSTITUCIONAL DE NUTRICION
1 Jefe de Programa 2 Auxiliares Administrativos 1 Jefe de Servicio Lactario 7 Personal de Servicios Generales 6 Técnicos en Alimentación 1 Jefe de Servicio Alimentación 13 Cocineros 2 Despenseros 1 Jefe de Servicio Dietoterapia 11 Profesionales Asistentes en Nutrición
4 Funciones Jerárquicas 41 Cargos

[Handwritten signature]

DECRETO N° 1034

Edna R. de Torres
 FINA R. DE TORRES
 Numeración Gral. Leyes y Decretos
 Secretaría Gral. de la Gobernación



PROGRAMA DE DIAGNOSTICO POR IMAGENES

1 Jefe de Programa
 2 Profesionales Asistentes
 13 Técnicos en Radiología
 2 Auxiliares de Radiología
 1 Auxiliar Administrativo

1 Función Jerárquica
 18 Cargos

**PROGRAMA DE FISCALIZACION
 Y CONTROL DE
 SERVICIOS GENERALES**

1 Jefe de Programa
 1 Jefe de Servicio de Mantenimiento
 1 Jefe de Servicio de Equipos Médicos
 1 Jefe de Servicio de Servicios Generales
 1 Profesional Asistente Ingeniero
 1 Profesional Asistente Arquitecto
 1 Auxiliar Administrativo
 1 Dibujante
 48 Personal de Servicios Generales
 73 Mucamas
 2 Técnicos Electromecánicos
 9 Choferes
 1 Camillero

4 Funciones Jerárquicas
 137 Cargos



5

ES COPIA

DECRETO Nº 1034

53

Rina R. de Torres
RINA R. DE TORRES
Numeración Graf. Leyes y Decretos
Secretaría Gral. de la Gobernación



GERENCIA SANITARIA
1 Gerente
1 Profesional Asistente Médico
2 Auxiliares Administrativos
1 Función Jerárquica
3 Cargos

PROGRAMAS DE SALUD
1 Jefe de Programa
1 Función Jerárquica



PROGRAMAS COMUNITARIOS
1 Jefe de Programa
1 Profesional Asistente
1 Jefe de Servicio de Servicio Social
5 Asistentes Sociales
1 Jefe de Servicio Psicología
7 Profesionales Asistentes Psicólogos
3 Funciones Jerárquicas
13 Cargos

PROGRAMAS AMBIENTALES
1 Jefe de Programa
1 Función Jerárquica

PROGRAMA DE VIGILANCIA EPIDEMIOLOGICA
1 Jefe de Programa
2 Profesionales Asistentes
1 Función Jerárquica
2 Cargos

ES COPIA

54

DECRETO N° 1034

Rina R. de Torres
RINA R. DE TORRES
Numeración Gral. Leyes y Decretos
Secretaría Gral. de la Gobernación



PROGRAMA DE ESTADISTICA E INFORMATICA
1 Jefe de Programa
1 Jefe de Servicio Informática 1 Encargado de Red 3 Programadores 3 Operadores
1 Jefe de Servicio Inscripción y Archivo
1 Jefe de Servicio Admisión y Egreso 25 Secretarías de Sala
4 Funciones Jerárquicas 32 Cargos

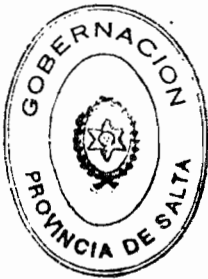

[Handwritten signatures and scribbles]

DECRETO N° 1034

55

ES COPIA

Edición
RINA R. DE TORRES
Numeración Gral. Leyes y Decretos
Secretaría Gral. de la Gobernación



GERENCIA ADMINISTRATIVA
1 Gerente
1 Auxiliar Administrativo
1 Función Jerárquica
1 Cargo

PROGRAMA DE CONTRATOS Y CONVENIOS
1 Jefe de Programa
16 Auxiliares Administrativos
1 Jefe de Servicio de Gestión de Compras
1 Jefe de Servicio de Gestión de Contratos
1 Jefe de Servicio de Depósito, Abastecimiento y Distribución
4 Funciones Jerárquicas
16 Cargos



PROGRAMA DE REGISTROS ADMINISTRATIVOS Y CONTABLES
1 Jefe de Programa
1 Jefe de Servicio de Cuentas Corrientes
1 Jefe de Servicio de Patrimonio
1 Jefe de Servicio de Personal
1 Jefe de Servicio de Rendición de Cuentas
14 Auxiliares Administrativos
2 Técnicos Liquidadores
5 Funciones Jerárquicas
16 Cargos

PROGRAMA DE RECURSOS Y ADMINISTRACION FINANCIERA
1 Jefe de Programa
1 Jefe de Servicio Tesorería
1 Jefe de Servicio Programación Financiera y Control de Gestión
17 Auxiliares Administrativos
3 Funciones Jerárquicas
17 Cargos

56

ES. COPIA

DECRETO Nº 1034

Rina R. de Torres
RINA R. DE TORRES
Numeración Graf. Leyes y Decretos
Secretaría Gral. de la Gobernación



RESUMEN GENERAL

FUNCION JERARQUICA	NO
- Gerencia	4
- Sub-Gerencia	1
- Supervisión	6
- Programa	26
- Servicio	110
TOTAL	147



CARGOS	1.035
---------------	--------------

[Handwritten signatures and marks]



DECRETO N° 1034

57

ES COPIA

RINA R. DE TORRES
Numeración Gral. Leyes y Decretos
Secretaría Gral. de la Gobernación



6 9 HOSPITAL MATERNO INFANTIL		P HRS. APPELLIDOS Y NOMBRES		C.U.I.L.	LEGADO ASC
M.O. ORDEN UBICACION ESCALAFONARIA		P HRS. APPELLIDOS Y NOMBRES			
SEC. CARGO FUNC.		I CUA.			
1	0 GERENCIA GENERAL	17150	DEL BANCIO, MARIO ALBERTO	7850771	65214 P3K
2	0 SUB-GERENCIA		LA TORRE CALDERON, JORGE ERNESTO	13045721	26949 P3J
3	0 PROGRAMA		CORTIS DE AIBO, SOFIA DE LA CRUZ	4990874	82374 A3N
4	0 ADMINISTRATIVO		MARTINEZ, JORGE	13661546	37670 A1I
5	0 ADMINISTRATIVO		MARSTILLA DE RISO PATRON, MERCEDES	8279992	9760 A2D
6	0 PROGRAMA		MONJE, RAUL OSVALDO	10065086	528831 P3I
7	0 PROFESIONAL		MONJE, RAUL OSVALDO	10065086	528831 P3I
8	0 ADMINISTRATIVO		LAZARTE DE S., MARGARITA	11167232	810305 ACE
9	0 ADMINISTRATIVO		SANSON DE S., NORA	6383429	345912 T4J
10	0 ADMINISTRATIVO		SALINAS, ENMA DORA	4847422	67880 AZL
11	0 ADMINISTRATIVO		CALLARDO TABARCA, NELLY	18714265	812220 ACE
12	0 ADMINISTRATIVO		TRUJILLO, MARIA CLARA	17184984	816525 A2D
13	0 ADMINISTRATIVO		ROMERO, OSCAR ANNA	5409763	543710 A1I
14	0 GERENCIA		CONEJO SAN MILLAN, MARGARITA	3932327	7837 P3L
15	0 SUPERVISOR		ACOSTA, MARIA PAULINA	4231728	14301 P3L
16	0 SUPERVISOR		MARTINARO NINFA	3887440	100660 P3L
17	0 SUPERVISOR		BARRIOS DE MUESTE ROSALIA	8132495	14636 E2K
18	0 ADMINISTRATIVO		CARABALLO, MARIA RAMONA	11081404	46097 AZF
19	0 ADMINISTRATIVO		OCAMPO DE CARO, RAMONA	12790512	82374 A3N
20	0 ADMINISTRATIVO		ALAYOLA DE VILLA, KIRILAN	4990874	82374 A3N
21	0 ADMINISTRATIVO		CORTIS DE AIBO, SOFIA DE LA CRUZ	13917144	81229 ACE
22	0 ADMINISTRATIVO		RISOS DE VERDURA, FEDERICA	6194780	81229 A1E
23	0 ADMINISTRATIVO		RUSO DE BASPA, MARIA ROSA	14517208	11025 A1D
24	0 ADMINISTRATIVO		CARRALAN, MARIA DEL ROSARIO	14786101	81325 ACE
25	0 ADMINISTRATIVO		KIETO DE GARCIA, MARISA	11449659	81029 ACE
26	0 ADMINISTRATIVO		KIRAHUA DE R., SOFIA	6144172	46107 T1F
27	0 ADMINISTRATIVO		CORRALAN, PAULINA	5272399	231890 A1J
28	0 ADMINISTRATIVO		MOLINA DE FABIAN, COCELIJA	14303651	823795 ACE
29	0 ADMINISTRATIVO		CAUCUTA, TEBODRA	10494157	10286 ACE
30	0 ADMINISTRATIVO		ORTIZ, CUSTAVO	18019810	10240 A2D
31	0 ADMINISTRATIVO		MACHO, BLANCA LIDIA	5891033	346290 A1I
32	0 ADMINISTRATIVO		NEGREZ, PABLO SANTIAGO	14517418	814575 A1E
33	0 ADMINISTRATIVO		SALVA, MARCELO	7742958	814575 A1E
34	0 ADMINISTRATIVO		ERAGO, RAQUEL	12790339	811580 A2G
35	0 ADMINISTRATIVO		MUÑOZ TABARCA, JUAN CARLOS	13960 A19	
36	0 ADMINISTRATIVO		ORTE DE RISSO, MARIA CRISTINA	11094799	270291 A1I
37	0 ADMINISTRATIVO		KOHAN, LUIS DANIEL	7262348	18700 P3L
38	0 ADMINISTRATIVO		ACOSTA, MARIA PAULINA	4231728	14301 P3L
39	0 PROGRAMA		LAJARD APPELLAN, RODOLFO	7434893	39782 P3-
40	0 PROFESIONAL		CHAVEZ, ROBERTO BENJAMIN	8172790	25463 P3-
41	0 PROFESIONAL		SALAZAR, NICOLAS MARCELO	8387232	80900 P3F
42	0 PROFESIONAL		APDO, FEDERICO	6995789	81583 P3E
43	0 PROFESIONAL		OUTOIRO DE MARTINEZ, NORMA	10881183	65126 P3G
44	0 PROFESIONAL		FERNANDEZ, CLAYTON	11941164	81239 P3E
45	0 PROFESIONAL		PENNAS, CLAYTON	11941164	81239 P3E
46	0 PROFESIONAL		CALICHOLO, MARIA MELINA	4033921	5533 P3J
47	0 PROFESIONAL		ALONSO, HIRBERTO	11081883	56088 P3J
48	0 PROFESIONAL		RALCARREZ DE BOCCA, SUSANA	13344834	82747 P3E
49	0 PROFESIONAL		GLEESBER, IRMA LARA	10904299	9062 P3D
50	0 PROFESIONAL				
51	0 PROFESIONAL				

Handwritten signatures and scribbles at the bottom of the page.



6 9 HOSPITAL MATERNO INFANTIL

MO. ORDEN UBICACION ESCALAFONARIA DENOMINACION SEC. CARGO FUNC. C.U.I.L.L. LEGADO ASC

Table with columns for order number, location, scale, denomination, position, and C.U.I.L.L. number. Includes names like TAMILEVICH DE FARAH, LOREN BELTRAMO, FRANCISCO VALJAZA, etc.

ES COPIA

MINA R. DE TORRES Numeración Gral. Leyes y Decretos Secretaría Gral. de la Gobernación



1034

DECRETO

Handwritten mark at the bottom left

Large handwritten signature or scribble across the bottom of the page

ES COPIA

RINA R. DE TORRES
Numeración Gral. Leyes y Decretos
Secretaría Gral. de la Gobernación



6 9 HOSPITAL MATERNO INFANTIL

NO. ORDEN	UBICACION	ESCALAFONARIA	REINTEGRACION	D. HRS. APPELLIDOS Y NOMBRES I CIA.	C.U.I.L.L.	LEGAJO ASC
103	0	PROFESIONAL	PROFESIONAL ASISTENTE	CAJAL, REBE MARTE	817382	45141 P3H
104	0	PROFESIONAL	PROFESIONAL ASISTENTE	ADRENDA, ENRIQUE RICARDO	13414174	10772 P3D
105	0	22 JEFE DE SERVICIO	JEFE DE SERVICIO ODONTOLOGIA	CINTIONI, JOSE ANTONIO	7249487	37276 P3H
106	0	PROFESIONAL	PROFESIONAL ASISTENTE	CINTIONI, JOSE ANTONIO	7249487	37276 P3H
107	0	PROFESIONAL	PROFESIONAL ASISTENTE	WASSON DE MISHA, BEATRIZ	5891198	54188 P3C
108	0	PROFESIONAL	PROFESIONAL ASISTENTE	VACCARI DE L., NIRTH	11095834	53865 P3H
109	0	PROFESIONAL	PROFESIONAL ASISTENTE	SAPPATO DE N., CECILIA	11910948	72463 P3F
110	0	PROFESIONAL	PROFESIONAL ASISTENTE	MACLIS DE L., SUSANA	4119990	33751 P31
111	0	PROFESIONAL	PROFESIONAL ASISTENTE	ORRERA, MARYAL	72543200	46880 P3F
112	0	PROFESIONAL	PROFESIONAL ASISTENTE	RUZ DE A., MARIA	6439388	18945 P3K
113	0	PROFESIONAL	PROFESIONAL ASISTENTE	ABOÍ BERTINI, CUSTAVO	16784351	14777 P3D
114	0	PROFESIONAL	PROFESIONAL ASISTENTE	ESPELETA DE R., CLAUDIA	17131078	53845 P3C
115	0	PROFESIONAL	PROFESIONAL ASISTENTE	MATIANA, JUAN CARLOS	14788484	8427 P3D
116	0	PROFESIONAL	PROFESIONAL ASISTENTE	KEREDIA DE V., ROSA	4653825	81210 P3J
117	0	PROFESIONAL	PROFESIONAL ASISTENTE	FERNANDEZ DE F., CLAUDIA	12345593	81421 P3E
118	0	TECNICO	ASISTENTE DENTAL	LOPEZ DE V., MARIA	10451928	33229 T1J
119	0	TECNICO	ASISTENTE DENTAL	ZULETA, JUSTINA	9943044	41837 T1H
120	0	TECNICO	ASISTENTE DENTAL	VILLACORTA DE P., JAHNA	4595871	44106 T1F
121	0	TECNICO	ASISTENTE DENTAL	ZELAYA, HUELAJA	5415367	33287 T1I
122	0	TECNICO	ASISTENTE DENTAL	CRONJE, ALBA LUISA	12715567	10729 T2D
123	0	TECNICO	ASISTENTE DENTAL	ARALLA DE F., SILVIA	16128257	82488 T2E
124	0	TECNICO	ASISTENTE DENTAL	CORRALAN, EDITH	17399010	10454 T2D
125	0	23 JEFE DE SERVICIO	JEFE DE SERVICIO CLINICA GENERAL	PEREIRA ROSAS, CARMEN	12790229	45113 P3G
126	0	PROFESIONAL	PROFESIONAL ASISTENTE	PUCOTRA ROSAS, CARMEN	12790229	45113 P3G
127	0	PROFESIONAL	PROFESIONAL ASISTENTE	HUESPE, ENRIQUE	13560358	45551 P3E
128	0	PROFESIONAL	PROFESIONAL ASISTENTE	MARIC DE A., MIDIA	10773825	54985 P3E
129	0	PROFESIONAL	PROFESIONAL ASISTENTE	MARCEL, ROBERTO	13489753	54888 P3A
130	0	PROFESIONAL	PROFESIONAL ASISTENTE	CARIELANA, LUIS MARIA	12733481	82492 P3A
131	0	PROFESIONAL	PROFESIONAL ASISTENTE	VALDEZ SARAYTA, RODOLFO	12959218	8151 P3A
132	0	PROFESIONAL	PROFESIONAL ASISTENTE	EVELING, CARLOS RUBEN	10774459	81310 P3L
133	0	PROFESIONAL	PROFESIONAL ASISTENTE	MOLASO, CARLOS OSCAR	8049354	45112 P3G
134	0	PROFESIONAL	PROFESIONAL ASISTENTE	REVEL, MARTIN RIGUEL	11538344	561305 P3H
135	0	24 PROGRAMA	JEFE DE PROGRAMA DE TERAPIA INTENSIVA	MONTANA DE P., CLORITA	5691926	21229 P3K
136	0	PROFESIONAL	PROFESIONAL ASISTENTE	MONTANA DE P., CLORITA	5691926	21229 P3K
137	0	PROFESIONAL	JEFE DE SERVICIO ASISTENCIA RESPIRATORIA MECANICA	LUCCHINI DE CUTTIEREZ, MARTA	10993575	55945 P3H
138	0	PROFESIONAL	PROFESIONAL ASISTENTE	FOLCO, LUIS ALBERTO	8263525	55956 P3H
139	0	PROFESIONAL	PROFESIONAL ASISTENTE	FOLCO, LUIS ALBERTO	8263525	55956 P3H
140	0	PROFESIONAL	PROFESIONAL ASISTENTE	FINETTI, ENRIQUE	14303572	105800 P3A
141	0	PROFESIONAL	PROFESIONAL ASISTENTE	FERNANDEZ DE S., NIRTH	11281400	42580 P3F
142	0	PROFESIONAL	PROFESIONAL ASISTENTE	CALVO, EDUARDO MARCEL	13457884	81712 P3C
143	0	PROFESIONAL	PROFESIONAL ASISTENTE	TEORRAS, CARMEN DEL M.	12710723	81257 P3F
144	0	PROFESIONAL	PROFESIONAL ASISTENTE	COZMAN, TOME MARCEL	12959611	8239 P3D
145	0	26 PROGRAMA	JEFE DE PROGRAMA DE ATENCION MEDICA EXTRAHOSPITALARIA	VILLAGARCIA, NORMA	6133514	27229 P3J
146	0	PROFESIONAL	PROFESIONAL ASISTENTE	PEREZ DE J., LUCRECIA	11081743	82395 P3E
147	0	PROFESIONAL	PROFESIONAL ASISTENTE	GARGI, CARMEN	5084200	18694 P3L
148	0	PROFESIONAL	PROFESIONAL ASISTENTE	VILLAGARCIA, NORMA	6133514	27229 P3J
149	0	PROFESIONAL	PROFESIONAL ASISTENTE	QUIROGA DE P., MARIA ALEJANDRA	16108914	20362 P3A
150	0	PROFESIONAL	PROFESIONAL ASISTENTE	CHAVEZ, ROBERTO BENJAMIN	8177290	25442 P3K
151	0	28 JEFE DE SERVICIO	JEFE DE SERVICIO INTERACCION EDUCATIVA	GUERRERO DE G., CARMEN	11084469	45117 P3C
152	0	PROFESIONAL	PROFESIONAL ASISTENTE	GUERRERO DE G., CARMEN	11084469	45117 P3C
153	0	PROFESIONAL	PROFESIONAL ASISTENTE	BERASA, EMA	11888516	72229 P3E

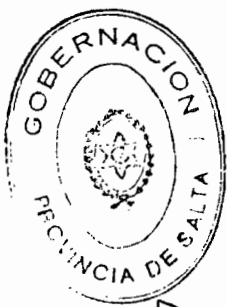

[Handwritten signatures and scribbles]



DECRETO N° 1034

60

ES COPIA

Eduardo

- RINA R. DE TORRES
Numeración Gral. Leyes y Decretos
Secretaría Gral. de la Gobernación



6. 9 HOSPITAL MATERNO INFANTIL

IND. NOMBRE ORIGIN UBICACION ESCALAFONARIA DENOMINACION

SEC. CARGO FUNC.

C.U.I.L. LEGAJO ASZ

D. NRS. APellidos y Nombres
I. CUM.

IND.	NOMBRE	ORIGIN	UBICACION	ESCALAFONARIA	DENOMINACION	C.U.I.L.	LEGAJO ASZ
154	124	0	PROFESIONAL	PROFESIONAL ASISTENTE		10791519	86534 P20
155	0	29	JEFE DE SERVICIO	JEFE DE SERVICIO DE EXTENSION TERRITORIA		11080967	428631 P20
156	127	0	PROFESIONAL	PROFESIONAL ASISTENTE		11080967	428631 P20
157	128	0	PROFESIONAL	PROFESIONAL ASISTENTE		3436066	93770 P20
158	129	0	PROFESIONAL	PROFESIONAL ASISTENTE		8388614	729940 P20
159	0	30	PROGRAMA	JEFE DE PROGRAMA ENFERMERIA PEDIATRICA		8172870	194080 P20
160	130	0	PROFESIONAL	PROFESIONAL ASISTENTE		8172870	194080 P20
161	0	31	JEFE DE SERVICIO	JEFE DE SERVICIO DE GUARDIA DE DIA LIMES		5076056	624890 P20
162	0	32	JEFE DE SERVICIO	JEFE DE SERVICIO DE GUARDIA DE DIA MARTES		8649934	651125 P20
163	0	33	JEFE DE SERVICIO	JEFE DE SERVICIO DE GUARDIA DE DIA MIÉRCOLES		5076056	624890 P20
164	0	34	JEFE DE SERVICIO	JEFE DE SERVICIO DE GUARDIA DE DIA JUEVES		11834815	417330 P20
165	0	35	JEFE DE SERVICIO	JEFE DE SERVICIO DE GUARDIA DE DIA VIERNES		5152135	812300 P20
166	0	36	JEFE DE SERVICIO	JEFE DE SERVICIO DE GUARDIA DE DIA SABADO		8195769	412340 P20
167	0	37	JEFE DE SERVICIO	JEFE DE SERVICIO DE GUARDIA DE DIA DOMINGO		1248032	102340 P20
168	0	38	PROGRAMA	JEFE DE PROGRAMA DE ESPECIALIDADES CLINICAS		4533013	55884 P20
169	131	0	PROFESIONAL	PROFESIONAL ASISTENTE		8283437	56094 P21
170	132	0	PROFESIONAL	PROFESIONAL ASISTENTE		3887440	100660 P21
171	0	39	JEFE DE SERVICIO	JEFE DE SERVICIO DE NEFROLOGIA		10172685	66095 P21
172	133	0	PROFESIONAL	PROFESIONAL ASISTENTE		10167287	81075 P21
173	134	0	PROFESIONAL	PROFESIONAL ASISTENTE		10167287	81075 P21
174	135	0	PROFESIONAL	PROFESIONAL ASISTENTE		11080585	62327 P21
175	136	0	PROFESIONAL	PROFESIONAL ASISTENTE		0	0
176	137	0	TECNICO	TECNICO ENCEFOALGRAFISTA		0	0
177	138	0	TECNICO	TECNICO ENCEFOALGRAFISTA		0	0
178	139	0	TECNICO	JEFE DE SERVICIO NEFROLOGIA		12712916	81055 P21
179	0	40	JEFE DE SERVICIO	PROFESIONAL ASISTENTE		4419622	399210 P21
180	140	0	PROFESIONAL	PROFESIONAL ASISTENTE		5604690	94985 P21
181	141	0	PROFESIONAL	PROFESIONAL ASISTENTE		7428248	18872 P21
182	142	0	PROFESIONAL	PROFESIONAL ASISTENTE		7428248	18872 P21
183	0	41	JEFE DE SERVICIO	JEFE DE SERVICIO TOXICOLOGIA		12672496	80718 P20
184	143	0	PROFESIONAL	PROFESIONAL ASISTENTE		14488604	32887 P20
185	144	0	PROFESIONAL	PROFESIONAL ASISTENTE (DIAGNOSTICO)		0	0
186	145	0	PROFESIONAL	JEFE DE SERVICIO METROLOGIA		4620101	65114 P20
187	0	42	JEFE DE SERVICIO	PROFESIONAL ASISTENTE		5152135	4753 P20
188	146	0	PROFESIONAL	PROFESIONAL ASISTENTE		14303681	54980 P20
189	147	0	PROFESIONAL	PROFESIONAL ASISTENTE		12790229	53893 P20
190	0	43	JEFE DE SERVICIO	JEFE DE SERVICIO FONOLOGIA		12790229	53893 P20
191	148	0	PROFESIONAL	PROFESIONAL ASISTENTE		13820450	81377 P20
192	149	0	PROFESIONAL	PROFESIONAL ASISTENTE		1188167	81079 P20
193	150	0	PROFESIONAL	PROFESIONAL ASISTENTE		1188167	81079 P20
194	151	0	TECNICO	TECNICO FONOLOGICO		12121572	100348 P20
195	152	0	TECNICO	TECNICO FONOLOGICO		14706668	2138 P20
196	0	44	PROGRAMA	JEFE DE PROGRAMA DE ENFERMERIA PEDIATRICA		18689467	1288 P20
197	0	45	JEFE DE SERVICIO	JEFE DE SERVICIO SUPERVISION ENFERMERIA		10995473	62726 P20
198	0	46	JEFE DE SERVICIO	JEFE DE SERVICIO SUPERVISION ENFERMERIA		4588162	8474 P20
199	0	47	JEFE DE SERVICIO	JEFE DE SERVICIO SUPERVISION ENFERMERIA		10382508	33998 P21
200	0	48	JEFE DE SERVICIO	JEFE DE SERVICIO SUPERVISION ENFERMERIA		11082305	65216 P20
201	0	49	JEFE DE SERVICIO	JEFE DE SERVICIO SUPERVISION ENFERMERIA		11082305	65216 P20
202	0	50	JEFE DE SERVICIO	JEFE DE SERVICIO SUPERVISION ENFERMERIA		11082305	65216 P20
203	0	51	JEFE DE SERVICIO	JEFE DE SERVICIO SUPERVISION ENFERMERIA		6277490	39059 P21
204	0	52	JEFE DE SERVICIO	JEFE DE SERVICIO SUPERVISION ENFERMERIA		4772646	55165 P20
						16658906	64024 P20
						5124401	21209 P20

[Handwritten signature]

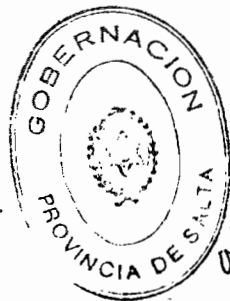

6 9 HOSPITAL MATERNO INFANTIL

PRO. ORDEN ORDEN UBICACION ESCALAFONARIA DENOMINACION

SEC. CASCO FINE.

PRO.	ORDEN	UBICACION	ESCALAFONARIA	DENOMINACION	D. MRS. APELLIDOS Y NOMBRES/ I. CM.	C.U.I.L. LEGAJO ABC	
205	0	53	Jefe de Servicio	JEFE DE SERVICIO UNIDAD ENFERMERIA	VIVEROS DE R., ELBA	10244470 75795 E2F	
206	0	54	Jefe de Servicio	JEFE DE SERVICIO UNIDAD ENFERMERIA	MONTORO DE A., MARTA GERONIMA	14119 E2L	
207	0	55	Jefe de Servicio	JEFE DE SERVICIO UNIDAD ENFERMERIA	PUJAZ DE RUIBRO, BELLY	581314 42479 E2M	
208	0	56	Jefe de Servicio	JEFE DE SERVICIO UNIDAD ENFERMERIA	MURTADO, JUAN E.	12665671 72735 E2E	
209	153	0	Enfermera	LICENCIADO EN ENFERMERIA	AYALA MARITA, ELSA	13069888 68888 E2F	
210	154	0	Enfermera	ENFERMERA PROFESIONAL	TAPIA DE S., CARMEN ROSA	17254376 43315 E2H	
211	155	0	Enfermera	ENFERMERA PROFESIONAL	CAJANA, SILVIA	5747674 88942 E2E	
212	156	0	Enfermera	ENFERMERA PROFESIONAL	SEMPAO, CARMEN LIDIA	14303155 9513 E2E	
213	157	0	Enfermera	ENFERMERA PROFESIONAL	ROVERO DE D., FANNY	3785840 20678 E2I	
214	158	0	Enfermera	ENFERMERA PROFESIONAL	PUJAZ DE C., LINES	4770846 8624 E2L	
215	159	0	Enfermera	ENFERMERA PROFESIONAL	COCOBAR, ANITA	11282562 36160 E2I	
216	160	0	Enfermera	ENFERMERA PROFESIONAL	ACIQA, ESTELA	18230782 18946 E2A	
217	161	0	Enfermera	ENFERMERA PROFESIONAL	SOLCA DE S., CARMEN	13053164 88227 E2E	
218	162	0	Enfermera	ENFERMERA PROFESIONAL	CASTIBERO, RITDAH ADRIANA	16128358 88944 E2E	
219	163	0	Enfermera	ENFERMERA PROFESIONAL	TORRELLON DE T., ANELIA	13701402 9730 E2D	
220	164	0	Enfermera	ENFERMERA PROFESIONAL	ROBLES, BLANCA ANELA	6446884 53179 E2M	
221	165	0	Enfermera	ENFERMERA PROFESIONAL	PAREDES, SARA VICTORIA	12475685 2832 E2C	
222	166	0	Enfermera	ENFERMERA PROFESIONAL	RODRIGUEZ, ROSA ESTER	13318848 14936 E2B	
223	167	0	Enfermera	ENFERMERA PROFESIONAL	VILCOA, ORLANDO TOLUANO	13034166 56184 E2E	
224	168	0	Enfermera	ENFERMERA PROFESIONAL	MARTINEZ DE C., MARGARITA	6441341 8973 E2L	
225	169	0	Enfermera	ENFERMERA PROFESIONAL	AGUIRRE DE R., CLAUDY	6344680 21677 E2K	
226	170	0	Enfermera	ENFERMERA PROFESIONAL	GONZALEZ, JUAN DOMINGO	11657188 28882 E2H	
227	171	0	Enfermera	ENFERMERA PROFESIONAL	YANES DE T., ROSA H.	10418297 39640 E2I	
228	172	0	Enfermera	ENFERMERA PROFESIONAL	CHARRI DE C., BENITA	6564135 81655 E2E	
229	173	0	Enfermera	ENFERMERA PROFESIONAL	GARCIA, ANAURA	4452410 144731 E2L	
230	174	0	Enfermera	ENFERMERA PROFESIONAL	LOPEL, IRES	9473166 821765 E2E	
231	175	0	Enfermera	ENFERMERA PROFESIONAL	VIVEROS, ESTANISLAO	1183141 728192 E2I	
232	176	0	Enfermera	ENFERMERA PROFESIONAL	CORONEL DE R., MARCIA	10993329 390570 E2I	
233	177	0	Enfermera	ENFERMERA PROFESIONAL	TOMAR, ENRA ADOLFA	14885047 726665 E2F	
234	178	0	Enfermera	ENFERMERA PROFESIONAL	RUIZ, MERGA ASUNCION	13346547 827944 E2G	
235	179	0	Enfermera	ENFERMERA PROFESIONAL	CARROZO DE V., ELIJALIA NANCY	1295775 660381 E2F	
236	180	0	Enfermera	ENFERMERA PROFESIONAL	ZULETA, ANAITA	11173916 423380 E2H	
237	181	0	Enfermera	ENFERMERA PROFESIONAL	PERALTA, LUISA	11282422 42998 E2H	
238	182	0	Enfermera	ENFERMERA PROFESIONAL	TALERO, MARIA ESTER	13785226 82329 E2E	
239	183	0	Enfermera	ENFERMERA PROFESIONAL	BETHANCOUR DE T., MERCEDES	4418730 271760 E2F	
240	184	0	Enfermera	ENFERMERA PROFESIONAL	VARGAS DE CH., MIRA	13797495 862205 E2E	
241	185	0	Enfermera	ENFERMERA PROFESIONAL	CARANAMA, MERCEDES ANA	2914593 53334 E2L	
242	186	0	Enfermera	ENFERMERA PROFESIONAL	GONZALEZ, MIRELA	12492451 822520 E2G	
243	187	0	Enfermera	ENFERMERA PROFESIONAL	DIAZ, ELSA HELEN	14695243 809945 E2E	
244	188	0	Enfermera	ENFERMERA PROFESIONAL	APONDO, JOSE LUIS	17772801 329931 E2C	
245	189	0	Enfermera	ENFERMERA PROFESIONAL	BONIFACIO, HILDA BENITA	10005110 567382 E2C	
246	190	0	Enfermera	ENFERMERA PROFESIONAL	BENICHO DE T., ELITRA	14304310 97465 E2E	
247	191	0	Enfermera	ENFERMERA PROFESIONAL	VACAFLOA, MARCIA	3988160 373931 E2I	
248	192	0	Enfermera	ENFERMERA PROFESIONAL	LIEBORG, MERCI	14708470 809485 E2E	
249	193	0	Enfermera	ENFERMERA PROFESIONAL	MURTADO, JUAN E.	13845868 729735 E2E	
250	194	0	Enfermera	ENFERMERA PROFESIONAL	LACARIE, NORICA	20766201 178993 E2A	
251	195	0	Enfermera	ENFERMERA PROFESIONAL	TANRACHO, MERCEDES	11634935 810145 E2E	
252	196	0	Enfermera	ENFERMERA PROFESIONAL	GOMEZ, ANELA	14453204 112732 E2D	
253	197	0	Enfermera	ENFERMERA PROFESIONAL	BURGOS, ANA GLORIA	14708467 172610 E2C	
254	198	0	Enfermera	ENFERMERA PROFESIONAL	CAUDERON SOLIS, LOLA	10721513 172456 E2F	
255	199	0	Enfermera	ENFERMERA PROFESIONAL			

ES COPIA

RINA R. DE TORRES
Numeración Graf. Leyes y Decretos
Secretaría Graf. de la Gobernación



DECRETO N° 1034

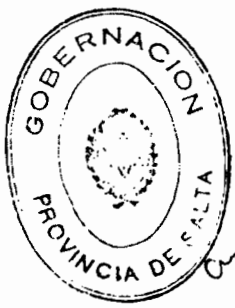

DECRETO N° 1034

ES COPIA

RINA R. DE TORRES
Numeración Gral. Leyes y Decretos
Secretaría Gral. de la Gobernación



6 9 HOSPITAL MATERNO INFANTIL

Table with columns: NRO., ORDEN, UBICACION, ESCALAFONARIA, IDENTIFICACION, P. NRS., APELLIDOS Y NOMBRES, I. CUR., C.U.I.L.L., LEGADO ASC. The table lists personnel details for the Hospital Materno Infantil, including names like MARINOS DE MUESEP, ROSALIA VAZQUEZ DE JARAMILLO, and various professional categories like ENFERMERA PROFESIONAL and AUXILIAR DE ENFERMERIA.

Handwritten signatures and scribbles at the bottom of the page.



6 9 HOSPITAL MATERNO INFANTIL

ORDEN ORDEN UBICACION ESCALAFONARIA DENOMINACION
DEL CARGO FUNC.

307	251	0 ENFERMERIA	AUXILIAR DE ENFERMERIA	REDA, MARTA	5907714	025974	E11
308	252	0 ENFERMERIA	AUXILIAR DE ENFERMERIA	TODRES, RITA MELINA	1606537	121191	E11
309	253	0 ENFERMERIA	AUXILIAR DE ENFERMERIA	ARAYATO, MELINA CELINA	1183433	64035	E1F
310	254	0 ENFERMERIA	AUXILIAR DE ENFERMERIA	ALFARIRANO, LILA CRISTINA	11834092	149330	E1B
311	255	0 ENFERMERIA	AUXILIAR DE ENFERMERIA	CEROFORO, CATALINA KELLY	3780717	107365	E1D
312	256	0 ENFERMERIA	AUXILIAR DE ENFERMERIA	GUARDIO DE N., MARIA TERESA	10222313	137379	E1I
313	257	0 ENFERMERIA	AUXILIAR DE ENFERMERIA	ARAYATO, MARIA C.	6519853	102665	E1K
314	258	0 ENFERMERIA	AUXILIAR DE ENFERMERIA	SORBA, BLANCA ELENA	12790401	103353	E1D
315	259	0 ENFERMERIA	AUXILIAR DE ENFERMERIA	SORIANO DE T., MARTA	13346843	15900	E1C
316	260	0 ENFERMERIA	AUXILIAR DE ENFERMERIA	SANTOS, ANA MARIA	10754954	640499	E1F
317	261	0 ENFERMERIA	AUXILIAR DE ENFERMERIA	VILLA, MARTA	16341159	25363	E1D
318	262	0 ENFERMERIA	AUXILIAR DE ENFERMERIA	SALVATEERRA, INES	4411389	669281	E1F
319	263	0 ENFERMERIA	AUXILIAR DE ENFERMERIA	ATYAR, MELINA ELKALIA	12378963	417825	E1E
320	264	0 ENFERMERIA	AUXILIAR DE ENFERMERIA	ALKENA DE A., LIDIA	11089347	341500	E1I
321	265	0 ENFERMERIA	AUXILIAR DE ENFERMERIA	AGUILERA, ESTELA CAROLINA	11362327	724745	E1F
322	266	0 ENFERMERIA	AUXILIAR DE ENFERMERIA	CRUZ, MARY ESTERALBA	13641574	170300	E1B
323	267	0 ENFERMERIA	AUXILIAR DE ENFERMERIA	RELOJ DE O., NATYRE	6163827	98780	E1B
324	268	0 ENFERMERIA	AUXILIAR DE ENFERMERIA	ERAZO DE P., ELASISA	11539967	422791	E1H
325	269	0 ENFERMERIA	AUXILIAR DE ENFERMERIA	BARCEL, DE N., RAPORIN ANDREA	10168942	17146	E1H
326	270	0 ENFERMERIA	AUXILIAR DE ENFERMERIA	FRANCOLI, BLANCA	12387534	15840	E1C
327	271	0 ENFERMERIA	AUXILIAR DE ENFERMERIA	CARAMALU DE C., ELSA	6135382	166371	E1C
328	272	0 ENFERMERIA	AUXILIAR DE ENFERMERIA	ANADOR DE L., BELIA	18973817	109545	E1D
329	273	0 ENFERMERIA	AUXILIAR DE ENFERMERIA	CUELLAR, AIDA LEONOR	12957158	9444	E1E
330	274	0 ENFERMERIA	AUXILIAR DE ENFERMERIA	CORTES MENAIA, JOSE A.	18706154	108095	E1D
331	275	0 ENFERMERIA	AUXILIAR DE ENFERMERIA	TORO DE N., CAROLARIA	11077314	728333	E1E
332	276	0 ENFERMERIA	AUXILIAR DE ENFERMERIA	ZOLETA, MARIA LUISA	5991333	81623	E1E
333	277	0 ENFERMERIA	AUXILIAR DE ENFERMERIA	SANCHEZ DE C., MARTA	6423669	224741	E1I
334	278	0 ENFERMERIA	AUXILIAR DE ENFERMERIA	CARDOZO, MORHANDO	14697188	810135	E1E
335	279	0 ENFERMERIA	AUXILIAR DE ENFERMERIA	MOLASCO, JULIA YOLANDA	10931868	897965	E1E
336	280	0 ENFERMERIA	AUXILIAR DE ENFERMERIA	CANTINI, RITA	10581426	415740	E1H
337	281	0 ENFERMERIA	AUXILIAR DE ENFERMERIA	CIL DE VEDRER, ARCELIA MIDIA	16734622	29730	E1H
338	282	0 ENFERMERIA	AUXILIAR DE ENFERMERIA	ARIAS DE N., MARTA	14302071	2238	E1C
339	283	0 ENFERMERIA	AUXILIAR DE ENFERMERIA	PROCEO DE P., MORNA LILIANA	12790874	542150	E1D
340	284	0 ENFERMERIA	AUXILIAR DE ENFERMERIA	GUARDIO DE N., JERNA	10493780	640341	E1F
341	285	0 ENFERMERIA	AUXILIAR DE ENFERMERIA	CHAVEZ DE B., ALICIA	14488911	17440	E1C
342	286	0 ENFERMERIA	AUXILIAR DE ENFERMERIA	SANTILLAN, MARLA C	18700997	54480	E1I
343	287	0 ENFERMERIA	AUXILIAR DE ENFERMERIA	BARBERA DE A., ELAIM	3931701	9833	E1D
344	288	0 ENFERMERIA	AUXILIAR DE ENFERMERIA	ROBLES, LIDIA DEL C.	6194085	107265	E1D
345	289	0 ENFERMERIA	AUXILIAR DE ENFERMERIA	VILLAGRA, ESPERANZA	4698843	372832	E1C
346	290	0 ENFERMERIA	AUXILIAR DE ENFERMERIA	RAMOSO, RITA	5491503	640321	E1F
347	291	0 ENFERMERIA	AUXILIAR DE ENFERMERIA	GARAT, TERESA	6343436	248188	E1J
348	292	0 ENFERMERIA	AUXILIAR DE ENFERMERIA	LATHE, CLEONITINA	2290385	182750	E1I
349	293	0 ENFERMERIA	AUXILIAR DE ENFERMERIA	FERRER, RANONA	6473546	182750	E1I
350	294	0 ENFERMERIA	AUXILIAR DE ENFERMERIA	TUDELA, MARIA ESTER	11538419	470390	E1H
351	295	0 ENFERMERIA	AUXILIAR DE ENFERMERIA	CARRASCO, MORNA DEL C.	12759728	809975	E1H
352	296	0 ENFERMERIA	AUXILIAR DE ENFERMERIA	CARDOZO, SOCORRO	13332995	824795	E1E
353	297	0 ENFERMERIA	AUXILIAR DE ENFERMERIA	MEDINA, EPTIMIA	12371902	652665	E1C
354	298	0 ENFERMERIA	AUXILIAR DE ENFERMERIA	CHAVEZ DE E., PAULINA	13347821	809435	E1E
355	299	0 ENFERMERIA	AUXILIAR DE ENFERMERIA	ZALAZAR, MARTA	14544819	807205	E1D
356	300	0 ENFERMERIA	AUXILIAR DE ENFERMERIA	SALONAR, LILIANA	13701794	180083	E1A
357	301	0 ENFERMERIA	AUXILIAR DE ENFERMERIA	PRETELO, MICO ALBERTO	20232586	174460	E1B

DECRETO N° 1034

C.U.T.I.L. LEJAO ASE

D HRS. APELLIDOS Y NOMBRES
I CUA.

63

ES COPIA

RINA R. DE TORRES
Numeración Gral. Leyes y Decretos
Secretaría Gral. de la Gobernación



DECRETO No 1034

64

ES COPIA

RINA R. DE TORRES
Numeración Gral. Leyes y Decretos
Secretaría Gral. de la Gobernación



6 9 HOSPITAL MATERNO INFANTIL

ORD. SEC. CARGO FUNC.	UBICACION ESCALAFONARIA	DESIGNACION	N.º	APPELLIDOS Y NOMBRES	C.U.I.A.	LEGADO ASC
358	0 ENFERMERIA	AUXILIAR DE ENFERMERIA	302	FRECHEN R. C., CARRER	6133079	451205 EIC
359	0 ENFERMERIA	AUXILIAR DE ENFERMERIA	303	PEREZ, NERVE R.	12465730	17909 EIC
360	0 ENFERMERIA	AUXILIAR DE ENFERMERIA	304	RICO DE R. MARIA	10347733	17029 EID
361	0 ENFERMERIA	AUXILIAR DE ENFERMERIA	305	SECOTTA, ANRIANA	18564707	10875 EID
362	0 ENFERMERIA	AUXILIAR DE ENFERMERIA	306	CANASA, BELIA SARA	14489174	149690 EID
363	0 ENFERMERIA	AUXILIAR DE ENFERMERIA	307	TOLJAH, ELIDIA	12487324	824425 EIE
364	0 ENFERMERIA	AUXILIAR DE ENFERMERIA	308	BOLIVAR, MARIA	5644581	186761 EIC
365	0 ENFERMERIA	AUXILIAR DE ENFERMERIA	309	SALAZAR, CARLETA	6473754	173250 EID
366	0 ENFERMERIA	AUXILIAR DE ENFERMERIA	310	RUIZ, NORMA SUSANA	13118941	110665 EID
367	0 ENFERMERIA	AUXILIAR DE ENFERMERIA	311	HANO, ALIO	7234514	143310 EIL
368	0 ENFERMERIA	AUXILIAR DE ENFERMERIA	312	PAZ DE P., SONIA	13067017	479580 EIM
369	0 ENFERMERIA	AUXILIAR DE ENFERMERIA	313	ZARATE DE S., MARY	16150810	661005 EID
370	0 ENFERMERIA	AUXILIAR DE ENFERMERIA	314	TOLJAH DE R., SUSANA	440797	329520 EII
371	0 ENFERMERIA	AUXILIAR DE ENFERMERIA	315	APAZA, ANTER	16753841	179933 EIA
372	0 TECNICO	TECNICA INSTRUMENTISTA	316	VIGENTE	0	0
373	0 TECNICO	TECNICA INSTRUMENTISTA	317	VAZQUEZ, SILVANA	14695271	204570 T2A
374	0 TECNICO	TECNICA INSTRUMENTISTA	318	AMADOR, ROSANA	17791091	23235 T2C
375	0 TECNICO	TECNICA INSTRUMENTISTA	319	PALMA, LIDIA	10476714	547105 T3C
376	0 TECNICO	TECNICA INSTRUMENTISTA	320	LOPEZ, ROSANA	18229160	25338 T3D
377	0 TECNICO	JEFE DE SERVICIO DE ESTERILIZACION	321	CABALLERO DE A., CLAYDS	13845193	107005 E2D
378	0 TECNICO	TECNICO EN ESTERILIZACION	322	MOTOS, ANCLA ESTILIA	5275363	81195 T2D
379	0 TECNICO	TECNICO EN ESTERILIZACION	323	RUEVA, ELVA VIDELA	12634872	100722 T1D
380	0 TECNICO	TECNICO EN ESTERILIZACION	324	CRUZ, VITORES DEL V.	6442917	229891 T1A
381	0 TECNICO	TECNICO EN ESTERILIZACION	325	BRIZUELA, MARCELA A.	18786574	329371 T1B
382	0 TECNICO	TECNICO EN ESTERILIZACION	326	SORDO, MILA	11944988	17040 T1C
383	0 TECNICO	TECNICO EN ESTERILIZACION	327	PEALTA, LIDIA TERESITA	17389174	99044 T1D
384	0 TECNICO	TECNICO EN ESTERILIZACION	328	CALISAVA, ESTELA	4383832	15460 T2C
385	0 TECNICO	TECNICO EN ESTERILIZACION	329	VIGENTE	0	0
386	0 SUPERVISOR	GERENTE DE ATENCION PERINATAL	330	MARTINEZ, NESTOR ROLANDO	4620803	221543 P31
387	0 SUPERVISOR	SUPERVISOR DE ATENCION PERINATAL	331	COPA TORRES, ALICIA	4722445	374642 P31
388	0 SUPERVISOR	SUPERVISOR DE ATENCION INTERMEDIARIA PERINATAL	332	LONDEO DE S., NILDA	3634664	82770 P3L
389	0 SUPERVISOR	SUPERVISOR DE INTERMEDIARIA	333	CARRUZO, MARTA L.	5890610	82079 EEL
390	0 ADMINISTRATIVO	AUXILIAR ADMINISTRATIVO	334	RUEA, ELENA	4288404	810825 A1F
391	0 ADMINISTRATIVO	AUXILIAR ADMINISTRATIVO	335	CISNEROS, ESTELA	18103513	549593 A2D
392	0 ADMINISTRATIVO	AUXILIAR ADMINISTRATIVO	336	FRIAS, DANIEL MARCELO	20247584	34160 T2C
393	0 ADMINISTRATIVO	AUXILIAR ADMINISTRATIVO	337	VIEIRA, ALICIA	16307045	53405 A1D
394	0 ADMINISTRATIVO	AUXILIAR ADMINISTRATIVO	338	GOREZ, NORMA BEATRIZ	17175817	819905 A2E
395	0 ADMINISTRATIVO	AUXILIAR ADMINISTRATIVO	339	MEYER, RENZO	13347158	829215 A1E
396	0 PROGRAMA	JEFE DE PROGRAMA TOC/INCOGNOCIA	340	CIAMPOLLI, ROBERTO	8171222	322225 P3R
397	0 PROFESIONAL	PROFESIONAL ASISTENTE OBSTETRA	341	CASTILLO, JOVITA	10166992	725201 T2E
398	0 PROFESIONAL	PROFESIONAL ASISTENTE OBSTETRA	342	RIVAS NUMERES, LEMDRA	17308874	660740 P2F
399	0 PROFESIONAL	PROFESIONAL ASISTENTE OBSTETRA	343	HIMANA DE S., ERNESTINA	4452878	91400 P2K
400	0 PROFESIONAL	PROFESIONAL ASISTENTE OBSTETRA	344	PEREIRA, LORENZA	4458270	547095 P2L
401	0 PROFESIONAL	PROFESIONAL ASISTENTE OBSTETRA	345	ROMERO DE P., NORMA	4344229	348020 P2J
402	0 PROFESIONAL	PROFESIONAL ASISTENTE OBSTETRA	346	LIEDORO DE C., NORMA	4221575	214200 P2L
403	0 PROFESIONAL	PROFESIONAL ASISTENTE OBSTETRA	347	BIAL, CESAR ALBERTO	12584705	86880 P3D
404	0 JEFE DE SERVICIO	JEFE DE SERVICIO ALTO RIESGO PERINATAL/OCIO	348	CRANHOUS, BELFOR	1119349	811175 P3P
405	0 PROFESIONAL	PROFESIONAL ASISTENTE	349	LEON, MARCOS ARLIN	11819349	328860 P3A
406	0 PROFESIONAL	PROFESIONAL ASISTENTE	350	PAZOS LEAENS, SONIA	14485291	84236 P3A
407	0 PROFESIONAL	PROFESIONAL ASISTENTE	351	CHERE, RANIERO P.	10493003	808971 P3E
408	0 PROFESIONAL	PROFESIONAL ASISTENTE	352	MARTINEZ, NESTOR ROLANDO	4620803	221543 P31



[Handwritten signatures and scribbles]



6 9 HOSPITAL MATERNO INFANTIL

MR. ORDEN ORDEN UBICACION ESCALAFONIA DENOMINACION
SEC. CARGO FUNC.

C.U.I.A.L. LEGADO ASC

D. HRS. PELLEROS Y HORREOS
I. GA.

409	346	0	PROFESIONAL ASISTENTE	LEZAMA, MARCELO LUIS	13185861	724114 PSE
410	0	64	JEFE DE SERVICIO	RODRIGUEZ, GUSTAVO	8179621	326790 PJJ
411	347	0	PROFESIONAL ASISTENTE	ESCALANTE, JUAN CARLOS	11096205	651005 PSE
412	348	0	PROFESIONAL ASISTENTE	MARCUZZI DE A., ANA H.	11648722	82790 PJD
413	349	0	PROFESIONAL ASISTENTE	RODRIGUEZ, GUSTAVO	8179626	329670 PJJ
414	350	0	PROFESIONAL ASISTENTE	CIAMPALDI, ROBERTO	8171222	322225 PJM
415	0	65	JEFE DE SERVICIO	MORENO, OSCAR RAMON	8176047	378320 PJM
416	351	0	PROFESIONAL ASISTENTE	RIVAREDO, CARLOS	11851576	458318 PSE
417	352	0	PROFESIONAL ASISTENTE	TAPIA, LUIS ESTELA	11725727	454290 PSE
418	353	0	PROFESIONAL ASISTENTE	RODAS, RAUL	13835310	109023 PJD
419	354	0	PROFESIONAL ASISTENTE	CARCIA, SUSANA	8176047	378320 PJM
420	355	0	PROFESIONAL ASISTENTE	MORENO, OSCAR RAMON	8283409	346140 PJJ
421	0	66	JEFE DE SERVICIO	BORELLI, MICHAEL ANKEL	7434045	237266 PJI
422	356	0	PROFESIONAL ASISTENTE	ESPEDE, LUIS ALBERTO	12534773	454915 PSE
423	357	0	PROFESIONAL ASISTENTE	STEDRA, PEDRO HAZO	12292423	743204 PSE
424	358	0	PROFESIONAL ASISTENTE	PONTALES, GUILLEMO	8283409	451145 PSE
425	359	0	PROFESIONAL ASISTENTE	BORELLI, MICHAEL ANKEL	11935374	811175 PSE
426	360	0	PROFESIONAL ASISTENTE	CRAMADOS, BELFOR	7234071	205341 PJK
427	0	67	JEFE DE SERVICIO	SALIN, JUSTO	7234071	205341 PJK
428	361	0	PROFESIONAL ASISTENTE	SALIN, JUSTO	11538581	641984 PSE
429	362	0	PROFESIONAL ASISTENTE	JANCO, MARIO RICARDO	8284683	810720 PJI
430	363	0	PROFESIONAL ASISTENTE	LOMBARDI, HECTOR RAFAEL	10411972	460720 PSE
431	364	0	PROFESIONAL ASISTENTE	HANNA, ORLANDO PAVON	12211049	452465 PSE
432	365	0	PROFESIONAL ASISTENTE	PESCAIOR, JUAN JOSE	8168449	322460 PJI
433	0	68	JEFE DE SERVICIO	SORIA, CARLOS ALBERTO	8168449	322460 PJI
434	366	0	PROFESIONAL ASISTENTE	CORREA, GUSTAVO	13344616	81390 PJA
435	367	0	PROFESIONAL ASISTENTE	CHARLE, JORGE NIQUEL	11538899	815325 PSE
436	368	0	PROFESIONAL ASISTENTE	CARVAJAL DE T., MARIA	5171150	212302 PJK
437	369	0	PROFESIONAL ASISTENTE	SORIA DE NIEZ, ALICIA	13121394	808500 PSE
438	370	0	PROFESIONAL ASISTENTE	BALBUENAGA, ROBERTO CARLOS	12492790	458305 PSE
439	371	0	PROFESIONAL ASISTENTE	DONIZUETA, NORIO	4464629	214652 PJK
440	372	0	PROFESIONAL ASISTENTE	LA TORRE CALDERON, JORGE ERNESTO	13845721	249490 PJJ
441	373	0	PROFESIONAL ASISTENTE	ENGLISH, ALBERTO WALTER	8164887	226881 PJK
442	0	69	JEFE DE SERVICIO	ENGLISH, ALBERTO WALTER	12424016	823534 PSE
443	374	0	PROFESIONAL ASISTENTE	CELI DE T., MONICA B.	13344571	31283 PJI
444	375	0	PROFESIONAL ASISTENTE	VIMONDO, JORGE JOSE	8459027	421651 PSE
445	376	0	PROFESIONAL ASISTENTE	SIERRALTA, OSCAR ALFREDO	10492478	458490 PJD
446	377	0	PROFESIONAL ASISTENTE	CHAVEZ, MILBA	11081809	72949 PSE
447	378	0	PROFESIONAL ASISTENTE	GUMYRAL, NERBERTO	18465897	81600 PSE
448	379	0	PROFESIONAL ASISTENTE	LACD VALLEN, FREDY	11542947	817425 PJD
449	380	0	PROFESIONAL ASISTENTE	HARTINEZ, MARCO	11943161	458328 PJK
450	381	0	PROFESIONAL ASISTENTE	RODON, MARTA	11972201	743445 PJD
451	382	0	PROFESIONAL ASISTENTE	GENOVESE DE SALAMBA MILM	4598479	563860 PSE
452	383	0	PROFESIONAL ASISTENTE	GENOVESE DE SALAMBA MILM	12145337	82825 PSE
453	0	70	JEFE DE SERVICIO	BASERO, EDITH MARIA	8174825	221142 PJK
454	384	0	PROFESIONAL ASISTENTE	MUEZ, FEDERICO	4231734	195620 PJK
455	385	0	PROFESIONAL ASISTENTE	LOCOMOS DE S., MARIA	6244213	828455 PJI
456	386	0	PROFESIONAL ASISTENTE	MOLTE, MARTA	11501809	453536 PJA
457	387	0	PROFESIONAL ASISTENTE	BURGOS MILM, MERCEDES		
458	388	0	TECNICO			
459	389	0	TECNICO			



[Handwritten signature]

ES COPIA

66



RINA R. DE TORRES
Numeración Gral. Leyes y Decretos
Secretaría Gral. de la Gobernación

DECRETO Nº

1034

6 9 HOSPITAL MATERNO INFANTIL

NRO. ORDEN UBICACION ESCALAFONARIA DENOMINACION

SEC. CARGO FUNC.

9 HRS. APPELLIDOS Y NOMBRES
I CUA.

C.U.I.L. LEGADO ASC

NRO.	ORDEN	UBICACION	ESCALAFONARIA	DENOMINACION	9 HRS. APPELLIDOS Y NOMBRES	C.U.I.L. LEGADO ASC
440	370	0 TECNICO		TECNICO EN CITOLOGIA	CRECA DE MARIA CRISTINA DEL VALLE	1688282
441	0	71 JEFE DE SERVICIO		JEFE DE SERVICIO UNIDAD DE TERAPIA INTENSIVA OBSTETRICA	SACAVILLANO, OSCAR	827675 TZE
442	371	0 PROFESIONAL		PROFESIONAL ASISTENTE	SAMORA, IRENE	724215 PBF
443	372	0 PROFESIONAL		PROFESIONAL ASISTENTE	MARTIN, BIONDIS ROBERTO	6651250
444	373	0 PROFESIONAL		PROFESIONAL ASISTENTE	SANCHEZ, JORGE EMESTO	723677 PBF
445	0	72 PROGRAMA		JEFE DE PROGRAMA DE MEDICINA OCIA	7244284	16135 PZL
446	374	0 PROFESIONAL		PROFESIONAL ASISTENTE	STENGURT, CARLOS	6534444
447	0	73 JEFE DE SERVICIO		JEFE DE SERVICIO INTERACCION COMUNITA	CHERRERA, LUCRECIA BLANCA	4209990 P2H
448	375	0 PROFESIONAL		PROFESIONAL ASISTENTE	STENGURT, CARLOS	11283318
449	376	0 PROFESIONAL		PROFESIONAL ASISTENTE	CANZALEZ DE L., MERIA	81254 PDE
470	377	0 PROFESIONAL		PROFESIONAL ASISTENTE	PENOTERA, FEDERICO JORGE	424190 P2I
471	378	0 PROFESIONAL		PROFESIONAL ASISTENTE	MOLASCO, ANTONIO JUANITA	81253 PDE
472	379	0 PROFESIONAL		PROFESIONAL ASISTENTE	MOLINA, ALCIA INDEBI	5076260
473	400	0 PROFESIONAL		PROFESIONAL ASISTENTE	MOLLA, CELIA RITA	12418987
474	401	0 PROFESIONAL		PROFESIONAL ASISTENTE	TURRIETA DE VILLA, MARIA E.	101274 P2H
475	0	74 JEFE DE SERVICIO		JEFE DE SERVICIO UNIDAD DE TERAPIA INTENSIVA	PEROTERA, FEDERICO JORGE	11786580
476	402	0 PROFESIONAL		PROFESIONAL ASISTENTE	DEL MARCO, MARIO ALBERTO	729420 P2A
477	403	0 PROFESIONAL		PROFESIONAL ASISTENTE	BEJAMANO, CARLOS ALBERTO	81253 PDE
478	404	0 PROFESIONAL		PROFESIONAL ASISTENTE	DIAZ, ELIA MABEL	7860771
479	405	0 PROFESIONAL		PROFESIONAL ASISTENTE	MOCCHI, LUIS JOSE	10973467
480	406	0 PROFESIONAL		PROFESIONAL ASISTENTE	MOLINA KIETO, ANA MARIA	171510 P2A
481	407	0 PROFESIONAL		PROFESIONAL ASISTENTE	MOROSINI, MARIO ALEJANDRO	1510772
482	408	0 PROFESIONAL		PROFESIONAL ASISTENTE	USTAREZ COLUPE, JUSTINO	10798176
483	0	75 JEFE DE SERVICIO		JEFE DE SERVICIO PRENATAL Y SEGUIMIENTO	ACUÑORE, MARIA DE LOS ANGELES	86414 P2B
484	409	0 PROFESIONAL		PROFESIONAL ASISTENTE	BERTUZZI DE T., ANRIJANA	1274744
485	410	0 PROFESIONAL		PROFESIONAL ASISTENTE	AGUIRRE, MARIA DE LOS ANGELES	538381 P2B
486	411	0 PROFESIONAL		PROFESIONAL ASISTENTE	SORIA, ETELYNA	11834071
487	412	0 PROFESIONAL		PROFESIONAL ASISTENTE	ALBA ROSAS, LUCRECIA	809570 P2F
488	413	0 PROFESIONAL		PROFESIONAL ASISTENTE	ZORRILLA, MORTINO	724335 P2E
489	414	0 PROFESIONAL		PROFESIONAL ASISTENTE	MONTENEGRO, GABRIELA	822385 P2G
490	415	0 PROFESIONAL		PROFESIONAL ASISTENTE	CORRAL DE L., MERIDA	5677226
491	0	76 JEFE DE SERVICIO		JEFE DE SERVICIO DE CUADROS ESPECIALES	AGUIRRE, MARIA DE LOS ANGELES	274753 P2L
492	416	0 PROFESIONAL		PROFESIONAL ASISTENTE	SOBIA, ETELYNA	822385 P2G
493	417	0 PROFESIONAL		PROFESIONAL ASISTENTE	REIHA, PEDRO	14734658
494	418	0 PROFESIONAL		PROFESIONAL ASISTENTE	ALBA ROSAS, LUCRECIA	11834438
495	419	0 PROFESIONAL		PROFESIONAL ASISTENTE	ZORRILLA, MORTINO	11972542
496	420	0 PROFESIONAL		PROFESIONAL ASISTENTE	CIDRAN, MARIA TERESA	8388447
497	421	0 PROFESIONAL		PROFESIONAL ASISTENTE	MONTECROCE, GABRIELA	14292788
498	0	77 JEFE DE SERVICIO		JEFE DE SERVICIO IDENTIFICACION RECEN NACIDO	CORRAL DE L., MERIDA	642190 P2I
499	422	0 ENFERMERA		AUXILIAR DE ENFERMERIA	CIDRAN, MARIA TERESA	6548915
500	423	0 ENFERMERA		AUXILIAR DE ENFERMERIA	PIETROHARTE, DE F., MIRIAM	6722465
501	424	0 ENFERMERA		AUXILIAR DE ENFERMERIA	TOLEDO, VILINA	11414588
502	425	0 ENFERMERA		AUXILIAR DE ENFERMERIA	DIAZ, MARIA CELIA	196970 P2A
503	426	0 ENFERMERA		AUXILIAR DE ENFERMERIA	CIDRAN, MARIA TERESA	822406 P2K
504	427	0 ENFERMERA		AUXILIAR DE ENFERMERIA	PEREZ DE T., LUCRECIA	6662803
505	428	0 TECNICO		TECNICO EN IDENTIFICACION	PIETROHARTE, DE F., MIRIAM	11081743
506	429	0 TECNICO		TECNICO EN IDENTIFICACION	CORNEJO DE N., CELINA	12622577
507	430	0 TECNICO		TECNICO EN IDENTIFICACION	CORNEJO DE N., CELINA	5747848
508	0	78 PROGRAMA		JEFE DE PROGRAMA DE ENFERMERIA Y CONSULTORIO EXTERNO	VALDEBE GENTIO DE N., JINES	17289211
509	431	0 PROFESIONAL		PROFESIONAL ASISTENTE	CASIRRO, OLGA DEL VALLE	640795 EIF
510	0	79 JEFE DE SERVICIO		JEFE DE SERVICIO DE GUARDIA DE DIA LUNES	RLOS, MORNIA BEATRIZ	13977195
					VAZQUEZ, MARIA ISABEL	6643121
					MARTINEZ, ELIZABETH	13054994
					CHICO, LILIANA MONICA	620205 EIF
					LEBA, GLADYS ALICIA	13862295
					LOPEZ, SONIA	97415 T2D
					SIERRALTA, OSCAR ALFREDO	8712661
					NEUWOZA, VICTOR	108075 A2B
					LAGOZOLA, MARCELO LUIS	8459027
						421651 P3C
						11259162
						812980 P2E
						724114 P3F



Handwritten signature and scribbles at the bottom of the page.

DECRETO N° 1034

67

ES COPIA

RINA R. DE TORRES
Numeración Gral. Leyes y Decretos
Secretaría Gral. de la Gobernación



6 9 HOSPITAL MATERNO INFANTIL

MRD. ORDEN ORDEN UBICACION ESCALAFONARIA REMUNERACION
SEC. CARGO FUNC.

P HRS. APELLIDOS Y NOMBRES/
I CIA.

C.U.I.L.L. LEGADO ASC

511	0	80	Jefe de Servicio	Jefe de Servicio de Guardia de Día Maternales	1253373	654915 P.F.	SIRENA, PEDRO RICO
512	0	81	Jefe de Servicio	Jefe de Servicio de Guardia de Día Maternales	638847	727275 P.F.	ZORRELLA, HORLUNGO
513	0	82	Jefe de Servicio	Jefe de Servicio de Guardia de Día Maternales	1181596	658318 P.F.	RIVARDO, CARLOS
514	0	83	Jefe de Servicio	Jefe de Servicio de Guardia de Día Maternales	1853698	726335 P.F.	USTARZ DEBIE, JUSTINO
515	0	84	Jefe de Servicio	Jefe de Servicio de Guardia de Día Maternales	6642883	656899 P.F.	COZMAN, MARIA TERESA
516	0	85	Jefe de Servicio	Jefe de Servicio de Guardia de Día Maternales	6147225	723577 P.F.	MARTIN, BENEDETTO ROBERTO
517	0	86	Programa	Jefe de Programa de Enfermería Perinatalógica	12957834	391771 E.C.	ARIAS DE N., SONIA
518	0	87	Jefe de Servicio	Jefe de Servicio Supervision Enfermería	15641833	15840 E.C.	MAMMI, JORJA GRACIELA
519	0	88	Jefe de Servicio	Jefe de Servicio Supervision Enfermería	6047341	161130 E.L.	CUTIPA, MARIA THES
520	0	89	Jefe de Servicio	Jefe de Servicio Supervision Enfermería	5335583	160330 E.L.	FLORES, ASUNCION
521	0	90	Jefe de Servicio	Jefe de Servicio Supervision Enfermería	3931214	205106 E.C.	MOLINA DE S., FANNY
522	0	91	Jefe de Servicio	Jefe de Servicio Supervision Enfermería	10167369	416371 E.C.	SANCHEZ, ANTONIA
523	0	92	Jefe de Servicio	Jefe de Servicio Supervision Enfermería	11207566	655155 E.C.	ROLAS DE CARITZA, MORA
524	0	93	Jefe de Servicio	Jefe de Servicio Supervision Enfermería	3789594	193580 E.L.	PEREIRA DE ROSAS, MOLDES
525	0	94	Jefe de Servicio	Jefe de Servicio Supervision Enfermería	1612989	149750 E.C.	COLORRO CALARZA, HANCY
526	0	95	Jefe de Servicio	Jefe de Servicio Supervision Enfermería	13963500	819005 E.C.	MAYARRO, CARMEN
527	0	96	Jefe de Servicio	Jefe de Servicio Supervision Enfermería	11283389	378280 E.C.	JIMENEZ CORREA DE E., MORNA
528	0	97	Jefe de Servicio	Jefe de Servicio Supervision Enfermería	1688770	104835 E.C.	PATICO, MORNA
529	0	98	Jefe de Servicio	Jefe de Servicio Supervision Enfermería	5415050	651045 E.C.	ALAMON C. DE C., ALICIA
530	0	99	Jefe de Servicio	Jefe de Servicio Supervision Enfermería	1197296	652782 E.C.	SANCHEZ, ESTHER
531	0	100	Jefe de Servicio	Jefe de Servicio Supervision Enfermería	14531029	661130 E.C.	CORUMBO, ELSA LILLIANA
532	42	0	Enfermera	Enfermera Profesional	5896810	624770 E.L.	CARROZO, MARTA L.
533	43	0	Enfermera	Enfermera Profesional	12957834	391771 E.C.	ARIAS DE N., SONIA
534	43	0	Enfermera	Enfermera Profesional	6647341	161130 E.L.	CUTIPA, MARIA THES
535	43	0	Enfermera	Enfermera Profesional	5335583	160330 E.L.	FLORES, ASUNCION
536	43	0	Enfermera	Enfermera Profesional	3931214	205106 E.C.	MOLINA DE S., FANNY
537	43	0	Enfermera	Enfermera Profesional	10167369	416371 E.C.	SANCHEZ, ANTONIA
538	43	0	Enfermera	Enfermera Profesional	11207566	655155 E.C.	ROLAS DE CARITZA, MORA
539	43	0	Enfermera	Enfermera Profesional	3789594	149750 E.C.	PEREIRA DE ROSAS, MOLDES
540	44	0	Enfermera	Enfermera Profesional	1612989	149750 E.C.	COLORRO CALARZA, HANCY
541	44	0	Enfermera	Enfermera Profesional	13963500	819005 E.C.	MAYARRO, CARMEN
542	42	0	Enfermera	Enfermera Profesional	11283389	378280 E.C.	JIMENEZ CORREA DE E., MORNA
543	43	0	Enfermera	Enfermera Profesional	1688770	104835 E.C.	PATICO, MORNA
544	44	0	Enfermera	Enfermera Profesional	5415050	651045 E.C.	ALAMON C. DE C., ALICIA
545	45	0	Enfermera	Enfermera Profesional	1197296	652782 E.C.	SANCHEZ, ESTHER
546	44	0	Enfermera	Enfermera Profesional	14531029	661130 E.C.	CORUMBO, ELSA LILLIANA
547	47	0	Enfermera	Enfermera Profesional	5896810	624770 E.L.	CARROZO, MARTA L.
548	48	0	Enfermera	Enfermera Profesional	12957834	391771 E.C.	ARIAS DE N., SONIA
549	49	0	Enfermera	Enfermera Profesional	6647341	161130 E.L.	CUTIPA, MARIA THES
550	49	0	Enfermera	Enfermera Profesional	5335583	160330 E.L.	FLORES, ASUNCION
551	49	0	Enfermera	Enfermera Profesional	3931214	205106 E.C.	MOLINA DE S., FANNY
552	49	0	Enfermera	Enfermera Profesional	10167369	416371 E.C.	SANCHEZ, ANTONIA
553	49	0	Enfermera	Enfermera Profesional	11207566	655155 E.C.	ROLAS DE CARITZA, MORA
554	49	0	Enfermera	Enfermera Profesional	3789594	149750 E.C.	PEREIRA DE ROSAS, MOLDES
555	49	0	Enfermera	Enfermera Profesional	1612989	149750 E.C.	COLORRO CALARZA, HANCY
556	49	0	Enfermera	Enfermera Profesional	13963500	819005 E.C.	MAYARRO, CARMEN
557	47	0	Enfermera	Enfermera Profesional	11283389	378280 E.C.	JIMENEZ CORREA DE E., MORNA
558	48	0	Enfermera	Enfermera Profesional	1688770	104835 E.C.	PATICO, MORNA
559	49	0	Enfermera	Enfermera Profesional	5415050	651045 E.C.	ALAMON C. DE C., ALICIA
560	46	0	Enfermera	Enfermera Profesional	1197296	652782 E.C.	SANCHEZ, ESTHER
561	46	0	Enfermera	Enfermera Profesional	14531029	661130 E.C.	CORUMBO, ELSA LILLIANA



[Handwritten signature and scribbles]

DECRETO N° 1034

68

ES. COPIA

RIÑA R. DE TORRES
Numeración Gral. Leyes y Decretos
Secretaría Gral. de la Gobernación



6 9 HOSPITAL MATERNO INFANTIL

ORD. ORDEN UBICACION ESCALAFONARIA PERDOMINACION
SEL. CARGO FUNC.

P HRS. APELLIDOS Y NOMBRES
I CIV.

C.U.I.L. LEGAJO ABC

542	0	ENFERMERA	ENFERMERA PROFESIONAL	11942516	107285	EZE	GUTIERREZ, FRANCISCA
543	463	0	ENFERMERA	14708401	104625	E2D	FLORES, CIRILA
544	464	0	ENFERMERA	11839470	809325	EZE	ALLO, SILVIA
545	465	0	ENFERMERA	10339872	727285	EZE	LÓPEZ, GLORIA C.
546	466	0	ENFERMERA	14845875	104815	E2D	GONZÁLEZ DE V., LIDIA
547	467	0	ENFERMERA	5627818	728245	EZE	BURGOS, FRANCISCA
548	468	0	ENFERMERA	14823512	811735	EZE	HARRIZ, TERESA
549	469	0	ENFERMERA	17354368	88660	E2D	ARTOS, ELIZABETH
570	470	0	ENFERMERA	11943287	180073	E2A	SANTILLAN, NORMA E
571	471	0	ENFERMERA	14708915	114035	E2D	VASES DE L., CARMEN J
572	472	0	ENFERMERA	17864493	170440	E2D	GOMFRI DE R., MARÍA ROSA
573	473	0	ENFERMERA	4847617	261950	E2L	ETCHEBERRIE SELVA C
574	474	0	ENFERMERA	10491401	660570	EZF	ZAMBRANO, ROSALBA RITA
575	475	0	ENFERMERA	11592285	652782	EZF	SANCHEZ, ESTHER
576	476	0	ENFERMERA	1341412	544840	E2D	ORDON DE C., SOFIA
577	477	0	ENFERMERA	13118976	660710	EZF	CARDOZO DE C., ATRIAN
578	478	0	ENFERMERA	37448660	32431	E21	GAZAN DE B., GLORIA
579	479	0	ENFERMERA	5415532	654945	E26	GARCÍA, ESTER V.
580	480	0	ENFERMERA	1107034	653985	E26	VELAZQUEZ DE R., BEATRIZ
581	481	0	ENFERMERA	5747790	809745	EZE	ABAH, ANTONIETA
582	482	0	ENFERMERA	5315891	28930	E2C	NOMALES DE A., ANA H.
583	483	0	ENFERMERA	6503960	632630	E26	OLIVARES DE H., ANA H.
584	484	0	ENFERMERA	17131442	18270	E2C	GUARCA DE L., MARÍA DEL H.
585	485	0	ENFERMERA	14488949	86205	E2C	SAWITS, ANA LIA DEL C.
586	486	0	ENFERMERA	12533759	809405	E2E	ZOLETA, ANITICA D.
587	487	0	ENFERMERA	12211016	664501	E2E	BONIFACIO, VICTORIA
588	488	0	ENFERMERA	13771226	727235	EZE	ORTIZVEROS DE H., MARÍA I.
589	489	0	ENFERMERA	18578672	18410	E2C	GUTIERREZ, IRMA
590	490	0	ENFERMERA	13034955	372985	E2H	ROYA, EDITH A.
591	491	0	ENFERMERA	13307172	632441	EZF	VALDEZ DE H., BELENIA
592	492	0	ENFERMERA	1295986	24690	E2C	VILCA, CARMEN DEL VALLE
593	493	0	ENFERMERA	18744092	149720	E2B	RENDIZ, GLADYS
594	494	0	ENFERMERA	12910891	81690	E2B	LEIVA CARRASCO, LUZ A.
595	495	0	ENFERMERA	12959142	28860	E2C	PATIRO DE V., ANA
596	496	0	ENFERMERA	11848474	727365	E2E	ARANDA, ESTER
597	497	0	ENFERMERA	18841572	119520	E2D	CACODAN DE C., MARÍA L.
598	498	0	ENFERMERA	11944640	43180	E2B	SANCHEZ, LUZ DEL SOL
599	499	0	ENFERMERA	12582430	660785	E1F	PORTA DE V., DORA
600	500	0	ENFERMERA	5314935	660615	E2F	CURIA DE S., LIDIA R.
601	501	0	ENFERMERA	14709456	725230	E27	GUZMAN DE S., ISABEL
602	502	0	ENFERMERA	6894259	745990	E1J	CERONLINE, LUISA ANELIA
603	503	0	ENFERMERA	6343167	613779	E1C	SOLALUCE, NERIA DEL V.
604	504	0	ENFERMERA	14865321	94315	E1D	CAYMI, SOMIA
605	505	0	ENFERMERA	5000020	537880	E1H	BURGOS, BERNARDINA
606	506	0	ENFERMERA	10165793	149560	E1B	TAPIA, ANA LIA NELLI
607	507	0	ENFERMERA	6673478	729745	E1E	GUTIERREZ, ROSA LILIANA
608	508	0	ENFERMERA	12790492	828505	E1L	ARIAS, OLEA ESTELA
609	509	0	ENFERMERA	11731466	381941	E1I	PON, MARTA ISABEL
610	510	0	ENFERMERA	12133319	107905	E1D	DELLAR DE T., BLANCA
611	511	0	ENFERMERA	17339251	807295	E1E	ANADO DE R., CARMEN ROSA
612	512	0	ENFERMERA				CUTIPA, ARIANNA RAQUEL



Handwritten signatures and initials at the bottom of the page.

ES COPIA

RINA R. DE TORRES
Numeraria Gral. Leyes y Decretos
Secretaria Gral. de la Gobernación



6 9 HOSPITAL MATERNO INFANTIL

Table with columns: NO. ORDEN, ORDEN, UBICACION, ESCALAFONARIA, DENOMINACION, SEC. CARGO, FUNC., P. HRS., APELLIDOS Y NOMBRES, I. GRH., C. U.I.L., LEGAJO, ASC. The table lists 63 auxiliary nurses with their respective details.

Handwritten mark at the bottom left.

Large handwritten signature or scribble at the bottom of the page.

ES COPIA

Rina R. de Torres

RINA R. DE TORRES
Numeración Gral. Leyes y Decretos
Secretaría Gral. de la Gobernación



DECRETO 1034

6 9 HOSPITAL MATERNO INFANTIL

NRD.	ORDEN	UBICACION	ESCALAFONARIA	RENTA/INDICACION	P. HRS.	APPELLIDOS Y NOMBRES	C.U.I.L.	LEGAJO
SEC.	CARGO	FUNC.			I	CUM.		ASC
664	564	0	ENFERMERIA	AUXILIAR DE ENFERMERIA		VILLAMEYA, RITEYES	538570	655945 EIF
665	565	0	ENFERMERIA	AUXILIAR DE ENFERMERIA		ECHAZI, NORMA BEATRIZ	17762100	809965 EIF
666	566	0	ENFERMERIA	AUXILIAR DE ENFERMERIA		SOLIS SUMEZ, SUSANA	18230948	114025 EID
667	567	0	ENFERMERIA	AUXILIAR DE ENFERMERIA		RODRIGUEZ DE N., ZOLENA	10164793	729975 EIF
668	568	0	ENFERMERIA	AUXILIAR DE ENFERMERIA		GUTIERREZ, VICTOR MICO	16308111	545450 EID
669	569	0	ENFERMERIA	AUXILIAR DE ENFERMERIA		LAMAS DE S., LIDIA	4383416	651361 EIF
670	570	0	ENFERMERIA	AUXILIAR DE ENFERMERIA		ESCRIBAS, ESTELA	17254982	171900 E1A
671	571	0	ENFERMERIA	AUXILIAR DE ENFERMERIA		CRUZ, SUSANA S.	12797381	87184 E1D
672	572	0	ENFERMERIA	AUXILIAR DE ENFERMERIA		MOLASO DE S., SANTIANA	10004850	329731 EIF
673	573	0	ENFERMERIA	AUXILIAR DE ENFERMERIA		LOPEZ DE CH., HELENA ESTER	12073500	640231 EIF
674	574	0	ENFERMERIA	AUXILIAR DE ENFERMERIA		CRUZ, PRESENTACION	5477262	543770 EID
675	575	0	ENFERMERIA	AUXILIAR DE ENFERMERIA		16743443	107330 E1D	
676	576	0	ENFERMERIA	AUXILIAR DE ENFERMERIA		10494788	660241 EIF	
677	577	0	ENFERMERIA	AUXILIAR DE ENFERMERIA		18732741	305900 EIF	
678	578	0	ENFERMERIA	AUXILIAR DE ENFERMERIA		ALARCON SANCHEZ, CECY	10835720	560532 E1H
679	579	0	ENFERMERIA	AUXILIAR DE ENFERMERIA		MADOR DE S., PASCUALA	11965281	418621 E1H
680	580	0	ENFERMERIA	AUXILIAR DE ENFERMERIA		SECORA DE R., LIDIA	16128085	115135 E1D
681	581	0	ENFERMERIA	AUXILIAR DE ENFERMERIA		QUARTAY, ORLETA	5477351	640221 EIF
682	582	0	ENFERMERIA	AUXILIAR DE ENFERMERIA		SANCHEZ DE L., LINES	14299734	149380 E1B
683	583	0	ENFERMERIA	AUXILIAR DE ENFERMERIA		ERAZO, RITA LILIANA	14917489	640370 EIF
684	584	0	ENFERMERIA	AUXILIAR DE ENFERMERIA		SUBIARE, OLGA CRACIELA	13953257	422240 E1H
685	585	0	ENFERMERIA	AUXILIAR DE ENFERMERIA		ERIZO DE S., MARTA ELENA	14302746	110815 E1D
686	586	0	ENFERMERIA	AUXILIAR DE ENFERMERIA		ERIZO DE S., MILENA	12490222	100804 E1D
687	587	0	ENFERMERIA	AUXILIAR DE ENFERMERIA		BRAYO DE P., MERCEDES TERESA	17355159	149550 E1B
688	588	0	ENFERMERIA	AUXILIAR DE ENFERMERIA		HEREDIA DE R., HELENA	12337989	150700 E1B
689	589	0	ENFERMERIA	AUXILIAR DE ENFERMERIA		CANO DE MORALES, MARCELA	13054913	640400 EIF
690	590	0	ENFERMERIA	AUXILIAR DE ENFERMERIA		CHORRE DE R., BEATRIZ	17454857	17180 EIF
691	591	0	ENFERMERIA	AUXILIAR DE ENFERMERIA		GUISBERT DE R., LUCRECIA	16350605	543640 E1D
692	592	0	ENFERMERIA	AUXILIAR DE ENFERMERIA		CANCIA, JOSE	16128316	809475 EIF
693	593	0	ENFERMERIA	AUXILIAR DE ENFERMERIA		MARCA, OLGA BEATRIZ	17043682	150480 E1A
694	594	0	ENFERMERIA	AUXILIAR DE ENFERMERIA		LAMAS, ESTELA	17281338	149540 E1B
695	595	0	ENFERMERIA	AUXILIAR DE ENFERMERIA		MARTINEZ, REBE	17724297	10725 EIF
696	596	0	ENFERMERIA	AUXILIAR DE ENFERMERIA		VEGA DE T., NANCY	14670073	640360 EIF
697	597	0	ENFERMERIA	AUXILIAR DE ENFERMERIA		CERON DE B., LILIANA	1402231	640600 E1D
698	598	0	ENFERMERIA	AUXILIAR DE ENFERMERIA		HEREDIA DE M., CRISTINA	11539903	544850 E1D
699	599	0	ENFERMERIA	AUXILIAR DE ENFERMERIA		TURQUETTI, FRANCISCA	12797077	544360 E1D
700	600	0	ENFERMERIA	AUXILIAR DE ENFERMERIA		GUTIERREZ, JULIA	14144200	26450 EIF
701	601	0	ENFERMERIA	AUXILIAR DE ENFERMERIA		VALDEZ DE B., ELVIRA	10495689	169550 E1B
702	602	0	ENFERMERIA	AUXILIAR DE ENFERMERIA		CINEZ, SARA	11834873	205794 E11
703	603	0	ENFERMERIA	AUXILIAR DE ENFERMERIA		CASTILLO DE N., FLORENCIA	13414778	825945 EIF
704	604	0	ENFERMERIA	AUXILIAR DE ENFERMERIA		AGUILAR, ELSA	16458939	98505 E1D
705	605	0	ENFERMERIA	AUXILIAR DE ENFERMERIA		CASTIÑO, NELIM	20858233	17220 EIF
706	606	0	ENFERMERIA	AUXILIAR DE ENFERMERIA		LEON, CARLEN	10494781	809495 EIF
707	607	0	ENFERMERIA	AUXILIAR DE ENFERMERIA		FLORES, LUISA FERNANDA	10801255	380402 EIF
708	608	0	ENFERMERIA	AUXILIAR DE ENFERMERIA		VERTICOLA, MAR SUSANA	16659035	545440 E1D
709	609	0	ENFERMERIA	AUXILIAR DE ENFERMERIA		CRUZ, ANA MARIA	16149902	543740 E1D
710	610	0	ENFERMERIA	AUXILIAR DE ENFERMERIA		PUCA, NELLY VIVIANA	17975241	97144 EIF
711	611	0	ENFERMERIA	AUXILIAR DE ENFERMERIA		LOPEZ, FELISA A	10993642	149370 E1B
712	612	0	ENFERMERIA	AUXILIAR DE ENFERMERIA		CABASA DE B., CRACIELA	13346290	655025 EIF
713	613	0	ENFERMERIA	AUXILIAR DE ENFERMERIA		CONZALEZ, NICOLA	14489826	543440 E1D
714	614	0	ENFERMERIA	AUXILIAR DE ENFERMERIA		JAILLITA, ELSA	14726857	17220 EIF



[Handwritten signature]



6 9 HOSPITAL MATERNO INFANTIL

ORD. NÚM. ORDEN UBICACION ESCALAFONARIA DENOMINACION
SEC. CARGO FUNC.

C.U.J.L.L. LEGAJO ASC

D NRS. APELLIDOS Y NOMBRES
I CUM.

ORD.	NÚM.	ORDEN UBICACION	ESCALAFONARIA	DENOMINACION	D NRS.	APELLIDOS Y NOMBRES	I CUM.	C.U.J.L.L.	LEGAJO	ASC
715	615	0	EMERGENCIA	AUXILIAR DE EMERGENCIA		BUTILLAR, ROSA DEL S.		11834003	810125	ELE
716	616	0	EMERGENCIA	VACANTE				0	0	0
717	617	0	EMERGENCIA	AUXILIAR DE EMERGENCIA		RODRIGO, CRISTINA		12140111	178640	E18
718	618	0	EMERGENCIA	AUXILIAR DE EMERGENCIA		ESCALANTE DE B. LUCIA		10581877	107305	E10
719	619	0	EMERGENCIA	AUXILIAR DE EMERGENCIA		SANCHEZ DE N. CUPENIA		4381330	803315	E1E
720	620	0	EMERGENCIA	AUXILIAR DE EMERGENCIA		TARITOLAT, WALDIRA		12407572	813194	E1E
721	621	0	EMERGENCIA	AUXILIAR DE EMERGENCIA		CAULI, MARTA TERESA		14683536	17470	E1C
722	622	0	TECNICO	TECNICO EN INSTRUMENTACION		ARAYA DE B. ANGELICA		14649871	545700	E1D
723	623	0	TECNICO	TECNICO EN INSTRUMENTACION		ZAMET, OLGA DÍEZ		14489822	54480	T3D
724	624	0	TECNICO	TECNICO EN INSTRUMENTACION		MALMANA DE Y., JUANNA ROSA		16734334	816655	T3E
725	625	0	TECNICO	TECNICO EN INSTRUMENTACION		RODRIGUEZ, SONIA L.		13835452	23148	T3C
726	626	0	TECNICO	TECNICO EN INSTRUMENTACION		ADOLA, LUISA		6285687	18210	T3C
727	627	0	TECNICO	TECNICO EN INSTRUMENTACION		VILLAGRA, MARTA ELENA		27225498	330130	T2B
728	628	0	TECNICO	TECNICO EN HEMITERAPIA		VACANTE		0	0	0
729	629	0	TECNICO	TECNICO EN HEMITERAPIA		CEBALLOS DE P., ADRIANA		12857741	811545	T1E
730	630	0	TECNICO	JEFE DE SERVICIO ANESTESIA		ROSAS, MARTA C.		17354168	149670	T1B
731	0	101	JEFE DE SERVICIO	VACANTE				0	0	0
732	631	0	PROFESIONAL	PROFESIONAL ASISTENTE		CARRIZO, LEDNEL		7223126	341491	P3L
733	632	0	PROFESIONAL	PROFESIONAL ASISTENTE		PALAVECINO, ALBERTO		7248254	245982	P3K
734	633	0	PROFESIONAL	PROFESIONAL ASISTENTE		CABRERO DE U., CLAUDIA		6432584	669466	P3F
735	634	0	PROFESIONAL	PROFESIONAL ASISTENTE		RÍOS, EUSEBIO		11832584	548365	P3C
736	635	0	PROFESIONAL	PROFESIONAL ASISTENTE		LEZARAGA, MARTA		10754322	90065	P3E
737	636	0	PROFESIONAL	PROFESIONAL ASISTENTE		BELLANES, JOAQUÍN FELIX		7995209	37136	P3K
738	637	0	PROFESIONAL	PROFESIONAL ASISTENTE		MARTHETTI, HECTOR		12391588	34601	P3C
739	638	0	PROFESIONAL	PROFESIONAL ASISTENTE		VILLANA, CARLOS		4191214	23285	P3J
740	639	0	PROFESIONAL	PROFESIONAL ASISTENTE		ALBA, PABLO NOE		8097745	378970	P3A
741	640	0	PROFESIONAL	PROFESIONAL ASISTENTE		HORRITZ, ANA BECADA		11957802	19761	P3A
742	641	0	PROFESIONAL	PROFESIONAL ASISTENTE		ANTONICH, ROBERTO		11282359	752275	P3F
743	0	102	JEFE DE SERVICIO	JEFE DE SERVICIO CARDIOLOGIA		TOBE DE N., ALICIA		7265872	269421	P3L
744	642	0	PROFESIONAL	PROFESIONAL ASISTENTE		ANTONICH, ROBERTO		8160734	215722	P3K
745	643	0	PROFESIONAL	PROFESIONAL ASISTENTE		FABIAN, MIGUEL ANGEL		12957119	760910	P3C
746	644	0	PROFESIONAL	PROFESIONAL ASISTENTE		HEREDIA, LUIS ANTONIO		12799835	169610	P3B
747	645	0	PROFESIONAL	PROFESIONAL ASISTENTE		RUBEN, ALBERTO ENILIO		10775686	96045	P3B
748	646	0	PROFESIONAL	PROFESIONAL ASISTENTE		LAPASSET DE T., MARIA		8612850	74215	P3F
749	647	0	PROFESIONAL	PROFESIONAL ASISTENTE		CACHAVILLANO, OSCAR		12409778	451695	P3E
750	648	0	PROFESIONAL	PROFESIONAL ASISTENTE		CASARES R. DE Y., MARIA A.		0	0	0
751	649	0	TECNICO	TECNICO EN ELECTROCARDIOGRAFIA		VACANTE		0	0	0
752	650	0	TECNICO	TECNICO EN ELECTROCARDIOGRAFIA		VACANTE		0	0	0
753	0	103	PROGRAMA	JEFE DE PROGRAMA DE LABORATORIO		SCARVINE DE C., NORMA		5152149	451015	P3E
754	651	0	PROFESIONAL	JEFE DE SERVICIO DE HEMATOLOGIA Y LIQUIDOS BIOLÓGICOS		KOLTON, ISIDORO		7249452	194230	P3L
755	652	0	PROFESIONAL	PROFESIONAL ASISTENTE BIODIAGNOSTICO		KOLTON, ISIDORO		7249452	194230	P3L
756	653	0	PROFESIONAL	PROFESIONAL ASISTENTE BIODIAGNOSTICO		LLINOS, FEDERICO		8459878	413311	P3H
757	654	0	PROFESIONAL	PROFESIONAL ASISTENTE BIODIAGNOSTICO		VARELA DE B., ANA MARIA		13475282	82232	P3D
758	655	0	PROFESIONAL	PROFESIONAL ASISTENTE (BIOQUIMICO)		AYELLES, ANA MARIA		6047274	246001	P3J
759	656	0	PROFESIONAL	PROFESIONAL ASISTENTE (BIOQUIMICO)		BELLOTO, ANGELA		5415314	660835	P3E
760	656	0	PROFESIONAL	PROFESIONAL ASISTENTE (BIOQUIMICO)		COSCEDINI, JORGE NICOLAS		8016809	32031	P3J
761	657	0	PROFESIONAL	PROFESIONAL ASISTENTE (BIOQUIMICO)		ZETUWE, ISSAC		11927375	660215	P3F
762	658	0	TECNICO	TECNICO DE LABORATORIO		SOSA DE A., FIDELA		10167305	166780	T1L
763	659	0	TECNICO	TECNICO DE LABORATORIO		ACUÑA, ENARDO		18230783	329381	T1C
764	660	0	TECNICO	TECNICO DE LABORATORIO		SOTO, ISMAEL		13917046	329780	T1B
765	0	105	JEFE DE SERVICIO	JEFE DE SERVICIO SEROLOGIA E INMUNOLOGIA		PENA, STELLA MARTIS		4791753	218871	P3Y

ES COPIA

Edición
RINA R. DE TORRES
Numeración Gral. Leyes y Decretos
Secretaría Gral. de la Gobernación





DECRETO N°

1034

72

ES COPIA

Eduardo

RINA R. DE TORRES
Numeración Gral. Leyes y Decretos
Secretaría Gral. de la Gobernación



6 9 HOSPITAL MATERNO INFANTIL

ORD. SEC. CARGO FUNC.	ORDEN UBICACION ESCALAFONARIA	PERIQUINACION	P. HRS. AFELIADOS Y HOMBRES Y CUB.	C.U.I.L. LEGADO ASC
766 661	0 PROFESIONAL	PROFESIONAL ASISTENTE BIODIAGNOSTICO	PENA, STELLA MARIS	4791753 218971 P2K
767 662	0 PROFESIONAL	PROFESIONAL ASISTENTE BIODIAGNOSTICO	VALDEA, CRISTINA	11538415 899038 P3E
768 663	0 PROFESIONAL	PROFESIONAL ASISTENTE BIODIAGNOSTICO	FILIPPI, OSCAR	6532594 415588 P3K
769 664	0 PROFESIONAL	PROFESIONAL ASISTENTE BIODIAGNOSTICO	ESLIMAH, OSCAR	8535640 455610 P3K
770 665	0 PROFESIONAL	PROFESIONAL ASISTENTE BIODIAGNOSTICO	BELLONI, RAUL	12959746 807245 P3D
771 666	0 PROFESIONAL	PROFESIONAL ASISTENTE BIODIAGNOSTICO	FLORES DE C., ERMA ISABEL	16517423 328790 P3B
772 637	0 PROFESIONAL	PROFESIONAL ASISTENTE BIODIAGNOSTICO	DE CECIO, SILVIA	12533976 622125 P3K
773 668	0 PROFESIONAL	PROFESIONAL ASISTENTE BIODIAGNOSTICO	DEL CARTEL, ANA MARIA	10681967 726455 P3E
774 669	0 PROFESIONAL	PROFESIONAL ASISTENTE BIODIAGNOSTICO	NORALES DE N., ESTER	11430350 726455 P3E
775 670	0 TECNICO	TECNICO DE LABORATORIO	CUELLAR, CARLOS	13318412 813675 T3E
776 671	0 TECNICO	TECNICO DE LABORATORIO	NEGRANO, PEDRO	14295794 653020 T2E
777 672	0 TECNICO	TECNICO DE LABORATORIO	CHUCA, BELIA	51231194 21470 T1C
778 673	0 TECNICO	TECNICO DE LABORATORIO	VACANTE	0 0 0
779 674	0 TECNICO	TECNICO DE LABORATORIO	VACANTE	0 0 0
780 0 106	JEFE DE SERVICIO	JEFE DE SERVICIO DE QUIMICA CLINICA	ACOSTA DE N., ESTER	5604284 218971 P2K
781 675	0 PROFESIONAL	PROFESIONAL ASISTENTE BIODIAGNOSTICO	ACOSTA DE N., ESTER	5604284 218971 P2K
782 676	0 PROFESIONAL	PROFESIONAL ASISTENTE BIODIAGNOSTICO	BONDI DE F., HILDA	5464952 414884 P3I
783 677	0 PROFESIONAL	PROFESIONAL ASISTENTE BIODIAGNOSTICO	BELTRAMO DE T., SORITA	6189735 379401 P3I
784 678	0 PROFESIONAL	PROFESIONAL ASISTENTE BIODIAGNOSTICO	PASTERIS DE L., ELENA	11081929 624695 P3K
785 679	0 PROFESIONAL	PROFESIONAL ASISTENTE BIODIAGNOSTICO	RIBATE, LILLIANA	10791999 724025 P3F
786 680	0 PROFESIONAL	PROFESIONAL ASISTENTE BIODIAGNOSTICO	BATILE, LILLIANA	14708182 328778 P3B
787 681	0 PROFESIONAL	PROFESIONAL ASISTENTE BIODIAGNOSTICO	MULLER DE S., JORJELINA	16883573 13348 P3E
788 682	0 PROFESIONAL	PROFESIONAL ASISTENTE BIODIAGNOSTICO	CABALLERO DE N., ELAYIS	13452128 33070 P3D
789 683	0 PROFESIONAL	PROFESIONAL ASISTENTE BIODIAGNOSTICO	SCAYNE DE C., MORNA	51521149 651015 P3E
790 684	0 TECNICO	TECNICO DE LABORATORIO	DORTINQUEZ, CLAUDIA	12959703 824885 T3E
791 685	0 TECNICO	TECNICO DE LABORATORIO	VALELA, GUSTAVO	10951807 654895 T3L
792 686	0 TECNICO	TECNICO DE LABORATORIO	HOLINA, JUANA	51521132 218971 P2K
793 687	0 TECNICO	TECNICO DE LABORATORIO	HOLINA, JUANA	51521132 218971 P2K
794 687	0 TECNICO	TECNICO DE LABORATORIO	RUBIOCH, MARIA	12712881 821345 P3E
795 688	0 PROFESIONAL	PROFESIONAL ASISTENTE BIODIAGNOSTICO	BARRAZA DE P., MARTINA	5974771 370841 P3I
796 689	0 PROFESIONAL	PROFESIONAL ASISTENTE BIODIAGNOSTICO	BONDI DE F., CRACIELA	6192679 394451 P3J
797 690	0 PROFESIONAL	PROFESIONAL ASISTENTE BIODIAGNOSTICO	VIRGILI DE N., ALICIA	6194290 308040 P3I
798 691	0 PROFESIONAL	PROFESIONAL ASISTENTE BIODIAGNOSTICO	CARO BUITES, MARTA	14709762 14050 P3C
799 692	0 PROFESIONAL	PROFESIONAL ASISTENTE BIODIAGNOSTICO	ARTALE, MARIA	6381912 89095 P3D
800 693	0 TECNICO	TECNICO DE LABORATORIO	MARTINEZ, WILFREDO	14085247 622275 T3E
801 694	0 TECNICO	TECNICO DE LABORATORIO	CRUZ DE C., YOLANDA	13940781 32770 T1B
802 695	0 TECNICO	TECNICO DE LABORATORIO	REDINA, IRMA	10493963 251653 T1J
803 696	0 TECNICO	TECNICO DE LABORATORIO	BELLIOTO, ANGELA	5415314 460835 P3E
804 696	0 TECNICO	TECNICO DE LABORATORIO	FERNANDEZ, ANA DEL VALLE	14176397 652250 T3E
805 697	0 TECNICO	TECNICO DE LABORATORIO	LOPEZ DE N., MORNA	14489789 728875 T3E
806 698	0 TECNICO	TECNICO DE LABORATORIO	EGUIA, ENRIQUE	14887630 328810 T2B
807 699	0 TECNICO	TECNICO DE LABORATORIO	NORALES, EVA CLAYDIS	6047036 248250 T1J
808 700	0 TECNICO	TECNICO DE LABORATORIO	FLORES, KIRTA	13650948 666775 T1F
809 701	0 TECNICO	TECNICO DE LABORATORIO	AREDOURO, CONCEPCION	10451072 17280 T1C
810 702	0 TECNICO	TECNICO DE LABORATORIO	SANDONNA, CARIELA	21792021 328135 T1J
811 0	109 PROGRAMA	JEFE DE PROGRAMA DE DIAGNOSTICO Y TRATAMIENTO	CORRETTI, BELIA VIRGINIA	11536834 563345 P3H
812 703	0 ADMINISTRATIVO	AUXILIAR ADMINISTRATIVO	HENDEZ, MARTIN KICHEL	5747597 161290 A2L
813 704	0 ADMINISTRATIVO	AUXILIAR ADMINISTRATIVO	MAEDO, FRANCISCA	13845212 819845 A2E
814 705	0 ADMINISTRATIVO	AUXILIAR ADMINISTRATIVO	TORRES DE T., JULIETA	4280427 89720 A2L
815 0	110 PROGRAMA	JEFE DE SERVICIO FARMACIA	TORRES DE T., MARIA LUZ	5666277 34360 P3C
816 706	0 PROFESIONAL	PROFESIONAL ASISTENTE FARMACIUTICO	TORRES DE T., MARIA LUZ	5666277 34360 P3C

[Handwritten signature and scribbles]

Edelberto

RINA R. DE TORRES
Numeración Gral. Leyes y Decretos
Secretaría Gral. de la Gobernación



DECRETO N° 1034

6 9 HOSPITAL MATERNO INFANTIL

ORD. SEC.	ORDEN DE CARGO	UBICACION	ESCALA	AFILIACION	RENTA	INDICACION	RENTA	AFILIACION	RENTA
817	707	0	TECNICO	0	TECNICO DE FARMACIA	249831	TIJU	249831	TIJU
818	708	0	TECNICO	0	TECNICO DE FARMACIA	82460	TIE	82460	TIE
819	709	0	TECNICO	0	TECNICO DE FARMACIA	0	0	0	0
820	710	0	TECNICO	0	TECNICO DE FARMACIA	0	0	0	0
821	711	0	ADMINISTRATIVO	0	AUXILIAR ADMINISTRATIVO	163499	AZL	163499	AZL
822	712	0	ADMINISTRATIVO	0	AUXILIAR ADMINISTRATIVO	233230	AZJ	233230	AZJ
823	0	111	JEFE DE SERVICIO	0	JEFE DE SERVICIO ANATOMIA PATOLOGICA	561438	P36	561438	P36
824	713	0	PROFESIONAL	0	PROFESIONAL ASISTENTE	553573	P36	553573	P36
825	714	0	PROFESIONAL	0	PROFESIONAL ASISTENTE	561438	P36	561438	P36
826	715	0	PROFESIONAL	0	PROFESIONAL ASISTENTE	827455	P36	827455	P36
827	716	0	TECNICO	0	TECNICO EN HISTOPATOLOGIA	0	0	0	0
828	717	0	MANTENIMIENTO	0	MORCUELO	0	0	0	0
829	718	0	MANTENIMIENTO	0	MORCUELO	1377172	RIF	721867	RIF
830	0	112	JEFE DE SERVICIO	0	JEFE DE SERVICIO MEMORRPIA	7261622	M12	721251	M12
831	719	0	PROFESIONAL	0	PROFESIONAL ASISTENTE	7974032	P3L	107560	P3L
832	720	0	PROFESIONAL	0	PROFESIONAL ASISTENTE BIQUINICO	7974032	P3L	107560	P3L
833	0	113	JEFE DE SERVICIO	0	JEFE DE SERVICIO HEMATOLOGIA	11944033	P3F	661115	P3F
834	721	0	PROFESIONAL	0	PROFESIONAL ASISTENTE HEMATOLOGIA	6257546	P3B	110525	P3B
835	722	0	PROFESIONAL	0	PROFESIONAL ASISTENTE HEMATOLOGIA	6257546	P3B	110525	P3B
836	723	0	PROFESIONAL	0	PROFESIONAL ASISTENTE HEMATOLOGIA	6257546	P3B	110525	P3B
837	724	0	PROFESIONAL	0	PROFESIONAL ASISTENTE HEMATOLOGIA	6132270	P3B	49800	P3B
838	725	0	TECNICO	0	TECNICO DE LABORATORIO	1262402	P3E	82844	P3E
839	726	0	TECNICO	0	TECNICO DE LABORATORIO	18490104	P3E	810390	P3E
840	727	0	TECNICO	0	TECNICO DE LABORATORIO	1377175	P3E	94680	P3E
841	728	0	TECNICO	0	TECNICO DE LABORATORIO	13504475	P3E	32880	P3E
842	729	0	ADMINISTRATIVO	0	AUXILIAR ADMINISTRATIVO	0	0	0	0
843	0	114	JEFE DE SERVICIO	0	JEFE DE SERVICIO FISIOTERAPIA Y REHABILITACION	4271662	ALH	39920	ALH
844	730	0	TECNICO	0	AUXILIAR EN REHABILITACION	5013942	P3L	94615	P3L
845	731	0	PROFESIONAL	0	PROFESIONAL ASISTENTE LIC. KINESIOLOGIA Y FISIATRIA	7257023	T2J	248380	T2J
846	732	0	PROFESIONAL	0	PROFESIONAL ASISTENTE FISIOTERAPIA	5013942	P3L	94615	P3L
847	733	0	PROFESIONAL	0	PROFESIONAL ASISTENTE FISIOTERAPIA	11081731	P3E	626561	P3E
848	734	0	PROFESIONAL	0	PROFESIONAL ASISTENTE FISIOTERAPIA	10451880	P3E	414360	P3E
849	735	0	PROFESIONAL	0	PROFESIONAL ASISTENTE FISIOTERAPIA	10992893	P3E	654880	P3E
850	736	0	PROFESIONAL	0	PROFESIONAL ASISTENTE FISIOTERAPIA	12088241	P3E	203000	P3E
851	737	0	PROFESIONAL	0	PROFESIONAL ASISTENTE FISIOTERAPIA	6397813	P3E	725375	P3E
852	738	0	PROFESIONAL	0	PROFESIONAL ASISTENTE MEDICO	7276118	P3L	810274	P3L
853	739	0	TECNICO	0	TERAPISTA OCUPACIONAL	12790350	P3F	540850	P3F
854	0	115	PROGRAMA	0	JEFE DE PROGRAMA UNIDAD INSTITUCIONAL DE NUTRICION	5415390	T36	545760	T36
855	740	0	ADMINISTRATIVO	0	AUXILIAR ADMINISTRATIVO	5677730	P3J	235800	P3J
856	741	0	ADMINISTRATIVO	0	AUXILIAR ADMINISTRATIVO	4770498	ALH	195300	ALH
857	0	116	JEFE DE SERVICIO	0	JEFE DE SERVICIO LACTARIO	9721705	AZK	102310	AZK
858	742	0	MANTENIMIENTO	0	SERVICIOS GENERALES	5936028	P3I	405981	P3I
859	743	0	MANTENIMIENTO	0	SERVICIOS GENERALES	17088023	M2E	99615	M2E
860	744	0	MANTENIMIENTO	0	SERVICIOS GENERALES	14304326	M1E	816445	M1E
861	745	0	MANTENIMIENTO	0	SERVICIOS GENERALES	4782350	M2E	99615	M2E
862	746	0	MANTENIMIENTO	0	SERVICIOS GENERALES	14304326	M1E	816445	M1E
863	747	0	MANTENIMIENTO	0	SERVICIOS GENERALES	5424219	M2E	112480	M1E
864	748	0	MANTENIMIENTO	0	SERVICIOS GENERALES	10004864	M2E	627590	M1E
865	749	0	EMFERMERIA	0	EMFERMERIA	6638213	M2E	106875	M2E
866	750	0	EMFERMERIA	0	EMFERMERIA	1791481	M1E	813915	M2E
867	751	0	EMFERMERIA	0	EMFERMERIA	4386370	ELF	115305	M1E
868	752	0	EMFERMERIA	0	EMFERMERIA	660291	ELF	660291	ELF
869	753	0	EMFERMERIA	0	EMFERMERIA	1151562	ELC	62060	ELC
870	754	0	EMFERMERIA	0	EMFERMERIA	14298163	ELC	19988	ELC



[Handwritten signatures and scribbles]

DECRETO N° 1034

74

ES COPIA
 RINA R. DE TORRES
 Numeración Gral. Leyes y Decretos
 Secretaría Gral. de la Gobernación



6 9 HOSPITAL MATERNO INFANTIL

IND. ORDEN	UBICACION	ESCALAFONARIA	DESIGNACION	DESIGNACION	C.U.I.L.	LEGADO ASC
SEC.	CARGO	FINC.				
848	752	0	ENFERMERIA	TECNICO EN ALIMENTACION	1401837	66895 EIF
849	753	0	TECNICO	TECNICO EN ALIMENTACION	1396425	811515 EIF
870	754	0	TECNICO	TECNICO EN ALIMENTACION	6189845	86889 TID
871	0	117	JEFE DE SERVICIO	JEFE DE SERVICIO ALIMENTACION	1249182	660271 PEF
872	755	0	MANTENIMIENTO	COCINERO	10581299	104425 MCD
873	756	0	MANTENIMIENTO	COCINERO	5315143	14080 MCD
874	757	0	MANTENIMIENTO	COCINERO	6183387	84985 MCD
875	758	0	MANTENIMIENTO	COCINERO	0	0
876	759	0	MANTENIMIENTO	COCINERO	4722513	88725 MCD
877	760	0	MANTENIMIENTO	COCINERO	14308225	88715 MCD
878	761	0	MANTENIMIENTO	COCINERO	20675082	13780 MCD
879	762	0	MANTENIMIENTO	COCINERO	10492343	84953 MCD
880	763	0	MANTENIMIENTO	COCINERO	4513919	84945 MCD
881	764	0	MANTENIMIENTO	COCINERO	11537279	84925 MCD
882	765	0	MANTENIMIENTO	COCINERO	5497577	84845 MCD
883	766	0	MANTENIMIENTO	COCINERO	18442000	84875 MCD
884	767	0	MANTENIMIENTO	COCINERO	5451154	842610 MCD
885	768	0	MANTENIMIENTO	RESPONSABLES	18449943	825745 MCD
886	769	0	MANTENIMIENTO	RESPONSABLES	17791107	92915 MCD
887	0	118	JEFE DE SERVICIO	JEFE DE SERVICIO DIETETICA	13701145	661125 PSE
888	770	0	PROFESIONAL	PROFESIONAL ASISTENTE EN NUTRICION	567720	23300 P2J
889	771	0	PROFESIONAL	PROFESIONAL ASISTENTE EN NUTRICION	13701145	461125 PSE
890	772	0	PROFESIONAL	PROFESIONAL ASISTENTE EN NUTRICION	5746028	405981 P3I
891	773	0	PROFESIONAL	PROFESIONAL ASISTENTE EN NUTRICION	1249182	660271 PEF
892	774	0	PROFESIONAL	PROFESIONAL ASISTENTE EN NUTRICION	12790493	82570 PSE
893	775	0	PROFESIONAL	PROFESIONAL ASISTENTE EN NUTRICION	14173920	541980 P2D
894	776	0	PROFESIONAL	PROFESIONAL ASISTENTE EN NUTRICION	11263019	652275 P3F
895	777	0	PROFESIONAL	PROFESIONAL ASISTENTE EN NUTRICION	12712088	116570 P3F
896	778	0	PROFESIONAL	PROFESIONAL ASISTENTE EN NUTRICION	14916719	104478 P3D
897	779	0	PROFESIONAL	PROFESIONAL ASISTENTE EN NUTRICION	1293463	547065 P3C
898	780	0	PROFESIONAL	PROFESIONAL ASISTENTE EN NUTRICION	1829784	196981 P3
899	0	119	PROGRAMA	JEFE DE PROGRAMA DE DIAGNOSTICO POR IMAGENES	8177584	219660 P3K
900	781	0	PROFESIONAL	PROFESIONAL ASISTENTE	8177584	219660 P3K
901	782	0	PROFESIONAL	PROFESIONAL ASISTENTE	13414600	807485 P3F
902	783	0	TECNICO	TECNICO EN RADIOLOGIA	5084021	624880 T4K
903	784	0	TECNICO	TECNICO EN RADIOLOGIA	14400533	808115 T3E
904	785	0	TECNICO	TECNICO EN RADIOLOGIA	5910747	547055 T3E
905	786	0	TECNICO	TECNICO EN RADIOLOGIA	12790720	813135 T3E
906	787	0	TECNICO	TECNICO EN RADIOLOGIA	10993336	652700 T2E
907	788	0	TECNICO	TECNICO EN RADIOLOGIA	4704578	819916 T2E
908	789	0	TECNICO	TECNICO EN RADIOLOGIA	17791225	84975 T2D
909	790	0	TECNICO	TECNICO EN RADIOLOGIA	14452886	329561 T2D
910	791	0	TECNICO	TECNICO EN RADIOLOGIA	0	0
911	792	0	TECNICO	TECNICO EN RADIOLOGIA	6722416	198250 T1K
912	793	0	TECNICO	TECNICO EN RADIOLOGIA	1391047	224421 T1K
913	794	0	TECNICO	TECNICO EN RADIOLOGIA	16539303	109232 T1K
914	795	0	TECNICO	TECNICO EN RADIOLOGIA	8533734	103900 T1C
915	796	0	TECNICO	TECNICO EN RADIOLOGIA	13340600	26410 T1C
916	797	0	TECNICO	TECNICO EN RADIOLOGIA	4383166	110310 T1D
917	798	0	TECNICO	AUXILIAR ADMINISTRATIVO	13845834	15242 M3E
918	0	120	PROGRAMA	JEFE DE PROGRAMA DE FISCALIZACION Y CONTROL DE SERV. GENERALES.		



[Handwritten signatures and scribbles]



6 9 HOSPITAL MATERNO INFANTIL

ORD. ORDEN	UBICACION	ESCALAFONARIA	DESIGNACION	D. MRS. APELLIDOS Y NOMBRES I CUA.	C.U.I.L. LEGADO NSC
919	0	121	JEFE DE SERVICIO	JEFE SERVICIO MANTENIMIENTO	0
920	0	122	JEFE DE SERVICIO	JEFE SERVICIO EQUIPO MEDICO	0
921	0	123	JEFE DE SERVICIO	JEFE SERVICIOS SERVICIOS GENERALES	0
922	799	0	PROFESIONAL	PROFESIONAL INGENIERO	13845036
923	800	0	PROFESIONAL	PROFESIONAL INGENIERO	12553818
924	801	0	ADMINISTRATIVO	ADMINISTRATIVO	4770723
925	802	0	ADMINISTRATIVO	ADMINISTRATIVO	18174735
926	803	0	MANTENIMIENTO	MANTENIMIENTO	821395 NSC
927	804	0	MANTENIMIENTO	MANTENIMIENTO	0
928	805	0	MANTENIMIENTO	MANTENIMIENTO	20242149
929	806	0	MANTENIMIENTO	MANTENIMIENTO	13318124
930	807	0	MANTENIMIENTO	MANTENIMIENTO	7249333
931	808	0	MANTENIMIENTO	MANTENIMIENTO	142670 NSC
932	809	0	MANTENIMIENTO	MANTENIMIENTO	7255640
933	810	0	MANTENIMIENTO	MANTENIMIENTO	11943301
934	811	0	MANTENIMIENTO	MANTENIMIENTO	8182444
935	812	0	MANTENIMIENTO	MANTENIMIENTO	633614 NIF
936	813	0	MANTENIMIENTO	MANTENIMIENTO	90285 NSC
937	814	0	MANTENIMIENTO	MANTENIMIENTO	7850033
938	815	0	MANTENIMIENTO	MANTENIMIENTO	279451 NSC
939	816	0	MANTENIMIENTO	MANTENIMIENTO	14970458
940	817	0	MANTENIMIENTO	MANTENIMIENTO	825565 NSC
941	818	0	MANTENIMIENTO	MANTENIMIENTO	141770 NSC
942	819	0	MANTENIMIENTO	MANTENIMIENTO	8162081
943	820	0	MANTENIMIENTO	MANTENIMIENTO	144739 NIF
944	821	0	MANTENIMIENTO	MANTENIMIENTO	14452697
945	822	0	MANTENIMIENTO	MANTENIMIENTO	352218 NIF
946	823	0	MANTENIMIENTO	MANTENIMIENTO	7836947
947	824	0	MANTENIMIENTO	MANTENIMIENTO	530670 NIF
948	825	0	MANTENIMIENTO	MANTENIMIENTO	7636084
949	826	0	MANTENIMIENTO	MANTENIMIENTO	16307270
950	827	0	MANTENIMIENTO	MANTENIMIENTO	824675 NSC
951	828	0	MANTENIMIENTO	MANTENIMIENTO	11248120
952	829	0	MANTENIMIENTO	MANTENIMIENTO	853115 NIF
953	830	0	MANTENIMIENTO	MANTENIMIENTO	829035 NSC
954	831	0	MANTENIMIENTO	MANTENIMIENTO	12712425
955	832	0	MANTENIMIENTO	MANTENIMIENTO	93495 NIF
956	833	0	MANTENIMIENTO	MANTENIMIENTO	7233679
957	834	0	MANTENIMIENTO	MANTENIMIENTO	819468 NIF
958	835	0	MANTENIMIENTO	MANTENIMIENTO	5499762
959	836	0	MANTENIMIENTO	MANTENIMIENTO	8171218
960	837	0	MANTENIMIENTO	MANTENIMIENTO	643334 NIF
961	838	0	MANTENIMIENTO	MANTENIMIENTO	14865887
962	839	0	MANTENIMIENTO	MANTENIMIENTO	93295 NIF
963	840	0	MANTENIMIENTO	MANTENIMIENTO	13771125
964	841	0	MANTENIMIENTO	MANTENIMIENTO	824575 NIF
965	842	0	MANTENIMIENTO	MANTENIMIENTO	1689944
966	843	0	MANTENIMIENTO	MANTENIMIENTO	6722480
967	844	0	MANTENIMIENTO	MANTENIMIENTO	822425 NIF
968	845	0	MANTENIMIENTO	MANTENIMIENTO	14883166
969	846	0	MANTENIMIENTO	MANTENIMIENTO	18450 NIF
				CRUZ, LUCAS CARLOS	7283817
				GUZMAN, FELIX	62469 NSC
				GUZMAN, PASTOR	754081
				IBARRA, ZULEMA INDICE	114450 NIF
				VARGAS, BERTA	172380 NIF
				ZURIGA, FLORINDA	324130
				LOBO, CARMEN ROSA	662092
				DEJAKU, ROSA	5633434
				PEREZ, JOSE SUTOS	429040 NIF
				MURZ, JOSE SUTOS	729882 NIF
				MURZ, JOSE SUTOS	5747177
				MURZ, JOSE SUTOS	93100 NIF
				MURZ, JOSE SUTOS	24175 NIF
				SANCHEZ, MARIA ALBA	811330 NIF
				TOLEDO, VICTORIA MONTI	5497527
				GUZMAN, ARMANDO	6441969
				AGACON, VICENTE	7249162
				LETICIA, DOMINGO	551330 NIF
				MARQUEZ, JUAN CARLOS	7249978
				MAMANI, VICENTIO	237800 NIF
				RODRIGUEZ DE HENDEZ SILVIA REATRIZ	8965897
					8148270
					282710 NSC
					8168133
					543991 NIF
					108795 NIF
					1848339C

75

ES COPIA

RINA R. DE TORRES
Numeración Gral. Leyes y Decretos
Secretaría Gral. de la Gobernación



[Handwritten signatures and scribbles]



6 9 HOSPITAL MATERNO INFANTIL

ORD. ORDEN ORDEN UBICACION ESCALAFONARIA PERDOMINACION
SEC. CARGO FUNC.

C.U.I.L.L. LEGAJO ASC.

DECRETO N° 1034

76

ES COPIA

RIVERA R. DE TORRES
Numeración Gral. Leyes y Decretos
Secretaría Gral. de la Gobernación



ORD.	ORDEN	UBICACION	ESCALAFONARIA	PERDOMINACION	PERSONAL DE SERV. CIVILES	C.U.I.L.L.	LEGAJO ASC.
970	847	0	MANTENIMIENTO	MUCAMA	VALDEZ DE ARRIUELLO URSULA	10065389	546730 MIC
971	848	0	MANTENIMIENTO	MUCAMA	VELAZQUEZ DE J., PETRONA	47064408	810215 MID
972	849	0	MANTENIMIENTO	MUCAMA	OSELLANA, GLADYS	66392737	646635 MCF
973	850	0	MANTENIMIENTO	MUCAMA	PASTORANA, LINDA	6383576	117585 MFC
974	851	0	MANTENIMIENTO	MUCAMA	OTTEIZA DE A., LAURA	13917041	808095 MIE
975	852	0	MANTENIMIENTO	MUCAMA	YAPURA, MARTA	11081762	19310 MFC
976	853	0	MANTENIMIENTO	MUCAMA	LLANES, MELBA	11012279	808085 MIE
977	854	0	MANTENIMIENTO	MUCAMA	CHOURIE, MARTA	5891074	810675 MIE
978	855	0	MANTENIMIENTO	MUCAMA	CHERRA, MITIA ESTER	5496582	370490 MII
979	856	0	MANTENIMIENTO	MUCAMA	CRUZ DE A., URSULA	36383399	142688 MII
980	857	0	MANTENIMIENTO	MUCAMA	CRONEL DE H., MARIA LUJISA	6133475	9345 MCA
981	858	0	MANTENIMIENTO	MUCAMA	CHOCRE, MARTA MARGARITA	12311278	406241 MCI
982	859	0	MANTENIMIENTO	MUCAMA	MARINI DE V., DORA ELYSIA	6383831	115535 MII
983	860	0	MANTENIMIENTO	MUCAMA	MIEYA DE R., DORA	5084272	653375 MIE
984	861	0	MANTENIMIENTO	MUCAMA	MORENO DE H., ALBA	18452607	813385 MIE
985	862	0	MANTENIMIENTO	MUCAMA	BARBOZA DE C., GLADYS	11080552	652345 MIE
986	863	0	MANTENIMIENTO	MUCAMA	AGUIERO DE H., EVA	6840584	252751 MII
987	864	0	MANTENIMIENTO	MUCAMA	EDUARDO DE A., MARIA SUSANA	6840852	252890 MII
988	865	0	MANTENIMIENTO	MUCAMA	YEGA, CARMEN ROSA	18581588	113735 MII
989	866	0	MANTENIMIENTO	MUCAMA	RALDES DE H., BERTA	13989899	113735 MII
990	867	0	MANTENIMIENTO	MUCAMA	PISTAN, ROSA RAMONA	14174392	822335 MIE
991	868	0	MANTENIMIENTO	MUCAMA	ROPERO, MARIA MARTA	5447738	810205 MIE
992	869	0	MANTENIMIENTO	MUCAMA	LOPEZ DE C., NESTA	11081931	9745 MCA
993	870	0	MANTENIMIENTO	MUCAMA	MEDINA DE C., TEODORA	3713318	248270 MII
994	871	0	MANTENIMIENTO	MUCAMA	VARGAS DE H., VICTORIA	1864607	664320 MIE
995	872	0	MANTENIMIENTO	MUCAMA	RODRIGUEZ, CELINA	4770469	352520 MCI
996	873	0	MANTENIMIENTO	MUCAMA	YAROLO DE CH., CARMEN ROSA	4452495	810815 MIE
997	874	0	MANTENIMIENTO	MUCAMA	GALEMI DE L., PETRONITA	3337921	237210 MII
998	875	0	MANTENIMIENTO	MUCAMA	CANACHO DE F., SARA	3341100	256880 MII
999	876	0	MANTENIMIENTO	MUCAMA	BAZAN DE CH., CELIA	4332204	289470 MII
1000	877	0	MANTENIMIENTO	MUCAMA	CASINIRO DE P., LAURENTINA	6133454	821195 MIE
1001	878	0	MANTENIMIENTO	MUCAMA	VELAZQUEZ, MARILDE	10481962	820005 MCE
1002	879	0	MANTENIMIENTO	MUCAMA	LLANES DE B., ROSELIA	10481962	820005 MCE
1003	880	0	MANTENIMIENTO	MUCAMA	PAULA DE H., MARGARITA	3791359	167130 MIF
1004	881	0	MANTENIMIENTO	MUCAMA	CARD DE S., MARTA	4433142	84720 MII
1005	882	0	MANTENIMIENTO	MUCAMA	CARROZO DE V., MARTA	3537857	205440 MII
1006	883	0	MANTENIMIENTO	MUCAMA	GONZALEZ, TIRA DEL C	1748499	217520 MII
1007	884	0	MANTENIMIENTO	MUCAMA	ALARCÓN, MARIA ESTER	16784961	101585 MIO
1008	885	0	MANTENIMIENTO	MUCAMA	FIGUEROA, ANGELA	11081689	84965 MEO
1009	886	0	MANTENIMIENTO	MUCAMA	VALEZ DE P., LUCRECIA	3205781	248450 MCL
1010	887	0	MANTENIMIENTO	MUCAMA	VILLARDEBEL, ANDREA	8616632	166821 MCL
1011	888	0	MANTENIMIENTO	MUCAMA	MARINI DE Z., BERTHA	5782290	103745 MIA
1012	889	0	MANTENIMIENTO	MUCAMA	MARTINEZ DE P., FRANCISCA	6641286	660855 MIF
1013	890	0	MANTENIMIENTO	MUCAMA	DIAZ DE Z., CLARA	4383514	819885 MIE
1014	891	0	MANTENIMIENTO	MUCAMA	LARA DE H., MELINA	6045595	544100 MID
1015	892	0	MANTENIMIENTO	MUCAMA	CHENEZ DE A., MARTA	13346399	26450 MIE
1016	893	0	MANTENIMIENTO	MUCAMA	SANABRIA DE S., SIXTA	9993356	97445 MID
1017	894	0	MANTENIMIENTO	MUCAMA	TOLEDO DE A., ELVA FANNY	6133153	192360 MII
1018	895	0	MANTENIMIENTO	MUCAMA	RODRIGUEZ DE CH., ELENA	4980328	112430 MCA
1019	896	0	MANTENIMIENTO	MUCAMA	CANTORA DE C., REBELEINDA	12281366	333190 MII
1020	897	0	MANTENIMIENTO	MUCAMA	SOLCA DE C., JOSEFA	4615499	190040 MIF

Handwritten signatures and scribbles at the bottom of the page.

ES COPIA

77

RIÑA R. DE TORRES
Numeración Gral. Leyes y Decretos
Secretaría Gral. de la Gobernación



DECRETO N.1034

6 9 HOSPITAL MATERNO INFANTIL

C.U.I.L. LEGAJO ASC

D NRS. APELLIDOS Y NOMBRES
I CUM.

NRO. ORDEN UBICACION ESCALAFONARIA DENOMINACION
SEC. CARGO FUNC.

NRO.	ORDEN	UBICACION	ESCALAFONARIA	DENOMINACION	CARGO	FUNC.	APELLIDOS Y NOMBRES	CUM.
1021	898	0	MANTENIMIENTO	MICARNA			BEISIAS	311920 MIJ
1022	899	0	MANTENIMIENTO	MICARNA			2982451	252690 MIJ
1023	900	0	MANTENIMIENTO	MICARNA			5891332	25370 HIC
1024	901	0	MANTENIMIENTO	MICARNA			10430600	540440 HCC
1025	902	0	MANTENIMIENTO	MICARNA			10887941	8295 MID
1026	903	0	MANTENIMIENTO	MICARNA			10581720	811165 MIE
1027	904	0	MANTENIMIENTO	MICARNA			6133400	30330 MIC
1028	905	0	MANTENIMIENTO	MICARNA			6194958	810435 HCC
1029	906	0	MANTENIMIENTO	MICARNA			10491322	241650 MIJ
1030	907	0	MANTENIMIENTO	MICARNA			5653424	808035 MIE
1031	908	0	MANTENIMIENTO	MICARNA			13318102	97536 MIE
1032	909	0	MANTENIMIENTO	MICARNA			4529468	827645 MIE
1033	910	0	MANTENIMIENTO	MICARNA			4529468	827645 MIE
1034	911	0	MANTENIMIENTO	MICARNA			5477303	821685 MIE
1035	912	0	MANTENIMIENTO	MICARNA			6383668	386751 MII
1036	913	0	MANTENIMIENTO	MICARNA			10166417	397041 MII
1037	914	0	MANTENIMIENTO	MICARNA			10582795	727155 HCF
1038	915	0	MANTENIMIENTO	MICARNA			13288711	455145 HCF
1039	916	0	MANTENIMIENTO	MICARNA			4637370	241721 MAJ
1040	917	0	MANTENIMIENTO	MICARNA			12938888	552930 HSH
1041	918	0	MANTENIMIENTO	MICARNA			11501852	854995 HSG
1042	919	0	MANTENIMIENTO	MICARNA			11038899	248150 MIJ
1043	920	0	MANTENIMIENTO	MICARNA			4374674	214761 H3K
1044	921	0	MANTENIMIENTO	MICARNA			6194108	826625 MID
1045	922	0	MANTENIMIENTO	MICARNA			14865639	816645 MIE
1046	923	0	MANTENIMIENTO	MICARNA			4517711	429380 T3L
1047	924	0	MANTENIMIENTO	MICARNA			6641741	455125 M1G
1048	925	0	MANTENIMIENTO	MICARNA			16663829	554070 MID
1049	926	0	MANTENIMIENTO	MICARNA			8144818	628869 H2C
1050	927	0	MANTENIMIENTO	MICARNA			8172793	272671 MAJ
1051	928	0	MANTENIMIENTO	MICARNA			8168492	192110 H1K
1052	929	0	MANTENIMIENTO	MICARNA			6196130	80295 MID
1053	930	0	MANTENIMIENTO	MICARNA			7674997	544200 H3G
1054	931	0	MANTENIMIENTO	MICARNA			8165216	625175 H3C
1055	932	0	MANTENIMIENTO	MICARNA			13054197	486435 MIF
1056	933	0	MANTENIMIENTO	MICARNA			12533176	97055 MID
1057	934	0	MANTENIMIENTO	MICARNA			10993630	284600 H2J
1058	935	0	MANTENIMIENTO	MICARNA			10943916	541560 MID
1059	936	124	GERENCIA	GERENCIA SANITARIA			17379847	30030 MIC
1060	936	0	ADMINISTRATIVO	AUXILIAR ADMINISTRATIVO			5698428	629104 P3K
1061	937	0	ADMINISTRATIVO	AUXILIAR ADMINISTRATIVO			5653491	89115 A2D
1062	938	125	PROGRAMA	JEFE DE PROGRAMAS CURRICULARES			12763862	814485 A1E
1063	938	0	PROGRAMA	JEFE DE PROGRAMAS CURRICULARES			0	0
1064	938	0	PROFESIONAL	PROFESIONAL ASISTENTE			5950733	252662 P3J
1065	938	0	JEFE DE SERVICIO	JEFE DE SERVICIO			13294154	81496 P3F
1066	939	0	PROFESIONAL	ASISTENTE SOCIAL			4980262	628730 P2J
1067	940	0	PROFESIONAL	ASISTENTE SOCIAL			4890262	628730 P2J
1068	941	0	PROFESIONAL	ASISTENTE SOCIAL			4847540	557170 P3L
1069	942	0	PROFESIONAL	ASISTENTE SOCIAL			5747181	99900 P3L
1070	943	0	PROFESIONAL	ASISTENTE SOCIAL			1295493	451424 P2F
1071	943	0	JEFE DE SERVICIO	JEFE DE SERVICIO PSICOLOGIA			1468495	108155 P3D
1072	943	0	JEFE DE SERVICIO	JEFE DE SERVICIO PSICOLOGIA			10381095	655205 P3E



Handwritten signatures and scribbles at the bottom of the page.

ES COPIA

78



Edelberto
RINA R. DE TORRES

Ministerio Gral. Leyes y Decretos
Secretaría Gral. de la Gobernación

DECRETO N° 1034

C.U.T.A. LEGAJO ASC

D. RES. AFELIBOYS Y MONREZ
I. CUA.

6 9 HOSPITAL MATERNO INFANTIL

MRO. ORDEN ORDEN UBICACION ESCALAFONARIA DENOMINACION
SEC. CARGO FUNC.

1072	944	0	PROFESIONAL	PROFESIONAL ASISTENTE PSICOLOGO	CARLOS DE S., ALICIA	10981095	653205 P3E
1073	945	0	PROFESIONAL	PROFESIONAL ASISTENTE PSICOLOGO	ABREUR, ROSA DEL V.	11934045	660425 P3E
1074	946	0	PROFESIONAL	PROFESIONAL ASISTENTE PSICOLOGO	LOPEZ DE F., MORNA	10981603	655161 P3F
1075	947	0	PROFESIONAL	PROFESIONAL ASISTENTE PSICOLOGO	TORRES DE T., ALICIA	6394503	826600 P3C
1076	948	0	PROFESIONAL	PROFESIONAL ASISTENTE PSICOLOGO	ABRAMAH, CELIA	6343047	547015 P3C
1077	949	0	PROFESIONAL	PROFESIONAL ASISTENTE PSICOLOGO	DE SANTIS, SUSANA	11450131	18662 P3C
1078	950	0	PROFESIONAL	PROFESIONAL ASISTENTE PSICOLOGO	LOPEZ, ELISABETH	14706632	546995 P3D
1079	951	0	PROFESIONAL	PROFESIONAL ASISTENTE	ABAM GLORIA	6535564	66404 P3H
1080	0	12° PROGRAMA	JEFE DE PROGRAMA AMBIENTALES	VACANTE		0	0
1081	0	13° PROGRAMA	JEFE DE PROGRAMA DE VIGILANCIA EPIDEMIOLOGICA	SORIA DE CH., ZAIDA	5677782	501091 P3H	
1082	952	0	PROFESIONAL	PROFESIONAL ASISTENTE	SORIA DE CH., ZAIDA	5677782	501091 P3H
1083	953	0	PROFESIONAL	PROFESIONAL ASISTENTE	ALEMAR, ALBERTO	4533013	55884 P3C
1084	0	131 PROGRAMA	JEFE DE PROGRAMA DE ESTADISTICA E INFORMÁTICA	CALISAVA, LUISA ANGELICA	11501831	327140 T31	
1085	0	132. JEFE DE SERVICIO	JEFE DE SERVICIO DE INFORMÁTICA	NIEMAN JULIAN ALEJANDRO	21310038	34150 T32	
1086	954	0	TECNICO	ENCARGADO DE RED	NIEMAN JULIAN ALEJANDRO	21310038	34150 T32
1087	955	0	TECNICO	PROGRAMADOR	VACANTE	0	0
1088	956	0	TECNICO	PROGRAMADOR	ASEN DE CARZON, SUSANA	14073017	13513 T32
1089	957	0	TECNICO	OPERADOR	VACANTE	0	0
1090	958	0	TECNICO	OPERADOR	CARPI, ALESSANDRA MARIA	16600231	18500 T3C
1091	959	0	TECNICO	OPERADOR	SOSA DE C., MIRIAM	6344481	256560 T3K
1092	960	0	TECNICO	OPERADOR	VACANTE	0	0
1093	0	133. JEFE DE SERVICIO	JEFE DE SERVICIO DE INSCRIPCION Y ARCHIVO	COSTELLO, SERGIO RUBEN	8949086	163100 A1L	
1094	0	134. JEFE DE SERVICIO	JEFE DE SERVICIO DE ADMISION Y EGRESO	QUINTEROS, ELVA CLARISA	11081084	241780 A1J	
1095	961	0	TECNICO	SECRETARIA DE SALA	CALISAVA, LUISA ANGELICA	11501831	327140 T31
1096	962	0	ADMINISTRATIVO	SECRETARIO DE SALA	COSTELLO, SERGIO RUBEN	8949086	163100 A1L
1097	963	0	ADMINISTRATIVO	SECRETARIA DE SALA	QUINTEROS, ELVA CLARISA	11081084	241780 A1J
1098	964	0	ADMINISTRATIVO	SECRETARIA DE SALA	ACEZ, RITA	12193505	814445 A2E
1099	965	0	ADMINISTRATIVO	SECRETARIA DE SALA	VABA, MERCEDES	14176221	825835 A2E
1100	966	0	ADMINISTRATIVO	SECRETARIA DE SALA	COLLAJE, ANRIANA	13701955	811686 A2E
1101	967	0	ADMINISTRATIVO	SECRETARIA DE SALA	RODRIGO DE P., MIRTA	13578927	652428 A2E
1102	968	0	ADMINISTRATIVO	SECRETARIA DE SALA	PAEZ DE P., ANA MARIA	6947359	281200 A2J
1103	969	0	ADMINISTRATIVO	SECRETARIA DE SALA	YAPORA DE A., STELLA MARIS	11283939	811575 A2E
1104	970	0	ADMINISTRATIVO	SECRETARIA DE SALA	VIVEROS DE C., ELISA	2503068	313520 A1I
1105	971	0	ADMINISTRATIVO	SECRETARIA DE SALA	PEGA DE V., NAINE	4280723	652715 A1H
1106	972	0	ADMINISTRATIVO	SECRETARIA DE SALA	CODA, ROBERTO	18239846	29480 A3C
1107	973	0	ADMINISTRATIVO	SECRETARIA DE SALA	REINBAY, SONIA	13347226	660145 A2C
1108	974	0	ADMINISTRATIVO	SECRETARIA DE SALA	FRUAS, FELIPA	11060924	371381 A2H
1109	975	0	ADMINISTRATIVO	SECRETARIA DE SALA	VILLALPANDO, GABRIELA	17958646	169015 A2D
1110	976	0	ADMINISTRATIVO	SECRETARIA DE SALA	ZERRA, SILVIA SUSANA	10164236	727275 A1G
1111	977	0	ADMINISTRATIVO	SECRETARIA DE SALA	CAJO DE C., SANTIOS	5653121	819775 A2E
1112	978	0	ADMINISTRATIVO	SECRETARIA DE SALA	HANNE DE P., MARÍA	6672864	303381 A2J
1113	979	0	ADMINISTRATIVO	SECRETARIA DE SALA	RIVERO, MARIA ESTER	5122087	814445 A1E
1114	980	0	ADMINISTRATIVO	SECRETARIA DE SALA	SHAMKEZ DE A., ELISA	11946655	121300 A1D
1115	981	0	TECNICO	SECRETARIA DE SALA	MAURAZO, CARMEN N.	61946631	825203 T1E
1116	982	0	ADMINISTRATIVO	SECRETARIO DE SALA	MOLINA, OSCAR LEONARDO	11081029	93675 A2U
1117	983	0	ADMINISTRATIVO	SECRETARIO DE SALA	NEUFELIA, ENRIQUE	7248008	79975 A2E
1118	984	0	ADMINISTRATIVO	SECRETARIO DE SALA	ESTEBANA, CARLOS ALBERTO	16452548	116313 A2O
1119	985	0	ADMINISTRATIVO	SECRETARIO DE SALA	ARROYO, RUBEN DARIO	14469081	99395 A1C
1120	0	135. GERENCIA	GERENTE ADMINISTRATIVO	VACANTE		0	0
1121	986	0	ADMINISTRATIVO	AUXILIAR ADMINISTRATIVO	SOTO LAZARTE, SILVANA	17307260	104355 A2I
1122	0	131. PROGRAMA	JEFE DE PROGRAMA DE CONTRATOS Y CONVENIOS	RIVONCHEZ, WILMA	5604756	166880 A1I	



Handwritten signatures and scribbles at the bottom of the page.



6 9 HOSPITAL MATERNO INFANTIL

IND. ORDEN ORDEN UBICACION ESCALAFONARIA DENOMINACION
SEC. CARGO FUNC.

1123	0	137	JEFE DE SERVICIO	JEFE DE SERVICIO DE GESTION DE COMPRAS	12712380	93615 AIE
1124	987	0	ADMINISTRATIVO	AUXILIAR ADMINISTRATIVO	12712380	93615 AIE
1125	988	0	ADMINISTRATIVO	AUXILIAR ADMINISTRATIVO	11343235	65483 A2E
1126	989	0	ADMINISTRATIVO	AUXILIAR ADMINISTRATIVA	10167385	65284 A2F
1127	990	0	ADMINISTRATIVO	AUXILIAR ADMINISTRATIVO	10495332	374421 A2I
1128	991	0	ADMINISTRATIVO	AUXILIAR ADMINISTRATIVO	5604756	16680 A1E
1129	0	138	JEFE DE SERVICIO	JEFE DE SERVICIO DE GESTION DE CONTRATOS	18019612	115935 A2D
1130	992	0	ADMINISTRATIVO	AUXILIAR ADMINISTRATIVO	13579932	339480 A2D
1131	993	0	ADMINISTRATIVO	AUXILIAR ADMINISTRATIVO	18019586	121660 A2D
1132	994	0	ADMINISTRATIVO	AUXILIAR ADMINISTRATIVO	18167984	13590 A2B
1133	0	139	JEFE DE SERVICIO	JEFE DE SERVICIO DEPEPOSITO AFANATECIMENTO Y DISTRIBUCION	11080219	413880 A2H
1134	995	0	ADMINISTRATIVO	AUXILIAR ADMINISTRATIVO	11080219	413880 A2H
1135	996	0	ADMINISTRATIVO	AUXILIAR ADMINISTRATIVO	6163059	84935 A2D
1136	997	0	ADMINISTRATIVO	AUXILIAR ADMINISTRATIVO	3634344	724864 A1F
1137	998	0	ADMINISTRATIVO	AUXILIAR ADMINISTRATIVO	18616705	27780 A1B
1138	999	0	ADMINISTRATIVO	AUXILIAR ADMINISTRATIVO	11943676	827435 A1E
1139	1000	0	ADMINISTRATIVO	AUXILIAR ADMINISTRATIVO	1812870	94045 A1D
1140	1001	0	ADMINISTRATIVO	AUXILIAR ADMINISTRATIVO	8200654	106240 A1D
1141	1002	0	ADMINISTRATIVO	AUXILIAR ADMINISTRATIVO	17188108	14860 A2C
1142	0	140	PROGRAMA	JEFE DE PROGRAMA DE REGISTROS ADMINISTRATIVOS Y CONTABLES	10005058	242000 A1J
1143	0	141	JEFE DE SERVICIO	JEFE DE SERVICIO DE CUENTAS CORRIENTES	5747927	195600 A2K
1144	0	142	JEFE DE SERVICIO	JEFE DE SERVICIO DE PATRIMONIO	4221681	990885 A2C
1145	0	143	JEFE DE SERVICIO	JEFE DE SERVICIO DE PERSOHAL	16307462	726780 A2F
1146	0	144	JEFE DE SERVICIO	JEFE DE SERVICIO DE RENDICION DE CUENTAS	13579932	339480 A2D
1147	1003	0	ADMINISTRATIVO	AUXILIAR ADMINISTRATIVO	10005058	242000 A1J
1148	1004	0	ADMINISTRATIVO	AUXILIAR ADMINISTRATIVO	5747927	195600 A2K
1149	1005	0	ADMINISTRATIVO	AUXILIAR ADMINISTRATIVO	4221681	990885 A2C
1150	1006	0	ADMINISTRATIVO	AUXILIAR ADMINISTRATIVO	16307462	726780 A2F
1151	1007	0	ADMINISTRATIVO	AUXILIAR ADMINISTRATIVO	1744132	811740 A2D
1152	1008	0	ADMINISTRATIVO	AUXILIAR ADMINISTRATIVO	14303066	821285 A2E
1153	1009	0	ADMINISTRATIVO	AUXILIAR ADMINISTRATIVO	17306538	114685 A2D
1154	1010	0	ADMINISTRATIVO	AUXILIAR ADMINISTRATIVO	0	0
1155	1011	0	ADMINISTRATIVO	AUXILIAR ADMINISTRATIVO	7261705	61210 A1L
1156	1012	0	ADMINISTRATIVO	AUXILIAR ADMINISTRATIVO	14298486	810315 A1E
1157	1013	0	ADMINISTRATIVO	AUXILIAR ADMINISTRATIVO	14488045	119295 A1D
1158	1014	0	ADMINISTRATIVO	AUXILIAR ADMINISTRATIVO	10582206	272015 A2F
1159	1015	0	ADMINISTRATIVO	AUXILIAR ADMINISTRATIVO	16733015	621755 A1E
1160	1016	0	ADMINISTRATIVO	AUXILIAR ADMINISTRATIVO	5747693	220060 A1K
1161	1017	0	TECNICO	TECNICO LIQUIDADOR	10004673	93555 A2D
1162	1018	0	TECNICO	TECNICO LIQUIDADOR	16297308	829240 A2E
1163	0	145	PROGRAMA	JEFE DE PROGRAMA DE REDUCCION Y ADMINISTRACION FINANCIERA	17309281	821175 A2E
1164	0	146	JEFE DE SERVICIO	JEFE DE SERVICIO TESORERIA	14487421	726980 A1F
1165	0	147	JEFE DE SERVICIO	JEFE DE SERVICIO PROGRAMACION FINANCIERA Y CONTROL DE GESTION	10145442	814325 A1E
1166	1019	0	ADMINISTRATIVO	AUXILIAR ADMINISTRATIVO	0	0
1167	1020	0	ADMINISTRATIVO	AUXILIAR ADMINISTRATIVO	17309281	821145 A2E
1168	1021	0	ADMINISTRATIVO	AUXILIAR ADMINISTRATIVO	14487421	726980 A1F
1169	1022	0	ADMINISTRATIVO	AUXILIAR ADMINISTRATIVO	10145442	814325 A1E
1170	1023	0	ADMINISTRATIVO	AUXILIAR ADMINISTRATIVO	18019612	115935 A2D
1171	1024	0	ADMINISTRATIVO	AUXILIAR ADMINISTRATIVO	18230401	17290 A1C
1172	1025	0	ADMINISTRATIVO	AUXILIAR ADMINISTRATIVO	16000733	92085 A2D
1173	1026	0	ADMINISTRATIVO	AUXILIAR ADMINISTRATIVO	11943111	93415 A1D

C. UJILL. LEGAJO ABC

D. MRS. APPELLIDOS Y NOMBRES
I. CUA.

GALLARDO, RENE ANASO
GALLARDO, RENE ANASO
LEGUIZANON, VIRGINIA
LEDESMA, ANA
CAMACHO DE A., LOLA
BIRONOZ, RILDA
VIENNA, DAVID OSVALDO
MORALES, GRACIELA ALICIA
Cruz, IRMA GRACIELA
TORRES DE L., GRACIELA INES
FERNANDEZ, BEATRIZ
FERNANDEZ, BEATRIZ
LIENDRO, ZULEMA
CABRERA DE C., ANA
MENESEA, KIRTA ROSARIO
CUTIEBERZ, MARIA ISABEL
ORTEGA DE L., MORNA
SOSA, VICENTE
PEREZ DE V., ROSANA
AGUIRRE DE C., CARMEN ROSA
RODRIGUEZ DE V., MARIA DOMINA
RODRIGUEZ DE V., MARIA DOMINA
CEJAS DE H., ANTONIA
DIAZ, ARTURO ENILIO
RODRIGUEZ, ANGELICA PATRICIA
BARRIOS, NESTOR LUIS
BARRIOS, OLGA
VACANTE
HIDALGO, MARTIN
BALCARCE DE C., SILVIA
JEREZ MARIO GREGORIO
VARGAS DE S., ANA MARIA
SARACHO DE P., AUCYANHA
CUTIEBERZ DE O., PLACIDA
CRESPIN DE MURIA, DELIA
MARTINEZ VICTOR RUBEN
EZQUIBEL, JOSE ENRIQUE
ROGAS, ARIEL RICARDO
PEREZ, ERMA SUSANA
VACANTE
EZQUIBEL, JOSE ENRIQUE
ROGAS, ARIEL RICARDO
PEREZ, ERMA SUSANA
VIENNA, DAVID OSVALDO
COLONGO DE A., PATRICIA
FUENZALIDA, RICO
PAGNAGASTA DE V., MARIA

79

ES COPIA

RINA R. DE TORRES

Numeración Gral. Leyes y Decretos
Secretaría Gral. de la Gobernación





DECRETO N° 1034

80

ES COPIA

Rina R. de Torres
 RINA R. DE TORRES
 Numeración Gral. Leyes y Decretos
 Secretaría Gral. de la Gobernación



6 9 HOSPITAL MATERNO INFANTIL

NRG.	ORDEN	UBICACION	ESCALAFONARIA	PERMUNICACION	P. NRS.	APPELLIDOS Y NOMBRES/S	C.U.I.L.	LEGAJO	ASC
SEC.	CARGO	FUNC.			I	CUM.			
1174	1027	0	ADMINISTRATIVO	AUXILIAR ADMINISTRATIVO		SANCHEZ, ZULEMA	5404246	541830	A11
1175	1028	0	ADMINISTRATIVO	AUXILIAR ADMINISTRATIVO		CORTES, SARA	6133552	82215	A2E
1176	1029	0	ADMINISTRATIVO	AUXILIAR ADMINISTRATIVO		PEREZ RUBEN ESTERAN	20756857	11660	A21
1177	1030	0	ADMINISTRATIVO	AUXILIAR ADMINISTRATIVO		RELAUFONTAINE, SILVIA	11616100	68437	A2F
1178	1031	0	ADMINISTRATIVO	AUXILIAR ADMINISTRATIVO		BRAYO SILVIA DE LOS ANGELES	6133116	65021	A1F
1179	1032	0	ADMINISTRATIVO	AUXILIAR ADMINISTRATIVO		SANDOVAL FERNANDO	5409178	16136	A11
1180	1033	0	ADMINISTRATIVO	AUXILIAR ADMINISTRATIVO		HONERO RODRIGUE ALBERTO	17300983	811495	A2F
1181	1034	0	ADMINISTRATIVO	AUXILIAR ADMINISTRATIVO		ABRAMAH, EVA	14658619	23390	A2B
1182	1035	0	ADMINISTRATIVO	AUXILIAR ADMINISTRATIVO		VILLA DE P., NORMA D.	4960439	557330	A2X

TOTAL DE CARGOS : 1,035
 TOTAL DE FUNCIONES : 147

[Handwritten signatures and scribbles at the bottom of the page]



MINISTERIO DE SALUD PUBLICA
AREA OPERATIVA XXXIX - LA CALDERA

PROGRAMA
SECTOR:

**CENTRO DE SALUD
LA CALDERA**
DIRECCION

ES COPIA

Rina R. de Torres
RINA R. DE TORRES
Numeración Gral. Leyes y Decretos
Secretaría Gral. de la Gobernación

**CLINICAS BASICAS Y
EMERGENCIA**

**CENTRO DE SALUD
DE VAQUEROS**



[Handwritten signatures and scribbles]

DECRETO N° 1034

82

ES COPIA

Rina R. de Torres
RINA R. DE TORRES
Numeración Gral. Leyes y Decretos
Secretaría Gral. de la Gobernación



A N E X O II
AREA OPERATIVA N° XXXIX
LA CALDERA

CENTRO DE SALUD N° 21
LA CALDERA

PLANTA DE CARGOS



JEFE DE CENTRO DE SALUD Nivel Programa
1 Jefe de Programa
3 Enfermeros
4 Auxiliares de Enfermería
1 Auxiliar Administrativo
2 Personal de Servicios
3 Choferes
3 Disponibilidad Permanente tipo A
1 Disponibilidad Permanente tipo B
1 Función Jerárquica
13 Cargos

CLINICAS BASICAS Y EMERGENCIAS Nivel Sector
1 Jefe de Sector
1 Profesional Asistente
1 Médico Clínico
1 Médico Pediatra
1 Médico Tocoginecólogo
1 Nutricionista
2 Odontólogos
2 Asistentes Dentales
1 Función Jerárquica
9 Cargos



MINISTERIO DE SALUD PUBLICA
AREA OPERATIVA XXXIX - LA CALDERA

PROGRAMA
SECTOR

CENTRO DE SALUD N° 22
VAQUEROS
ATENCION DE LA SALUD

ES COPIA

Rina R. de Torres
RINA R. DE TORRES
Numeración Gral. Leyes y Decretos
Secretaría Gral. de la Gobernación

ODONTOLOGIA

LABORATORIO



[Handwritten scribbles and signatures]

DECRETO N° 1034

84

ES COPIA

Rina R. de Torres
RINA R. DE TORRES
Numeración Gral. Leyes y Decretos
Secretaría Gral. de la Gobernación



A N E X O II
AREA OPERATIVA N° XXXIX
LA CALDERA

CENTRO DE SALUD N° 22
VAQUEROS

PLANTA DE CARGOS



JEFE DE SECTOR CENTRO DE SALUD VAQUEROS	
1	Jefe de Sector
1	Profesional Asistente
2	Médico General
1	Médico Tocoginecólogo
1	Odontólogo
1	Asistente Dental
1	Bioquímico
1	Auxiliar de Laboratorio
7	Auxiliares de Enfermería
1	Educador Sanitario
1	Auxiliar Administrativo
2	Personal de Servicios
3	Chofer
1 Función Jerárquica	
22 Cargos	



MINISTERIO DE SALUD PUBLICA
AREA OPERATIVA XXXIX - LA CALDERA

ES COPIA

RINA R. DE TORRES
Numeración Gral. Leyes y Decretos
Secretaría Gral. de la Gobernación

SECTOR

CENTRO DE SALUD N° 23

LESSER

JEFE DE CENTRO
DE SALUD

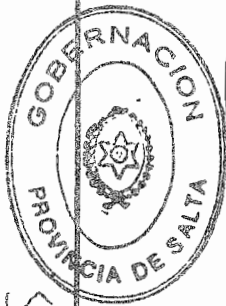

DECRETO Nº 1034

86

ES COPIA



RINA R. DE TORRES

Numeración Gral. Leyes y Decretos
Secretaría Gral. de la Gobernación

A N E X O II

AREA OPERATIVA Nº XXXIX
LA CALDERA

CENTRO DE SALUD Nº 23
LESSER

PLANTA DE CARGOS



CENTRO DE SALUD
1 Auxiliar de Enfermería
1 Cargo

RESUMEN GENERAL

FUNCION JERARQUICA	Nº
- Programa	1
- Sector	2
TOTAL	3

CARGOS	45
--------	----

ES COPIA

RINA R. DE TORRES
Numeración Gral. Leyes y Decretos
Secretaría Gral. de la Gobernación



6.35 AREA OPERATIVA LA CALDERA

NO. BOVEN	ORDEN	UBICACION	ESCALAFONARIA	DESIGNACION	R. APELLIDOS Y NOMBRES	C.N.I.L.	LEGADO ASC
SEC.	CARGO	FUNC.			I. CUA.		
1	0	1	PROGRAMA	JEFE DE PROGRAMA - LA CALDERA	RUIZ MARIA DEL R	1123795	54894 PJA
2	1	0	EMERGENCIA	EMERGENSO	LENHEZ HARRY	4453363	42300 ECL
3	2	0	EMERGENCIA	EMERGENSO	CUTTIAN ERNESTO	14189536	80700 EZZ
4	3	0	EMERGENCIA	EMERGENSO	SANDOVAL RUTHA	18019396	14794 EZZ
5	4	0	EMERGENCIA	AUXILIAR DE EMERGENCIA	MOTO MARTINA	2454878	36284 E1G
6	5	0	EMERGENCIA	AUXILIAR DE EMERGENCIA	VACANTE	0	0
7	6	0	EMERGENCIA	AUXILIAR DE EMERGENCIA	VACANTE	0	0
8	7	0	EMERGENCIA	AUXILIAR DE EMERGENCIA	VACANTE	0	0
9	8	0	MANTENIMIENTO	PERSONAL DE SERVICIOS	VACANTE	0	0
10	9	0	MANTENIMIENTO	CHOFER	VACANTE	0	0
11	10	0	MANTENIMIENTO	CHOFER	PORTAL RAQUEL	20261027	54439 MID
12	11	0	MANTENIMIENTO	CHOFER	REYAGA MARIA	21317066	54934 MID
13	12	0	MANTENIMIENTO	CHOFER	CAYO RAMON	4630329	54191 MID
14	13	0	MANTENIMIENTO	CHOFER	VILTE JUAN A	17723225	54182 MID
15	14	0	ADMINISTRATIVO	AUXILIAR ADMINISTRATIVO	RUIZ ENRIQUE	10147234	99994 MID
16	15	0	PROFESIONAL	JEFE DE SECTOR CLINICAS BASICAS Y EMERGENCIAS	POLO JORGE	17289948	54449 AZB
17	16	0	PROFESIONAL	PROFESIONAL ASISTENTE	ORTIZ ANIBALDO SOCIO	10952822	720800 P3H
18	17	0	PROFESIONAL	MEDICO PEDIATRA	RUIZ MARIA DEL R	1123795	54894 PJA
19	18	0	PROFESIONAL	MEDICO TOXICOLOGICO	VACANTE	0	0
20	19	0	PROFESIONAL	NEURORADIOLOGISTA	MEDICO DE BOSSI SUSANA	11694285	54720 P3D
21	20	0	PROFESIONAL	ODONTOLOGO	VACANTE	0	0
22	21	0	PROFESIONAL	ODONTOLOGO	VACANTE	1735311	17389 P3D
23	22	0	TECNICO	ASISTENTE NOTAL	VACANTE	0	0
24	23	0	TECNICO	ASISTENTE NOTAL	VACANTE	0	0
25	24	0	JEFE DE SECTOR	JEFE DE SECTOR CENTRO DE SALUD VAQUEZOS	VACANTE	0	0
26	25	0	PROFESIONAL	MEDICO CLINICO	FALGADO DE B LAURA	1393547	82114 P3E
27	26	0	PROFESIONAL	MEDICO CLINICO	FALGADO DE B LAURA	1393547	82116 P3E
28	27	0	PROFESIONAL	MEDICO CLINICO	ORTIZ ANIBALDO SOCIO	10952822	72080 P3H
29	28	0	PROFESIONAL	MEDICO CLINICO	BOSSI FERNANDO	12362496	54721 P3D
30	29	0	PROFESIONAL	MEDICO TOXICOLOGICO	VACANTE	0	0
31	30	0	PROFESIONAL	ASISTENTE NOTAL	HIGA DE EDUARDO LILIANA	14708261	9981 P3D
32	31	0	PROFESIONAL	ASISTENTE NOTAL	HERNANDEZ DE F RUTHAN SONIA	12747707	10638 T2D
33	32	0	TECNICO	BIOMUNICO	ARRATA DE BOLAS MONA	1286130	82901 P3E
34	33	0	EMERGENCIA	AUXILIAR DE LABORATORIO	RIVERO GABRIEL	8184076	22121 T1J
35	34	0	EMERGENCIA	AUXILIAR DE EMERGENCIA	MENDOZA CLORITA	11944589	82825 E1E
36	35	0	EMERGENCIA	AUXILIAR DE EMERGENCIA	MIRANDA LARA	18019744	17832 E1A
37	36	0	EMERGENCIA	AUXILIAR DE EMERGENCIA	PASTRANA FERNANDO C	17354844	10157 E1D
38	37	0	EMERGENCIA	AUXILIAR DE EMERGENCIA	PASTRANA CELSO GUTIERRO	17380249	54779 E2D
39	38	0	EMERGENCIA	AUXILIAR DE EMERGENCIA	MENDOZA CRISTINA	12139922	11124 E1D
40	39	0	EMERGENCIA	AUXILIAR DE EMERGENCIA	CHORRE DE CHAZ JACINTA	13412911	41025 E2H
41	40	0	ADMINISTRATIVO	AUXILIAR ADMINISTRATIVO	SILVETTI JUAN CARLOS	14489488	10410 E1D
42	41	0	MANTENIMIENTO	PERSONAL DE SERVICIOS	ALVARADO CROSBANDO	11241848	81389 A1E
43	42	0	MANTENIMIENTO	PERSONAL DE SERVICIOS	MARCELA BARROSA	4208257	81628 B2B
44	43	0	MANTENIMIENTO	CHOFER	MENDEL MERCEDES	5275480	10367 M1C
45	44	0	MANTENIMIENTO	CHOFER	LOZANO DAVID JAVIER	10861938	10894 MID
46	45	0	MANTENIMIENTO	CHOFER	VACANTE	0	0
47	46	0	MANTENIMIENTO	CHOFER	MAMET LUIS CLEDE	12910871	2554 M1A
48	47	0	TECNICO	ENFERMERA SANITARIA	PASCUAL MARTA	5720658	82379 T1C
49	48	0	EMERGENCIA	AUXILIAR DE EMERGENCIA CENTRO DE SALUD LEISER	GARCIA MELBA	13977894	82744 E2D

TOTAL DE CARGOS : 45
TOTAL DE FUNCIONES : 3



[Handwritten signatures and scribbles]

E. 009



Rina R. de Torres
RINA R. DE TORRES
Numeración Gen. Leyes y Decretos
Secretaría Gen. de la Gobernación

DECRETO 1034

A N E X O I

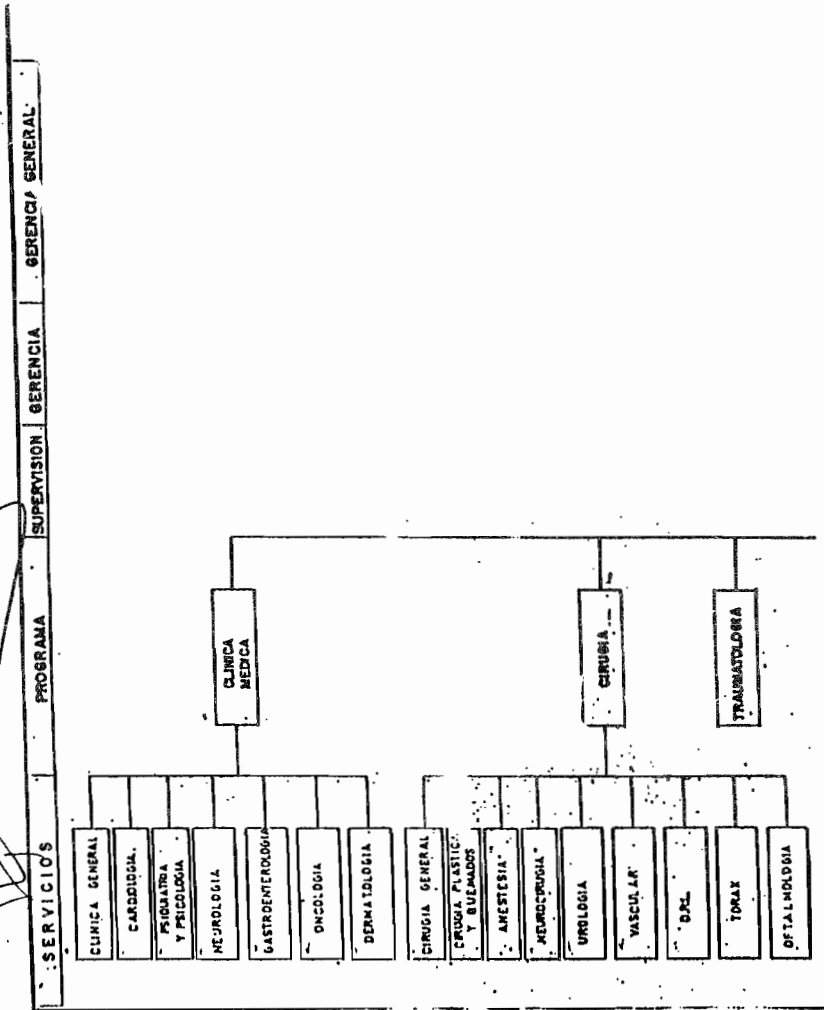

ES COPIA

Esteban
SR. R. DE TORRES
Director General Luján y Cocheles
San Rafael, Prov. de la Gobernación



SECRETO # 1034

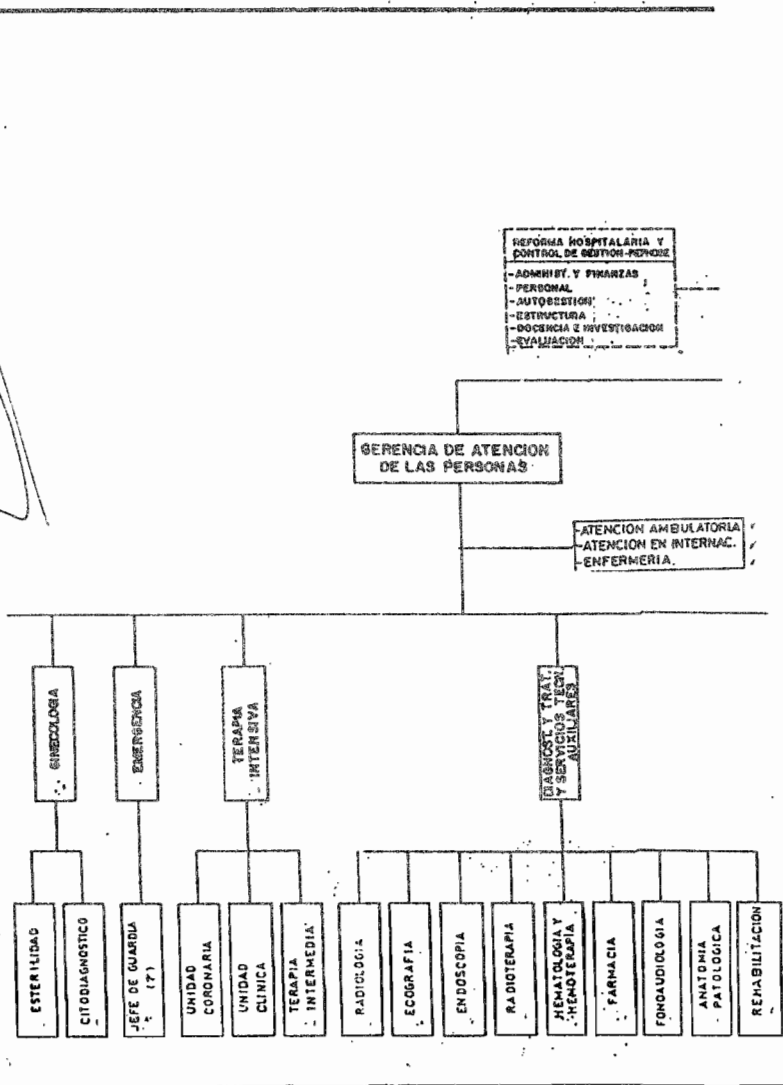
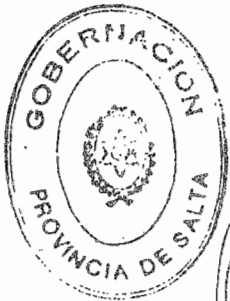

ES COPIA

Edelberto
SECRETARÍA DE SALUD
PROVINCIA DE SALTA
CALLE 10 de Mayo 1000



DECRETO N° 1034

MINISTERIO DE SALUD PUBLICA
A.O. XL
HOSPITAL SAN BERNARDO

CONSEJO DE ADMINISTRACION
SECRETARÍA DE SERVICIOS DE SALUD
PROF. - ADMINISTRATIVO
OBRAS SOCIALES
REPRESENTANTE C.A.P.
PROF. TECNICO
GERENCIA GENERAL

CONSEJO ASESOR
SANITARIO

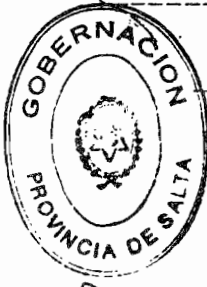

SUB-GERENCIA

UNID. INSTITUCIONAL
DE NUTRICION

LABORATORIO

ODONTOLOGIA

ENFERMERIA

SECRETARIA ADM.

RECURSOS
HUMANOS

ALIMENTACION
DIETOTERAPIA

HEMATOLOGIA Y
LIQUIDOS
BIOLOGICOS
INMUNOLOGIA Y
SEROLOGIA

QUIMICA
CLINICA
MICROBIOLOGIA
GUARDIA

ENDODONCIA
OPERATORIA
PROTESIS
CIRUGIA

SUPERVISION (123)
UNIDAD (141)
ESTERILIZACION



ES COPIA

Eduardo
RINA R. DE TORRES
Numeración Gral. Leyes y Decretos
Secretaría Gral. de la Gobernación



DECRETO N° 1034

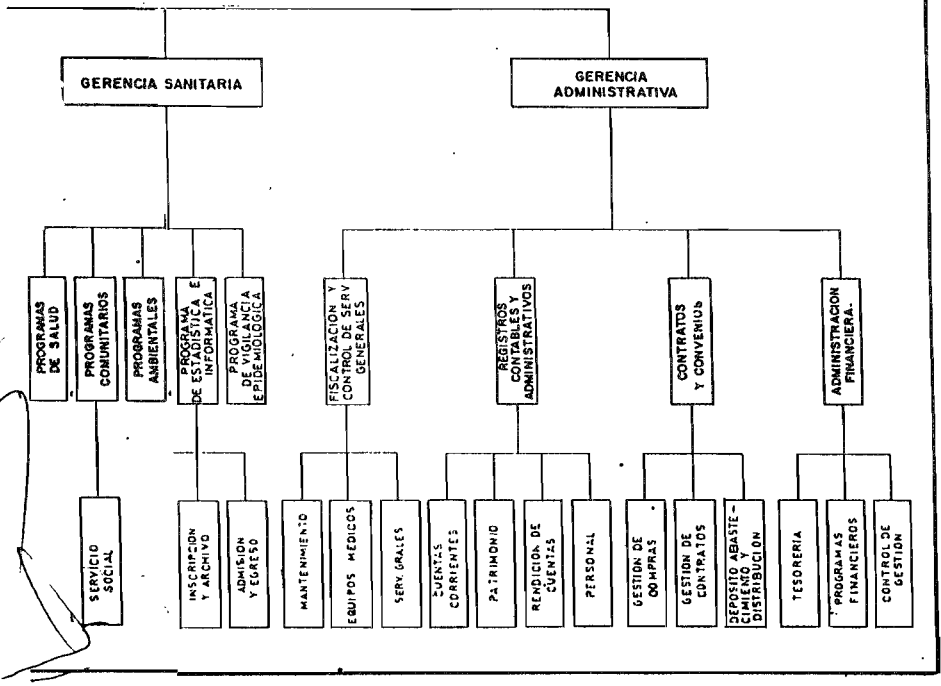
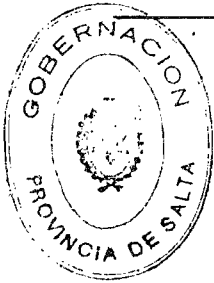

DECRETO N° 1034

92

ES COPIA

E. de la Cruz
MINA R. DE TORRES
Numeración Gral. Leyes y Decretos
Secretaría Gral. de la Gobernación



A N E X O II

AREA OPERATIVA N° XL
HOSPITAL SAN BERNARDO

PLANTA DE CARGOS

GERENCIA GENERAL
1 Gerente General
1 Subgerente
1 Secretaria Administrativa (N. Programa)
4 Auxiliares Administrativos
1 Chofer
2 Funciones Jerárquicas
6 Cargos



PROGRAMA DE RECURSOS HUMANOS
1 Jefe de Programa
1 Profesional Asistente
1 Técnico Registral Legajos
7 Auxiliares Administrativos
1 Función Jerárquica
9 Cargos

GERENCIA DE ATENCION DE LAS PERSONAS
1 Gerente
1 Supervisor de Atención Ambulatoria
1 Supervisor de Atención en Internación
1 Supervisor de Enfermería
18 Auxiliares Administrativos
4 Funciones Jerárquicas
18 Cargos

[Handwritten signatures and scribbles]

ES COPIA

93

DECRETO 1034

Eduardo
NINA R. DE TORRES
Numeración Gen. Leyes y Decretos
Secretaría Gen. de la Gobernación



PROGRAMA DE CLINICA MEDICA
1 Jefe de Programa
1 Jefe de Servicio de Clínica General 20 Profesionales Asistentes
1 Jefe de Servicio de Cardiología 14 Profesionales Asistentes
1 Jefe de Servicio de Oncología 3 Profesionales Asistentes
1 Jefe de Servicio de Neurología 4 Profesionales Asistentes 3 Técnicos Electroencefalografistas
1 Jefe de Servicio de Dermatología 5 Profesionales Asistentes
1 Jefe de Servicio de Psiquiatría y Psicología 2 Profesionales Asistentes Médicos Psiquiatras 6 Profesionales Asistentes Psicólogos
1 Jefe de Servicio de Gastroenterología 3 Profesionales Asistentes
8 Funciones Jerárquicas 60 Cargos



[Handwritten signatures and scribbles]

DECRETO Nº 1034

94

ES COPIA

Edelina
RINA R. DE TORRES
Numeración Graf. Leyes y Decretos
Secretaría Gral. de la Gobernación



PROGRAMA DE CIRUGIA
1 Jefe de Programa
1 Jefe de Servicio de Cirugía General 21 Profesionales Asistentes
1 Jefe de Servicio de Cirugía Plástica y Quemados 7 Profesionales Asistentes
1 Jefe de Servicio de Anestesia 10 Profesionales Asistentes
1 Jefe de Servicio de Neurocirugía 5 Profesionales Asistentes
1 Jefe de Servicio de Urología 7 Profesionales Asistentes
1 Jefe de Servicio de Vascular Periférico 5 Profesionales Asistentes
1 Jefe de Servicio de Otorrinolaringología 7 Profesionales Asistentes
1 Jefe de Servicio de Cirugía del Tórax 6 Profesionales Asistentes
1 Jefe de Servicio de Oftalmología 6 Profesionales Asistentes
10 Funciones Jerárquicas 74 Cargos

ES COPIA

95

DECRETO N.º 1034

Edelberto
RINA R. DE TORRES
Numeración Crci, Leyes y Decretos
Secretaría Gral. de la Gobernación



PROGRAMA DE TRAUMATOLOGIA
1 Jefe de Programa 20 Profesionales Asistentes
1 Función Jerárquica 20 Cargos

PROGRAMA DE GINECOLOGIA
1 Jefe de Programa 9 Profesionales Asistentes
1 Jefe de Servicio de Esterilidad
1 Jefe de Servicio de Citodiagnóstico 5 Profesionales Asistentes 1 Técnico Citólogo
3 Funciones Jerárquicas 15 Cargos

PROGRAMA DE EMERGENCIA
1 Jefe de Programa 25 Profesionales Asistentes 7 Jefes de Servicio de Guardia de día 8.450 horas mensuales. Extensión por Guardia
8 Funciones Jerárquicas 25 Cargos 8.450 horas de guardia



PROGRAMA DE TERAPIA INTENSIVA
1 Jefe de Programa 1 Profesional Asistente
1 Jefe de Servicio de Unidad Coronaria 6 Profesionales Asistentes
1 Jefe de Servicio de Unidad Clínica 8 Profesionales Asistentes
1 Jefe de Servicio Terapia Intermedia 1 Profesional Asistente
4 Funciones Jerárquicas 16 Cargos

ES COPIA

96

1034

Elizalde
RINA D. DE TORRES
Numeración Gen. Leyes y Decretos
Secretaría Gen. de la Gobernación



**PROGRAMA DE DIAGNOSTICO Y TRATAMIENTO
Y SERVICIOS TECNICOS AUXILIARES**

1 Jefe de Programa 1 Profesional Asistente
1 Jefe de Servicio de Radiología 3 Profesionales Asistentes 19 Técnicos Radiólogos
1 Jefe de Servicio de Ecografía 2 Profesionales Asistentes
1 Jefe de Servicio de Endoscopia 1 Profesional Asistente
1 Jefe de Servicio de Radioterapia 2 Profesionales Asistentes 1 Auxiliar Técnico de Rayos X
1 Jefe de Servicio de Hematología y Hemoterapia 3 Profesionales Asistentes Bioquímicos 2 Profesionales Asistentes Médicos 3 Técnicos en Hemoterapia 1 Técnico en Laboratorio
1 Jefe de Servicio de Farmacia 1 Profesional Asistente Farmacéutico 8 Técnicos en Farmacia
1 Jefe de Servicio de Fonoaudiología 4 Profesionales Asistentes Fonoaudiólogos
1 Jefe de Servicio de Anatomía Patológica 4 Profesionales Asistentes 3 Técnicos en Laboratorio 1 Auxiliar Técnico en Anatomía Patológica 4 Morgueros
1 Jefe de Servicio de Rehabilitación 10 Profesionales Asistentes Fisioterapeutas 1 Técnico en Rayos
10 Funciones Jerárquicas 74 Cargos



**PROGRAMA UNIDAD
INSTITUCIONAL DE NUTRICION**

1 Jefe de Programa 1 Jefe de Servicio Alimentación 1 Jefe de Servicio Dietoterapia 9 Profesionales Asistentes en Nutrición 24 Cocineros 1 Encargado de Despensa 2 Dispenseros
3 Funciones Jerárquicas 36 Cargos

ES COPIA

97

DECRETO Nº 1034

EdeCia
RDA. R. DE TORRES
Numeración Gral. Leyes y Decretos
Secretaría Gral. de la Gobernación



PROGRAMA DE LABORATORIO

1 Jefe de Programa
1 Jefe de Servicio de Hematología y Líquidos Biológicos 6 Profesionales Asistentes Bioquímicos 6 Técnicos de Laboratorio
1 Jefe de Servicio de Inmunología y Serología 6 Profesionales Asistentes Bioquímicos 5 Técnicos de Laboratorio
1 Jefe de Servicio de Química Clínica 6 Profesionales Asistentes Bioquímicos 6 Técnicos de Laboratorio
1 Jefe de Servicio de Microbiología 5 Profesionales Asistentes Bioquímicos 4 Técnicos de Laboratorio
1 Jefe de Servicio Guardia 11 Profesionales Asistentes Bioquímicos 728 horas mensuales. Extensión por Guardia 7 Técnicos de Laboratorio
6 Funciones Jerárquicas 728 horas de guardia 62 Cargos



PROGRAMA DE ODONTOLOGIA

1 Jefe de Programa 3 Profesionales Asistentes Odontólogos 6 Asistentes Dentales 208 horas mensuales. Extensión por Guardia
1 Jefe de Servicio Endodoncia 6 Profesionales Asistentes Odontólogos 1 Asistente Dental
1 Jefe de Servicio Operatoria 4 Profesionales Asistentes Odontólogos 1 Asistente Dental
1 Jefe de Servicio Prótesis 2 Profesionales Asistentes Odontólogos
1 Jefe de Servicio Cirugía 4 Profesionales Asistentes Odontólogos 3 Asistentes Dentales
5 Funciones Jerárquicas 208 horas de guardia 30 Cargos

ES COPIA

98

DECRETO N° 1034

Rina R. de Torres
-RINA R. DE TORRES
Numeración Gral. Leyes y Decretos
Secretaría Gral. de la Gobernación



PROGRAMA DE ENFERMERIA	
1	Jefe de Programa
12	Supervisores de Enfermería (Servicio)
14	Jefes de Unidad (Servicio)
5	Lic. en Enfermería
13	Enfermeras Universitarias
164	Enfermeras Profesionales
172	Auxiliares de Enfermería
17	Técnicos Instrumentistas
2	Técnicos Anestésistas
1	Jefe de Servicio de Esterilización
13	Técnicos en Esterilización
23	Camilleros
1	Auxiliar Administrativo
28	Funciones Jerárquicas
410	Cargos

[Handwritten signatures and scribbles]

DECRETO Nº 1034

99

ES COPIA

Eduardo
Ministerio de Gobierno
Numeración Gen. Leyes y Decretos
Secretaría Gen. de la Gobernación



GERENCIA SANITARIA
1 Gerente 4 Auxiliares Administrativos
1 Función Jerárquica 4 Cargos

PROGRAMAS DE SALUD
1 Jefe de Programa 2 Profesionales Asistentes
1 Función Jerárquica 2 Cargos



PROGRAMAS COMUNITARIOS
1 Jefe de Programa 1 Jefe de Servicio de Servicio Social 1 Profesional Asistente 4 Lic. en Servicio Social 1 Enfermero Profesional 2 Capellanes
2 Funciones Jerárquicas 8 Cargos

PROGRAMAS AMBIENTALES
Sin Cargos

[Handwritten signatures and scribbles]

DECRETO N° 1034

100

ES COPIA

Boetani
BINA R. DE TORRES
Numeración Civil Leyes y Decretos
Secretaría Gral. de la Gobernación



**PROGRAMA DE VIGILANCIA
EPIDEMIOLOGICA**

1 Jefe de Programa
1 Profesional Asistente
1 Lic. en Enfermería
1 Enfermero Profesional

1 Función Jerárquica
3 Cargos

**PROGRAMA DE ESTADISTICA
E INFORMATICA**

1 Jefe de Programa
1 Profesional Asistente
1 Analista-Programador
3 Técnicos en Estadística
45 Auxiliares Administrativos

1 Jefe de Servicio Informática

1 Jefe de Servicio Inscripción y Archivo

1 Jefe de Servicio Admisión y Egreso

4 Funciones Jerárquicas
50 Cargos



[Handwritten signatures and scribbles]

ES COPIA

101

Electra
RINA R. DE TORRES
Numeración Gral. Leyes y Decretos
Secretaría Gral. de la Gobernación



DECRETO N° 1034

GERENCIA ADMINISTRATIVA

1 Gerente
1 Profesional Asistente CPN
15 Auxiliares Administrativos
1 Recepcionista

1 Función Jerárquica
17 Cargos

**PROGRAMA DE FISCALIZACION
Y CONTROL DE
SERVICIOS GENERALES**

1 Jefe de Programa
1 Jefe de Servicio de Mantenimiento
1 Jefe de Servicio de Equipos Médicos
1 Jefe de Servicio de Servicios Generales
1 Profesional Asistente Ingeniero
1 Profesional asistente Arquitecto
1 Auxiliar Administrativo
7 Calderistas
7 Electricistas
3 Plomeros
2 Carpinteros
2 Herreros
2 Albañiles
1 Técnico Electromecánico
6 Técnicos Electrónicos
3 Pintores
4 Telefonistas
5 Costureras
4 Choferes
6 Vigilantes
106 Personal de Servicios Generales y Mantenimiento

4 Funciones Jerárquicas
161 Cargos

**PROGRAMA DE CONTRATOS
Y CONVENIOS**

1 Jefe de Programa
1 Jefe de Servicio de Gestión de Compras
1 Jefe de Servicio de Gestión de Contratos
1 Jefe de Servicio de Depósito, Abastecimiento y Distribución
1 Profesional Asistente
1 Profesional Asistente Social
4 Técnicos en Administración Pública y Social
26 Auxiliares Administrativos

4 Funciones Jerárquicas
32 Cargos



ES COPIA

102

DECRETO N° 1034

E. Torres
RINA R. DE TORRES
Numeración Gral. Leyes y Decretos
Secretaría Gral. de la Gobernación



**PROGRAMA DE REGISTROS
CONTABLES Y ADMINISTRATIVOS**

1 Jefe de Programa
1 Jefe de Servicio de Cuentas Corrientes
1 Jefe de Servicio de Patrimonio
1 Jefe de Servicio de Personal
1 Jefe de Servicio de Rendición de Cuentas
2 Técnicos en Administración Pública y Social
18 Auxiliares Administrativos
2 Técnicos Liquidadores

5 Funciones Jerárquicas
22 Cargos

**PROGRAMA DE
ADMINISTRACION FINANCIERA**

1 Jefe de Programa
1 Profesional Asistente CPN
1 Jefe de Servicio Tesorería
1 Jefe de Servicio Programación Financiera
1 Jefe de Servicio Control de Gestión
2 Técnicos en Administración Pública y Social
6 Auxiliares Administrativos

4 Funciones Jerárquicas
9 Cargos



[Handwritten signature]

[Handwritten signature]

[Handwritten signature]

103

ES COPIA

DECRETO N° 1034

Rina R. de Torres
RINA R. DE TORRES
Numeración Gral. Leyes y Decretos
Secretaría Gral. de la Gobernación



RESUMEN GENERAL

FUNCION JERARQUICA	NO
- Gerencia	3
- Subgerencia	1
- Supervisión	3
- Programa	21
- Servicio	92
TOTAL	120



CARGOS	1.163
---------------	--------------

[Handwritten signatures and scribbles]

DECRETO Nº 1034

104

ES COPIA

RINA R. DE TORRES
Numeración Gral. Leyes y Decretos
Secretaría Gral. de la Gobernación



6 5 HOSPITAL SAN BERNARDO

HRD. ORDEN	UBICACION	ESCALAFONARIA	DESIGNACION	SEC. CARGO FUNC.	C.U.I.L.	LEGAJO ASC
1	1	0	GERENCIA GENERAL			
2	0	1	SUB-GERENCIA			
3	0	2	PROGRAMA			
4	2	0	ADMINISTRATIVO	JEFE PROGRAMA SECRETARIA ADMINISTRATIVA		
5	3	0	ADMINISTRATIVO	AUXILIAR ADMINISTRATIVO		
6	4	0	ADMINISTRATIVO	AUXILIAR ADMINISTRATIVO		
7	5	0	ADMINISTRATIVO	AUXILIAR ADMINISTRATIVO		
8	6	0	MANEJAMIENTO	CHOFER		
9	0	3	PROGRAMA	JEFE DE PROGRAMA RECURSOS HUMANOS		
10	7	0	PROFESIONAL	PROFESIONAL ASISTENTE		
11	8	0	ADMINISTRATIVO	AUXILIAR ADMINISTRATIVO		
12	9	0	ADMINISTRATIVO	AUXILIAR ADMINISTRATIVO		
13	10	0	ADMINISTRATIVO	TECNICO REGISTRAL DE LEGAJOS		
14	11	0	ADMINISTRATIVO	AUXILIAR ADMINISTRATIVO		
15	12	0	ADMINISTRATIVO	AUXILIAR ADMINISTRATIVO		
16	13	0	ADMINISTRATIVO	AUXILIAR ADMINISTRATIVO		
17	14	0	ADMINISTRATIVO	AUXILIAR ADMINISTRATIVO		
18	15	0	ADMINISTRATIVO	AUXILIAR ADMINISTRATIVO		
19	0	4	GERENCIA	GERENTE DE ATENCION DE LAS PERSONAS		
20	0	5	SUPERVISOR	SUPERVISOR DE ATENCION AMBULATORIA		
21	0	6	SUPERVISOR	SUPERVISOR DE ATENCION EN INTERNACION		
22	0	7	SUPERVISOR	SUPERVISOR DE EMERGENCIA		
23	16	0	ADMINISTRATIVO	AUXILIAR ADMINISTRATIVO		
24	17	0	ADMINISTRATIVO	AUXILIAR ADMINISTRATIVO		
25	18	0	ADMINISTRATIVO	AUXILIAR ADMINISTRATIVO		
26	19	0	ADMINISTRATIVO	AUXILIAR ADMINISTRATIVO		
27	20	0	ADMINISTRATIVO	AUXILIAR ADMINISTRATIVO		
28	21	0	ADMINISTRATIVO	AUXILIAR ADMINISTRATIVO		
29	22	0	ADMINISTRATIVO	AUXILIAR ADMINISTRATIVO		
30	23	0	ADMINISTRATIVO	AUXILIAR ADMINISTRATIVO		
31	24	0	ADMINISTRATIVO	AUXILIAR ADMINISTRATIVO		
32	25	0	ADMINISTRATIVO	AUXILIAR ADMINISTRATIVO		
33	26	0	ADMINISTRATIVO	AUXILIAR ADMINISTRATIVO		
34	27	0	ADMINISTRATIVO	AUXILIAR ADMINISTRATIVO		
35	28	0	ADMINISTRATIVO	AUXILIAR ADMINISTRATIVO		
36	29	0	ADMINISTRATIVO	AUXILIAR ADMINISTRATIVO		
37	30	0	ADMINISTRATIVO	AUXILIAR ADMINISTRATIVO		
38	31	0	ADMINISTRATIVO	AUXILIAR ADMINISTRATIVO		
39	32	0	ADMINISTRATIVO	AUXILIAR ADMINISTRATIVO		
40	33	0	ADMINISTRATIVO	AUXILIAR ADMINISTRATIVO		
41	0	8	PROGRAMA	JEFE DE PROGRAMA CLINICA MEDICA		
42	0	9	JEFE DE SERVICIO	JEFE DE SERVICIO CLINICA GENERAL		
43	34	0	PROFESIONAL	PROFESIONAL ASISTENTE		
44	35	0	PROFESIONAL	PROFESIONAL ASISTENTE		
45	36	0	PROFESIONAL	PROFESIONAL ASISTENTE		
46	37	0	PROFESIONAL	PROFESIONAL ASISTENTE		
47	38	0	PROFESIONAL	PROFESIONAL ASISTENTE		
48	39	0	PROFESIONAL	PROFESIONAL ASISTENTE		
49	40	0	PROFESIONAL	PROFESIONAL ASISTENTE		
50	41	0	PROFESIONAL	PROFESIONAL ASISTENTE		
51	42	0	PROFESIONAL	PROFESIONAL ASISTENTE		

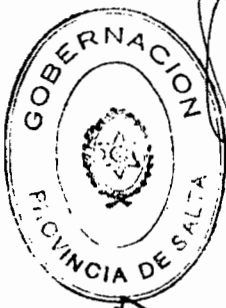

[Handwritten signatures and scribbles over the bottom half of the table and stamp area.]



6 5 HOSPITAL SAN BERNARDO

ORD. ORDEN UBICACION ESCALAFONARIA DESTINACION
SEC. CARGO FUNC.

D. MRS. APellido/S Y NOMBRE/S
I. CUM.

C.U.I.L.L. LEGAJO ASC

52	0	PROFESIONAL	PROFES. ASIST.	ALMITE, CRACIELA	10582637
53	0	PROFESIONAL	PROFES. ASIST.	AMATE DE MAREZ, MARY RITA ELIZABETH	11935074
54	0	PROFESIONAL	PROFES. ASIST.	CONEZ, LUIS	7424222
55	0	PROFESIONAL	PROFES. ASIST.	ALTOBELLI, NESTOR RICARDO	14176731
56	0	PROFESIONAL	PROFES. ASIST.	GALLI, BEATRIZ TERESA	12938673
57	0	PROFESIONAL	PROFES. ASIST.	CACERES, RAFA	13771437
58	0	PROFESIONAL	PROFES. ASIST.	LAMES, RAQUEL CRISTINA	11782117
59	0	PROFESIONAL	PROFES. ASIST.	CORNELL, JORGE ALBERTO	12958214
60	0	PROFESIONAL	PROFES. ASIST.	PORTUGAL, DIONNE BEATRIZ	13823105
61	0	PROFESIONAL	PROFES. ASIST.	PAULINO, DIONNA CRACIELA	11943902
62	0	PROFESIONAL	PROFES. ASISTENTE	BURGOS EDUARDO ANTONIO	7234328
63	0	JEFE DE SERVICIO	JEFE DE SERVICIO CARDIOLOGIA	TEROZIANO, MIGUEL	5815310
64	0	PROFESIONAL	PROFESIONAL ASISTENTE	TEROZIANO, MIGUEL	21832 P31
65	0	PROFESIONAL	PROFES. ASIST.	CORREA ZALAZAR, CARLOS	12220146
66	0	PROFESIONAL	PROFES. ASIST.	CORREA DE BETHESDA, NAREL	13579871
67	0	PROFESIONAL	PROFES. ASIST.	RIEWA, EDUARDO	12407590
68	0	PROFESIONAL	PROFES. ASIST.	BARRETO PANTOJA, RAUL	17307331
69	0	PROFESIONAL	PROFES. ASIST.	MANRI, HEINERHO	7781383
70	0	PROFESIONAL	PROFES. ASIST.	CORREA ZALAZAR, ISNAC	10756190
71	0	PROFESIONAL	PROFES. ASIST.	ARELLANO, HEINERH ISNAC	7080766
72	0	PROFESIONAL	PROFES. ASIST.	TOSCANO, VICTOR	8172674
73	0	PROFESIONAL	PROFES. ASIST.	MUEZ BURGOS, FENRITCO	8174877
74	0	PROFESIONAL	PROFES. ASIST.	MUEZ BURGOS, ALDO JAVIER	12485549
75	0	PROFESIONAL	PROFES. ASIST.	VERA MIBARRA, GUSTAVO	14920 P3B
76	0	PROFESIONAL	PROFES. ASIST.	LOPEZ ALCOBARRAS, SERGIO	10493853
77	0	PROFESIONAL	PROFES. ASIST.	STANKELERT, EDUARDO	6515303
78	0	JEFE DE SERVICIO	JEFE DE SERVICIO ONCOLOGIA	SECCHI JORGE MARCO	13822077
79	0	PROFESIONAL	PROFES. ASIST.	ESQUIERO MIGUEL ANGEL	10491050
80	0	PROFESIONAL	PROFES. ASIST.	ESQUIERO MIGUEL ANGEL	14435 P3C
81	0	PROFESIONAL	PROFES. ASIST.	ALBA DE MARQUEZ, MARIA	1847415
82	0	JEFE DE SERVICIO	JEFE DE SERVICIO	12312169	10159 P3C
83	0	PROFESIONAL	PROFES. ASIST.	SANCHEZ JONASCH, OSCAR CUILLEBRO	11431772
84	0	PROFESIONAL	PROFES. ASIST.	FERRAZ DE TEJESIAS, CLAUDIA	64315 P3L
85	0	PROFESIONAL	PROFES. ASIST.	POZZI, JOSE SANTIAGO	6512131
86	0	PROFESIONAL	PROFES. ASIST.	FURJAN DE TEJESIAS, CLAUDIA	11431772
87	0	TECNICO	PROFES. ASIST.	FORJAN DE TEJESIAS, CLAUDIA	12485379
88	0	TECNICO	PROFES. ASIST.	RIEWA, ANA	6725259
89	0	TECNICO	TECNICO EN ELECTROENCEFALOGRAFIA	CONEZ, MARIA LUISA	11283547
90	0	TECNICO	TECNICO EN ELECTROENCEFALOGRAFIA	HOMBE DE APARICIO, MORTENCIA	82868 T2D
91	0	JEFE DE SERVICIO	JEFE DE SERVICIO NEFROLOGIA	ZERRA DE SOLALICIA, AGUSTINA	5141021
92	0	PROFESIONAL	PROFES. ASISTENTE	MONTALES, BLANCA	28956 T-J
93	0	PROFESIONAL	PROFES. ASISTENTE	MONTALES, BLANCA	2312 TIC
94	0	PROFESIONAL	PROFES. ASISTENTE	MONTALES, BLANCA	89945 P3E
95	0	PROFESIONAL	PROFES. ASISTENTE	MONTALES, BLANCA	89945 P3E
96	0	PROFESIONAL	PROFES. ASISTENTE	MONTALES, BLANCA	89945 P3E
97	0	PROFESIONAL	PROFES. ASISTENTE	MONTALES, BLANCA	89945 P3E
98	0	PROFESIONAL	PROFES. ASISTENTE	MONTALES, BLANCA	89945 P3E
99	0	PROFESIONAL	PROFES. ASISTENTE	MONTALES, BLANCA	89945 P3E
100	0	PROFESIONAL	PROFES. ASISTENTE	MONTALES, BLANCA	89945 P3E
101	0	PROFESIONAL	PROFES. ASISTENTE	MONTALES, BLANCA	89945 P3E
102	0	PROFESIONAL	PROFES. ASISTENTE	MONTALES, BLANCA	89945 P3E

ES. COPIA

RINA R. DE TORRES

Numeración Gral. Leyes y Decretos
Secretaría Gral. de la Gobernación



DECRETO 10341034

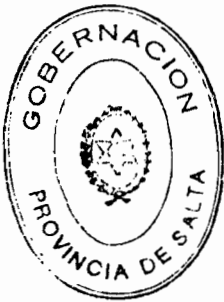

6 5 HOSPITAL SAN BERNARDO

NO. ORDEN	UBICACION	ESCALAFONARIA	DESIGNACION	SEC. CARGO	FUNC.
103	89	0	PROFESIONAL	PSICOLOGO	
104	90	0	PROFESIONAL	PSICOLOGO	
105	0	15	JEFE DE SERVICIO	JEFE DE SERVICIO CASTROPHIENOLOGIA	
106	91	0	PROFESIONAL	PROFES. ASIST.	
107	92	0	PROFESIONAL	PROFES. ASIST.	
108	93	0	PROFESIONAL	PROFES. ASIST.	
109	0	16	PROGRAMA	JEFE DE PROGRAMA CLINICA	
110	0	17	JEFE DE SERVICIO	JEFE DE SERVICIO CLINICA GENERAL	
111	94	0	PROFESIONAL	PROFES. ASIST.	
112	95	0	PROFESIONAL	PROFES. ASIST.	
113	96	0	PROFESIONAL	PROFES. ASIST.	
114	97	0	PROFESIONAL	PROFES. ASIST.	
115	98	0	PROFESIONAL	PROFES. ASIST.	
116	99	0	PROFESIONAL	PROF. ASIST.	
117	100	0	PROFESIONAL	PROF. ASIST.	
118	101	0	PROFESIONAL	PROF. ASIST.	
119	102	0	PROFESIONAL	PROF. ASIST.	
120	103	0	PROFESIONAL	PROF. ASIST.	
121	104	0	PROFESIONAL	PROF. ASIST.	
122	105	0	PROFESIONAL	PROF. ASIST.	
123	106	0	PROFESIONAL	PROF. ASIST.	
124	107	0	PROFESIONAL	PROF. ASIST.	
125	108	0	PROFESIONAL	PROF. ASIST.	
126	109	0	PROFESIONAL	PROF. ASIST.	
127	110	0	PROFESIONAL	PROF. ASIST.	
128	111	0	PROFESIONAL	PROF. ASIST.	
129	112	0	PROFESIONAL	PROF. ASIST.	
130	113	0	PROFESIONAL	PROF. ASIST.	
131	114	0	PROFESIONAL	PROFES. ASIST.	
132	0	18	JEFE DE SERVICIO	JEFE DE SERVICIO CLINICA PLASTICA Y QUEMADOS	
133	115	0	PROFESIONAL	PROFES. ASIST.	
134	116	0	PROFESIONAL	PROFES. ASIST.	
135	117	0	PROFESIONAL	PROFES. ASIST.	
136	118	0	PROFESIONAL	PROFES. ASIST.	
137	119	0	PROFESIONAL	PROF. ASIST.	
138	120	0	PROFESIONAL	PROFES. ASIST.	
139	121	0	PROFESIONAL	PROFES. ASIST.	
140	0	19	JEFE DE SERVICIO	JEFE DE SERVICIO ANESTESIA	
141	122	0	PROFESIONAL	PROFES. ASIST.	
142	123	0	PROFESIONAL	PROFES. ASIST.	
143	124	0	PROFESIONAL	PROFES. ASIST.	
144	125	0	PROFESIONAL	PROFES. ASIST.	
145	126	0	PROFESIONAL	PROFES. ASIST.	
146	127	0	PROFESIONAL	PROFES. ASIST.	
147	128	0	PROFESIONAL	PROFES. ASIST.	
148	129	0	PROFESIONAL	PROFES. ASIST.	
149	130	0	PROFESIONAL	PROF. ASIST. AN. ST.	
150	131	0	PROFESIONAL	JEFE DE SERVICIO NEUROCIRUGIA	
151	0	20	JEFE DE SERVICIO	PROF. ASIST.	
152	132	0	PROFESIONAL	PROFES. ASIST.	
153	133	0	PROFESIONAL	PROFES. ASIST.	

C.U.I.L. LEGAJO ASC
MRS. APELLIDOS Y NOMBRES
I CIA.

0 0
 1779825 62905 P3C
 13844037 20312 P3A
 13844037 20312 P3A
 13347469 12036 P3D
 11197990 2766 P3B
 8161533 18688 P3A
 8162901 42232 P3J
 8161533 18688 P3A
 8162901 42232 P3J
 8173200 22899 P3A
 8177172 32007 P3I
 5409711 41195 P3A
 8172916 42281 P3B
 SAMA, CARLOS
 CARO BAUL
 4147062 31224 P3I
 5409118 9545 P3E
 12796510 9545 P3E
 12957187 82864 P3E
 8276810 42138 P3I
 13804724 81790 P3F
 8163247 72112 P3C
 8009441 31585 P3C
 CALUDLO, CARLOS
 7054723 9424 P3L
 MEDINA, ANKEL
 7796555 62657 P3I
 ACITRE, CESAR
 11600482 72986 P3E
 ANEVA CASTRO CARLOS
 1271242 80921 P3C
 OLAIT, RICARDO
 1062400 65166 P3F
 12958718 82192 P3D
 PACH, LEAGOS
 4187666 2077 P3F
 7238725 20966 P3L
 7238725 20966 P3L
 MEDINA VALDIZ, MIGUEL ANKEL
 6534113 20914 P3K
 BRIZUELA, RAMON
 4620794 65770 P3F
 PORTAL JUAN DOMINGO
 12943801 8284 P3A
 BERGESI, RAMON JORGE GUSTAVO
 14200301 82192 P3B
 PAREDES SUSANA
 10381900 64356 P3F
 ENZO, JUAN CARLOS
 11081594 72277 P3F
 ANAJO, JULIO
 11568461 65821 P3F
 11568461 65821 P3F
 MORALES, SONIA
 8333313 65826 P3F
 MORALES, SONIA
 10444737 56120 P3C
 GARCIA ERNESTO
 11592195 56120 P3C
 VIAN, MICO
 7858557 72264 P3E
 CAYO, RUBEN ROBALFO
 11943079 727588 P3E
 BUSTAMANTE, MARTIN
 17099762 150269 P3A
 MUJER DE PICHAMA, VIRGINIA
 11943079 727588 P3E
 ATHETA, NORBERTO PABLO
 12412798 729888 P3E
 VACANTE
 0 0
 0 0
 1182408 17110 P3A
 COLOE ENARDO RAMON
 1017435 9249 P3D
 SALADINO, PANTALEON
 10173635 9249 P3D
 SALADINO, PANTALEON
 11195566 65538 P3F
 YERGARA, ENRIQUE

ES COPIA

Rina R. de Torres
 RINA R. DE TORRES
 Numeración Gra. Leyes y Decretos
 Secretaría Gra. de la Gobernación





6 5 HOSPITAL SAN BERNARDO

ORD. ORDEN UBICACION ESCALAFONARIA DENOMINACION
SEC. CARGO FUNC.

154	134	0	PROFESIONAL	PROFES. ASIST.
155	135	0	PROFESIONAL	PROFES. ASIST.
156	136	0	PROFESIONAL	PROFES. ASIST.
157	0	21	JEFE DE SERVICIO	JEFE DE SERVICIO UROLOGIA
158	137	0	PROFESIONAL	PROFES. ASIST.
159	138	0	PROFESIONAL	PROFES. ASIST.
160	139	0	PROFESIONAL	PROFES. ASIST.
161	140	0	PROFESIONAL	PROFES. ASIST.
162	141	0	PROFESIONAL	PROFES. ASIST.
163	142	0	PROFESIONAL	PROFES. ASIST.
164	143	0	PROFESIONAL	PROFES. ASIST.
165	0	22	JEFE DE SERVICIO	JEFE DE SERVICIO VASCIA AR
166	144	0	PROFESIONAL	PROFES. ASIST.
167	145	0	PROFESIONAL	PROFES. ASIST.
168	146	0	PROFESIONAL	PROFES. ASIST.
169	147	0	PROFESIONAL	PROFES. ASIST.
170	148	0	PROFESIONAL	PROFES. ASIST.
171	0	23	JEFE DE SERVICIO	JEFE DE SERVICIO OTORRINOLARINGOLOGIA
172	149	0	PROFESIONAL	PROFES. ASIST.
173	150	0	PROFESIONAL	PROFES. ASIST.
174	151	0	PROFESIONAL	PROFES. ASIST.
175	152	0	PROFESIONAL	PROFES. ASIST.
176	153	0	PROFESIONAL	PROFES. ASIST.
177	154	0	PROFESIONAL	PROFES. ASIST.
178	155	0	PROFESIONAL	PROFES. ASIST.
179	0	24	JEFE DE SERVICIO	JEFE DE SERVICIO TOBAX
180	156	0	PROFESIONAL	PROFES. ASIST.
181	157	0	PROFESIONAL	PROFES. ASIST.
182	158	0	PROFESIONAL	PROFES. ASIST.
183	159	0	PROFESIONAL	PROFES. ASIST.
184	160	0	PROFESIONAL	PROFES. ASIST.
185	161	0	PROFESIONAL	PROFES. ASIST.
186	0	25	JEFE DE SERVICIO	JEFE DE SERVICIO OPTALMOLOGIA
187	162	0	PROFESIONAL	PROFES. ASIST.
188	163	0	PROFESIONAL	PROFES. ASIST.
189	164	0	PROFESIONAL	PROFES. ASIST.
190	165	0	PROFESIONAL	PROFES. ASIST.
191	166	0	PROFESIONAL	PROFES. ASIST.
192	167	0	PROFESIONAL	PROFES. ASIST.
193	0	26	PROGRAMA	JEFE DE PROGRAMA TRAUMATOLOGIA
194	168	0	PROFESIONAL	PROFES. ASIST.
195	169	0	PROFESIONAL	PROFES. ASIST.
196	170	0	PROFESIONAL	PROFES. ASIST.
197	171	0	PROFESIONAL	PROFES. ASIST.
198	172	0	PROFESIONAL	PROFES. ASIST.
199	173	0	PROFESIONAL	PROFES. ASIST.
200	174	0	PROFESIONAL	PROFES. ASIST.
201	175	0	PROFESIONAL	PROFES. ASIST.
202	176	0	PROFESIONAL	PROFES. ASIST.
203	177	0	PROFESIONAL	PROFES. ASIST.
204	178	0	PROFESIONAL	PROFES. ASIST.

DECRETO N° 1034

107

ES COPIA

Elettoery
RINA R. DE TORRES
Numeración Graf. Leyes y Decretos
Secretaría Graf. de la Gobernación



C.U.I.L.L. LEGAJO ASC
D. NRS. APELLIDOS Y NOMBRES/
I. CUM.

8090415	41613 PBR	STEPHANA, ADOLFO
72448 PBE	72453 PBE	STEPHANA, MARIA CRISTINA
12712304	24229 PJ	STEPHANA, MARIA EUGENIA
7972861	24629 PJ	HILLITELLO, IGNACIO
7972861	14987 PBR	HILLITELLO, IGNACIO
10005300	37711 PBR	HERNANDEZ, CARLOS
12060943	7664 PBR	ARIETI, RUBEN F.
10993719	81064 PBE	POLLITTI, HECTOR
7244424	16716 PBR	FERNANDEZ, RICARDO
12589454	9829 PBR	LOPEZ SANABRIA, PATRICIO
11012227	33760 PBI	BALDI, ROBERTO
11012227	33760 PBI	TORRES SORDICO, CARLOS
10481942	8483 PBR	TORRES SORDICO, CARLOS
18621630	81709 PBE	VILLACRRA, JUAN ANTONIO
11081635	82387 PBE	TOMAR ROTJANO, DANTE
14176373	53837 PBR	RIYERO LUIS
8176052	24846 PJ	PEDENERA, ALBERTO
8176052	24846 PJ	VALDEZ, ELIO
8176786	31291 PBI	VALDEZ, ELIO
7638112	37131 PBI	CIOTTA, ROLAGO
8171981	27262 PBI	ESPEDE FUMES, CARLOS
15081 PBR	72375 PBE	LOPEZ SANABRIA, FERNANDO
12489663	72375 PBR	ARRIEL, RICARDO
11538414	32957 PBR	ZAMAR DE D., ELSA
7238885	5763 PBL	SALOMON, SARA
8104184	20734 PJ	VIVAS, RAMON
8171364	23573 PJ	CHAGA, FERNETO
8184179	72725 PBE	SAN WILLIAM, OSCAR
8184764	1614 PBL	REBERDA, FRANCISCO
8534906	46177 PBE	LOWALLI, ANTONIO
5076643	64460 PBR	CASTELLANI, JAINE
12980746	19386 PBR	ARREARDEL, VICTOR
54153 PCC	32899 PBR	DE LA ARENA, VICTORIANO
12407718	1380 PBR	TAPIA ANGEL RESTOR
837740	17344 PBR	BARRIOS, MARIA LUISA
16128391	8251 PBF	SARANTIA TOLEDO, LIZARDO
11081300	8251 PBF	SARANTIA, SERGIO OSCAR
11081300	8251 PBF	ARIAS URIBARRI, NICOLAS
8259666	34617 PJ	ARIAS URIBARRI, NICOLAS
7057141	21452 PBR	TALAMO, JORGE
60764005	34617 PJ	MESSINE, CARLOS
5409882	34148 PBI	ROSSINI, HERNANDO
6283331	41351 PBR	ROSSINI, HERNANDO
14579441	8278 PBR	BIAZ FUCONAN, EMERSON
13279866	2141 PBR	ADRI, CAUBRIEL JOSE
8534435	42217 PBR	RIOS RAUL
11538412	81139 PBE	SARANTIA EMERSON
12796622	10887 PBI	LARRAN, FERNANDO

ES COPIA

RINA R. DE TORRES
Numeración Gral. Leyes y Decretos
Secretaría Gral. de la Gobernación



6 5 HOSPITAL SAN BERNARDO

RES. ORDEN, UBICACION ESCALAFONARIA REASIGNACION
N.º, CARGO FUNC. C. U. L. L. LEGADO ASE
D. RES. APELLIDOS Y NOMBRES
I. CUN.

N.º	CARGO FUNC.	RES. ORDEN, UBICACION ESCALAFONARIA REASIGNACION	D. RES. APELLIDOS Y NOMBRES	I. CUN.	C. U. L. L. LEGADO ASE
205	179	0 PROFESIONAL	SORIA HECTOR PABLO		72323 P37
206	180	0 PROFESIONAL	ARANDI, HUGO		72884 P37
207	181	0 PROFESIONAL	ASHOUR, JOSE SERGIO		9021 P37
208	182	0 PROFESIONAL	BOUCHER, ALDO HUGO		53834 P37
209	183	0 PROFESIONAL	BURGOS LUIS		72336 P37
210	184	0 PROFESIONAL	ARIAS VICENTE MARTIN		13781 A53
211	185	0 PROFESIONAL	MOLINA RICARDO		16128 A63
212	186	0 PROFESIONAL	PILOTTI, GUSTAVO		54837 P37
213	187	0 PROFESIONAL	RONDON LUIS		12159 R80
214	0	27 PROGRAMA	REMONDE, OSCAR JAVIER		15027 P34
215	188	0 PROFESIONAL	REMONDE, OSCAR JAVIER		9446 P34
216	189	0 PROFESIONAL	REMONDE, OSCAR JAVIER		9446 P34
217	190	0 PROFESIONAL	CEBRITAN, MICHEL		27778 P34
218	191	0 PROFESIONAL	GARCIA SARAVIA, MARIA		8184 A91
219	192	0 PROFESIONAL	DEL OLMO, MARIA ELENA		4770 A48
220	193	0 PROFESIONAL	JOZANI, NICOLAS		65091 S1
221	194	0 PROFESIONAL	MAZZONI, JORGE JATINE		11282 S56
222	195	0 PROFESIONAL	MAZZONI, JORGE JATINE		11282 S56
223	196	0 PROFESIONAL	ORTIZ, GUILLELMO		14865 S30
224	0	26 JEFE DE SERVICIO	ORTIZ, GUILLELMO		32499 P34
225	0	29 JEFE DE SERVICIO	PRIZO DE CUNA ESTELA		81741 P37
226	197	0 PROFESIONAL	MAUER MICHAEL		39274 P34
227	198	0 PROFESIONAL	LOPEZ, ENILIG		45823 P37
228	199	0 PROFESIONAL	CARRIZO, LAUTARO		72217 S9
229	200	0 PROFESIONAL	CARRIZO, LAUTARO		55880 P34
230	201	0 PROFESIONAL	COLOT, ANAHUO		9278 P34
231	202	0 TECNICO	COLOT, ANAHUO		72599 S9
232	0	30 PROGRAMA	CRUZ VARELA, MARIA		8162 A93
233	203	0 PROFESIONAL	MEJIAS CORNEZ, ROSA		1658 P34
234	204	0 PROFESIONAL	LOPEZ, ENILIO		127121 S4
235	205	0 PROFESIONAL	PSADIAS DE SARDIENRO, STELLA		5720 A44
236	206	0 PROFESIONAL	PIBENT, RAMON		72217 S9
237	207	0 PROFESIONAL	PIBENT, RAMON		55880 P34
238	208	0 PROFESIONAL	PERALTA, CARINO		16254 T21
239	209	0 PROFESIONAL	PERALTA, CARINO		10044 S15
240	210	0 PROFESIONAL	PERALTA, CARINO		16254 T21
241	211	0 PROFESIONAL	PERALTA, CARINO		10044 S15
242	212	0 PROFESIONAL	PERALTA, CARINO		16254 T21
243	213	0 PROFESIONAL	PERALTA, CARINO		10044 S15
244	214	0 PROFESIONAL	PERALTA, CARINO		16254 T21
245	215	0 PROFESIONAL	PERALTA, CARINO		10044 S15
246	216	0 PROFESIONAL	PERALTA, CARINO		16254 T21
247	217	0 PROFESIONAL	PERALTA, CARINO		10044 S15
248	218	0 PROFESIONAL	PERALTA, CARINO		16254 T21
249	219	0 PROFESIONAL	PERALTA, CARINO		10044 S15
250	220	0 PROFESIONAL	PERALTA, CARINO		16254 T21
251	221	0 PROFESIONAL	PERALTA, CARINO		10044 S15
252	222	0 PROFESIONAL	PERALTA, CARINO		16254 T21
253	223	0 PROFESIONAL	PERALTA, CARINO		10044 S15
254	224	0 PROFESIONAL	PERALTA, CARINO		16254 T21
255	225	0 PROFESIONAL	PERALTA, CARINO		10044 S15

DECRETO N° 1034

109

ES COPIA

Edición

RIMA E. DE TORRES

Ministra de Graf. Letras y Decretos
Secretaría de la Gobernación



6. 5 HOSPITAL SAN BERNARDO

IND. ORDEN ORDEN UBICACIÓN ESCALAFONARIA IDENTIFICACION
SEC. CARGO FUNC.

IND.	ORDEN	ORDEN UBICACIÓN	ESCALAFONARIA	IDENTIFICACION	D. RES. AFELLOS Y NOMBRES Y CUA.	C.U.I.L.L. LEGALD ASC
254	224	0 PROFESIONAL		PROFES. ASIST. GUARDIA	LUCATTI RICARDO RAUL	4144274
257	227	0 PROFESIONAL		PROFES. ASIST. GUARDIA	IMAZEZ CESAR IVAN	8171078
258	0	31 JEFE DE SERVICIO		JEFE DE SERVICIO DE GUARDIA DIA LUKES	PEVALDEZA, GAUTINO	7264420
259	0	32 JEFE DE SERVICIO		JEFE DE SERVICIO GUARDIA DIAS MARTES	VANCAWART, ENRADO	8172858
260	0	33 JEFE DE SERVICIO		JEFE DE SERV. GUARDIA DIA MIÉRCOLES	ELIAS, VICTOR HONACIO	10006736
261	0	34 JEFE DE SERVICIO		JEFE DE SERVICIO DE GUARDIA DIAS JUEVES	CIÑA, VICTOR HONACIO	7984866
262	0	35 JEFE DE SERVICIO		JEFE DE SERVICIO DIAS VIERNES	FALCO RINI, MIGUEL	6599182
263	0	36 JEFE DE SERVICIO		JEFE DE SERVICIO DE GUARDIA DIAS SABADOS	YERNA, RICARDO ELIO	10008586
264	0	37 JEFE DE SERVICIO		JEFE DE SERVICIO GUARDIA DIAS DOMINGOS	PEMADO, SOFIA IN	11283649
265	0	38 PROGRAMA		JEFE DE PROGRAMA TERAPIA INTENSIVA	AGUILAR, NECTOR ANTONIO	4519561
266	228	0 PROFESIONAL		JEFE DE SERVICIO UNIDAD COORDINADA	AGUILAR, NECTOR ANTONIO	4519561
267	0	39 JEFE DE SERVICIO		PROFES. ASIST.	CIARDO, CARLOS ALBERTO	8554251
268	229	0 PROFESIONAL		PROFES. ASIST.	SARSON, HANBERTO	6554251
269	230	0 PROFESIONAL		PROFES. ASIST.	CONGALAZ RUFFO, ANSEL	7261703
270	231	0 PROFESIONAL		PROFES. ASIST.	CHAMALE, JORGE	12382957
271	232	0 PROFESIONAL		PROFES. ASIST.	SMOCHET, JORGE	11779734
272	233	0 PROFESIONAL		PROFES. ASIST.	MONTIVEROS, RAUL	8184714
273	234	0 PROFESIONAL		PROFES. ASIST.	FARAH, OSCAR	12092420
274	0	40 JEFE DE SERVICIO		JEFE DE SERVICIO UNIDAD CLINICA	FARAH, OSCAR	8177193
275	235	0 PROFESIONAL		PROFES. ASIST.	SAVATERA, SILVIA	12712666
276	236	0 PROFESIONAL		PROFES. ASIST.	BRITON, JULINE	10493579
277	237	0 PROFESIONAL		PROFES. ASIST.	REAGI, OSCAR JUSTINO	18732348
278	238	0 PROFESIONAL		PROFES. ASIST.	ALVAREZ, RICARDO	12821114
279	239	0 PROFESIONAL		PROFES. ASIST.	TELESIA, CARLOS	11791156
280	240	0 PROFESIONAL		PROFES. ASIST.	MORON OSVALDO ERDINE	13845551
281	241	0 PROFESIONAL		PROFES. ASIST.	TOMA, EMEK OSCAR	14014480
282	242	0 PROFESIONAL		PROFES. ASIST.	REINDEZ, SUSANA BEATRIZ	11081082
283	0	41 JEFE DE SERVICIO		JEFE DE SERVICIO TERAPIA INTERMEDIA	REINDEZ, SUSANA BEATRIZ	11081082
284	243	0 PROFESIONAL		PROFES. ASIST.	GOMEZ, LUIS	7242122
285	0	42 PROGRAMA		JEFE DE PROGRAM. DIAGNOST. TITRIMAN. Y SERV. TECNICOS Y AUXILIARES	GOMEZ, LUIS	7242122
286	244	0 PROFESIONAL		PROFES. ASIST.	TOBE, MIGUEL ANSEL	8171057
287	0	43 JEFE DE SERVICIO		JEFE DE SERVICIO RADIOLOGIA	HEREDIA, BENEDICTO ERNESTO	8182978
288	245	0 PROFESIONAL		PROFES. ASIST.	HEREDIA, BENEDICTO ERNESTO	8182978
289	246	0 PROFESIONAL		PROFES. ASIST.	MAHARI, JOSE ESTEBAN	8183685
290	247	0 PROFESIONAL		PROFES. ASIST.	GOMEZ SOLER, ALVARO	11972803
291	248	0 TECNICO		TECNICO RADIOLOGO	ROJAS, JULIA VERONICA	17381380
292	249	0 TECNICO		TECNICO RADIOLOGO	OLIVERA LILLIAN	18702664
293	250	0 TECNICO		TECNICO RADIOLOGO	ALVAREZ, ARIEL CORRADO	17289303
294	251	0 TECNICO		TECNICO RADIOLOGO	YARELLI MARCE, NORMA	10993696
295	252	0 TECNICO		TECNICO RADIOLOGO	ARROYO LAHARTE, OLGA	5604263
296	253	0 TECNICO		TECNICO RADIOLOGO	VALCUCIA, SUSANA	5415400
297	254	0 TECNICO		TECNICO RADIOLOGO	CORTIPIERRE, CRISTELA SCORNO	1923712
298	255	0 TECNICO		TECNICO RADIOLOGO	REYES, ROQUELO RUAL	13318995
299	256	0 TECNICO		TECNICO RADIOLOGO	REALES, JOSE SCORNO	12365019
300	257	0 TECNICO		TECNICO RADIOLOGO	* 3891424	30384126
301	258	0 TECNICO		TECNICO RADIOLOGO	CARDINALI DE TORRES, ANA	11283810
302	259	0 TECNICO		TECNICO RADIOLOGO	SOTOMAYOR, ESTELA	16884561
303	260	0 TECNICO		TECNICO RADIOLOGO	CHORRE DE LOPEZ, DANIELA	14630137
304	261	0 TECNICO		TECNICO RADIOLOGO	COODY DE ALMAREZ, ARIADNA	14670155
305	262	0 TECNICO		TECNICO RADIOLOGO	MORON DANIEL	9979117
306	263	0 TECNICO		TECNICO RADIOLOGO	ASTAS, NESTOR JOSE LUIS	14670055
					CERVENO, AMELIO BELFOR	16863352
						2857712

ES COPIA

DECRETO 1034

RINA R. DE TORRES
Numeración Gral. Leyes y Decretos
Secretaría Gral. de la Gobernación



6 5 HOSPITAL SAN BERNARDO

Table with columns: N.º, ORDEN, UBICACION, ESCALAFONARIA, DENOMINACION, SEC. CARGO FUNC., C.U.I.L.L., LEGAJO ASC. Contains detailed job listings for Hospital San Bernardo.



Handwritten signatures and scribbles at the bottom of the page.



6 5 HOSPITAL SAN BERNARDO

NRG. ORDEN UBICACION ESCALAFONARIA DENOMINACION

BEC. CARGO FUNC.

358	307	0 PROFESIONAL	PROFES. ASIST. FISIOTER.	ARRAR DE GARCIA ANA MARIA	5891361	2027 P3K
359	306	0 PROFESIONAL	PROFES. ASIST. FISIOT.	PILAS, ALICIA EMERITA	1253214	32901 P3D
360	309	0 PROFESIONAL	PROFES. ASIST. FISIOT.	ELIETO DE JORGE, TERESA	1081847	62207 P3C
361	310	0 PROFESIONAL	PROFES. ASIST. FISIOT.	RAYON DE TOROQUE, BELLA	6047169	10222 P3D
362	311	0 PROFESIONAL	PROFES. ASIST. FISIOT.	OLCOSE, MARIA VICTORIA	14156135	8466 P2D
363	312	0 PROFESIONAL	PROFES. ASIST. FISIOT.	MONJE DE PLAZA ANA	15272169	35098 P3C
364	313	0 PROFESIONAL	PROFES. ASIST. I.T.C. KINESIOLOGIA Y FISIATRIA	SINON SILVIA PATRICIA	12957028	32895 P3B
365	314	0 PROFESIONAL	PROFES. ASIST. I.T.C. KINESIOLOGIA Y FISIATRIA	PEREIRA HILDA NIDIA	10005283	62658 P3C
366	315	0 PROFESIONAL	PROFES. ASIST. FISIOT.	LIMPIE, MARTA DOLORES	14304243	32963 P3R
367	316	0 PROFESIONAL	PROFES. ASIST. FISIOT.	PLAZA, SONIA OLIMPIA	5891492	62340 P3I
368	317	0 TECNICO	TECNICO EN BAYOS	MARTINEZ DE MARTENS, TERNA	11080713	1284 T1C
369	0	52 PROGRAMA	JEFE DE PROGRAMA UNIDAD INSTITUCIONAL DE NUTRICION	ISOLA DE ROBERTS, CRISTINA	12958823	8330 P3D
370	0	53 JEFE DE SERVICIO	JEFE DE SERVICIO ALIMENTACION	SANDEZ, MARTA	10447635	8199 P2E
371	0	54 JEFE DE SERVICIO	JEFE DE SERVICIO BIOTIOTERAPIA	ISOLA DE ROBERTS, CRISTINA	12958823	8330 P3D
372	318	0 PROFESIONAL	PROFES. ASIST. NUTR.	SANDEZ, MARTA	5891467	8339 P2E
373	319	0 PROFESIONAL	PROFES. ASIST. NUTR.	BUSTOS DE RAMONINO, LILIA	10447635	8119 P2D
374	320	0 PROFESIONAL	PROFES. ASIST. NUTR.	CERZANO, MARIA ALEJANDRA	14799080	10710 P3E
375	321	0 PROFESIONAL	PROFES. ASIST. NUTR.	CASERINO, MARIA ALEJANDRA	14488147	9815 P3C
376	322	0 PROFESIONAL	PROFES. ASIST. NUTR.	MARTINEZ, GLORIA DEL VALLE	14798487	54855 P3R
377	323	0 PROFESIONAL	PROFES. ASIST. NUTR.	GUTIERREZ, MEGGI	12228324	72116 P3F
378	324	0 PROFESIONAL	PROFES. ASIST. NUTR.	CHAVEZ DE PAGARETTI, ANA	11203855	37405 P2I
379	325	0 PROFESIONAL	PROFES. ASIST. NUTR.	LARREA DE MARQUEZ, ELIZABETH	13446664	72034 P3E
380	326	0 PROFESIONAL	PROFES. ASIST. NUTR.	RAMERO DE POSANAS, MICHELENA	5275498	8345 P2D
381	327	0 MANTENIMIENTO	COCINERA	CRUZ, EUFEMIA	6346118	8536 P2D
382	328	0 MANTENIMIENTO	COCINERA	CERRUTTI, CARRIN JRES	16541163	8556 P2D
383	329	0 MANTENIMIENTO	COCINERA	LEDESMA, MARIA BEATRIZ	6497925	8549 P2D
384	330	0 MANTENIMIENTO	COCINERA	ALCALA, EULALIA	6425761	8534 P2D
385	331	0 MANTENIMIENTO	COCINERA	CHUPE, MARCELO CRISTOBAL	16897347	8540 P2D
386	332	0 MANTENIMIENTO	COCINERA	JUREGUIT, MARIA	6477814	8559 P2D
387	333	0 MANTENIMIENTO	COCINERA	GUARA DE ROMERO, MARIA	12958893	65726 P2C
388	334	0 MANTENIMIENTO	COCINERA	CALL DE S. ROSA	3280845	8554 P2C
389	335	0 MANTENIMIENTO	COCINERA	GALLO DE BARBOLIA, ESTER	6194022	8573 P2D
390	336	0 MANTENIMIENTO	COCINERA	FIN, MERY	14504869	8549 P2D
391	337	0 MANTENIMIENTO	COCINERA	RAMOS, PAOLA	14679385	1468 P2D
392	338	0 MANTENIMIENTO	COCINERA	RODRIGUEZ, SELVA JOAQUINA	6163422	9198 P2E
393	339	0 MANTENIMIENTO	COCINERA	DIAZ SILVIA BEATRIZ	16579021	9193 P2E
394	340	0 MANTENIMIENTO	COCINERA	ANALIS, ROSA ELENA	13444075	8546 P2D
395	341	0 MANTENIMIENTO	COCINERA	ZANALA, VICTORIA ROFUELA	5453591	8532 P2D
396	342	0 MANTENIMIENTO	COCINERA	AMAYA, MARCELO MARTIN	11074023	82384 P2D
397	343	0 MANTENIMIENTO	COCINERA	ALMAYAT DE VARGAS, FELISA	10973698	8537 P2D
398	344	0 MANTENIMIENTO	COCINERA	SARAYTA, DIONISIA	13153248	8537 P2D
399	345	0 MANTENIMIENTO	COCINERA	ZAPANA, MARGARITA	13040865	8557 P2D
400	346	0 MANTENIMIENTO	COCINERA	VAZQUEZ DE SANCHEZ, DOMINGA	994945	8548 P2D
401	347	0 MANTENIMIENTO	COCINERA	MOLINA, JOSE FERNANDO	7334105	3547 P2E
402	348	0 MANTENIMIENTO	ENCARGADO DE DESPESA	DIAS, MICO ANTONIO	8387204	8544 P2D
403	349	0 MANTENIMIENTO	DESPENSERO	TOLABA DE BURGOS, MARIA	5891318	8531 P1D
404	350	0 MANTENIMIENTO	COCINERA	SALDO, ESTER	6048735	8542 P2E
405	351	0 MANTENIMIENTO	COCINERA	BURRA, CRISTELA	5287199	82403 P2E
406	352	0 MANTENIMIENTO	COCINERA	RODRIGUEZ DE ORTEGA, LAURA	5677798	62490 P1H
407	353	0 MANTENIMIENTO	COCINERA	728 GARRETTA, MARTA ISABEL	4588026	39837 P3I
408	0	55 PROGRAMA	JEFE DE PROGRAMA LABORATORIO			

C.U.I.L.L. LEGAJO ASC

P. NRS. MELLIDUYS Y MONROE/S
I. CUA.

ES COPIA

RINA R. DE TORRES
Numeración Gral. Leyes y Decretos
Secretaría Gral. de la Gobernación



Handwritten signatures and scribbles at the bottom of the page.

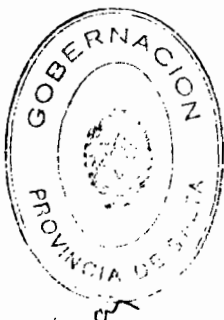

Handwritten signatures and scribbles at the bottom of the page.

6 S HOSPITAL SAN BERNARDO

IND. ORDEN ORDEN UBICACION ESCALAFONARIA DENOMINACION SEC. CARGO FUNC.

Table with columns for employee number, order, location, scale, name, and position. Includes roles like JEFE DE SERVICIO, PROFES. ASIST. BIOL., and JEFE DE SERVICIO DE GUARDIA.

MRS. APPELLIDOS Y NOMBRES / C.U.I.L. LEGAJO ABC

1034

112

ES COPIA

RINA R. DE TORRES
Numeración Gral. Leyes y Decretos
Secretaría Gral. de la Gobernación



DECRETO **1034**

113

ES COPIA

Rina R. de Torres
RINA R. DE TORRES
 Numeración Gral. Leyes y Decretos
 Secretaría Gral. de la Gobernación



6 5 HOSPITAL SAN BERNARDO

C.U.I.A.L. LEGAJO ASC

9 NRS. APELLIDOS Y NOMBRES/S
 I CUB.

NRO. ORDEN UBICACION ESCALAFONARIA DENOMINACION

SEC. CARGO FUNC.

460	0	PROFESIONAL	PROFES. ASIST. BIOL.	ASENCIO, MARISA	13845807	10556	P30
461	0	PROFESIONAL	PROFES. ASIST. BIOL.	POBRO DE OLERO, STELLA	6158052	55923	P30
462	0	PROFESIONAL	PROFES. ASIST. BIOL.	VALEA DE ELLENDE, ANA MARIA	13318420	10592	P30
463	0	PROFESIONAL	PROFES. ASIST. BIOL.	AGUIITA, JORGE RODRIGO	10888972	1379	P30
464	0	PROFESIONAL	PROFES. ASIST. BIOL.	ARANCIBIA, SUSANA	12790311	3217	P30
465	0	TECNICO	TECN. LABORAT.	LUPEZ, RUBEN OSVALDO	11835031	81095	T3E
466	0	TECNICO	TECN. LABORAT.	CHOCOBAR DE MORENO, CARMEN	19980	116	
467	0	TECNICO	TECN. LABORAT.	LOPEZ PEREZ BOLDORES	6383215	65761	T3E
468	0	TECNICO	TECN. LABORAT.	COPA DE GUZMAN MARTA	14489239	81438	T3E
469	0	TECNICO	TECN. LABORAT.	CARRIZO DE DIAZ, MARIA	10928840	42883	T3E
470	0	TECNICO	TECN. LABORAT.	ARTAS DE ABRAMOW, ADRIANA	12790283	81585	T30
471	0	TECNICO	TECN. LABORAT.	CASTILLO DE FRIAS, SANDRA	11592796	1688	T30
472	0	PROFESIONAL	PROFES. ASIST. BIOL.	ROSCETTI DE YECIA, ANA MARIA	18470413	9811	P30
473	0	PROFESIONAL	PROF. ASIST. BIOL.	JURCELONIS, CRISTINA ALEJANDRA	11283358	3211	P30
474	0	PROFESIONAL	PROF. ASIST. BIOL.	BIANCHI, MERI	16409771	9734	P30
475	0	PROFESIONAL	PROFES. ASIST. BIOL.	ATENOR, PATRICIA NORIEGA	13977093	5414	P30
476	0	PROGRAMA	JEFE DE PROGRAMA ODONTOLOGIA	BIAZ, ROBERTINO ENRIQUE	14481176	5414	P30
477	0	TECNICO	ASISTENTE DENTAL DE CUARTA	CABERO, SANDRA	4708149	21773	P30
478	0	TECNICO	ASISTENTE DENTAL DE CUARTA	RANCIEN, MARIA ELENA	17281045	52268	T10
479	0	TECNICO	ASISTENTE DENTAL DE CUARTA	LOZANO, JULIO DANIEL	14174495	82398	T3E
480	0	TECNICO	ASISTENTE DENTAL DE CUARTA	VELAZQUEZ, TERESA	11417182	10660	T20
481	0	TECNICO	ASISTENTE DENTAL DE CUARTA	ZEA DE DI PIETRO, NORMA	11173850	21751	T21
482	0	TECNICO	PROF. ASIST. ODONT.	VACANTE	10493020	21765	T11
483	0	PROFESIONAL	PROFES. ODONT.	BIAZ, ROBERTINO ENRIQUE	0	0	0
484	0	PROFESIONAL	JEFE DE SERVICIO ODONTOLOGIA	CUSTILLA, RODOLFO ROBERTO	4708149	21773	P30
485	0	PROFESIONAL	PROF. ASIST. ODONT.	JORGE, MIGUEL DANIEL	7234001	72972	P30
486	0	PROFESIONAL	PROFES. ASIST. ODONT.	LOPEZ, CLAYDS	8461973	10534	P30
487	0	PROFESIONAL	PROFES. ASIST. ODONT.	PEZARONA, JULIA A.	3716769	80742	P3E
488	0	PROFESIONAL	PROFES. ASIST. ODONT.	TRIZARTE, SILVIANA	4452510	65244	P3F
489	0	PROFESIONAL	PROFES. ASIST. ODONT.	MARIAS DE MANUEL, MARIA ESTELA	17309334	54837	P30
490	0	PROFESIONAL	PROFES. ASIST. ODONT.	TORRADO DE F., LILLIANA	20232838	17000	P3A
491	0	PROFESIONAL	PROFES. ASIST. ODONT.	NICOLICH, CRISTINA	5873846	80763	P3F
492	0	PROFESIONAL	ASISTENTE DENTAL	ARRAZO, FLORA ROBERTA	14660036	10346	P30
493	0	TECNICO	JEFE DE SERVICIO ODONTOLOGIA	ARRAZO, FLORA ROBERTA	6194940	21768	T2K
494	0	JEFE DE SERVICIO	JEFE DE SERVICIO ODONTOLOGIA	ARRAZO, FLORA ROBERTA	6346200	22328	P3J
495	0	PROFESIONAL	PROFES. ASIST. ODONT.	CELLO, CARLOS OREGORIO	6346200	22328	P3J
496	0	PROFESIONAL	PROFES. ASIST. ODONT.	ARTEGAR, HECTOR	11538401	42894	P3H
497	0	PROFESIONAL	PROFES. ASIST. ODONT.	SARAYIVA, JOSE MIGUEL	8258669	81537	P3F
498	0	TECNICO	ASISTENTE DENTAL	RODRIGUEZ, ANA BEATRIZ	11972395	56282	P3G
499	0	TECNICO	JEFE DE SERVICIO PROTESIS	DANTIS, CESAR MIGUEL	5890435	11867	T10
500	0	JEFE DE SERVICIO	JEFE DE SERVICIO ODONT.	DANTIS, CESAR MIGUEL	6501293	32948	P3J
501	0	PROFESIONAL	PROF. ASIST. ODONT.	GAZI SALAS DE BOKLI, HIRTA	6501293	32948	P3J
502	0	PROFESIONAL	JEFE DE SERVICIO CLINICA	AGUIAR JUAN CARLOS	5721304	82482	P3J
503	0	JEFE DE SERVICIO	PROFESIONAL ASIST. ODONT.	BARILETTOS CALDERON HECTOR	8163836	39985	P3H
504	0	PROFESIONAL	PROFES. ASIST. ODONT.	VIÑAS, CAROLINA	10281251	72830	P3E
505	0	PROFESIONAL	PROFES. ASIST. ODONT.	ALBERS, FERNANDO	16006450	8244	P30
506	0	PROFESIONAL	PROF. ASIST. ODONT.	BARBOS DE CUATROS, MARTA	13846525	10278	P30
507	0	PROFESIONAL	ASISTENTE DENTAL	GUZMAN, SANDRA	5891339	21772	T2H
508	0	TECNICO	ASISTENTE DENTAL	GUZMAN, SANDRA	16734896	99062	T1E
509	0	TECNICO	ASISTENTE DENTAL	GUZMAN, SANDRA	13346932	37394	T1C
510	0	TECNICO	ASISTENTE DENTAL				
511	0	TECNICO	ASISTENTE DENTAL				



[Handwritten signatures and scribbles]



6 5 HOSPITAL SAN BERNARDO

MRD. ORDEN ORDEN UBICACION ESCM. #FARMASIA REMUNERACION SEC. CARGO FUNC.

MRD.	ORDEN	UBICACION	ESCM.	#FARMASIA	REMNUNERACION	SEC.	CARGO	FUNC.
511	0	66	PROGRAMA		JEFE DE PROGRAMA DE ENFERMERIA			
512	0	67	JEFE DE SERVICIO		JEFE DE SERVICIO SUPERVISION ENFERMERIA			
513	0	68	JEFE DE SERVICIO		JEFE DE SERVICIO SUPERVISION ENFERMERIA			
514	0	69	JEFE DE SERVICIO		JEFE DE SERVICIO SUPERVISION ENFERMERIA			
515	0	70	JEFE DE SERVICIO		JEFE DE SERVICIO SUPERVISION ENFERMERIA			
516	0	71	JEFE DE SERVICIO		JEFE DE SERVICIO SUPERVISION ENFERMERIA			
517	0	72	JEFE DE SERVICIO		JEFE DE SERVICIO SUPERVISION ENFERMERIA			
518	0	73	JEFE DE SERVICIO		JEFE DE SERVICIO SUPERVISION ENFERMERIA			
519	0	74	JEFE DE SERVICIO		JEFE DE SERVICIO SUPERVISION ENFERMERIA			
520	0	75	JEFE DE SERVICIO		JEFE DE SERVICIO SUPERVISION ENFERMERIA			
521	0	76	JEFE DE SERVICIO		JEFE DE SERVICIO SUPERVISION ENFERMERIA			
522	0	77	JEFE DE SERVICIO		JEFE DE SERVICIO SUPERVISION ENFERMERIA			
523	0	78	JEFE DE SERVICIO		JEFE DE SERVICIO SUPERVISION ENFERMERIA			
524	0	79	JEFE DE SERVICIO		JEFE DE SERVICIO UNIDAD DE ENFERMERIA			
525	0	80	JEFE DE SERVICIO		JEFE DE SERVICIO UNIDAD DE ENFERMERIA			
526	0	81	JEFE DE SERVICIO		JEFE DE SERVICIO UNIDAD DE ENFERMERIA			
527	0	82	JEFE DE SERVICIO		JEFE DE SERVICIO UNIDAD DE ENFERMERIA			
528	0	83	JEFE DE SERVICIO		JEFE DE SERVICIO UNIDAD DE ENFERMERIA			
529	0	84	JEFE DE SERVICIO		JEFE DE SERVICIO UNIDAD DE ENFERMERIA			
530	0	85	JEFE DE SERVICIO		JEFE DE SERVICIO UNIDAD DE ENFERMERIA			
531	0	86	JEFE DE SERVICIO		JEFE DE SERVICIO UNIDAD DE ENFERMERIA			
532	0	87	JEFE DE SERVICIO		JEFE DE SERVICIO UNIDAD DE ENFERMERIA			
533	0	88	JEFE DE SERVICIO		JEFE DE SERVICIO UNIDAD DE ENFERMERIA			
534	0	89	JEFE DE SERVICIO		JEFE DE SERVICIO UNIDAD DE ENFERMERIA			
535	0	90	JEFE DE SERVICIO		JEFE DE SERVICIO UNIDAD DE ENFERMERIA			
536	0	91	JEFE DE SERVICIO		JEFE DE SERVICIO UNIDAD DE ENFERMERIA			
537	0	92	JEFE DE SERVICIO		JEFE DE SERVICIO UNIDAD DE ENFERMERIA			
538	0	93	JEFE DE SERVICIO		JEFE DE SERVICIO ESTERILIZACION			
539	446	0	ENFERMERIA		LIC. ENFER.			
540	447	0	ENFERMERIA		LIC. ENFER.			
541	448	0	ENFERMERIA		LIC. ENFER.			
542	449	0	ENFERMERIA		LIC. ENFER.			
543	450	0	ENFERMERIA		LIC. ENFER.			
544	451	0	ENFERMERIA		ENF. UNIV.			
545	452	0	ENFERMERIA		ENF. UNIV.			
546	453	0	ENFERMERIA		ENF. UNIV.			
547	454	0	ENFERMERIA		ENF. UNIV.			
548	455	0	ENFERMERIA		ENF. UNIV.			
549	456	0	ENFERMERIA		ENF. UNIV.			
550	457	0	ENFERMERIA		ENF. UNIV.			
551	458	0	ENFERMERIA		ENF. UNIV.			
552	459	0	ENFERMERIA		ENF. UNIV.			
553	460	0	ENFERMERIA		ENF. UNIV.			
554	461	0	ENFERMERIA		ENF. UNIV.			
555	462	0	ENFERMERIA		ENF. UNIV.			
556	463	0	ENFERMERIA		ENF. UNIV.			
557	464	0	ENFERMERIA		ENF. PROF.			
558	465	0	ENFERMERIA		ENF. PROF.			
559	466	0	ENFERMERIA		ENF. PROF.			
560	467	0	ENFERMERIA		ENF. PROF.			
561	468	0	ENFERMERIA		ENF. PROF.			

P. MRS. APELLIDOS Y NOMBRES

I. CUM.

C.U.I.L.L. LEGAJO ASC

BRITTO DE MARTIN, ELISA 81147 EZE
 DIAZ MARIA ESTELA 5635456 16298 EZE
 DIAZ DE MOLINA SILVIA 5477266 14468 EZE
 PETTINAROLI DE O., GRISELMA 13803900 72163 EZE
 CORTEZ DE OLIVERA, ISABEL 10581131 27111 EZE
 RIVERO DE NOTOLDO, NORMA 6174552 26858 EZE
 CHOMBE DE LA TORRE, ELSA 1743013 42277 EZE
 GUARDIA DE MOLASO MARIA CRISTINA 12065556 35328 EZE
 ALONSO DE GUTINAH, MARIA DE LOS A. 11868366 41563 EZE
 RODRIGUEZ DE CUTINAH, MARIA DE LOS A. 11834754 72792 EZE
 PAEZ DE GARCIA, NESTA 13701297 55049 EZE
 ALFARO ROBERTO 8204310 21644 EZE
 VILCIE DE PAL, YOLANDA 10926485 72454 EZE
 TALEY, SONIA GRACIELA 6133450 20857 EZE
 SALVAL DE VIDES, MARIA ESTELA 5279572 7939 EZE
 COLADE DE COCCETTA, ANA 5451147 19651 EZE
 SALVAL DE CASTILLO, LIDIA C. 6346218 17118 EZE
 ESPANA DE INSTAMANTE, MARTA 13346335 80752 EZE
 CRESPO DE CAPPAI, ROSA 3377886 21669 EZE
 HUERTAS, ALFREDO 10811374 34307 EZE
 CRUZ DE CACERES, ANELIA 6362372 9609 EZE
 ALVARADO, ANTONIA 6194186 19510 EZE
 DOMINGUEZ DE VISA, ALEMURGA 5646618 21678 EZE
 0 0 0
 ARCEZ ANSIA DE DIAZ, LUCIA 10095025 38193 EZE
 VERASTEGI DE MALUVEJO, DORA 1802943 24640 EZE
 GUDMAN, SILVIA GLORIA 12712945 81215 EZE
 FARFAN DE ALFARO, BEA 5177265 19511 EZE
 CANITA, RAUL ANHILDO 11616070 11569 EZE
 CRUZE DE JARIN, MARGARITA 12712408 10603 EZE
 ROSCIGUEZ DE GUDMAN NEILA 11834754 72792 EZE
 VILCIE DE PAZ, YOLANDA 10992685 8784 EZE
 ARAGO MARIA MAGALENA 16724400 11458 EZE
 CAROPI, DANIEL 14869283 11469 EZE
 CRUZ, MARIA DEL CARMEN 5871343 72863 EZE
 FLORES DE CHALLE EVA 17454829 17976 EZE
 GUDMAN, SILVIA GLORIA 12712945 81215 EZE
 PETTINAROLI DE O., GRISELMA 13803900 72163 EZE
 PINTO, JOSE ERNESTO 18123354 3353 EZE
 GUDMAN DE ABINA, RAHEL 10411865 2306 EZE
 GUISPIA, OSVALDO 14176603 82973 EZE
 SALINAS ORTIZO, ELISA 18772742 14993 EZE
 TEJAMA, ANTEL 14211376 82140 EZE
 TURQUINA, ANKELICA 4538290 33265 EZE
 GORDITO, ROSA ANANDA 11283272 33824 EZE
 ALARES, VIOLETA 13040882 72779 EZE
 ALONSOZ DE VARGAS SILVIA 14176658 2165 EZE
 ALEMAR DE VARGAS NEILA 17508202 8778 EZE
 ALFARO, CRISTINA 6194909 19955 EZE
 ALFARO, ROBERTO R. 8294310 21664 EZE

ES COPIA

Edelean

RINA R. DE TORRES
 Numeración Gral. Leyes y Decretos
 Secretaria Gral. de la Gobernación



6 5 HOSPITAL SAN BERNARDO

MRD. ORDEN UBICACION ESCALAFONARIA DENOMINACION
 SEL. CARGO FUNC.

P. HRS. MELLIDUYS Y HOMBRES
 I. CUB.

C.U.I.L.L. LEGAJO ASI



MRD.	ORDEN	UBICACION	ESCALAFONARIA	DENOMINACION	P. HRS.	MELLIDUYS Y HOMBRES	I. CUB.	C.U.I.L.L.	LEGAJO ASI
542	449	0	ENFERMERIA	ENF. PROF.				11080366	41583 E2H
543	470	0	ENFERMERIA	ANL. ENFERMERIA				12553323	72797 E1E
544	471	0	ENFERMERIA	ENFERMERO				6194186	19510 E2K
545	472	0	ENFERMERIA	ENFERMERO				14174943	9821 E2D
546	473	0	ENFERMERIA	ENFERMERO				4921679	65250 E2C
547	474	0	ENFERMERIA	ENFERMERO				13844250	8815 E2D
548	475	0	ENFERMERIA	ENFERMERO				13784495	54786 E2C
549	476	0	ENFERMERIA	ENFERMERO				12220146	14920 E2B
571	478	0	ENFERMERIA	ENFERMERO				10065005	56193 E2J
572	479	0	ENFERMERIA	ENFERMERO				17407564	82726 E2E
574	481	0	ENFERMERIA	ENFERMERO				12712485	72821 E2E
575	482	0	ENFERMERIA	ENFERMERO				10493138	42927 E2C
576	483	0	ENFERMERIA	ENFERMERO				5415144	35043 E2H
577	484	0	ENFERMERIA	ENFERMERO				14453279	89772 E2E
578	485	0	ENFERMERIA	ENFERMERO				4673411	1900 E2C
579	486	0	ENFERMERIA	ENFERMERO				14688402	81088 E2E
580	487	0	ENFERMERIA	ENFERMERO				14176296	8747 E2D
581	488	0	ENFERMERIA	ENFERMERO				16263323	82735 E2E
582	489	0	ENFERMERIA	ENFERMERO				6535496	81147 E2E
583	490	0	ENFERMERIA	ENFERMERO				12790653	80820 E2E
584	491	0	ENFERMERIA	ENFERMERO				13661361	82044 E2D
585	492	0	ENFERMERIA	ENFERMERO				14709021	2982 E2C
586	493	0	ENFERMERIA	ENFERMERO				13146288	10110 E2D
587	494	0	ENFERMERIA	ENFERMERO				16016327	8775 E2E
588	495	0	ENFERMERIA	ENFERMERO				11944979	38814 E2F
589	496	0	ENFERMERIA	ENFERMERO				2996154	6338 E2L
590	497	0	ENFERMERIA	ENFERMERO				14452597	9907 E2E
591	498	0	ENFERMERIA	ENFERMERO				20929430	1899 E2C
592	499	0	ENFERMERIA	ENFERMERO				14489921	80994 E2E
593	500	0	ENFERMERIA	ENFERMERO				14449740	82914 E2D
594	501	0	ENFERMERIA	ENFERMERO				17281850	2304 E2C
595	502	0	ENFERMERIA	ENFERMERO				11839361	65035 E2D
596	503	0	ENFERMERIA	ENFERMERO				12609418	82733 E2E
597	504	0	ENFERMERIA	ENFERMERO				11081549	82734 E2E
598	505	0	ENFERMERIA	ENFERMERO				4673742	9048 E2L
599	506	0	ENFERMERIA	ENFERMERO				14796355	9274 E2D
600	507	0	ENFERMERIA	ENFERMERO				10742172	8792 E2D
601	508	0	ENFERMERIA	ENFERMERO				11943013	42277 E2H
602	509	0	ENFERMERIA	ENFERMERO				3321547	62888 E2H
603	510	0	ENFERMERIA	ENFERMERO				13049881	54541 E2D
604	511	0	ENFERMERIA	ENFERMERO				16234169	7992 E2D
605	512	0	ENFERMERIA	ENFERMERO				12138489	72632 E2F
606	513	0	ENFERMERIA	ENFERMERO				5415147	19681 E2K
607	514	0	ENFERMERIA	ENFERMERO				17179226	13062 E2B
608	515	0	ENFERMERIA	ENFERMERO				20340955	18123 E2A
609	516	0	ENFERMERIA	ENFERMERO				19257876	10128 E2D
610	517	0	ENFERMERIA	ENFERMERO				10581131	27311 E2J
611	518	0	ENFERMERIA	ENFERMERO				12790935	41542 E2H
612	519	0	ENFERMERIA	ENFERMERO				3537886	21649 E2K
								6346232	9409 E2L
								10006813	82724 E2E

ALONSO DE L., MARIA DE LOS A.
 ALONSO, ANA C.
 ALVARADO, MATYTIMO
 ANCILO, JORGE ENRIQUE
 APARICIO DE VERA, MARIA LUISA
 ARAGET DE CANOJA, BEATRIZ
 ARCAHUEL, SUSANA
 ARTAS, ELVA ANDREE
 ARNEZ ANDIA DE DIAZ, LUCIA
 AVILA, MORTENCIA ABELAIMA
 AVILA, MARIA DEL CARMEN
 AYARDE, ROSARIO
 BALDEBRAMA DE GOMEZ, CLELIA
 BARBOZA DE ZENTENO, ESTHER
 BARRIENTO DE BASTOS, FRIDA
 BARRIOS, SUSANA PATRICIO
 BAUTISTA, JUANNA MARGARITA
 BENTIZ DE CARRAL, RANDINA
 BRITTO DE MARTIN, ELISA
 BURGOS DE TOLABA, GRACIELA
 BURGOS, LUCIA
 BURGOS, MARIA MAGALENA
 CABRERA, NELIDA
 CALISAYA DE REINOSO, MERCEDES
 CARRIL, MONICA PATRICIA
 CAMPI, MARTINA
 CARL, HERNELINDA
 CARRANCA, ISABEL
 CARRASCO, MARIA GLADYS
 CASARDO, ANJELIANA LUCRECIA
 CASTRINO, CRISTINA
 CASTILLO, SANTIAGO NORMADO
 CATO, PALMERIA
 CANTARES, FELISA
 CANTARES, MARIA SOCORRO
 CEJAS, RAUL FORTINATO
 CENTENO, MERCEDES HILMA
 CHORRE DE LA TORRE, ELSA
 CHORRE, AZUCENA
 CHURRANA, ROBERTO
 CHAMES DE CALA PATRICIA
 BAUTISTA, CIRILO PASTOR
 COLABE DE COCCELTA, ANA
 COLABE, GUSTAVO
 CORPOBA, FERMIN ENRIQUE
 CORREA DE DIAZ, CARMEN
 CORTEZ DE OLIVERA, ISABEL
 CORTEZ, MARIA TERESA
 CRESPO DE CAPPAL, ROSA
 CROE DE HACERES, AMELIA
 CRUZ, MARIA ELENA

ES COPIA

MINISTRO DE TORRES
 Numeración Gral. Leyas y Decretos
 Secretaría Gral. de la Gobernación



1034

MINA R. DE TORRES
Numeración Gral. Leyes y Decretos
Secretaría Gral. de la Gobernación



6 5 HOSPITAL SAN BERNARDO

D HRS. APELLIDOS Y NOMBRES
I CUB.

IND. ORDEN ORDEN UBICACION ESCALAFONARIA DENOMINACION

IND.	ORDEN	ORDEN	UBICACION	ESCALAFONARIA	DENOMINACION	D HRS.	APELLIDOS Y NOMBRES	I	CUB.
613	520	0	ENFERMERIA	0	ENFERMERA	82723	EZD	1448739	CROZ, MARIA ESTHER
614	521	0	ENFERMERIA	0	ENFERMERA	8863	EZD	13028480	DELACAMA, CARMEN
615	522	0	ENFERMERIA	0	ENFERMERA	14460	EZL	5477266	DIAZ DE MOLINA, SILVIA
616	523	0	ENFERMERIA	0	ENFERMERA	2008	EZC	18232828	DIAZ, SANDRA
617	524	0	ENFERMERIA	0	ENFERMERA	21678	EZK	5694618	DONLUIZ DE V. ALEJANDRA
618	525	0	ENFERMERIA	0	ENFERMERA	81403	EZE	1629747	ESCALANTE DE ARAUZA, BELIA
619	526	0	ENFERMERIA	0	ENFERMERA	19429	EZK	4433149	ESCALANTE DE CHILO, MARTA
620	527	0	ENFERMERIA	0	ENFERMERA	80623	EZE	1304053	ESCALANTE, SILVIA MARCELA
621	528	0	ENFERMERIA	0	ENFERMERA	80752	EZE	1346835	ESPANA DE JUSTINANTE, MARTA
622	529	0	ENFERMERIA	0	ENFERMERA	17893	EZB	5477265	FARFAN DE ALFARO, BEA
623	530	0	ENFERMERIA	0	ENFERMERA	78758	E1G	23318191	FERNANDEZ, RAFAEL
624	531	0	ENFERMERIA	0	ENFERMERA	2154	EZC	8174191	FIGUEROA, FRANCISCO
625	532	0	ENFERMERIA	0	ENFERMERA	24947	EZJ	13637782	FLORES, ANA NECEDES
626	533	0	ENFERMERIA	0	ENFERMERA	42465	EZH	6194658	FRIAS DE ALONSO, CLAYTS
627	534	0	ENFERMERIA	0	ENFERMERA	8816	EZD	11616018	GARCIA, EUSEBIA
628	535	0	ENFERMERIA	0	ENFERMERA	8801	EZD	18681770	GARIBON DE VILTE, MARIA
629	536	0	ENFERMERIA	0	ENFERMERA	78225	EZE	1417668	GOMEZ, ROSA MARIA
630	537	0	ENFERMERIA	0	ENFERMERA	8778	EZC	10665324	GOMEZ, ROSA EULALIA
631	538	0	ENFERMERIA	0	ENFERMERA	17778	EZB	4575321	GONZALEZ DE ESCART, URSULA
632	539	0	ENFERMERIA	0	ENFERMERA	17791	EZB	16753166	GONZALEZ DE FARFAN MARTEL
633	540	0	ENFERMERIA	0	ENFERMERA	1899	EZC	20778640	GONZALEZ, GRACIELA
634	541	0	ENFERMERIA	0	ENFERMERA	82726	EZE	3611466	GONZALEZ, TERESA
635	542	0	ENFERMERIA	0	ENFERMERA	78226	EZE	16128266	GARCIA DE COPIA, RAQUEL
636	543	0	ENFERMERIA	0	ENFERMERA	82717	EZE	13844285	GARCIA, DOMINGO NICOLAS
637	544	0	ENFERMERIA	0	ENFERMERA	1891	EZC	16745228	GUMATAY, PEDRO ALDO
638	545	0	ENFERMERIA	0	ENFERMERA	55228	EZH	17580371	GUMATAY RITA ARGENTINA
639	546	0	ENFERMERIA	0	ENFERMERA	81201	EZE	12068556	GUARDIA DE NICOLASO, CRISTINA
640	547	0	ENFERMERIA	0	ENFERMERA	11657	EZD	14015487	GUARDIAS DE MOLINA, JESUS
641	548	0	ENFERMERIA	0	ENFERMERA	78052	EZD	16800200	GUILLAN DE AMAPA, MERCEDES
642	549	0	ENFERMERIA	0	ENFERMERA	2188	EZC	13701948	GUILLAN DE TOLARA LIDIA
643	550	0	ENFERMERIA	0	ENFERMERA	78238	EZE	38109707	GUTIERREZ, MABEL PETRONA
644	551	0	ENFERMERIA	0	ENFERMERA	8248	EZE	13701518	GUTIERREZ, MABEL PETRONA
645	552	0	ENFERMERIA	0	ENFERMERA	78057	EZE	12958471	GUTIERREZ, MABEL PETRONA
646	553	0	ENFERMERIA	0	ENFERMERA	36287	EZK	13414053	IBARRAS, ALFREDO
647	554	0	ENFERMERIA	0	ENFERMERA	18011	EZB	10811374	IBARRAS DE FLORES, TOLARA
648	555	0	ENFERMERIA	0	ENFERMERA	3166	EZC	18437324	IBARRAS DE TAPIA, CECILIA
649	556	0	ENFERMERIA	0	ENFERMERA	82719	EZD	14855090	JAUROUT, HEYE
650	557	0	ENFERMERIA	0	ENFERMERA	8268	EZE	20858440	LAZARTE, RITA ELIZABETH
651	558	0	ENFERMERIA	0	ENFERMERA	11898	EZE	18278494	LEONISA DE CORONEL, ANAURA
652	559	0	ENFERMERIA	0	ENFERMERA	24532	EZJ	10127313	LEONISA DE CORONEL, ANAURA
653	560	0	ENFERMERIA	0	ENFERMERA	24620	EZJ	5747781	LEONISA DE CORONEL, ANAURA
654	561	0	ENFERMERIA	0	ENFERMERA	1821	EZB	4958013	LEONISA DE CORONEL, ANAURA
655	562	0	ENFERMERIA	0	ENFERMERA	82719	EZD	14855090	LEONISA DE CORONEL, ANAURA
656	563	0	ENFERMERIA	0	ENFERMERA	8268	EZE	18278494	LEONISA DE CORONEL, ANAURA
657	564	0	ENFERMERIA	0	ENFERMERA	11898	EZE	10127313	LEONISA DE CORONEL, ANAURA
658	565	0	ENFERMERIA	0	ENFERMERA	24532	EZJ	5747781	LEONISA DE CORONEL, ANAURA
659	566	0	ENFERMERIA	0	ENFERMERA	1821	EZB	4958013	LEONISA DE CORONEL, ANAURA
660	567	0	ENFERMERIA	0	ENFERMERA	82719	EZD	14855090	LEONISA DE CORONEL, ANAURA
661	568	0	ENFERMERIA	0	ENFERMERA	8268	EZE	18278494	LEONISA DE CORONEL, ANAURA
662	569	0	ENFERMERIA	0	ENFERMERA	11898	EZE	10127313	LEONISA DE CORONEL, ANAURA
663	570	0	ENFERMERIA	0	ENFERMERA	24532	EZJ	5747781	LEONISA DE CORONEL, ANAURA



[Handwritten signature]

[Handwritten signature]

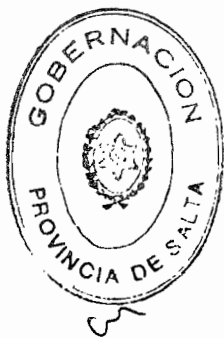

6 5 HOSPITAL SAN BERNARDO

ORD. ORDEN UBICACION ESCALA, NOMBRAMIENTO DENOMINACION
SEC. CARGO FUNC.

ORD.	ORDEN UBICACION	ESCALA	NOMBRAMIENTO	DENOMINACION
444	571	0	ENFERMERA	ENFERMERO
465	572	0	ENFERMERA	ENFERMERO
466	573	0	ENFERMERA	ENFERMERO
467	574	0	ENFERMERA	ENFERMERO
468	575	0	ENFERMERA	ENFERMERO
469	576	0	ENFERMERA	ENFERMERA
470	577	0	ENFERMERA	ENFERMERO
471	578	0	ENFERMERA	ENFERMERO
472	579	0	ENFERMERA	ENFERMERO
473	580	0	ENFERMERA	ENFERMERO
474	581	0	ENFERMERA	ENFERMERO
475	582	0	ENFERMERA	ENFERMERO
476	583	0	ENFERMERA	ENFERMERA
477	584	0	ENFERMERA	ENFERMERO
478	585	0	ENFERMERA	ENFERMERO
479	586	0	ENFERMERA	ENFERMERO
480	587	0	ENFERMERA	ENFERMERO
481	588	0	ENFERMERA	ENFERMERA
482	589	0	ENFERMERA	ENFERMERO
483	590	0	ENFERMERA	ENFERMERA
484	591	0	ENFERMERA	ENFERMERO
485	592	0	ENFERMERA	ENFERMERA
486	593	0	ENFERMERA	ENFERMERO
487	594	0	ENFERMERA	ENFERMERO
488	595	0	ENFERMERA	ENFERMERO
489	596	0	ENFERMERA	ENFERMERA
490	597	0	ENFERMERA	ENFERMERO
491	598	0	ENFERMERA	ENFERMERA
492	599	0	ENFERMERA	ENFERMERO
493	600	0	ENFERMERA	ENFERMERA
494	601	0	ENFERMERA	ENFERMERO
495	602	0	ENFERMERA	ENFERMERA
496	603	0	ENFERMERA	ENFERMERO
497	604	0	ENFERMERA	ENFERMERA
498	605	0	ENFERMERA	ENFERMERO
499	606	0	ENFERMERA	ENFERMERA
700	607	0	ENFERMERA	ENFERMERO
701	608	0	ENFERMERA	ENFERMERA
702	609	0	ENFERMERA	ENFERMERO
703	610	0	ENFERMERA	ENFERMERA
704	611	0	ENFERMERA	ENFERMERO
705	612	0	ENFERMERA	ENFERMERA
706	613	0	ENFERMERA	ENFERMERO
707	614	0	ENFERMERA	ENFERMERA
708	615	0	ENFERMERA	ENFERMERO
709	616	0	ENFERMERA	ENFERMERA
710	617	0	ENFERMERA	ENFERMERO
711	618	0	ENFERMERA	ENFERMERA
712	619	0	ENFERMERA	ENFERMERO
713	620	0	ENFERMERA	ENFERMERA
714	621	0	ENFERMERA	ENFERMERO

P. PMS. APELLIDOS Y NOMBRES
I. CUA.

C.U.I.L. LEGAJO ASC

1632560	2771	EZJ	MARCE DE COPA, RONICA
1735750	82716	EZE	MIGUEL DE RODRIGUEZ, MABEL
13118352	46227	EZF	OLINDA DE GOMEZ, FRANCIELA
1668922	45813	EZF	ORTIZ DE VELLI, ROSARIO
13701297	58349	EZN	PAEZ DE GARCIA, RITA
17791651	17915	EZA	PALENCIANA, FELISA
5215774	6521	EZE	PASTRANA DE RIOS, PAULINA
13347542	82715	EZE	PAZ DE GOMEZ, ANGELICA
12553022	8566	EZE	PAZ, NIEVES MAGDALENA
13578745	2093	EZE	PEREZ, NORMA ANGELA
17131716	2190	EZE	PEREZ, CARMEN ROSA
16663901	2673	EZE	PIZZA DE CRUZ, SUSANA
13846353	10118	EZO	POZA DE FERNANDEZ, ANJALINA
0163600	33660	EZO	RAMOS, JUANA SOCORRO
20760542	17977	6	RAMOS SILVIA PATRICIA
14489123	11389	EZO	REYES DE CORTIYAO, ELIN
6194552	26555	EZJ	RIVERO DE QUIROZ, NURHA
14303401	82736	EZE	ROCHA DE BEHAVITZ, ANA
13346410	62524	EZE	RODAS DE BUIRKA, ROSA
5646676	9110	EZE	RODRIGUEZ DE R., CARMEN ROSA
16062215	2618	EZE	RODRIGUEZ, NORA DEL VALLE
17153256	14922	EZO	RODRIGUEZ, NILDA
6639319	4301	EZL	ROJAS DE CANTIA ADOLFINA
11944294	81399	EZE	ROLANDI, LIDIA MARIA
16734394	1670	EZE	ROSETTO DE PRADA, SILVANA
16888350	18808	EZA	ROSPA, JORGE ALFREDO
63446218	17118	EZL	SALVAL DE CASTILLO, LIDIA
5278577	7939	EZL	SALVAL DE VIDES, MARIA ESTELA
18462168	2302	EZE	SANCHEZ, MARIA INES
18000486	54516	EZO	SAROPORA, ALICIA
7656607	82827	EZF	SEGORRO, RAMON
13944227	1571	EZE	SILVA THAMARA, ESTER
14489732	81468	EZO	STAMINIROV, NELLY MABEL
10493748	8279	EZO	SUMER DE CUEVILLA, MARTA
14176973	8677	EZO	SILCA, LILLIANA
18591816	32790	EZE	SUBICANY, MARIA CEFENIA
6133450	26557	EZJ	TALLETI, SONIA GARCIELA
14303660	54511	EZO	TODOLCI, LILLIANA
17554214	6092	EZE	TORRERO, NORMA KELLY
12553613	41599	EZA	VARGAS, JUAN CARLOS
1802843	24640	EZI	VERASTEGUI DE BALDIVIZO, DOGA
11592905	72834	EZF	VICENTE DE LOPEZ, MARIA ROSA
13701892	56383	EZE	VILLALOBOS, NATIVIDAD
14910128	54510	EZE	VILLAMUEVA DE N., ANJALINA
5890978	19570	EZE	VILDE DE LOZA, YOLANDA
11282060	65257	EZF	YAPO DE VARELA, OLGA
13641888	82705	EZE	YARPA, SILVIA CRISTINA
6133298	9573	EZO	YACOBAR DE HANCOCA, ELEY
18271458	17914	EZA	ZABRANO, OLGA BEATRIZ
12407744	82722	EZO	ZABRANO OLGA FRANCISCA
12790479	78824	EZE	ZERRA, TINA AMERICA

ES COPIA

E. Torres
NINA R. DE TORRES
Numeración Graf. Leyes y Decretos
Secretaría Gral. de la Gobernación



DECRETO N° 1034

118

ES COPIA
Rina R. de Torres
RINA R. DE TORRES
 Numeración Gral. Leyes y Decretos
 Secretaría Gral. de la Gobernación



6 5 HOSPITAL SAN BERNARDO

ORD. SEC. CARGO FUNC.	UBICACION	ESCALAFONARIA	DESIGNACION	P. MRS. APELLIDOS Y NOMBRES/ I CON.	C.U.I.L.	LEGADO ASC
715 622	0	EMERGENCIA	EMERGENCIA	ZIMNER, MERCEDES C.	5761267	6258 E26
716 623	0	EMERGENCIA	EMERGENCIA	ZURITA, MARTA ESTELA	5453456	14258 E2X
717 624	0	EMERGENCIA	AUX. EMERGEN.	AMAR, MARTA ESTHER	14600487	54382 E21
718 625	0	EMERGENCIA	AUX. EMERGEN.	AGUILAR ALDINA	14378176	72092 E1F
719 626	0	EMERGENCIA	AUX. EMERGEN.	AGUIRRE DE LOPEZ, MORNA	12957826	65248 E1F
720 627	0	EMERGENCIA	AUX. EMERGEN.	ALANAY DE REBEZ, JOSEFINA	4588023	41197 E1F
721 628	0	EMERGENCIA	AUX. EMERGEN.	ALBINO NELINA	13347096	99100 E1E
722 629	0	EMERGENCIA	AUX. EMERGEN.	ALBORNOZ, AIDA CELINA	13585094	65144 E1G
723 630	0	EMERGENCIA	AUX. EMERGEN.	ALBORNOZ, MARTA ELENA	20126387	17901 E1A
724 631	0	EMERGENCIA	AUX. EMERGEN.	ALMADRADO, LUIS	10582057	17045 E1D
725 632	0	EMERGENCIA	AUX. EMERGEN.	AMADOR, AMALBERTO	8387488	35092 E16
726 633	0	EMERGENCIA	AUX. EMERGEN.	ANGEL, SANDRA CECILIA	20704191	14985 E1B
727 634	0	EMERGENCIA	AUX. EMERGEN.	ANGULO DE MURIA, MARTA	4847319	4303 E2L
728 635	0	EMERGENCIA	AUX. EMERGEN.	APAZA, ANA	13347955	1518 E1C
729 636	0	EMERGENCIA	AUX. EMERGEN.	ARANDA DE T., MELICIA	4637549	1911 E2D
730 637	0	EMERGENCIA	EMERGENCIA	ARANDA DE S., LUISA	13845351	23731 E1J
731 638	0	EMERGENCIA	AUX. EMERGEN.	ARAPA, ROSARIO	13415704	65806 E1F
732 639	0	EMERGENCIA	AUX. EMERGEN.	ARIAS, FEDRIN	11262495	11433 E1D
733 640	0	EMERGENCIA	AUX. EMERGEN.	ARIAS, VICTOR DANIEL	11538142	82994 E1E
734 641	0	EMERGENCIA	AUX. EMERGEN.	ARIAS, JUAN RAMON	13318121	8245 E1D
735 642	0	EMERGENCIA	AUX. EMERGEN.	ARIAS, MARCELO	20615639	18012 E1A
736 643	0	EMERGENCIA	AUX. EMERGEN.	BALDIVIEZO, CARMEN	11080097	54366 E1D
737 644	0	EMERGENCIA	AUX. EMERGEN.	BALDISSA, ROSA NELINA	14800169	17898 E1A
738 645	0	EMERGENCIA	AUX. EMERGEN.	BALDISSA, CARMEN ROSA	10164185	17046 E1B
739 646	0	EMERGENCIA	AUX. EMERGEN.	BANZUELI, SANTIAGO	12321315	65256 E1D
740 647	0	EMERGENCIA	AUX. EMERGEN.	BARBA, MICHEL ANGEL	16734402	10018 E1D
741 648	0	EMERGENCIA	AUX. EMERGEN.	BARROS DE GUARDIA, OLGA	12236176	82975 E1E
742 649	0	EMERGENCIA	AUX. EMERGEN.	BARROS, MARIA DEL PUERTO	16459012	65766 E1F
743 650	0	EMERGENCIA	AUX. EMERGEN.	CALPANCHAY, ANGELA	6722610	81423 E1E
744 651	0	EMERGENCIA	AUX. EMERGEN.	CANCHO DE RIVERO, ANA	5152028	19887 E1K
745 652	0	EMERGENCIA	AUX. EMERGEN.	CANCO, CLAYD YOLANDA	4722554	7997 E1E
746 653	0	EMERGENCIA	AUX. EMERGEN.	CARDOZO DE RAMOS, MARIA LUISA	14994976	34041 E1I
747 654	0	EMERGENCIA	AUX. EMERGEN.	CARDOZI, ROBERTO	11382774	99088 E1E
748 655	0	EMERGENCIA	AUX. EMERGEN.	CART, CLARA YANICIA	17088085	72832 E1E
749 656	0	EMERGENCIA	AUX. EMERGEN.	CARRASCO DE A., SILVIA	17088085	80819 E1E
750 657	0	EMERGENCIA	AUX. EMERGEN.	CARRASCO, RAUL ORLANDO	17792699	17131 E1B
751 658	0	EMERGENCIA	AUX. EMERGEN.	CARRIZO, VICTOR RAO	12957317	65760 E1G
752 659	0	EMERGENCIA	AUX. EMERGEN.	CARRIZO, ALICIA	4504825	9652 E1L
753 660	0	EMERGENCIA	AUX. EMERGEN.	CASTAÑARES, ENILIO	14308345	11370 E1D
754 661	0	EMERGENCIA	AUX. EMERGEN.	CHACON, LIDIA	6437562	14989 E1B
755 662	0	EMERGENCIA	AUX. EMERGEN.	CHACON DE ROBERTO, ELSA	12957559	54536 E1D
756 663	0	EMERGENCIA	AUX. EMERGEN.	CHACON, LILIANA LUCIA	17175963	99049 E1E
757 664	0	EMERGENCIA	AUX. EMERGEN.	CHARES, ANA EUGENIA	13318212	7989 E1E
758 665	0	EMERGENCIA	AUX. EMERGEN.	COLQUE, MARTE LEO	17208845	15368 E1D
759 666	0	EMERGENCIA	AUX. EMERGEN.	COLQUE, HILDA DEL CARMEN	5971188	10016 E1D
760 667	0	EMERGENCIA	AUX. EMERGEN.	CONDORI MARCOS	20247440	17225 E1B
761 668	0	EMERGENCIA	AUX. EMERGEN.	COPA, CRISTINA	17580987	2143 E1C
762 669	0	EMERGENCIA	AUX. EMERGEN.	COPA, KLEIA TERESA	11164687	72074 E1F
763 670	0	EMERGENCIA	AUX. EMERGEN.	COPA, ROBERTO	14022314	81527 E1E
764 671	0	EMERGENCIA	AUX. EMERGEN.	CORNELI, SERGIO	12712743	99089 E1E
765 672	0	EMERGENCIA	AUX. EMERGEN.	CORTIZ DE PALACIO, LUCIA	14659143	99090 E1E

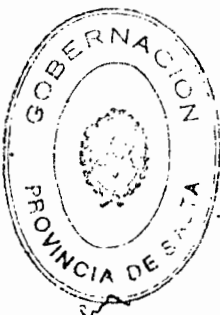

[Handwritten signatures and scribbles]

DECRETO N° 1034

119

ES COPIA

RINA R. DE TORRES
Numeración Gral. Leyes y Decretos
Secretaría Gral. de la Gobernación



6 5 HOSPITAL SAN BERNARDO

IND. ORDEN ORDEN UBICACION ESCALAFONARIA DENOMINACION

SEC. CARGO FUNC.

IND.	ORDEN	ORDEN	UBICACION	ESCALAFONARIA	DENOMINACION
764	673	0	ENFERMERIA	0	AUX. ENFERM.
767	674	0	ENFERMERIA	0	AUX. ENFERM.
768	675	0	ENFERMERIA	0	AUX. ENFERM.
769	676	0	ENFERMERIA	0	AUX. ENFERM.
770	677	0	ENFERMERIA	0	AUX. ENFERM.
771	678	0	ENFERMERIA	0	AUX. ENFERM.
772	679	0	ENFERMERIA	0	AUX. ENFERM.
773	680	0	ENFERMERIA	0	AUX. ENFERM.
774	681	0	ENFERMERIA	0	AUX. ENFERM.
775	682	0	ENFERMERIA	0	AUX. ENFERM.
776	683	0	ENFERMERIA	0	AUX. ENFERM.
777	684	0	ENFERMERIA	0	AUX. ENFERM.
778	685	0	ENFERMERIA	0	AUX. ENFERM.
779	686	0	ENFERMERIA	0	AUX. ENFERM.
780	687	0	ENFERMERIA	0	AUX. ENFERM.
781	688	0	ENFERMERIA	0	AUX. ENFERM.
782	689	0	ENFERMERIA	0	AUX. ENFERM.
783	690	0	ENFERMERIA	0	AUX. ENFERM.
784	691	0	ENFERMERIA	0	AUX. ENFERM.
785	692	0	ENFERMERIA	0	AUX. ENFERM.
786	693	0	ENFERMERIA	0	AUX. ENFERM.
787	694	0	ENFERMERIA	0	AUX. ENFERM.
788	695	0	ENFERMERIA	0	AUX. ENFERM.
789	696	0	ENFERMERIA	0	AUX. ENFERM.
790	697	0	ENFERMERIA	0	AUX. ENFERM.
791	698	0	ENFERMERIA	0	AUX. ENFERM.
792	699	0	ENFERMERIA	0	AUX. ENFERM.
793	700	0	ENFERMERIA	0	AUX. ENFERM.
794	701	0	ENFERMERIA	0	AUX. ENFERM.
795	702	0	ENFERMERIA	0	AUX. ENFERM.
796	703	0	ENFERMERIA	0	AUX. ENFERM.
797	704	0	ENFERMERIA	0	AUX. ENFERM.
798	705	0	ENFERMERIA	0	AUX. ENFERM.
799	706	0	ENFERMERIA	0	AUX. ENFERM.
800	707	0	ENFERMERIA	0	AUX. ENFERM.
801	708	0	ENFERMERIA	0	AUX. ENFERM.
802	709	0	ENFERMERIA	0	AUX. ENFERM.
803	710	0	ENFERMERIA	0	AUX. ENFERM.
804	711	0	ENFERMERIA	0	AUX. ENFERM.
805	712	0	ENFERMERIA	0	AUX. ENFERM.
806	713	0	ENFERMERIA	0	AUX. ENFERM.
807	714	0	ENFERMERIA	0	AUX. ENFERM.
808	715	0	ENFERMERIA	0	AUX. ENFERM.
809	716	0	ENFERMERIA	0	AUX. ENFERM.
810	717	0	ENFERMERIA	0	AUX. ENFERM.
811	718	0	ENFERMERIA	0	AUX. ENFERM.
812	719	0	ENFERMERIA	0	AUX. ENFERM.
813	720	0	ENFERMERIA	0	AUX. ENFERM.
814	721	0	ENFERMERIA	0	AUX. ENFERM.
815	722	0	ENFERMERIA	0	AUX. ENFERM.
816	723	0	ENFERMERIA	0	AUX. ENFERM.



Handwritten signatures and scribbles at the bottom of the page.

C.A.J.I.L. LEGAJAR RSC

D HRS. AFELINDO S Y ROMBERO S
I CIA.

ES COPIA

RINA R. DE TORRES
Secretaría Gral. Leyes y Decretos
Secretaría Gral. de la Gobernación



6 5 HOSPITAL SAN BERNARDO

ORDEN ORDEN OFICINACION ESCALAFONARIA DEMONSTRACION
SEC. CARGO FUNC.

C. N. I. L. L. LEGAJO ASC.

D. NRS. APELLIDOS Y NOMBRES
I. CUM.

817	724	0	ENFERMERIA	AUX. DE ENFERMERIA	MARTINEZ DE NIRO, MARIA	13435784	17398	E18
818	725	0	ENFERMERIA	AUX. DE ENFERMERIA	REINHEZ, JORGE ANTONIO	8090361	82202	E18
819	726	0	ENFERMERIA	AUX. DE ENFERMERIA	MERCAÑO MORICA	28615608	17895	E18
820	727	0	ENFERMERIA	AUX. DE ENFERMERIA	MIRANDA, NORMA BEATRIZ	16308319	2981	E18
821	728	0	ENFERMERIA	AUX. DE ENFERMERIA	NORALES DE VARGAS, LUCIA	13701813	8244	E18
822	729	0	ENFERMERIA	AUX. DE ENFERMERIA	NORALES DE VEDECIA, MARTA	5747564	19973	E18
823	730	0	ENFERMERIA	AUX. DE ENFERMERIA	NOBEN, LISABARD	8171219	38827	E1
824	731	0	ENFERMERIA	AUX. DE ENFERMERIA	NOTA DE LOPEL, MARTA SINDUA	10143331	30741	E27
825	732	0	ENFERMERIA	AUX. DE ENFERMERIA	NOVEDA ANILES, ISABEL	18019754	72488	E18
826	733	0	ENFERMERIA	AUX. DE ENFERM.	NUZU, ALICIA	13118977	11380	E18
827	734	0	ENFERMERIA	AUX. ENFERM.	ODONDEZ, GLORIA IRENE	5660728	19894	E18
828	735	0	ENFERMERIA	AUX. ENFERM.	OROLEVA, STELLA MARIS	18682535	10114	E18
829	736	0	ENFERMERIA	AUX. ENFERM.	OROLEVA, STELLA MARIS	18517635	10282	E18
830	737	0	ENFERMERIA	AUX. ENFERM.	OSTIZ DE LIENARD, MARTA ALICIA	13118949	8219	E18
831	738	0	ENFERMERIA	AUX. ENFERM.	PACHECO DE COBONE, MARTA	16000462	82996	E18
832	739	0	ENFERMERIA	AUX. ENFERM.	PABILLA VICTOR	16900359	82097	E18
833	740	0	ENFERMERIA	AUX. ENFERM.	PACILO, ALICIA	10492376	9816	E18
834	741	0	ENFERMERIA	AUX. ENFERM.	PANZOLA, EDITH	3280673	24834	E11
835	742	0	ENFERMERIA	AUX. ENFERM.	PARADA DE VEDIA, MARTA	17146545	9772	E18
836	743	0	ENFERMERIA	AUX. ENFERM.	PARADA, OLGA ASUNCIÓN	18168522	82912	E18
837	744	0	ENFERMERIA	AUX. ENFERM.	PELIC, JOSE	16182877	9232	E18
838	745	0	ENFERMERIA	AUX. ENFERM.	PERALTA, ROBERTO	12873181	17136	E18
839	746	0	ENFERMERIA	AUX. ENFERM.	QUIROGA DE CAROZZO, KIRIA	12231009	8004	E18
840	747	0	ENFERMERIA	AUX. ENFERM.	RAMOS, EDUARDO ABEI	11946557	3305	E18
841	748	0	ENFERMERIA	AUX. ENFERM.	RAMOS, RESTOR FABIAN	17116450	9532	E18
842	749	0	ENFERMERIA	AUX. ENFERM.	RAMOS, MARTA LUISA	11283313	56389	E18
843	750	0	ENFERMERIA	AUX. ENFERM.	REYES DE MORENO, EMILIA	13701428	82980	E18
844	751	0	ENFERMERIA	AUX. ENFERM.	RILES, CERNAR	4874779	9131	E18
845	752	0	ENFERMERIA	AUX. DE ENFERMERIA	RIVERA, CARMEN	8170585	8819	E18
846	753	0	ENFERMERIA	AUX. DE ENFERMERIA	RODRIGUEZ DE ALBERTO, CARMEN	5735531	20123	E18
847	754	0	ENFERMERIA	AUX. DE ENFERMERIA	RODRIGUEZ DE MORENO, CLORIA	11282025	54365	E18
848	755	0	ENFERMERIA	AUX. DE ENFERMERIA	RODRIGUEZ, CLORIA MARCELA	6898045	56389	E18
849	756	0	ENFERMERIA	AUX. DE ENFERMERIA	RODRIGUEZ, JOSE RIZABARD	13908672	17222	E18
850	757	0	ENFERMERIA	AUX. DE ENFERMERIA	RODRIGUEZ, ROSABAR	17387682	82765	E18
851	758	0	ENFERMERIA	AUX. DE ENFERMERIA	ROJAS DE A, MARTA TERESA	12957395	82790	E18
852	759	0	ENFERMERIA	AUX. DE ENFERMERIA	ROJAS DE ROMANO, CARMEN	10340815	45791	E18
853	760	0	ENFERMERIA	AUX. DE ENFERMERIA	ROJAS, ROSALIA	1532138	24833	E18
854	761	0	ENFERMERIA	AUX. DE ENFERMERIA	ROJAS, SILVIA	21182932	2889	E18
855	762	0	ENFERMERIA	AUX. DE ENFERMERIA	RODRIGO DE CRANNO, CLAUDIA	16000537	10293	E18
856	763	0	ENFERMERIA	AUX. DE ENFERMERIA	ROEL, JULIA TERESA	17572182	18027	E28
857	764	0	ENFERMERIA	AUX. DE ENFERMERIA	ROEL, LINDA LUZ AMERICA	22606631	17047	E18
858	765	0	ENFERMERIA	AUX. DE ENFERMERIA	ROEL, MELINA	10949049	61994	E18
859	766	0	ENFERMERIA	AUX. DE ENFERMERIA	ROJAS, PETRONA	5616113	81948	E18
860	767	0	ENFERMERIA	AUX. DE ENFERMERIA	ROJAS, PETRONA	11306882	72445	E18
861	768	0	ENFERMERIA	AUX. DE ENFERMERIA	SALAZAR, NIGUEL ANHEL	17791383	14928	E18
862	769	0	ENFERMERIA	AUX. DE ENFERMERIA	SALAZAR, VICTOR MIRO	13222603	10164	E18
863	770	0	ENFERMERIA	AUX. DE ENFERMERIA	SALINAS, ESTHER JUANA	11283889	82743	E18
864	771	0	ENFERMERIA	AUX. DE ENFERMERIA	SANCHEZ DE FURTI, REGINA	4054666	38796	E18
865	772	0	ENFERMERIA	AUX. DE ENFERMERIA	SANCHEZ DE GUARDIA, BECERRA	12112316	9876	E18
866	773	0	ENFERMERIA	AUX. DE ENFERMERIA	SANDESO DE FIGUEROA, CATALINA	4980183	6291	E21
867	774	0	ENFERMERIA	AUX. DE ENFERMERIA	SHOCHO, CRISTINA	11282889	81103	E18



Handwritten signatures and scribbles at the bottom of the page.

DECRETO N° 1034

121

ES COPIA

RINA R. DE TORRES
Numeración Gral. Leyes y Decretos
Secretaria Gral. de la Gobernación



6 5 HOSPITAL SAN BERNARDO

MRD. ORDEN UBICACION ESCALAFONARIA DENOMINACION
SEC. CARGO FUNC.

D. MRS. APPELLIDOS Y NOMBRES/
I. CUI.

C.U.I.L. LEGAJO ASC

Table with 5 columns: No. (848-918), Orden (0), Ubicación (e.g., ENFERMERIA), Escalafonaria (e.g., AUX. DE ENFERMERIA), Denominación (e.g., AUX. DE ENFERMERIA), CUI. (e.g., 65033 E1G), Legajo Asc. (e.g., 2905 E1B).

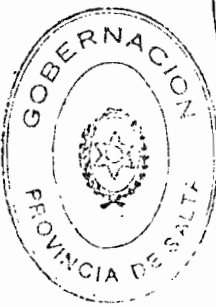

Handwritten signatures and scribbles at the bottom of the page.



6 5 HOSPITAL SAN BERNARDO

ORD. ORDEN UBICACION ESCALAFONARIA DENOMINACION C.U.I.L.L. LEGAJO ASC
SEC. CARGO FUNC. P. HRS. APELLIDOS Y NOMBRES/S I CUA.

919	826	0 TECNICO	TECNICO EN ESTERILIZACION	CONTRAZ DE HOLINA, LUISA	12894446	3541	718
920	827	0 TECNICO	TECNICO EN ESTERILIZACION	GUARDO, ANIVER	16588331	3540	118
921	828	0 TECNICO	TECNICA EN ESTERILIZACION	HACIA, ANANDA	6573427	3216	728
922	829	0 TECNICO	TECNICA EN ESTERILIZACION	PERALTA, LUSTERIA	12409102	3526	728
923	830	0 TECNICO	TECNICO EN ESTERILIZACION	TELJEMIN, SUSANA	18019655	3526	718
924	831	0 TECNICO	TECNICO EN ESTERILIZACION	ZEPHA, ORLANDO	16307053	8856	720
925	832	0 MANTENIMIENTO	CAPELLERO	ARAGON, JORGE	13637737	2941	910
926	833	0 MANTENIMIENTO	CAPELLERO	BETANCUR, JUAN	17386992	54780	910
927	834	0 MANTENIMIENTO	CAPELLERO	CANO, OSCAR	16451014	3144	910
928	835	0 MANTENIMIENTO	CAPELLERO	CASTILLO, ALFREDO	13457122	82786	920
929	836	0 MANTENIMIENTO	CAPELLERO	COCCHIAR, JUAN DE LA CRUZ	14176277	81495	910
930	837	0 MANTENIMIENTO	CAPELLERO	FABIAN, CARLOS	7233765	26550	910
931	838	0 MANTENIMIENTO	CAPELLERO	FLORES, JOSE LEON	12666925	82392	910
932	839	0 MANTENIMIENTO	CAPELLERO	FLORES, JOSE LEON	17386915	9498	910
933	840	0 MANTENIMIENTO	CAPELLERO	FLORES, JOSE LEON	10271335	82768	910
934	841	0 MANTENIMIENTO	CAPELLERO	HERREIRA, CEFERINO	11851571	99991	910
935	842	0 MANTENIMIENTO	CAPELLERO	LOPEZ, SERGIO	10881834	11696	910
936	843	0 MANTENIMIENTO	CAPELLERO	LOPEZ, MANUEL	12692646	65026	910
937	844	0 MANTENIMIENTO	CAPELLERO	HAWANI, CARLOS	17353861	11283	910
938	845	0 MANTENIMIENTO	CAPELLERO	HAYZA, VICTOR	16517627	3288	910
939	846	0 MANTENIMIENTO	CAPELLERO	MONTAGES, JOSE ABEL	11834697	3532	910
940	847	0 MANTENIMIENTO	CAPELLERO	RODRIGUEZ, NICOL ALBERTO	16297323	82949	910
941	848	0 MANTENIMIENTO	CAPELLERO	SALCADO, PROSPERO	12538840	65032	910
942	849	0 MANTENIMIENTO	CAPELLERO	VEJA, JUAN CARLOS	7674957	11372	910
943	850	0 MANTENIMIENTO	CAPELLERO	PASCUAL, LUIS A.	14251078	2247	920
944	851	0 MANTENIMIENTO	CAPELLERO	RODRIGUEZ, LUIS ROBERTO	13347077	82198	910
945	852	0 MANTENIMIENTO	CAPELLERO	MORENO RAMIREZ, ATILIO	38482426	11269	920
946	853	0 MANTENIMIENTO	CAPELLERO	NAVARRO, PEDRO CELESTINO	8202822	1353	910
947	854	0 MANTENIMIENTO	CAPELLERO	ARENA, JULIO RAFAEL	8176942	81439	920
948	855	0 MANTENIMIENTO	CAPELLERO	ARIZA, ELBA TERESA	14708439	82830	910
949	856	0 ADMINISTRATIVO	AUX. ADMINISTRATIVA	SCHUBERT DE COCCHIAR, ANA INES	5677714	62640	920
950	857	0 ADMINISTRATIVO	EFERENTE SANITARIO	CARDINA, SILVIA	14663911	82245	920
951	857	0 ADMINISTRATIVO	AUX. ADMINISTRATIVA	ARGUELLO, ALBERTO	14497588	8542	910
952	858	0 ADMINISTRATIVO	AUX. ADMINISTRATIVO	ZALAZAR DE RIVERO, YOLANDA	12423822	82866	910
953	859	0 ADMINISTRATIVO	AUX. ADMINISTRATIVO	ROMERO, ABELLINA	11262808	42775	920
954	860	0 ADMINISTRATIVO	AUX. ADMINISTRATIVO	GERONIMO DE GONZALEZ, ALICIA	11834719	65216	920
955	860	0 PROFESIONAL	JEFE DE PROGRAMA DE SALUD	FLORES CARLOS ALBERTO	7264990	19993	920
956	861	0 PROFESIONAL	PROFESIONAL ASISTENTE	HUSA, INES	3025637	65747	920
957	862	0 PROFESIONAL	PROFESIONAL ASISTENTE NUTRICIONISTA	LOPEZ PEREZ, VICTORIA	11539780	6816	920
958	862	0 PROFESIONAL	JEFE DE PROGRAMA COMUNITARIO	LOPEZ PEREZ, VICTORIA	11539180	6816	920
959	863	0 PROFESIONAL	PROF. ASISTENTE LIC. SERVICIO SOCIAL	CALLARDO DE COPA, ELVA	1220164	8644	920
960	864	0 PROFESIONAL	PROF. ASISTENTE LIC. SERVICIO SOCIAL	LOPEZ, WANCY	13844891	9597	920
961	864	0 PROFESIONAL	PROF. ASISTENTE LIC. SERVICIO SOCIAL	SOTO, CRISTINA DEL VALLE	21310304	29473	920
962	865	0 PROFESIONAL	PROFESIONAL ASISTENTE LIC. SERVICIO SOCIAL	REBECCA MORGANO	6944502	5344	940
963	866	0 TECNICO	CAPELLAN	BALDI, ENRIQUE	11834356	72795	940
964	867	0 TECNICO	CAPELLAN	ROJAS DEARTE, CLARA	219752	8708	920
965	868	0 ENFERMERIA	ENF. PROFESIONAL	REINOSO, RAUL	11644665	69517	920
966	869	0 PROGRAMA	PROF. ASISTENTE	AMATE DE WAGER, MARY MITA ELIZABETH	11735074	65829	920
967	870	0 PROGRAMA	PROF. ASISTENTE	CHAVARRIA MANUEL	8175056	42680	920
968	870	0 PROFESIONAL	ENFERMERA PROFESIONAL	CUERRENO, NELLY	12409476	56388	920
969	871	0 ENFERMERIA	ENFERMERA PROFESIONAL				

ES COPIA

RINA R. DE TORRES
Numeración Gral. Leyes y Decretos
Secretaría Gral. de la Gobernación





DECRETO Nº 1034

123

ES COPIA

C. Torres
RINA R. DE TORRES

Ministerio Gral. Leyes y Decretos
Secretaría Gral. de la Gobernación



6 5 HOSPITAL SAN BERNARDO

Nº. ORDEN ORDEN UBICACION ESCALAFONARIA PERMUTACION
SEC. CARGO FUNC.

970	872	0	ENFERMERIA	LICENCIADA EN ENFERMERIA	
971	0	99	PROGRAMA	JEFA DE PROGRAMA ESTADISTICAS E INFORMATICA	
972	873	0	PROFESIONAL	PROF. ASISTENTE	
973	0	100	TECNICO	SEFE DE SERVICIO INFORMATICA	
974	874	0	TECNICO	TECNICO EN ESTADISTICAS	
975	875	0	TECNICO	TECNICO EN ESTADISTICAS	
976	876	0	TECNICO	TECNICO EN ESTADISTICAS	
977	877	0	ADMINISTRATIVO	AUX. ADMINISTRATIVA	
978	878	0	ADMINISTRATIVO	AUX. ADMINISTRATIVA	
979	879	0	ADMINISTRATIVO	AUX. ADMINISTRATIVA	
980	880	0	ADMINISTRATIVO	AUX. ADMINISTRATIVA	
981	881	0	ADMINISTRATIVO	AUX. ADMINISTRATIVA	
982	882	0	ADMINISTRATIVO	AUX. ADMINISTRATIVA	
983	883	0	ADMINISTRATIVO	AUX. ADMINISTRATIVA	
984	884	0	ADMINISTRATIVO	AUX. ADMINISTRATIVA	
985	885	0	ADMINISTRATIVO	AUX. ADMINISTRATIVA	
986	886	0	ADMINISTRATIVO	AUX. ADMINISTRATIVA	
987	887	0	ADMINISTRATIVO	AUX. ADMINISTRATIVA	
988	888	0	ADMINISTRATIVO	AUX. ADMINISTRATIVA	
989	889	0	ADMINISTRATIVO	AUX. ADMINISTRATIVA	
990	890	0	ADMINISTRATIVO	AUX. ADMINISTRATIVA	
991	891	0	ADMINISTRATIVO	AUX. ADMINISTRATIVA	
992	892	0	ADMINISTRATIVO	AUX. ADMINISTRATIVA	
993	893	0	ADMINISTRATIVO	AUX. ADMINISTRATIVA	
994	894	0	ADMINISTRATIVO	AUX. ADMINISTRATIVO	
995	895	0	ADMINISTRATIVO	AUX. ADMINISTRATIVO	
996	896	0	ADMINISTRATIVO	AUX. ADMINISTRATIVO	
997	897	0	ADMINISTRATIVO	AUX. ADMINISTRATIVO	
998	898	0	ADMINISTRATIVO	AUX. ADMINISTRATIVO	
999	899	0	ADMINISTRATIVO	AUX. ADMINISTRATIVO	
1000	900	0	ADMINISTRATIVO	AUX. ADMINISTRATIVO	
1001	901	0	ADMINISTRATIVO	AUX. ADMINISTRATIVO	
1002	902	0	ADMINISTRATIVO	AUX. ADMINISTRATIVO	
1003	903	0	ADMINISTRATIVO	AUX. ADMINISTRATIVO	
1004	904	0	ADMINISTRATIVO	AUX. ADMINISTRATIVO	
1005	905	0	ADMINISTRATIVO	AUX. ADMINISTRATIVO	
1006	906	0	ADMINISTRATIVO	AUX. ADMINISTRATIVO	
1007	907	0	ADMINISTRATIVO	AUX. ADMINISTRATIVO	
1008	908	0	ADMINISTRATIVO	AUX. ADMINISTRATIVO	
1009	909	0	ADMINISTRATIVO	AUX. ADMINISTRATIVO	
1010	910	0	ADMINISTRATIVO	AUX. ADM.	
1011	911	0	ADMINISTRATIVO	AUX. ADM.	
1012	912	0	ADMINISTRATIVO	AUX. ADM.	
1013	913	0	ADMINISTRATIVO	AUX. ADM.	
1014	914	0	ADMINISTRATIVO	AUX. ADM.	
1015	915	0	ADMINISTRATIVO	AUX. ADM.	
1016	916	0	ADMINISTRATIVO	AUX. ADM.	
1017	917	0	ADMINISTRATIVO	AUX. ADM.	
1018	918	0	ADMINISTRATIVO	AUX. ADM.	
1019	919	0	ADMINISTRATIVO	AUX. ADM.	
1020	920	0	ADMINISTRATIVO	AUX. ADM.	

P. DRS. APELLIDOS Y NOMBRES
I. CUA.

C.U.I.L. LEGAJO ASC

1334685	8763	ED	OMAR DE RODRIGUEZ, MIRIAM
3025437	6547	P3	HICA, IRES
567714	6260	P3	SCHREIBER DE CUCHARO, ANA IRES
0	0	0	VAGANTE
14768381	3260	T3B	MAORITTO, ELIO
13845349	45751	T3F	MACRITTO, VERONICA
5974507	41507	T3H	LOPEL, ROSA DEL VALLE
1301942	53849	A1D	ALAMORZI, NORBA BEATRIZ
4340812	42141	A1C	ATON, VICTORIA
1377179	2175	A1C	CARR, ANILIA BEATRIZ
12959215	11329	A1J	DOTLE, ALICIA
5315050	24153	A1J	FABIAN DE ECHENIQUE, MARTA
12572189	11504	A1D	HABAGA DE COLIBITO, CLAUDIA
11616171	81511	A1E	HELGAR, TERESA
6722593	2511	A1C	RODRIGUEZ DE BARRIO, ENILIA
5139174	1989	A2X	ROLAN DE BOUTONEROS, BERTIA
1553656	45819	A1F	RODENO, NEOLINDA
1493387	82730	A1E	CARRON, YOLANDA
14007447	853	A2E	RIOJA, NORBA
17782518	1154	A2D	VALDIVIA, MIRIAM ESTER
4383902	10790	A1K	VILLAS DE MAYAR, MARIA
14953847	81065	A1E	QUEJERO DE FABIAN, MIRIAM
1488424	45282	A2F	CASTRO DE BERNABON, PATRICIA
1635428	82738	A1E	CASINIRO, FIDEL
1253696	11513	A2D	CARROZO, CESTIA
367763	4132	A1G	PROFR DE JARAMA, OFELIA
17043013	8216	A2D	CARRANZA, ROSENI
17581143	92638	A2E	AGUIRO, SANDRA BEATRIZ
11943896	45788	A1E	HINA DE JAEZ, CLORIA
4697845	45351	A2C	QUEBRA DE CRAMAD, ESTER
1796898	12139	A2C	ARON, ELIDIO PABLO
13578810	45883	A2C	ARCE, OMAR BAHAR
16336951	45883	A1D	RODI, GRUJADO REBE
11069983	3270	A1D	CARRIZO, ANELIA
7254437	72502	A1G	PIAZ, CARLOS ALBERTO
13346876	72810	A1F	OLIVERA, VICTOR NILO
10167322	9346	A2D	MALIANA, OSCAR
10473211	81497	A2E	REMO, SILVIA
4432510	86824	A1E	MENCHINI, REGENDES
14875992	8039	A1D	TEYES, BLANCA RICOLUSA
658695	4984	A2L	ZOLANA, NORBA
11339437	65025	A2E	CARROZO, MARLA DEL VALLE
1417698	9230	A2D	OMAR, ROSE FRANCISCO
6163516	9250	A2D	RUSSI, CRISTINA
13286989	11514	T2B	TORRES, JULIA
13347423	32979	T2B	RODRIGUEZ DE C., NORBA
17580995	11375	A1D	BARTISTA, SERGIO
3677798	42499	A1J	ADMINI, REGENDES
14533538	82130	A2E	PARIENTE, OFELIA
14708745	11273	A2D	FLORDES EVELIA
14488240	82707	A2E	MEJIAS, MIGUEL

6 5 HOSPITAL SAN BERNARDO

NRD. ORDEN UBICACION ESCALAFONARIA DENOMINACION
SEC. CARGO FUNC.

NRD.	ORDEN	UBICACION	ESCALAFONARIA	DENOMINACION	SEC. CARGO FUNC.	AUX. AUM.	0	1RS. APELLIDOS Y NOMBRES	C.U.I.L.A.	LEGADO ASC
1021	921	0	ADMINISTRATIVO	AUX. AUM.	0	1470900	0	QUINRY, GONIELA	0	81514 AZE
1022	922	0	ADMINISTRATIVO	ANALISTA PROGRAMADOR	0	5974507	0	VACANTE	0	41507 TF
1023	0	101	JEFE DE SERVICIO	JEFE DE SERVICIO INSCRIPCION Y ARCHIVO	0	13845369	0	LOPEZ, ROSA DEL VALLE	0	45751 TF
1024	0	102	JEFE DE SERVICIO	JEFE DE SERVICIO DE ADMISION Y EGRESO	0	16627500	0	MACRITTO, VIRGINIA	0	0
1025	0	103	GERENCIA	GERENTE ADMINISTRATIVO	0	5809837	0	CIANGRECO, OSVALDO EDUARDO	0	19099 AKZ
1026	923	0	ADMINISTRATIVO	AUX. AUM.	0	18244089	0	NEJIMA DE VICENTINI, SILVIA	0	19448 AUJ
1027	924	0	ADMINISTRATIVO	CONTADOR PUBLICO NACIONAL	0	5335349	0	RIESEA, JULIANA	0	28714 AUJ
1028	925	0	ADMINISTRATIVO	AUX. AUM.	0	9976985	0	VILLAGRAN, ELSA NATILDE	0	42054 AZN
1029	926	0	ADMINISTRATIVO	AUX. AUM.	0	4872482	0	GARRIDO, JULIA DEL CARMEN	0	11571 HD
1030	927	0	ADMINISTRATIVO	AUX. AUM.	0	16380285	0	CORDOBA, NORMA	0	11461 AD
1031	928	0	ADMINISTRATIVO	AUX. AUM.	0	16733275	0	BIEMS, PATRICIA	0	80388 AZE
1032	929	0	ADMINISTRATIVO	AUX. AUM.	0	17043163	0	RIEVA, CARLOS RANDI	0	9336 AZB
1033	930	0	ADMINISTRATIVO	AUX. AUM.	0	16734657	0	SALE, JORGE	0	81520 AD
1034	931	0	ADMINISTRATIVO	AUX. AUM.	0	16734657	0	VILLAGRAN, LILIANA	0	38792 AZC
1035	932	0	ADMINISTRATIVO	AUX. AUM.	0	6723674	0	DEL VECCHIO, MARIA DE LOS ANGELES	0	23597 AUJ
1036	933	0	ADMINISTRATIVO	AUX. AUM.	0	6633393	0	GODINO, MARIT	0	9215 AZD
1037	934	0	ADMINISTRATIVO	AUX. AUM.	0	11233170	0	SOSA, ESTER DEL VALLE	0	54750 AZC
1038	935	0	ADMINISTRATIVO	AUX. AUM.	0	20247799	0	ELIHEKZ, DANIEL	0	81315 AZE
1039	936	0	ADMINISTRATIVO	AUX. AUM.	0	11943296	0	CARDUO, DORIS	0	11741 AZD
1040	937	0	ADMINISTRATIVO	AUX. AUM.	0	17166253	0	TOLKA DE CATERREZ, HINCY	0	23700 AZE
1041	938	0	ADMINISTRATIVO	AUX. AUM.	0	11528822	0	HARTINEZ, JUAN CARLOS	0	6393 AUJ
1042	939	0	ADMINISTRATIVO	AUX. AUM.	0	5275459	0	ARDO DE RUIZ, MARIA LUISA	0	0
1043	0	104	PROGRAMA	RECEPCIONISTA	0	13034161	0	NATANIA CESAR RICARDO	0	72201 HFF
1044	0	105	JEFE DE SERVICIO	JEFE DE PROGRAMA DE FISCALIZACION Y CONTROL DE SERV. GSALES.	0	0	0	VACANTE	0	0
1045	0	106	JEFE DE SERVICIO	JEFE SERVICIO EQUIPAMIENTO MEDICO	0	0	0	VACANTE	0	0
1046	0	107	JEFE DE SERVICIO	JEFE SERVICIO SERVICIOS GENERALES	0	0	0	VACANTE	0	0
1047	940	0	MANTENIMIENTO	PROF. ASIST. INGENIERO	0	16517433	0	FERRETTI DE BELMORTE, ANA MARIA	0	1915 HED
1048	941	0	MANTENIMIENTO	CALDERISTA	0	13028492	0	LOPEZ, ALEJANDRO	0	8283 HFF
1049	942	0	MANTENIMIENTO	CALDERISTA	0	5971509	0	LOPEZ, ALEJANDRO	0	72114 NUJ
1050	943	0	MANTENIMIENTO	CALDERISTA	0	9172911	0	LOPEZ, SECOR VICENTE	0	42276 HCH
1051	944	0	MANTENIMIENTO	CALDERISTA	0	7247715	0	DOZZETA, ROBERTO SECONDO	0	21089 NZL
1052	945	0	MANTENIMIENTO	CALDERISTA	0	12201474	0	RODRIGO, JUAN DOMINGO	0	54008 HAF
1053	946	0	MANTENIMIENTO	CALDERISTA	0	12817750	0	GARCIA, ROSE	0	6574 HLD
1054	947	0	MANTENIMIENTO	CALDERISTA	0	14802322	0	AGUIAR, ROSARIO	0	3186 HIA
1055	948	0	MANTENIMIENTO	ELECTRICISTA	0	10582441	0	CHICRY, JUAN FERNANDO	0	23490 HZK
1056	949	0	MANTENIMIENTO	ELECTRICISTA	0	1689134	0	ROMAS, FRANCISCO CERVARO	0	2010 HGC
1057	950	0	MANTENIMIENTO	ELECTRICISTA	0	11782954	0	CHICRY, OSCAR	0	81512 HIE
1058	951	0	MANTENIMIENTO	ELECTRICISTA	0	10874979	0	ROMANO, JOSE EDUARDO	0	82906 HIE
1059	952	0	MANTENIMIENTO	ELECTRICISTA	0	11522410	0	ROMANO, VICENTE RIBELQUE	0	9175 HED
1060	953	0	MANTENIMIENTO	ELECTRICISTA	0	18647450	0	COZANI, ERIQUEL ANGEL	0	1466 HIC
1061	954	0	MANTENIMIENTO	ELECTRICISTA	0	72191509	0	HILDEBRAN, MARIO ALBERTO	0	72193 HCF
1062	955	0	MANTENIMIENTO	PUMPERO	0	9141305	0	PANTORA, OSCAR	0	53210 HCC
1063	956	0	MANTENIMIENTO	PUMPERO	0	8534859	0	FLORES, FORTINATO	0	23150 HIE
1064	957	0	MANTENIMIENTO	PUMPERO	0	7605549	0	CAMPOS, RICARDO	0	2033 HZC
1065	958	0	MANTENIMIENTO	CARPINTERO	0	14207464	0	JURADO, JUSTINO AMRES	0	72197 HFF
1066	959	0	MANTENIMIENTO	CARPINTERO	0	8170612	0	AGUIER, ROSA ERECELILLO	0	7919 HSL
1067	960	0	MANTENIMIENTO	HEBERRO	0	13034161	0	CABEZAS, PEDRO	0	72201 HFF
1068	961	0	MANTENIMIENTO	HEBERRO	0	12408615	0	NATANIA CESAR RICARDO	0	8743 HZB
1069	962	0	MANTENIMIENTO	ALBAÑIL	0	5074861	0	COCH GUARDO, EDUARDO	0	34682 HZI
1070	963	0	MANTENIMIENTO	PIÑOR	0	724982	0	AGUIA VICENTE	0	99078 HIE
1071	964	0	MANTENIMIENTO	PIÑOR	0	0	0	BIORIO, FRANCIS ADAM	0	0



[Handwritten signatures and scribbles]

124

ES COPIA

[Handwritten signature]
 RINA R. DE TORRES
 Numeración Graf.Leyes y Decretos
 Secretaria Graf. de la Gobernación



1034



6 5 HOSPITAL SAN BERNARDO

MRO. ORDEN ORDEN UBICACION ESCALAFONARIA DENOMINACION

SEC. CARGO FUNC.

9 HRS. APELLIDOS Y NOMBRES
I CUA.

C.U.I.L.L. LEGALDO ASC

1072	945	0	MANTENIMIENTO	PINTOR	MARQUINA, PEDRO	7638895	82288	R1E
1073	946	0	MANTENIMIENTO	TECNICO ELECTRONICO	BIAZ, ALFREDO	5074653	17089	M41
1074	967	0	MANTENIMIENTO	TECNICO ELECTRONICO	AGUIRRE, LUIS	8162045	9177	M4C
1075	968	0	MANTENIMIENTO	TECNICO ELECTROMECANICO	LICOURNE, DANTEL	1758022	0	M3B
1076	969	0	MANTENIMIENTO	TECNICO ELECTRONICO	SANCHEZ CASTILLO JOSE MANUEL	16016431	11673	M4D
1077	970	0	MANTENIMIENTO	TECNICO ELECTRONICO	CASTELLANOS, EDUARDO	8147257	30927	T21
1078	971	0	MANTENIMIENTO	TECNICO ELECTRONICO	JARRET, ENAR	11715560	54781	M4B
1079	972	0	MANTENIMIENTO	TECNICO ELECTRONICO	BURCOS, VICTOR DANTEL	11845495	82222	M4E
1080	973	0	MANTENIMIENTO	PERSONAL DE SERVICIOS	CAYO PEDRO OSCAR	8182783	30320	M1J
1081	974	0	MANTENIMIENTO	PERSONAL DE SERVICIOS	APAZA CATALINA PASTOR	4543439	21625	M1K
1082	975	0	MANTENIMIENTO	PERSONAL DE SERVICIOS	AGUILAR DE ENCERRAR FRANCISCA	4194407	9187	M2D
1083	976	0	MANTENIMIENTO	PERSONAL DE SERVICIOS	ALONSO ROSA ARCELLA	1303266	81219	M2E
1084	977	0	MANTENIMIENTO	PERSONAL DE SERVICIOS	BORRAS DE ACEVEDO OLGA MERCEDES	1683561	11599	M2D
1085	978	0	MANTENIMIENTO	PERSONAL DE SERVICIOS	ATUSA MARIA MERCEDES	4704447	81224	M2E
1086	979	0	MANTENIMIENTO	PERSONAL DE SERVICIOS	COPE DE MARIANA LAURA	5084126	84311	M1F
1087	980	0	MANTENIMIENTO	PERSONAL DE SERVICIOS	COLABE DE ALFREDO PASTORA	13701982	45228	M1G
1088	981	0	MANTENIMIENTO	PERSONAL DE SERVICIOS	CORDOBA ALBINA LEONOR	6063745	82315	M2E
1089	982	0	MANTENIMIENTO	PERSONAL DE SERVICIOS	CORONEL DE ECUIA GERONIMA	11539407	82354	M2E
1090	983	0	MANTENIMIENTO	PERSONAL DE SERVICIOS	CHAVARRIA LIA LUCIA	1717721	23487	M1J
1091	984	0	MANTENIMIENTO	PERSONAL DE SERVICIOS	CORRALAN VIBENIA	12469874	45789	M2F
1092	985	0	MANTENIMIENTO	PERSONAL DE SERVICIOS	CALSAVA OSYDIA ISIDORA	10146065	45785	M1F
1093	986	0	MANTENIMIENTO	PERSONAL DE SERVICIOS	CHARRRO DE FERRA, FRANCISCA	11834954	72846	M1E
1094	987	0	MANTENIMIENTO	PERSONAL DE SERVICIOS	MAHATI DE PERA, ROSA	14308463	9708	M1D
1095	988	0	MANTENIMIENTO	RECEPCIONISTA DE GUARDIA	CAETAN DE LOPEZ, TERESITA	11834138	11577	M2D
1096	989	0	MANTENIMIENTO	RECEPCIONISTA DE GUARDIA	ORELLANA, NELLY HELGA	10494837	9194	M1D
1097	990	0	MANTENIMIENTO	MUCHACHA	CRUZ, EVELIA VALENTINA	5415404	45162	M2E
1098	991	0	MANTENIMIENTO	MUCHACHA	ARAUZ, JULIA	4963399	54574	M1C
1099	992	0	MANTENIMIENTO	MUCHACHA	ESQUIBAR DE VERA, MARIA	11725982	81501	M1E
1100	993	0	MANTENIMIENTO	MUCHACHA	REINOSO, RONICA	1690087	9214	M1C
1101	994	0	MANTENIMIENTO	MUCHACHA	GUTIERRO DE T. ANA	12872653	1449	M1C
1102	995	0	MANTENIMIENTO	MUCHACHA	RODRIGUEZ ANDELICA	5747401	9209	M1D
1103	996	0	MANTENIMIENTO	MUCHACHA	ESPINOZA, FANNY ROSA	5496439	45847	M2F
1104	997	0	MANTENIMIENTO	MUCHACHA	ESCALANTE, SILVIA	20189747	11382	M2D
1105	998	0	MANTENIMIENTO	MUCHACHA	FUENTES DE BONIFAZA, MERCEDES	5443913	82314	M2E
1106	999	0	MANTENIMIENTO	MUCHACHA	FLORES DE CRUZ, ELVIRA	11834789	81518	M1D
1107	1000	0	MANTENIMIENTO	MUCHACHA	FISHER DE BARRERO, DIEGA CELIA	5477115	19107	M1K
1108	1001	0	MANTENIMIENTO	MUCHACHA	FRIAS DE VILTE, MARIA LUISA	13841492	9202	M2D
1109	1002	0	MANTENIMIENTO	MUCHACHA	GARCIA DE INDIANA, BERTHA	6387744	28459	M1J
1110	1003	0	MANTENIMIENTO	MUCHACHA	GERONIMO DE BONIFAZIO, FRANCISCA	4453404	72851	M1F
1111	1004	0	MANTENIMIENTO	MUCHACHA	GONZALEZ NAVARRO DE ARIAS, CUILLEMITINA	17175764	78955	M1G
1112	1005	0	MANTENIMIENTO	MUCHACHA	GOPE DE CINEKE, ROBERTA	6439226	45938	M1G
1113	1006	0	MANTENIMIENTO	MUCHACHA	GUAYAS DE NAVARRO, JULIA ANDREA	1238971	81646	M2E
1114	1007	0	MANTENIMIENTO	MUCHACHA	LOPEZ DE VILCA, PABLA	5869076	9206	M1A
1115	1008	0	MANTENIMIENTO	MUCHACHA	ROJAS DE GONZA, ELVA AZUCENA	11572311	41973	M1R
1116	1009	0	MANTENIMIENTO	MUCHACHA	REIZ, DORA ZULEMA	14489534	9201	M1R
1117	1010	0	MANTENIMIENTO	MUCHACHA	TRUFA DE VILCHEZ, ROSA MELINA	4383534	23553	M1A
1118	1011	0	MANTENIMIENTO	MUCHACHA	PISAN DE VILLABRA, JOSEFA	3328369	38068	M1H
1119	1012	0	MANTENIMIENTO	MUCHACHA	VEGA, NILMA ESPERANZA	11080317	54184	M2C
1120	1013	0	MANTENIMIENTO	MUCHACHA	LAMRU, CRISTELA	5653449	82164	M1D
1121	1014	0	MANTENIMIENTO	MUCHACHA	LOPEZ DE VILLABRA, MAYBEE	4346058	19079	M2C
1122	1015	0	MANTENIMIENTO	MUCHACHA	LOPEZ, CLEOTILDE	11830041	82624	M2E

RINA R. DE TORRES
Numeración Gral. Leyes y Decretos
Secretaria Gral. de la Gobernación



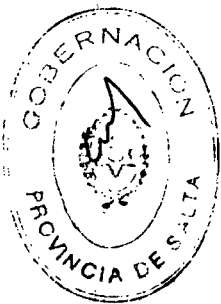

6 5 HOSPITAL SAN BERNARDO

ORD. ORDEN UBICACION ESCALAFONARIA DENOMINACION
SEC. CARGO FUNC.

1123	1016	0	MANTENIMIENTO	NIQUANA
1124	1017	0	MANTENIMIENTO	NIQUANA
1125	1018	0	MANTENIMIENTO	NIQUANA
1126	1019	0	MANTENIMIENTO	NIQUANA
1127	1020	0	MANTENIMIENTO	NIQUANA
1128	1021	0	MANTENIMIENTO	NIQUANA
1129	1022	0	MANTENIMIENTO	NIQUANA
1130	1023	0	MANTENIMIENTO	NIQUANA
1131	1024	0	MANTENIMIENTO	NIQUANA
1132	1025	0	MANTENIMIENTO	NIQUANA
1133	1026	0	MANTENIMIENTO	NIQUANA
1134	1027	0	MANTENIMIENTO	NIQUANA
1135	1028	0	MANTENIMIENTO	NIQUANA
1136	1029	0	MANTENIMIENTO	NIQUANA
1137	1030	0	MANTENIMIENTO	NIQUANA
1138	1031	0	MANTENIMIENTO	NIQUANA
1139	1032	0	MANTENIMIENTO	NIQUANA
1140	1033	0	MANTENIMIENTO	NIQUANA
1141	1034	0	MANTENIMIENTO	NIQUANA
1142	1035	0	MANTENIMIENTO	NIQUANA
1143	1036	0	MANTENIMIENTO	NIQUANA
1144	1037	0	MANTENIMIENTO	NIQUANA
1145	1038	0	MANTENIMIENTO	NIQUANA
1146	1039	0	MANTENIMIENTO	NIQUANA
1147	1040	0	MANTENIMIENTO	NIQUANA
1148	1041	0	MANTENIMIENTO	NIQUANA
1149	1042	0	MANTENIMIENTO	NIQUANA
1150	1043	0	MANTENIMIENTO	NIQUANA
1151	1044	0	MANTENIMIENTO	NIQUANA
1152	1045	0	MANTENIMIENTO	NIQUANA
1153	1046	0	MANTENIMIENTO	NIQUANA
1154	1047	0	MANTENIMIENTO	NIQUANA
1155	1048	0	MANTENIMIENTO	NIQUANA
1156	1049	0	MANTENIMIENTO	NIQUANA
1157	1050	0	MANTENIMIENTO	NIQUANA
1158	1051	0	MANTENIMIENTO	NIQUANA
1159	1052	0	MANTENIMIENTO	NIQUANA
1160	1053	0	ADMINISTRATIVO	NIQUANA
1161	1054	0	MANTENIMIENTO	NIQUANA
1162	1055	0	MANTENIMIENTO	NIQUANA
1163	1056	0	MANTENIMIENTO	NIQUANA
1164	1057	0	MANTENIMIENTO	NIQUANA
1165	1058	0	MANTENIMIENTO	NIQUANA
1166	1059	0	MANTENIMIENTO	NIQUANA
1167	1060	0	MANTENIMIENTO	NIQUANA
1168	1061	0	MANTENIMIENTO	NIQUANA
1169	1062	0	MANTENIMIENTO	NIQUANA
1170	1063	0	MANTENIMIENTO	NIQUANA
1171	1064	0	MANTENIMIENTO	NIQUANA
1172	1065	0	MANTENIMIENTO	NIQUANA
1173	1066	0	MANTENIMIENTO	NIQUANA

0 HRS. APELLIDOS Y NOMBRES
1 CUM.

C.U.I.L. LEGAJO ASC

477945	25108 NIJ
11173807	1901 NIC
5974508	28452 NIJ
1391048	21440 NIF
1726551	24171 NIJ
11587315	11348 N2B
6194607	38800 NIC
13318472	9210 N1D
14275368	2675 N1B
5671862	34288 N1I
6163945	31502 N2E
10581511	11562 N2A
5138444	9203 N1D
4795104	65039 NIC
12407448	83039 N1E
4847488	11379 N1E
1159943	6336 N1I
14314952	11463 N1D
6194787	11708 N1D
3537908	27496 NIJ
10651263	81497 N1E
14788743	11259 N1D
5640493	55174 N2B
12211191	72857 N2E
10494233	11572 N1E
11012283	9212 N1D
3927492	82123 N3E
4704431	72852 N2E
4722430	21153 NIJ
5132357	41502 N1H
4624394	21153 NIJ
11834702	81200 N1E
11834702	65748 N1G
5027875	8940 N1D
4452879	11459 N1D
3689764	1994 N2B
65153 N3E	65153 N3E
5640450	82574 N1E
3791189	87971 N1D
17792309	11512 A2D
16144868	81442 NIC
4433264	24632 N1A
6653753	9509 N2D
12054928	9272 N1D
13994871	11596 N1D
8612287	54544 N1H
3861525	65842 N1F
13265704	8427 N1D
10156718	30925 N1J
7636989	17117 A2C
9495756	21869 N3C
12054987	41581 N1H

MONTAÑEZ, SOFIA INOCENCIA
MORENO DE NOVALES, MARIA
MAMANI DE PINEDA, ANA MARIA
MARTANA DE CASTELLI, ESTELA
MARTINEZ DE ACUNA, JULIA
MACHUCA DE ROBLEDO ROSA
MOLINA DE ROMANO, MERCEDES
MORENO DE ZALAZAR, PATRICIA
DRELLANA DE ROMERO, MARIA
PLAZA, NELLY DEL CARMEN
POSADAS DE CARL, CLEOFE
PERALAZA DE ZELADA, ELVA
RONDICHOZ DE GARCIA, NELLY
ROMAGNOLI, MARIA HELENA
SOLANO, EUGENIA
SAJAS DE GARCIA, TERESA
VELEZ DE RIVERO, MARIA CRISTINA
VILLARROEL DE QUIPILLOK, JOSEFINA
WAGAS DE FERNANDEZ, ELVA
VILLACORRA, RAQUEL RUCINA
VERA DE SANCHEZ, ANA MARIA
ZALAZAR, MARIA ESTELA
ZANBARRAO DE TELADA, FRANCISCA
ARJONA, ANTONIA EUGENIA
ROTOS DE MAMANI, MARIA NOLDES
BANIEREZ DE NEJIAS, IRENA
SORTA DE RUCETI, SUSANA
CHACON DE RAMPA, ANGELA
PRELITO DE VITTE, VIRGINIA
BUTREROS DE COPA, MARIA DE LOS A.
COMDE LUCIA FRANCISCA
BENAYUDEZ, MARIA TERESA
GUTIERREZ, MARIA ESTER
MIRABELLA DE RIZECK, NATIVIDAD
GARCIA DE BRITO, ELISA
ROBLEDO DE VERON ROSABRA
CARIZO DE BIEZ, PATRICIA
MIRAVALLA, PETRONA FLORENCIA
SANCHEZ, OLGA
VITTE, JUAN CARLOS
OLLER, JORGE BENITO
FLORES, ANA CARLOS
GARCIA DE LOPEZ, CELIA
SICRI DE LILICORRA, MARIA ELIHA
RAMOS DE GUTIERREZ, MARILYN
CASPAR, PASCHALA
VIDMARRE, ESTORRA
GUTIERREZ DE OLARTE, LIDIA

ES COPIA

RINA R. DE TORRES
Numeración Gral. Leyes y Decretos
Secretaría Gral. de la Gobernación





DECRETO N° 1034

127

ES COPIA

RINA R. DE TORRES
Numeración Gral. Leyes y Decretos
Secretaría Cral. de la Gobernación



6 5 HOSPITAL SAN BERNARDO

DR. HES. APPELLIDOS Y NOMBRES
I. CUM.

MR. DREIN UBICACION ESCALAFONARIA IDENTIFICACION
SEC. CARGO FUNC.

Table with columns for MR. DREIN, UBICACION, ESCALAFONARIA, IDENTIFICACION, SEC. CARGO FUNC., and I. CUM. It lists various staff members and their roles at Hospital San Bernardo.

Handwritten signatures and initials at the bottom of the page.



ES COPIA

E. Torres

RINA R. DE TORRES
Numeración Graf. Leyes y Decretos
Secretaría Cral. de la Gobernación



DECRETO N° 1034

6 5 HOSPITAL SAN BERNARDO		C.U.I.L. LEGAJO ASC	
ORD. SEC.	ORDEN ORIENTACION	D NRS.	D NRS.
ORDEN ORIENTACION	USUBICACION	USUBICACION	USUBICACION
ORDEN ORIENTACION	USUBICACION	USUBICACION	USUBICACION
1225	0 ADMINISTRATIVO	TECNOLOGIA, EDITH	10493911
1226	0 ADMINISTRATIVO	SANCHEZ, MARIA ISABEL	82339 AZD
1227	0 ADMINISTRATIVO	LEZAMA, VICTOR GERARDO	72165 AZD
1228	0 ADMINISTRATIVO	CARROZZO, VICTOR ANTONIO	10343 AZD
1229	0 ADMINISTRATIVO	GOMEZ DE BROUQUINIERA, CLAUDY	82889 AZE
1230	0 ADMINISTRATIVO	BARCELONA DE ECONOMIA, BELLA	65777 AZF
1231	0 ADMINISTRATIVO	BRAYO, OSCAR FORTUNATO	72530 AZF
1232	0 ADMINISTRATIVO	TORGES, EUSEBIA CLEMENTINA	1600211
1233	0 ADMINISTRATIVO	COBES, CLAYDS	9169733
1234	0 ADMINISTRATIVO	CONZALEZ, SUSANA	55044 A14
1235	0 ADMINISTRATIVO	RUISSO, SILVIA BEATRIZ	4872255
1236	0 ADMINISTRATIVO	DEWYEROS, AMANDA FLORENTINA	16887721
1237	0 ADMINISTRATIVO	CASTRO REVE, ROBERTINO	10337984
1238	0 ADMINISTRATIVO	MARTINEZ, FRANCISCO	65785 AZF
1239	0 ADMINISTRATIVO	ALARCAY, ANA MARIA	8903 A16
1240	0 ADMINISTRATIVO	YACA, ESTERAN JOSE	65995 AZE
1241	0 ADMINISTRATIVO	CORRILLO, ROBERT TERRY	4673976
1242	0 ADMINISTRATIVO	MOLINA DE HERCULANO, BELINA	17791795
1243	0 ADMINISTRATIVO	ALINERTI DE APACIA, MARTINA	10873 AZD
1244	0 ADMINISTRATIVO	CALLO, SERGIO ENARRIO	14489567
1245	0 ADMINISTRATIVO	VALDEZ, PATRICIA	10167205
1246	0 ADMINISTRATIVO	MADAMA, NESTOR OSCAR	82120 AZE
1247	0 ADMINISTRATIVO	VILLAFRAGE DE MONDIZ, FABOLA	82120 AZE
1248	0 ADMINISTRATIVO	CRUZ DE OLIVERA, SILVINA DEL VALLE	20125322
1249	0 ADMINISTRATIVO	VALDEZ, PATRICIA	16128378
1250	0 ADMINISTRATIVO	MADAMA, NESTOR OSCAR	14263334
1251	0 ADMINISTRATIVO	VILLAFRAGE DE MONDIZ, FABOLA	16722124
1252	0 ADMINISTRATIVO	CRUZ DE OLIVERA, SILVINA DEL VALLE	18123474
1253	0 ADMINISTRATIVO	VALDEZ, PATRICIA	82831 AZE
1254	0 ADMINISTRATIVO	MADAMA, NESTOR OSCAR	20125322
1255	0 ADMINISTRATIVO	VILLAFRAGE DE MONDIZ, FABOLA	11292 AZE
1256	0 ADMINISTRATIVO	CRUZ DE OLIVERA, SILVINA DEL VALLE	81127 AZE
1257	0 ADMINISTRATIVO	VALDEZ, PATRICIA	16128378
1258	0 ADMINISTRATIVO	MADAMA, NESTOR OSCAR	14263334
1259	0 ADMINISTRATIVO	VILLAFRAGE DE MONDIZ, FABOLA	16722124
1260	0 ADMINISTRATIVO	CRUZ DE OLIVERA, SILVINA DEL VALLE	18123474
1261	0 ADMINISTRATIVO	VALDEZ, PATRICIA	82831 AZE
1262	0 ADMINISTRATIVO	MADAMA, NESTOR OSCAR	20125322
1263	0 ADMINISTRATIVO	VILLAFRAGE DE MONDIZ, FABOLA	11292 AZE
1264	0 ADMINISTRATIVO	CRUZ DE OLIVERA, SILVINA DEL VALLE	81127 AZE
1265	0 ADMINISTRATIVO	VALDEZ, PATRICIA	16128378
1266	0 ADMINISTRATIVO	MADAMA, NESTOR OSCAR	14263334
1267	0 ADMINISTRATIVO	VILLAFRAGE DE MONDIZ, FABOLA	16722124
1268	0 ADMINISTRATIVO	CRUZ DE OLIVERA, SILVINA DEL VALLE	18123474
1269	0 ADMINISTRATIVO	VALDEZ, PATRICIA	82831 AZE
1270	0 ADMINISTRATIVO	MADAMA, NESTOR OSCAR	20125322
1271	0 ADMINISTRATIVO	VILLAFRAGE DE MONDIZ, FABOLA	11292 AZE
1272	0 ADMINISTRATIVO	CRUZ DE OLIVERA, SILVINA DEL VALLE	81127 AZE
1273	0 ADMINISTRATIVO	VALDEZ, PATRICIA	16128378
1274	0 ADMINISTRATIVO	MADAMA, NESTOR OSCAR	14263334
1275	0 ADMINISTRATIVO	VILLAFRAGE DE MONDIZ, FABOLA	16722124
1276	0 ADMINISTRATIVO	CRUZ DE OLIVERA, SILVINA DEL VALLE	18123474
1277	0 ADMINISTRATIVO	VALDEZ, PATRICIA	82831 AZE
1278	0 ADMINISTRATIVO	MADAMA, NESTOR OSCAR	20125322
1279	0 ADMINISTRATIVO	VILLAFRAGE DE MONDIZ, FABOLA	11292 AZE
1280	0 ADMINISTRATIVO	CRUZ DE OLIVERA, SILVINA DEL VALLE	81127 AZE
1281	0 ADMINISTRATIVO	VALDEZ, PATRICIA	16128378
1282	0 ADMINISTRATIVO	MADAMA, NESTOR OSCAR	14263334
1283	0 ADMINISTRATIVO	VILLAFRAGE DE MONDIZ, FABOLA	16722124
1284	0 ADMINISTRATIVO	CRUZ DE OLIVERA, SILVINA DEL VALLE	18123474
1285	0 ADMINISTRATIVO	VALDEZ, PATRICIA	82831 AZE
1286	0 ADMINISTRATIVO	MADAMA, NESTOR OSCAR	20125322
1287	0 ADMINISTRATIVO	VILLAFRAGE DE MONDIZ, FABOLA	11292 AZE
1288	0 ADMINISTRATIVO	CRUZ DE OLIVERA, SILVINA DEL VALLE	81127 AZE
1289	0 ADMINISTRATIVO	VALDEZ, PATRICIA	16128378
1290	0 ADMINISTRATIVO	MADAMA, NESTOR OSCAR	14263334
1291	0 ADMINISTRATIVO	VILLAFRAGE DE MONDIZ, FABOLA	16722124
1292	0 ADMINISTRATIVO	CRUZ DE OLIVERA, SILVINA DEL VALLE	18123474
1293	0 ADMINISTRATIVO	VALDEZ, PATRICIA	82831 AZE
1294	0 ADMINISTRATIVO	MADAMA, NESTOR OSCAR	20125322
1295	0 ADMINISTRATIVO	VILLAFRAGE DE MONDIZ, FABOLA	11292 AZE
1296	0 ADMINISTRATIVO	CRUZ DE OLIVERA, SILVINA DEL VALLE	81127 AZE
1297	0 ADMINISTRATIVO	VALDEZ, PATRICIA	16128378
1298	0 ADMINISTRATIVO	MADAMA, NESTOR OSCAR	14263334
1299	0 ADMINISTRATIVO	VILLAFRAGE DE MONDIZ, FABOLA	16722124
1300	0 ADMINISTRATIVO	CRUZ DE OLIVERA, SILVINA DEL VALLE	18123474

[Handwritten signatures and marks]

ES COPIA

Rina R. de Torres
 RINA R. DE TORRES
 Numeración Gral. Leyes y Decretos
 Secretaria Gral. de la Gobernación



DECRETO N° 1034



4 5 HOSPITAL SAN BERNARDO

HRD.	ORDEN	UBICACION	ESCALAFONARIA	DESIGNACION	SEC. CARGO FUNC.	HRD.	APellidos y Nombres	C.U.I.L.	LEGADO ASC
1276	1156	0	ADMINISTRATIVO	AUX. ADMINISTRATIVO			MOSENO DE AGUILERA, MORA	12959827	65233 AZC
1277	1157	0	ADMINISTRATIVO	TECNICA EN ADMINISTRACION PUBLICA Y SOCIAL			ISELLA DE ADIBERG, MARIA ALICIA	6163852	60359 AZF
1278	1158	0	ADMINISTRATIVO	AUX. ADMINISTRATIVO			CANCHAZI VECIOR, SATORRINO	13307003	41531 A1H
1279	1159	0	ADMINISTRATIVO	AUX. ADMINISTRATIVO			LOPEZ ARTEL, ALEJANDRO	17308866	82975 A7E
1280	1160	0	ADMINISTRATIVO	AUX. ADMINISTRATIVA			BELLA ECCEA, GRACIELA	14781553	11120 A11
1281	1161	0	ADMINISTRATIVO	AUX. ADMINISTRATIVO			CATA, ROBERTO	17502364	54748 AZC
1282	1162	0	ADMINISTRATIVO	TECNICO EN ADMINISTRACION PUBLICA Y SOCIAL			FARFAN, SERGIO RAUL	16016500	87448 AZD
1283	1163	0	ADMINISTRATIVO	AUX. ADMINISTRATIVO			MIRANDA, RICARDO	14670130	72804 AZD

TOTAL DE CARGOS : 1,163
 TOTAL DE FUNCIONES : 120

[Handwritten signatures and scribbles at the bottom of the page]

DECRETO N° 1034

RINA R. DE TORRES
Numeración Gral. Leyes y Decretos
Secretaría Gral. de la Gobernación



A N E X O I

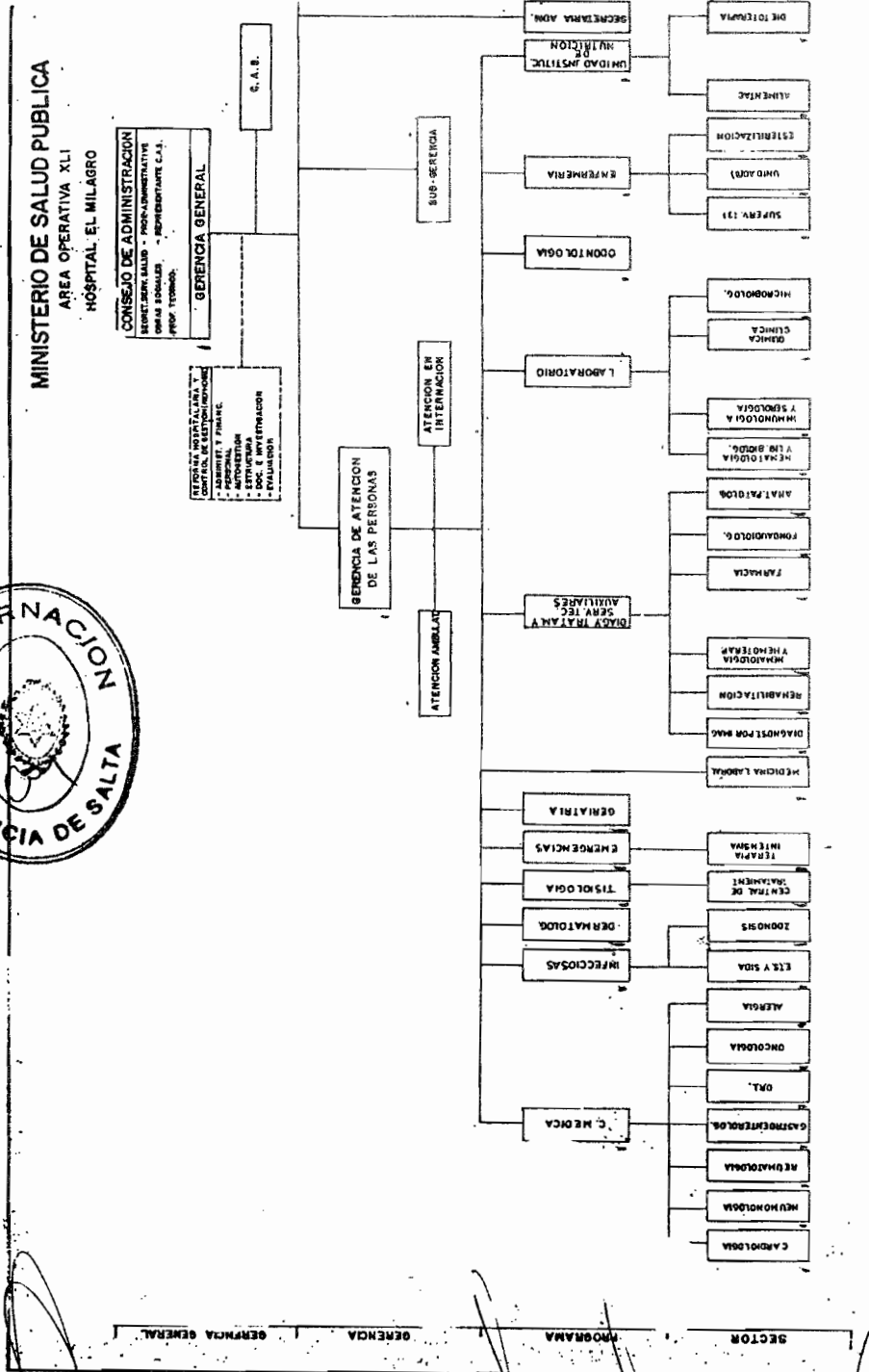

ES COPIA

131

Rina R. de Torres
RINA R. DE TORRES
Numeración Gral. Leyes y Decretos
Secretaría Gral. de la Gobernación



DECRETO Nº 1034

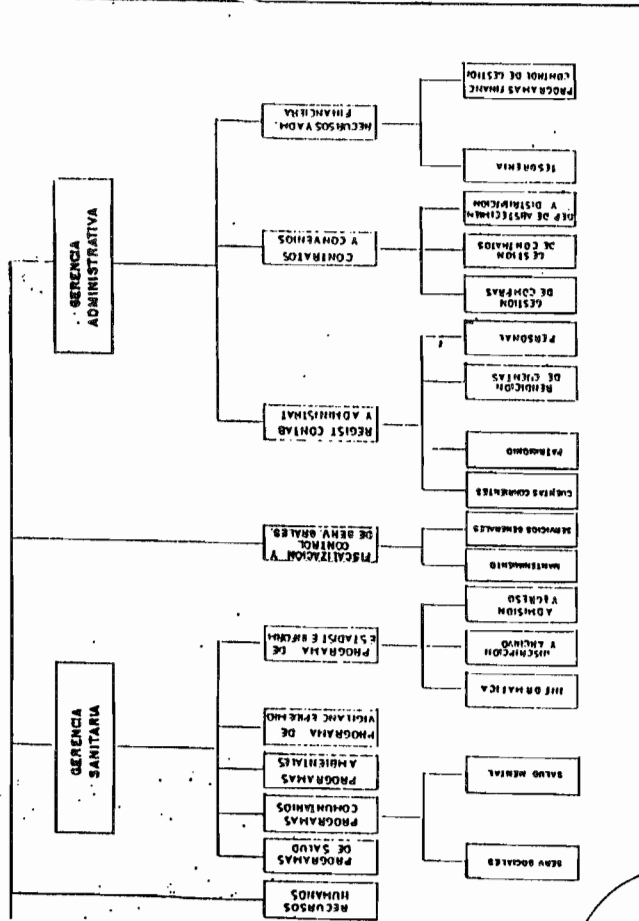

[Handwritten signatures and scribbles at the bottom of the page]

132

ES COPIA

DECRETO Nº 1034

Rina R. de Torres
RINA R. DE TORRES
Numeración Graf. Leyes y Decretos
Secretaría Gral. de la Gobernación



A N E X O II

AREA OPERATIVA Nº XLI
HOSPITAL DEL MILAGRO

PLANTA DE CARGOS

GERENCIA GENERAL
1 Gerente General
1 Subgerente
1 Secretaria Administrativa (Nivel Programa)
5 Auxiliares Administrativos
2 Funciones Jerárquicas
6 Cargos



PROGRAMA DE RECURSOS HUMANOS
3 Auxiliares Administrativos
1 Auxiliar Bibliotecario
4 Cargos

GERENCIA DE ATENCION DE LAS PERSONAS
1 Gerente
23 Auxiliares Administrativos
1 Jefe de Sector de Medicina Laboral
3 Profesionales Asistentes
2 Funciones Jerárquicas
26 Cargos

[Handwritten signatures and scribbles]

DECRETO N°

1034

133

ES COPIA

Eduardo
EDUARDO R. DE TORRES
Intendencia Gral. Leyes y Decretos
Secretaría Gral. de la Gobernación



PROGRAMA DE CLINICA MEDICA
1 Jefe de Programa 10 Profesionales Asistentes
1 Jefe de Sector de Cardiología 4 Profesionales Asistentes
1 Jefe de Sector de Neumonología 2 Profesionales Asistentes
1 Jefe de Sector de Reumatología 4 Profesionales Asistentes
1 Jefe de Sector de Gastroenterología 2 Profesionales Asistentes
1 Jefe de Sector de Otorrinolaringología 3 Profesionales Asistentes
1 Jefe de Sector de Oncología 3 Profesionales Asistentes
1 Jefe de Sector de Alergia 3 Profesionales Asistentes
8 Funciones Jerárquicas 31 Cargos

PROGRAMA DE INFECCIOSAS
1 Jefe de Programa 6 Profesionales Asistentes
1 Jefe de Sector de E.T.S. y S.I.D.A. 3 Profesionales Asistentes
1 Jefe de Sector de Zoonosis 2 Profesionales Asistentes
3 Funciones Jerárquicas 11 Cargos

PROGRAMA DE DERMATOLOGIA
1 Jefe de Programa 5 Profesionales Asistentes
1 Función Jerárquica 5 Cargos

134

ES COPIA

E. Torres
E. R. DE TORRES
Intendencia Gral. Leyes y Decretos
Secretaría Gral. de la Gobernación



DECRETO N° 1034

PROGRAMA DE TISIOLOGIA
1 Jefe de Programa 4 Profesionales Asistentes
1 Jefe de Sector Central de Tratamiento 1 Profesional Asistente
2 Funciones Jerárquicas 5 Cargos

PROGRAMA DE EMERGENCIA
1 Jefe de Programa 1.820 horas mensuales. Extensión por Guardia
1 Jefe de Sector Terapia Intermedia 5 Profesionales Asistentes
2 Funciones Jerárquicas 5 Cargos 1.820 horas mensuales



PROGRAMA DE GERIATRIA
1 Jefe de Programa 3 Profesionales Asistentes
1 Función Jerárquica 3 Cargos

[Handwritten signatures and scribbles]

DECRETO Nº 1034

135

ES COPIA

R. Torres
NINA R. DE TORRES
Numeración Gral. Leyes y Decretos
Secretaría Gral. de la Gobernación



PROGRAMA DE DIAGNOSTICO Y TRATAMIENTO Y SERVICIOS TECNICOS AUXILIARES
1 Jefe de Programa
1 Jefe de Sector de Diagnóstico por Imagenes 2 Profesionales Asistentes 8 Técnicos Radiólogos 4 Auxiliares de Radiología
1 Jefe de Sector de Rehabilitación 2 Profesionales Asistentes Kinesiólogos 1 Profesional Asistente Fisioterapeuta
1 Jefe de Sector de Hematología y Hemoterapia 2 Profesionales Asistentes 2 Auxiliares de Hemoterapia
1 Jefe de Sector de Farmacia 1 Profesional Asistente 3 Auxiliares en Farmacia
1 Jefe de Sector de Fonoaudiología 2 Profesionales Asistentes Fonoaudiólogos
1 Jefe de Sector de Anatomía Patológica 1 Profesional Asistente 1 Técnico Histopatólogo
7 Funciones Jerárquicas 29 Cargos

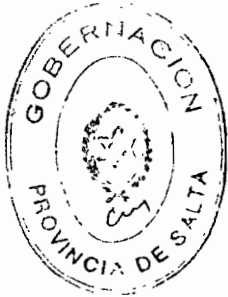

[Handwritten signatures and scribbles]

136

ES COPIA

DECRETO n° 1034

E. Torres
NINA R. DE TORRES
Numeración Gen. Leyes y Decretos
Secretaría Gral. de la Gobernación



PROGRAMA DE LABORATORIO
1 Jefe de Programa
1 Jefe de Sector de Hematología y Líquidos Biológicos 4 Profesionales Asistentes Bioquímicos 2 Técnicos de Laboratorio 4 Auxiliares de Laboratorio
1 Jefe de Sector de Inmunología y Serología 6 Profesionales Asistentes Bioquímicos 1 Técnico de Laboratorio 3 Auxiliares de Laboratorio
1 Jefe de Sector de Química Clínica 4 Profesionales Asistentes Bioquímicos 2 Auxiliares de Laboratorio
1 Jefe de Sector de Microbiología 8 Profesionales Asistentes Bioquímicos 1 Técnico de Laboratorio 7 Auxiliares de Laboratorio
5 Funciones Jerárquicas 42 Cargos

PROGRAMA DE ODONTOLOGIA
1 Jefe de Programa 5 Profesionales Asistentes Odontólogos 1 Asistente Dental
1 Función Jerárquica 6 Cargos

PROGRAMA DE ENFERMERIA
1 Jefe de Programa 3 Supervisores de Enfermería (Sector) 8 Jefes de Unidad (Sector) 7 Enfermeras Universitarias 36 Enfermeras Profesionales 97 Auxiliares de Enfermería 1 Jefe de Sector Esterilización 3 Auxiliares de Esterilización
13 Funciones Jerárquicas 143 Cargos

DECRETO N° 1034

137

ES COPIA

Rina R. de Torres
RINA R. DE TORRES
Numeración Gral. Leyes y Decretos
Secretaría Gral. de la Gobernación



PROGRAMA UNIDAD INSTITUCIONAL DE NUTRICION	
1	Jefe de Programa
1	Jefe de Sector Alimentación
1	Jefe de Sector Dietoterapia
5	Profesionales Asistentes Nutricionistas
8	Cocineros
1	Dispensero
3	Funciones Jerárquicas
14	Cargos

[Handwritten signatures and scribbles]

DECRETO N° 1034

138

ES COPIA

Rina R. de Torres
RINA R. DE TORRES
Numeración Gral. Leyes y Decretos
Secretaría Gral. de la Gobernación



GERENCIA SANITARIA

1 Gerente
9 Auxiliares Administrativos
1 Función Jerárquica
9 Cargos

PROGRAMAS DE SALUD

Sin Cargos

PROGRAMAS COMUNITARIOS

1 Jefe de Sector Servicio Social
3 Asistentes Sociales
1 Jefe de Sector de Salud Mental
4 Psicólogos
2 Funciones Jerárquicas
7 Cargos

PROGRAMAS AMBIENTALES

Sin Cargos

**PROGRAMA DE VIGILANCIA
EPIDEMIOLOGICA**

1 Jefe de Programa
1 Función Jerárquica



[Handwritten signatures and scribbles]

ES COPIA

139

E. Torres
RINA R. DE TORRES
Numeración Gral. Leyes y Decretos
Secretaría Gral. de la Gobernación



DECRETO N° 1034

PROGRAMA DE ESTADISTICA E INFORMATICA
1 Jefe de Programa 1 Técnico en Estadística 1 Encargado de red 2 Auxiliares de Estadística
1 Jefe de Sector Informática
1 Jefe de Sector Inscripción y Archivo
1 Jefe de Sector Admisión y Egreso
4 Funciones Jerárquicas 4 Cargos



PROGRAMA DE FISCALIZACION Y CONTROL DE SERVICIOS GENERALES
1 Jefe de Programa 1 Jefe de Sector de Servicios Generales 1 Jefe de Sector Mantenimiento 1 Profesional Asistente Ingeniero 13 Personal de Mantenimiento 32 Mucamas 4 Peones de Patio 1 Telefonista 2 Costureras 9 Lavanderas 3 Vigilantes 6 Porteros 1 Morguero 2 Choferes
3 Funciones Jerárquicas 74 Cargos

[Handwritten signatures and scribbles]

DECRETO N° 1034

140

ES COPIA

Riina R. de Torres
RIINA R. DE TORRES
Numeración Gral. Leyes y Decretos
Secretaría Gral. de la Gobernación



GERENCIA ADMINISTRATIVA

1 Gerente
1 Profesional Asistente CPN
19 Auxiliares Administrativos
1 Técnico Liquidador

1 Función Jerárquica
21 Cargos

**PROGRAMA DE REGISTROS
CONTABLES Y ADMINISTRATIVOS**

1 Jefe de Programa
1 Jefe de Sector de Patrimonio
1 Jefe de Sector de Personal
2 Auxiliares Administrativos

3 Funciones Jerárquicas
2 Cargos

PROGRAMA DE CONTRATOS Y CONVENIOS

1 Jefe de Sector de Gestión de Compras
1 Jefe de Sector de Gestión de Contratos
1 Jefe de Sector de Depósito, Abastecimiento y
Distribución
5 Auxiliares Administrativos

3 Funciones Jerárquicas
5 Cargos

**PROGRAMA DE RECURSOS Y
ADMINISTRACION FINANCIERA**

Sin Cargos



[Handwritten signatures and scribbles]

141

ES COPIA

E. Torres
HINA R. DE TORRES
Numeración Gral. Leyes y Decretos
Secretaría Gral. de la Gobernación



DECRETO N° 1034

RESUMEN GENERAL

FUNCIÓN JERARQUICA	Nº
- Gerencia	3
- Subgerencia	1
- Programa	16
- Sector	48
TOTAL	68



CARGOS	452
---------------	------------

[Handwritten signatures and scribbles]

DECRETO N°

1034

142

ES COPIA

RINA R. DE TORRES
Numeración Gral. Leyes y Decretos
Secretaria Gral. de la Gobernación



6 6 HOSPITAL SENOR DEL MILAGRO

MRO. ORDEN UBICACION ESCALAFONARIA DENOMINACION D MRS. APELLIDOS Y NOMBRES/ I CUB. LEGADO ASC

1	1	0	GERENCIA GENERAL	1820	MIRACATA SERGIO ALFREDO	11834381	91346	PSE
2	0	1	SUB-GERENCIA		CALVEI FELIPE ADOLFO	7977977	98860	PZ
3	0	2	JEFE DE PROGRAMA	SECRETARIA ADMINISTRATIVA	VALDIVIAO ULIA ANA	5974556	169540	AZK
4	2	0	ADMINISTRATIVO		VARELA DE SZANTO MARIA SILVIA	12409464	12506	AZK
5	3	0	ADMINISTRATIVO		YAPORA GRACIELA NEL Y.	13414583	455449	AZE
6	4	0	ADMINISTRATIVO		VALDIVIAO ULIA ANA	5974556	169540	AZK
7	5	0	ADMINISTRATIVO		PAJONAN YOLANDA	10244636	103480	814
8	6	0	ADMINISTRATIVO		DI PAULI DE BECTINA CLAUDIA	17980288	821055	82
9	7	0	ADMINISTRATIVO		SANDOVAL JOSE ANDRES	16452604	113416	AJD
10	8	0	ADMINISTRATIVO		MARTINEZ DE E. LUISA	13414640	813886	AZE
11	9	0	ADMINISTRATIVO		VILLARREAL GRACIELA	13917264	813860	AZD
12	10	0	ADMINISTRATIVO		LICUINE JOSE AMERICO	13844375	729528	AZE
13	0	3	GERENCIA	DE ATENCION DE LAS PERSONAS	RUZ DE LOS LLANOS FEDERICO O.	7856741	724746	PZF
14	11	0	ADMINISTRATIVO		MARTINEZ MILAGRO	11944168	641356	AZE
15	12	0	ADMINISTRATIVO		SANDOVAL NELLY	13863301	820428	AZE
16	13	0	ADMINISTRATIVO		VACANTE	0	0	0
17	14	0	ADMINISTRATIVO		ADUJO MARIA	5677686	414050	AZK
18	15	0	ADMINISTRATIVO		NIENA DE JAINE CECILIA	4980105	548137	AIC
19	16	0	ADMINISTRATIVO		LOPEZ DE TERZA MARIA	4414479	114916	AID
20	17	0	TECNICO		FLORES MARGARITA	11285362	550480	T1H
21	18	0	ADMINISTRATIVO		PACHECO DE R. MARYA	4956071	228950	AIJ
22	19	0	ADMINISTRATIVO		MONTANA CESAR A.	14769342	453514	81F
23	20	0	ADMINISTRATIVO		DIAZ NORVA	10167926	824738	81E
24	21	0	ADMINISTRATIVO		RIOS DE CARBON MATHIE	4847247	217670	AIF
25	22	0	ADMINISTRATIVO		CRUZ DE H. MARGARITA	5974735	284380	81J
26	23	0	ADMINISTRATIVO		INTILE SARA IRENE	20919104	16756	82C
27	24	0	ADMINISTRATIVO		MOTOS DE P. ROSANA	10451697	414000	AIH
28	25	0	ADMINISTRATIVO		CARRAZO DE S. MARIA	13284926	660435	AZF
29	26	0	ADMINISTRATIVO		CUBERA DE TOMAS MARIA	11658977	811776	AZE
30	27	0	ADMINISTRATIVO		TAPIA DE A. NITIA	5114032	657096	82F
31	28	0	ADMINISTRATIVO		CONDEZ MARIANA	10957079	661296	82F
32	29	0	ADMINISTRATIVO		SECURA AGUEDA	4993435	823936	AZE
33	30	0	ADMINISTRATIVO		COLAUITI RENATO	18229881	113366	81D
34	31	0	ADMINISTRATIVO		DIEGO OMAR LORENZO	14007405	811050	82D
35	32	0	ADMINISTRATIVO		INAMAR FRANCISCO BAIL	12757647	21030	AZD
36	33	0	ADMINISTRATIVO		DOMINGUEZ DE SECURA LILIANA ELIZABETH	7950257	662449	PZF
37	34	0	ADMINISTRATIVO	AUXILIAR ADMINISTRATIVO	VILLERA DOMINGO	11504826	115840	P3D
38	35	0	ADMINISTRATIVO	JEFE DE SECTOR MEDICINA LABORAL	MARTINEZ CARLOS ALBERTO	7237809	337640	81E
39	36	0	PROFESIONAL	PROFESIONAL ASISTENTE	ZURITA MARITIN J.	7852257	662449	81E
40	37	0	PROFESIONAL	PROFESIONAL ASISTENTE	VILLERA DOMINGO	8177593	663914	81F
41	38	0	PROGRAMA	JEFE DE PROGRAMA DE CLINICA MEDICA	PUERTAS DAVID	4620810	373231	P3H
42	39	0	PROFESIONAL	PROFESIONAL ASISTENTE	LOPEZ ABILIO CESAR	11080086	121106	P3C
43	40	0	PROFESIONAL	PROFESIONAL ASISTENTE	MORENO DE H. MARTEL	5404612	374210	P3E
44	41	0	PROFESIONAL	PROFESIONAL ASISTENTE	SARAYTA TOLEDO DE S.	19911896	662170	P3E
45	42	0	PROFESIONAL	PROFESIONAL ASISTENTE	BREN ROBERTO MARIO	4022090	34620	P3I
46	43	0	PROFESIONAL	PROFESIONAL ASISTENTE	VILLOPANE ROBERTO A.	10173592	19886	P3C
47	44	0	PROFESIONAL	PROFESIONAL ASISTENTE	MORALES DE ANARATO DIRTA	14332949	327058	P3A
48	45	0	PROFESIONAL	PROFESIONAL ASISTENTE	LEPEL MABEL GUILLERINA	17335413	38354	P3A
49	46	0	PROFESIONAL	PROFESIONAL ASISTENTE	VIDREI MARCELO	14717560	813590	P3E
50	47	0	PROFESIONAL	PROFESIONAL ASISTENTE	COTREI LUIS ALVARO	17471795	150200	P3E
51	48	0	PROFESIONAL	PROFESIONAL ASISTENTE	TORLETTI GERARDO RABIO			



6 6 HOSPITAL SEÑOR DEL MILAGRO

ORD. ORDEN UBICACION ESCALAFONARIA DENOMINACION
SEC. CARGO FUNC.

52	0	6	JEFE DE SECTOR	JEFE DE SECTOR CARDIOLOGIA	8157565	406741 P3H
53	47	0	PROFESIONAL ASISTENTE	PROFESIONAL ASISTENTE	1246826	549416 P3C
54	48	0	PROFESIONAL ASISTENTE	PROFESIONAL ASISTENTE	4418811	555310 P3I
55	49	0	PROFESIONAL ASISTENTE	PROFESIONAL ASISTENTE	4533388	529781 P3L
56	50	0	PROFESIONAL ASISTENTE	PROFESIONAL ASISTENTE	8157565	406741 P3H
57	0	7	JEFE DE SECTOR	JEFE DE SECTOR NEUROLOGIA	0	0 0
58	51	0	PROFESIONAL ASISTENTE	PROFESIONAL ASISTENTE	1051248	726198 P3F
59	52	0	PROFESIONAL ASISTENTE	PROFESIONAL ASISTENTE	11081842	633066 P3F
60	0	8	JEFE DE SECTOR	JEFE DE SECTOR REUMATOLOGIA	4408542	451284 P3C
61	53	0	PROFESIONAL ASISTENTE	PROFESIONAL ASISTENTE	10166780	429198 P3F
62	54	0	PROFESIONAL ASISTENTE	PROFESIONAL ASISTENTE	1372309	807135 P3C
63	55	0	PROFESIONAL ASISTENTE	PROFESIONAL ASISTENTE	7850741	724756 P3F
64	56	0	PROFESIONAL ASISTENTE	PROFESIONAL ASISTENTE	4408542	451284 P3C
65	0	9	JEFE DE SECTOR	JEFE DE SECTOR GASTROENTEROLOGIA	0	0 0
66	57	0	PROFESIONAL ASISTENTE	PROFESIONAL ASISTENTE	14176755	54707 P3D
67	58	0	PROFESIONAL ASISTENTE	PROFESIONAL ASISTENTE	8177543	663914 P3F
68	0	10	JEFE DE SECTOR	JEFE DE SECTOR OTORRINOLARINGOLOGIA	8181409	410420 P3H
69	59	0	PROFESIONAL ASISTENTE	PROFESIONAL ASISTENTE	4708219	720224 P3E
70	60	0	PROFESIONAL ASISTENTE	PROFESIONAL ASISTENTE	8178239	545950 P3F
71	61	0	PROFESIONAL ASISTENTE	PROFESIONAL ASISTENTE	8181409	410420 P3H
72	61	0	PROFESIONAL ASISTENTE	PROFESIONAL ASISTENTE	11283555	542718 P3D
73	62	0	PROFESIONAL ASISTENTE	PROFESIONAL ASISTENTE	13334689	723568 P3F
74	63	0	PROFESIONAL ASISTENTE	PROFESIONAL ASISTENTE	11080149	658374 P3E
75	64	0	PROFESIONAL ASISTENTE	PROFESIONAL ASISTENTE	11283555	542718 P3D
76	0	12	JEFE DE SECTOR	JEFE DE SECTOR ALENCIA	8721682	329481 P3J
77	65	0	PROFESIONAL ASISTENTE	PROFESIONAL ASISTENTE	1219705	661910 P3C
78	66	0	PROFESIONAL ASISTENTE	PROFESIONAL ASISTENTE	1118928	669900 P3E
79	67	0	PROFESIONAL ASISTENTE	PROFESIONAL ASISTENTE	4721882	329481 P3J
80	0	13	PROGRAMA INEFECTUOSAS	JEFE DE PROGRAMA INEFECTUOSAS	4448066	17224 P3K
81	68	0	PROFESIONAL ASISTENTE	PROFESIONAL ASISTENTE	6194019	410247 P3D
82	69	0	PROFESIONAL ASISTENTE	PROFESIONAL ASISTENTE	8387818	723166 P3E
83	70	0	PROFESIONAL ASISTENTE	PROFESIONAL ASISTENTE	1867627	811314 P3F
84	71	0	PROFESIONAL ASISTENTE	PROFESIONAL ASISTENTE	12365899	818994 P3F
85	72	0	PROFESIONAL ASISTENTE	PROFESIONAL ASISTENTE	8187731	25383 P3J
86	73	0	PROFESIONAL ASISTENTE	PROFESIONAL ASISTENTE	4448066	17224 P3K
87	0	14	JEFE DE SECTOR	JEFE DE SECTOR E.T.S. SIDA	1194363	809616 P3C
88	74	0	PROFESIONAL ASISTENTE	PROFESIONAL ASISTENTE	8167004	199220 P3I
89	75	0	PROFESIONAL ASISTENTE	PROFESIONAL ASISTENTE	10581279	548416 P3C
90	76	0	PROFESIONAL ASISTENTE	PROFESIONAL ASISTENTE	1194363	809616 P3C
91	0	15	JEFE DE SECTOR	JEFE DE SECTOR ZODONOSIS	8181892	408116 P3H
92	77	0	PROFESIONAL ASISTENTE	PROFESIONAL ASISTENTE	10842301	101145 P3D
93	78	0	PROFESIONAL ASISTENTE	PROFESIONAL ASISTENTE	8181892	408116 P3H
94	0	16	PROGRAMA	JEFE DE PROGRAMA DE INERMATOLOGIA	14303777	813386 P3E
95	79	0	PROFESIONAL ASISTENTE	PROFESIONAL ASISTENTE	10582461	809445 P3F
96	80	0	PROFESIONAL ASISTENTE	PROFESIONAL ASISTENTE	11055679	113316 P3D
97	81	0	PROFESIONAL ASISTENTE	PROFESIONAL ASISTENTE	11538166	663744 P3E
98	82	0	PROFESIONAL ASISTENTE	PROFESIONAL ASISTENTE	12712448	183366 P3A
99	83	0	PROFESIONAL ASISTENTE	PROFESIONAL ASISTENTE	8142163	269550 P3L
100	0	17	PROGRAMA	JEFE DE PROGRAMA DE TISIOLOGIA	8459623	410060 P3H
101	84	0	PROFESIONAL ASISTENTE	PROFESIONAL ASISTENTE	11944802	663744 P3E
102	85	0	PROFESIONAL ASISTENTE	PROFESIONAL ASISTENTE	0	0 0

C.U.I.L.L. LEGAJO ASC

9 MRS. APPELLIDO/A Y HOMBRE/S
I CUM.

HISBET MARIOLIO
ZELABRAN VICTOR RAGO
CORAZ ALVAREZ JUAN C.
PEREIRA DE CRESPO ALICIA
HISBET MARIOLIO
VACANTE
OLEDA DE C. MARTA
LUSS MARIO CRISTIANO
GUDRAGA ROSEL MERTIA
FIMELSTEIN NAUL
CRESPO E. MARTA ELENA
RUIZ DE LOS LLAMOS FEDERICO
GUDRAGA ROSEL MERTIA
VACANTE
MARSHALL EDUARDO ALEJANDRO
PESTIAS DAVID
SANCIZ RICARDO
TUNCHO CARLOS CESAR
REALES NOVA VICENTE
SANCIZ RICARDO
TERRAJAS CARLOS
CRAVAMAZO CARLOS ALEJANDRO
LLANAS CARLOS JOSE
TERRAJAS CARLOS
RODRIGO DE NEYMAN ELSA S.
CASTILLO MARTEL ALFREDO
ROBERT DE NEYMAN EUGENIA
RODRIGO DE NEYMAN ELSA
CARRERA SONIA L.
HEREDIA DE DIAZ MARIA C.
RUEDA NESTOR DOMINGO
VASCAS FLORES JUSTINO
DE EDUARDO DE N. ANA MARIA
VANDERBEEK SONIA L.
CARRERA SONIA L.
RAMIA RAUL GUILLERMO
CANTAS ROBERTO HANUEL
ARZEMARCEL PERLA MIREN
RAMIA RAUL GUILLERMO
LUCRETO JOSE ANTONIO
ISMAEL NECTOR ANTONIO
LORDCO JOSE ANTONIO
SANCOS DE DIAZ MARIA A.
CANTAS DE VALDEZ MARIA A.
MORALES DE DIAZ MARIA
RAMALLO DE S. YOLANDA
SANCOS DE DIAZ MARIA
RODRIGO SONIA
TUOLEDO EDUARDO OSCAR
SOTILDEZ SERGIO
CEPIRA RODOLFO LISARDO

ES COPIA

RINA R. DE TORRES
Numeración Gral. Leyes y Decretos
Secretaría Gral. de la Gobernación





6 HOSPITAL SEÑOR DEL MILAGRO

ORD. ORDEN UBICACION ESCALAFONARIA DENOMINACION
SEC. CARGO FUNC.

ORD.	ORDEN UBICACION	ESCALAFONARIA	DENOMINACION	SEC. CARGO FUNC.
103	0	PROFESIONAL	PROFESIONAL ASISTENTE	103 84
104	0	PROFESIONAL	PROFESIONAL ASISTENTE	104 87
105	0	18 JEFE DE SECTOR	JEFE DE SECTOR CENTRAL DE TRATAMIENTO	105 9
106	0	PROFESIONAL	PROFESIONAL ASISTENTE	106 88
107	0	19 PROGRAMA	JEFE DE PROGRAMA DE EMERGENCIA	107 0
108	0	20 JEFE DE SECTOR	JEFE DE SECTOR TERAPIA INTENSIVA	108 0
109	0	PROFESIONAL	PROFESIONAL ASISTENTE	109 87
110	0	PROFESIONAL	PROFESIONAL ASISTENTE	110 90
111	0	PROFESIONAL	PROFESIONAL ASISTENTE	111 91
112	0	PROFESIONAL	PROFESIONAL ASISTENTE	112 92
113	0	PROFESIONAL	JEFE DE PROGRAMA GINECOLOGIA	113 93
114	0	21 PROGRAMA	PROFESIONAL ASISTENTE	114 0
115	0	PROFESIONAL	PROFESIONAL ASISTENTE	115 94
116	0	PROFESIONAL	PROFESIONAL ASISTENTE	116 95
117	0	PROFESIONAL	PROFESIONAL ASISTENTE	117 96
118	0	22 PROGRAMA	JEFE DE SECTOR DIAGNOSTICO Y TRAT. Y SERV. TEC. AUX.	118 0
119	0	23 JEFE DE SECTOR	JEFE DE SECTOR DIAGNOSTICO POR IMAGENES	119 0
120	0	PROFESIONAL	PROFES. ASIST. RADIOLOGICO	120 87
121	0	TECNICO	TECNICO RAYOS	121 98
122	0	TECNICO	TECNICO RAYOS	122 99
123	0	TECNICO	TECNICO RAYOS	123 100
124	0	TECNICO	TECNICO RAYOS	124 101
125	0	TECNICO	TECNICO RAYOS	125 102
126	0	TECNICO	TECNICO RAYOS	126 103
127	0	TECNICO	TECNICO RAYOS	127 104
128	0	TECNICO	TECNICO RAYOS	128 105
129	0	TECNICO	AUX. RAYOS	129 106
130	0	TECNICO	AUX. RAYOS	130 107
131	0	TECNICO	AUX. RAYOS	131 108
132	0	TECNICO	AUX. RAYOS	132 109
133	0	PROFESIONAL	PROF. ASIST. RADIOLOGICO	133 110
134	0	24 JEFE DE SECTOR	JEFE DE SECTOR REHABILITACION	134 0
135	0	PROFESIONAL	PROFESIONAL ASISTENTE (KINESIOLOGIA)	135 111
136	0	PROFESIONAL	PROFESIONAL ASISTENTE (FISIOTERAPIA)	136 112
137	0	PROFESIONAL	PROF. ASIST. KINESIOLOGICO	137 113
138	0	25 JEFE DE SECTOR	JEFE DE SECTOR NEUROLOGIA Y NEUROTERAPIA	138 0
139	0	TECNICO	AUX. NEUROTERAPIA	139 114
140	0	TECNICO	AUX. NEUROTERAPIA	140 115
141	0	PROFESIONAL	PROFESIONAL ASISTENTE	141 116
142	0	PROFESIONAL	JEFE DE SECTOR FARMACIA	142 117
143	0	TECNICO	AUX. FARMACIA	143 118
144	0	TECNICO	AUX. FARMACIA	144 118
145	0	26 INTERVENIENTOS	PROF. ASIST. FARMACEUTICA	145 119
146	0	PROFESIONAL	JEFE DE SECTOR FUNDODIOLOGIA	146 120
147	0	PROFESIONAL	PROF. ASIST. FUNDODIOLOGIA	147 121
148	0	PROFESIONAL	PROF. ASIST. FUNDODIOLOGIA	148 122
149	0	PROFESIONAL	JEFE DE SECTOR ANATOMIA PATOLOGICA	149 123
150	0	PROFESIONAL	TECNICO HISTOPATOLOGICO	150 124
151	0	28 JEFE DE SECTOR	PROFESIONAL ASISTENTE	151 0
152	0	TECNICO		152 124
153	0	PROFESIONAL		153 125

DECRETO 1034

144

ES COPIA

RINA R. DE TORRES
Numeración Gral. Leyes y Decretos
Secretaría Gral. de la Gobernación



C.U.I.L. LEGADO ASZ
D. MRS. APELLIDOS Y NOMBRES
I. CUM.

ALFIE MARILYN C. 409916 P36
 TOBELA EDUARDO OSCAR 249550 P3L
 RUSTINEZ SANTIAGO R. 8182759 310022 P3I
 RUSTINEZ SANTIAGO R. 8182759 310022 P3I
 TORINO CARLOS CESAR 4708219 720226 P3E
 SASSO AUGUSTO SAUL 11118021 548170 P3C
 ULLMAN NURIA PETRONA 6722418 84084 P3D
 11034381 91346 P3E
 14708426 18378 P3A
 11118021 548170 P3C
 SASSO AUGUSTO SAUL 13037417 91484 P3B
 MOLINA HECTOR RICHEL 7387443 198970 P3K
 4494312 458435 P3K
 8283544 41291 P3I
 7387443 198970 P3K
 4523386 373850 P3J
 8172863 373850 P3J
 7277245 232840 P3J
 16884139 547536 T4C
 13304888 147616 T4B
 16279465 147626 T4B
 99991688 16776 T3C
 11280308 809238 T3B
 10382465 328406 T2B
 17354920 257866 T2B
 12712435 542186 T2B
 11539471 723746 T1F
 16230357 115506 T1F
 6131185 23443 T1C
 4545200 115496 T1D
 8172863 373850 P3J
 10829122 83044 P3D
 4794454 327880 P3J
 3434966 149996 P3B
 10829122 83044 P3D
 0 0 0
 20920371 329046 T1B
 1685579 329036 T1B
 16771414 150248 P2A
 8171058 410480 P2C
 3738679 41001 P2K
 5152265 82716 T1D
 11281228 530816 T1C
 3738679 41001 P2K
 12558254 98315 P2J
 12558254 98315 P2J
 12558254 98315 P2J
 12558254 98315 P2J
 11539214 31526 P2C
 14741675 113278 T1D
 11539214 31526 P2C

Handwritten signatures and scribbles at the bottom of the page.

ES COPIA

RINA R. DE TORRES
Numeración Gral. Leyes y Decretos
Secretaría Gral. de la Gobernación



6. 6 HOSPITAL SEÑOR DEL MILAGRO

ORD. ORDEN UBICACION ESCALAFONARIA REMUNERACION
SEC. CARGO FUNC.

Table with 4 columns: No., Cargo, Ubicación, Escalafonaria, Remuneración. Lists various biological and dental staff positions and their corresponding salaries.

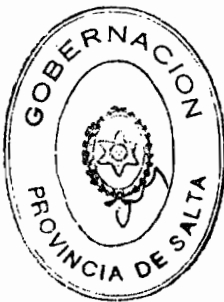

Handwritten signatures and scribbles at the bottom of the page.

ES COPIA

DECRETO N° 1034

RINA R. DE TORRES
Numeración Gral. Leyes y Decretos
Secretaría Gral. de la Gobernación



6 HOSPITAL SEÑOR DEL MILAGRO

MRD.	ORDEN	UBICACION	ESCALAFONARIA	PERFORMACION	P. HRS.	AFELIADOS Y HOMBRES	I. CUM.	LEGADO ASC
205	171	0	PROFESIONAL	PROF. ASIST. ODONTOLÓGICO		IOS GARCIELA E.		6047233
206	172	0	PROFESIONAL	PROF. ASIST. ODONTOLÓGICO		INSTANANTE NIEVEL AMCEL		8182870
207	173	0	TÉCNICO	ASISTENTE DENTAL		SUAREZ CARMEN ROSA		5445894
208	0	35	PROGRAMA	JEFE DE PROGRAMA DE ENFERMERIA		SOTO RICARDO LUIS		14334008
209	0	36	JEFE DE SECTOR	JEFE DE SECTOR SUPERVISIÓN "A"		COSCOBAR DE FUENTES FRANCISCA		5494466
210	0	37	JEFE DE SECTOR	JEFE DE SECTOR SUPERVISIÓN "B"		PEREZ HELINA ARGENTINA		11539913
211	0	38	JEFE DE SECTOR	JEFE DE SECTOR SUPERVISIÓN "C"		PASTORANA DE BURGOS ELVIRA		6163395
212	0	39	JEFE DE SECTOR	JEFE DE SECTOR UNIDAD DE TERAPIA INTERNA		MARILLO DE MIEVA GLORIA		6047342
213	0	40	JEFE DE SECTOR	JEFE DE SECTOR INFECIOSAS "A"		GRUPEZA DE VILTE CARMEN		6383953
214	0	41	JEFE DE SECTOR	JEFE DE SECTOR INFECIOSAS "B"		LACORTA HILDA HILARIA		1167332
215	0	42	JEFE DE SECTOR	JEFE DE SECTOR CLINICA MEDICA		MOGALES DE MARTINEZ MARTA		14007548
216	0	43	JEFE DE SECTOR	JEFE DE SECTOR GINECOLOGIA		TELARINA DE TAPIA TERESA		860090
217	0	44	JEFE DE SECTOR	JEFE DE SECTOR ESTERILIZACION		MANANT DE CORGUALEZ SUSANA		5627880
218	0	45	JEFE DE SECTOR	JEFE DE SECTOR ONCOLOGIA REINATOLOGIA		MAC FANEL SILVIA SUSANA		6194729
219	0	46	JEFE DE SECTOR	JEFE DE SECTOR FISIOLOGIA		CASTO DE MIRANDA MARIA DIOLA		1347267
220	0	47	JEFE DE SECTOR	JEFE DE SECTOR NEFATOLOGIA Y CONS.EXT.		ASTRANA DE BURGOS ELVIRA		6173395
221	174	0	ENFERMERA	ENFERMERA UNIVERSITARIA		MANANT DE LUANA LUCRECIA		1347267
222	175	0	ENFERMERA	ENFERMERA UNIVERSITARIA		ASTRANA DE BURGOS ELVIRA		6173395
223	176	0	ENFERMERA	ENFERMERA UNIVERSITARIA		MANANT DE LUANA LUCRECIA		1347267
224	177	0	ENFERMERA	ENFERMERA UNIVERSITARIA		MANANT DE LUANA LUCRECIA		1347267
225	178	0	ENFERMERA	ENFERMERA UNIVERSITARIA		MANANT DE LUANA LUCRECIA		1347267
226	179	0	ENFERMERA	ENFERMERA UNIVERSITARIA		MANANT DE LUANA LUCRECIA		1347267
227	180	0	ENFERMERA	ENFERMERA UNIVERSITARIA		MANANT DE LUANA LUCRECIA		1347267
228	181	0	ENFERMERA	ENFERMERA UNIVERSITARIA		MANANT DE LUANA LUCRECIA		1347267
229	182	0	ENFERMERA	ENFERMERA UNIVERSITARIA		MANANT DE LUANA LUCRECIA		1347267
230	183	0	ENFERMERA	ENFERMERA UNIVERSITARIA		MANANT DE LUANA LUCRECIA		1347267
231	184	0	ENFERMERA	ENFERMERA UNIVERSITARIA		MANANT DE LUANA LUCRECIA		1347267
232	185	0	ENFERMERA	ENFERMERA UNIVERSITARIA		MANANT DE LUANA LUCRECIA		1347267
233	186	0	ENFERMERA	ENFERMERA UNIVERSITARIA		MANANT DE LUANA LUCRECIA		1347267
234	187	0	ENFERMERA	ENFERMERA UNIVERSITARIA		MANANT DE LUANA LUCRECIA		1347267
235	188	0	ENFERMERA	ENFERMERA UNIVERSITARIA		MANANT DE LUANA LUCRECIA		1347267
236	189	0	ENFERMERA	ENFERMERA UNIVERSITARIA		MANANT DE LUANA LUCRECIA		1347267
237	190	0	ENFERMERA	ENFERMERA UNIVERSITARIA		MANANT DE LUANA LUCRECIA		1347267
238	191	0	ENFERMERA	ENFERMERA UNIVERSITARIA		MANANT DE LUANA LUCRECIA		1347267
239	192	0	ENFERMERA	ENFERMERA UNIVERSITARIA		MANANT DE LUANA LUCRECIA		1347267
240	193	0	ENFERMERA	ENFERMERA UNIVERSITARIA		MANANT DE LUANA LUCRECIA		1347267
241	194	0	ENFERMERA	ENFERMERA UNIVERSITARIA		MANANT DE LUANA LUCRECIA		1347267
242	195	0	ENFERMERA	ENFERMERA UNIVERSITARIA		MANANT DE LUANA LUCRECIA		1347267
243	196	0	ENFERMERA	ENFERMERA UNIVERSITARIA		MANANT DE LUANA LUCRECIA		1347267
244	197	0	ENFERMERA	ENFERMERA UNIVERSITARIA		MANANT DE LUANA LUCRECIA		1347267
245	198	0	ENFERMERA	ENFERMERA UNIVERSITARIA		MANANT DE LUANA LUCRECIA		1347267
246	199	0	ENFERMERA	ENFERMERA UNIVERSITARIA		MANANT DE LUANA LUCRECIA		1347267
247	200	0	ENFERMERA	ENFERMERA UNIVERSITARIA		MANANT DE LUANA LUCRECIA		1347267
248	201	0	ENFERMERA	ENFERMERA UNIVERSITARIA		MANANT DE LUANA LUCRECIA		1347267
249	202	0	ENFERMERA	ENFERMERA UNIVERSITARIA		MANANT DE LUANA LUCRECIA		1347267
250	203	0	ENFERMERA	ENFERMERA UNIVERSITARIA		MANANT DE LUANA LUCRECIA		1347267
251	204	0	ENFERMERA	ENFERMERA UNIVERSITARIA		MANANT DE LUANA LUCRECIA		1347267
252	205	0	ENFERMERA	ENFERMERA UNIVERSITARIA		MANANT DE LUANA LUCRECIA		1347267
253	206	0	ENFERMERA	ENFERMERA UNIVERSITARIA		MANANT DE LUANA LUCRECIA		1347267
254	207	0	ENFERMERA	ENFERMERA UNIVERSITARIA		MANANT DE LUANA LUCRECIA		1347267
255	208	0	ENFERMERA	ENFERMERA UNIVERSITARIA		MANANT DE LUANA LUCRECIA		1347267



Handwritten signatures and scribbles at the bottom of the page.

DECRETO N°

1034

47

103 COPIA

PRINA R. DE TORRES

Numeración Gral. Leyes y Decretos
Secretaría Gral. de la Gobernación



6. 6. HOSPITAL SEÑOR DEL MILAGRO

MR. ORDEN ORDEN UBICACION ESCALAFONARIA RENDIMIENTOS

D. MRS. APELLIDOS Y NOMBRES I. GR.

C. U. I. L. L. LEGAJO ASC

254	209	0	ENFERMERIA	ENFERMERA PROFESIONAL	4640744	201270	E2K
257	210	0	ENFERMERIA	ENFERMERA PROFESIONAL	14410494	108466	E2D
259	211	0	ENFERMERIA	ENFERMERA PROFESIONAL	10995253	453270	E2N
259	212	0	ENFERMERIA	ENFERMERA PROFESIONAL	17308405	108386	E2O
260	213	0	ENFERMERIA	ENFERMERA PROFESIONAL	18779752	539400	E2C
261	214	0	ENFERMERIA	ENFERMERA PROFESIONAL	18773484	181408	E2A
262	215	0	ENFERMERIA	ENFERMERA PROFESIONAL	14488856	653134	E2F
263	216	0	ENFERMERIA	ENFERMERA PROFESIONAL	18010145	181658	E2A
264	217	0	ENFERMERIA	AUX. DE ENFERMERIA	17131195	78479	E1D
265	218	0	ENFERMERIA	AUX. DE ENFERMERIA	17175628	810196	E1E
266	219	0	ENFERMERIA	AUX. DE ENFERMERIA	6673829	811974	E1E
268	221	0	ENFERMERIA	AUX. DE ENFERMERIA	12718111	181964	E1A
269	222	0	ENFERMERIA	AUX. DE ENFERMERIA	10166629	207489	E1K
270	223	0	ENFERMERIA	AUX. DE ENFERMERIA	11658175	277480	E1J
271	224	0	ENFERMERIA	AUX. DE ENFERMERIA	11081104	807874	E1E
272	225	0	ENFERMERIA	AUX. DE ENFERMERIA	12794110	824866	E1E
273	226	0	ENFERMERIA	AUX. DE ENFERMERIA	15307055	113966	E1D
274	227	0	ENFERMERIA	AUX. DE ENFERMERIA	25533078	181786	E1A
275	228	0	ENFERMERIA	AUX. DE ENFERMERIA	14371178	118836	E1D
276	229	0	ENFERMERIA	AUX. DE ENFERMERIA	1312157	622784	E1F
277	230	0	ENFERMERIA	AUX. DE ENFERMERIA	14453384	181658	E1A
278	231	0	ENFERMERIA	AUX. DE ENFERMERIA	17950264	181846	E1A
279	232	0	ENFERMERIA	AUX. DE ENFERMERIA	21772831	181874	E1A
280	233	0	ENFERMERIA	AUX. DE ENFERMERIA	6144045	821258	E1F
281	234	0	ENFERMERIA	AUX. DE ENFERMERIA	14578900	820386	E1E
282	235	0	ENFERMERIA	AUX. DE ENFERMERIA	14884535	150406	E1B
283	236	0	ENFERMERIA	AUX. DE ENFERMERIA	13701585	543940	E1C
284	237	0	ENFERMERIA	AUX. DE ENFERMERIA	13845444	539570	E1C
285	238	0	ENFERMERIA	AUX. DE ENFERMERIA	10685160	809584	E1E
286	239	0	ENFERMERIA	AUX. DE ENFERMERIA	5415205	540330	E1H
287	240	0	ENFERMERIA	AUX. DE ENFERMERIA	4383211	106401	E1K
288	241	0	ENFERMERIA	AUX. DE ENFERMERIA	16753340	21234	E1C
289	242	0	ENFERMERIA	AUX. DE ENFERMERIA	10781716	651894	E1E
290	243	0	ENFERMERIA	AUX. DE ENFERMERIA	18273673	181946	E1A
291	244	0	ENFERMERIA	AUX. DE ENFERMERIA	18272248	173176	E1B
292	245	0	ENFERMERIA	AUX. DE ENFERMERIA	5139015	216380	E1B
293	246	0	ENFERMERIA	AUX. DE ENFERMERIA	5415086	87974	E1H
294	247	0	ENFERMERIA	AUX. DE ENFERMERIA	14176662	812578	E1E
295	248	0	ENFERMERIA	AUX. DE ENFERMERIA	6044886	249510	E1J
296	249	0	ENFERMERIA	AUX. DE ENFERMERIA	6294076	23746	E1C
297	250	0	ENFERMERIA	AUX. DE ENFERMERIA	4873819	331950	E1H
298	251	0	ENFERMERIA	AUX. DE ENFERMERIA	6221869	108396	E1D
299	252	0	ENFERMERIA	AUX. DE ENFERMERIA	14302823	113616	E1D
300	253	0	ENFERMERIA	AUX. DE ENFERMERIA	8169470	309970	E1J
301	254	0	ENFERMERIA	AUX. DE ENFERMERIA	17701404	181816	E1A
302	255	0	ENFERMERIA	AUX. DE ENFERMERIA	11539280	181728	E1A
303	256	0	ENFERMERIA	AUX. DE ENFERMERIA	22188371	182346	E1A
304	257	0	ENFERMERIA	AUX. DE ENFERMERIA	18540797	117526	E1D
305	258	0	ENFERMERIA	AUX. DE ENFERMERIA	31438041	116286	E1I
306	259	0	ENFERMERIA	AUX. DE ENFERMERIA			



Handwritten signatures and scribbles at the bottom of the page.

6 HOSPITAL SEÑOR DEL MILAGRO

ORDEN UBICACION ESCALAFONARIA DENOMINACION
SEC. CARGO FUNC.

387	260	0 ENFERMERIA	AUX. DE ENFERMERIA	12129729	318840 EIJ
388	261	0 ENFERMERIA	AUX. DE ENFERMERIA	14692188	133066 EID
389	262	0 ENFERMERIA	AUX. DE ENFERMERIA	17175839	118426 EID
310	263	0 ENFERMERIA	AUX. DE ENFERMERIA	13533022	30286 EIC
311	264	0 ENFERMERIA	AUX. DE ENFERMERIA	16899052	811096 EIE
312	265	0 ENFERMERIA	AUX. DE ENFERMERIA	10993587	171334 EIB D.T.
313	266	0 ENFERMERIA	AUX. DE ENFERMERIA	18015449	101057 EID
314	267	0 ENFERMERIA	AUX. DE ENFERMERIA	12407511	101047 EID
315	268	0 ENFERMERIA	AUX. DE ENFERMERIA	13347518	101146 EID
316	269	0 ENFERMERIA	AUX. DE ENFERMERIA	5891338	624405 EIE
317	270	0 ENFERMERIA	AUX. DE ENFERMERIA	16182843	170616 EIB D.T.
318	271	0 ENFERMERIA	AUX. DE ENFERMERIA	16735647	172166 EIB D.T.
319	272	0 ENFERMERIA	AUX. DE ENFERMERIA	4472139	89940 EIJ
320	273	0 ENFERMERIA	AUX. DE ENFERMERIA	14303162	108436 EID
321	274	0 ENFERMERIA	AUX. DE ENFERMERIA	5853023	148456 EIL
322	275	0 ENFERMERIA	AUX. DE ENFERMERIA	1717980	25030 EIJ
323	276	0 ENFERMERIA	AUX. DE ENFERMERIA	14303515	172266 EIB D.T.
324	277	0 ENFERMERIA	AUX. DE ENFERMERIA	17791847	109776 EID
325	278	0 ENFERMERIA	AUX. DE ENFERMERIA	16578887	24976 EIC
326	279	0 ENFERMERIA	AUX. DE ENFERMERIA	16016356	110056 EID
327	280	0 ENFERMERIA	AUX. DE ENFERMERIA	5977857	811126 EIE
328	281	0 ENFERMERIA	AUX. DE ENFERMERIA	1188880	55240 EIJ
329	282	0 ENFERMERIA	AUX. DE ENFERMERIA	14934538	171356 EIB D.T.
330	283	0 ENFERMERIA	AUX. DE ENFERMERIA	13318278	108446 EIB
331	284	0 ENFERMERIA	AUX. DE ENFERMERIA	17633540	182376 EIA D.T.
332	285	0 ENFERMERIA	AUX. DE ENFERMERIA	11583822	378340 EII
333	286	0 ENFERMERIA	AUX. DE ENFERMERIA	5747990	362910 EIK
334	287	0 ENFERMERIA	AUX. DE ENFERMERIA	16753265	110416 EID
335	288	0 ENFERMERIA	AUX. DE ENFERMERIA	10494944	721106 EIF
336	289	0 ENFERMERIA	AUX. DE ENFERMERIA	14303374	149236 EIB D.T.
337	290	0 ENFERMERIA	AUX. DE ENFERMERIA	14304157	148386 EIB
338	291	0 ENFERMERIA	AUX. DE ENFERMERIA	13318453	811116 EIE
339	292	0 ENFERMERIA	AUX. DE ENFERMERIA	4789352	251581 EIJ
340	293	0 ENFERMERIA	AUX. DE ENFERMERIA	13241201	721096 EIF
341	294	0 ENFERMERIA	AUX. DE ENFERMERIA	12857830	627806 EIG
342	295	0 ENFERMERIA	AUX. DE ENFERMERIA	8397470	201210 EIK
343	296	0 ENFERMERIA	AUX. DE ENFERMERIA	12661044	720866 EIE
344	297	0 ENFERMERIA	AUX. DE ENFERMERIA	17791262	149756 EIB D.T.
345	298	0 ENFERMERIA	AUX. DE ENFERMERIA	2522833	29806 EIC
346	299	0 ENFERMERIA	AUX. DE ENFERMERIA	16874996	231380 EIJ
347	300	0 ENFERMERIA	AUX. DE ENFERMERIA	11592486	729735 EIE
348	301	0 ENFERMERIA	AUX. DE ENFERMERIA	12389467	721466 EIF
349	302	0 ENFERMERIA	AUX. DE ENFERMERIA	5152289	558960 EIH
350	303	0 ENFERMERIA	AUX. DE ENFERMERIA	4504353	195690 EIK
351	304	0 ENFERMERIA	AUX. DE ENFERMERIA	5473773	650596 EIG
352	305	0 ENFERMERIA	AUX. DE ENFERMERIA	6333009	551660 EIJ
353	306	0 ENFERMERIA	AUX. DE ENFERMERIA	5132263	558970 EIH
354	307	0 ENFERMERIA	AUX. DE ENFERMERIA	12692809	417850 EIJ
355	308	0 ENFERMERIA	AUX. DE ENFERMERIA	5404638	653016 EIG
356	309	0 ENFERMERIA	AUX. DE ENFERMERIA	14488095	97776 EID
357	310	0 ENFERMERIA	AUX. DE ENFERMERIA	10993836	108506 EID

C.O.I.L.L. LEGAJO ASC OBSE:

D. NOMB. APELLIDOS Y NOMBRES
I. CUB.

TOLARA DE RAMOS CLARISSA
CASTAÑO DE PASTRANA ALICIA
MELINA DE VILTE RAQUEL
MARTINEZ ALDO
MONTANES DE ESTRADA ADOLFO
LOPEZ DE SANCHEZ MARIA ESTER
ARNAVIT SILVANA ROSA
SALAS DE ALVARO RAQUEL
SARAPIA RUGO FLORENCIA
ESCALANTE ELVIRA ASUNCION
ORTEGA GUTIERREZ DE P. BETTY
CUBAMA DE C. ELVIRA
DEUTINA ROSA
MELI MORERA L.
MOTA DE COMEZ DELICIA
MORCHIZ DE MAYAN MERCEDES
ARZANA ROTO DE B. NELLY
RUIZ DE R. LILLIANA
JANKEZ DE HEREDIA MARIA L.
VIZCA DE JUSTINIANO CARMEN
ARIAS DE C. PATRICIA
RIVERA DE L. MARIA
ANGAMAZ DOLORES DEL C.
VILCA DE T. ESTER MONICA
VARGAS CRISTELA
ROYANO DE N. CRISTINA
BRAVO DE H. MARIA
NEJAS MORAN
GUTIERREZ DE O. LUCRECIA
YONAR ROBERTO ROMAN
LOPEZ MIGUEL ANGEL
TAROMAN DE R. TERESITA
ROMA DE LOS RIOS CLARA
QUINTEROS SITO ERNESTO
REALES BLANCA ESTELA
SANCHEZ JUAN CARLOS
BARROSA REINA
MOTA INOCENCIO ESTEBAN
ALBA JULIA JAQUITA
RODRIGUEZ RITA
VALENCIA SILVIA
ZALAZAR DE OLLER ALICIA
SIVILA INES
YCAJA DE CHARRARRIA MARIA
ZABOTE LUCRECIA
SOTO MARIA INES
MANNIZ DE T. CAMPILARIA
LOPEZ DE H. ANA MARIA
DURAN EDITH
CRUZ SANTA CLARA
BARSON DE SEBASTIAN ESTELA

ES COPIA
Electoral
RINA R. DE TORRES
Numeración Gral. Leyes y Decretos
Secretaría Gral. de la Gobernación

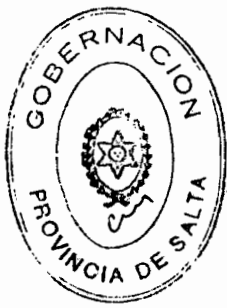

[Handwritten signatures and scribbles over the bottom portion of the table and stamp area.]

DECRETO N° 1034

149

ES COPIA

RINA R. DE TORRES
Numeración Graf. Leyes y Decretos
Secretaría Graf. de la Gobernación



6 HOSPITAL SEÑOR DEL MILAGRO

ORD. ORDEN	UBICACION	ESCALAFONARIA	DESIGNACION	D. NRS.	APPELLIDOS Y NOMBRES/ I. CUA.	C.U.I.L.	LEGADO ASC
358	311	0	ENFERMERIA		CRUZ MARIA ANELIA	5804291	217820 E1X
359	312	0	ENFERMERIA		FLORES CLORITA	13844135	110066 E1D
360	313	0	ENFERMERIA		GUTIERREZ DE C. ANGELICA	12712561	109466 E1D
361	314	0	TECNICO		JIMENEZ DE ARROYO MIRIAM	17208511	550836 T1C
362	315	0	TECNICO		MORALES DE T. RAMONA	5314025	550866 T1C
363	316	0	TECNICO		OLIVERA MAGDALENA	5084576	121323 T1B
364	0	48	PROGRAMA		GONZALEZ DE FINETTI MARTA	5636736	234850 F3X
365	0	49	JEFE DE SECTOR		KAMINSKY ELIZABETH	11190756	475386 F3X
366	0	50	JEFE DE SECTOR		KAMINSKY ELIZABETH	12957059	725386 F3F
367	317	0	PROFESIONAL		FIJANSKY DE RUCIA CRACIELA	13977238	113356 E1D
368	318	0	PROFESIONAL		QUINYANA DE G. ALICIA	11891808	150410 F3F
369	319	0	PROFESIONAL		GONZALEZ DE FINETTI MARTA	5636736	234850 F3X
370	320	0	PROFESIONAL		KAMINSKY ELIZABETH	11190756	475386 F3X
371	321	0	PROFESIONAL		FIJANSKY DE RUCIA CRACIELA	12957059	725386 F3F
372	322	0	MANTENIMIENTO		OWTVEROS DE L. MARTA	4290733	85126 M1D
373	323	0	MANTENIMIENTO		RODRIGUEZ DE P. MARTA	11080121	80426 M1D
374	324	0	MANTENIMIENTO		SANCHEZ JUANITA	3443826	85136 M2I
375	325	0	MANTENIMIENTO		NOTA DE BECERRIGO YOLANDA	11538888	85136 M2D
376	326	0	MANTENIMIENTO		OSAY DE BONIFACIO ANA	10992292	85206 M2D
377	327	0	MANTENIMIENTO		MAMMI ROSARIO BRUNO	10541438	93026 M1D
378	328	0	MANTENIMIENTO		CANCHI DE MAMAMI MARTA	12938836	116426 M1D
379	329	0	MANTENIMIENTO		MARTINEZ ALICIA	1688797	19750 M2C
380	330	0	MANTENIMIENTO		RODRIGUEZ OSCAR	8128834	85146 M1E
381	0	51	GERENCIA		VACANTE	0	0
382	331	0	ADMINISTRATIVO		PRADO ESCUDERO HILMA	6194086	335271 M1I
383	332	0	ADMINISTRATIVO		QUINTANA DE O. ROSA MARIA	1665921	102076 M1D
384	333	0	ADMINISTRATIVO		CABRERA VICTOR ENRIQUE	16307879	113976 M2D
385	334	0	ADMINISTRATIVO		RAMOS DE T. MIENT G.	17355628	84996 M1D
386	335	0	ADMINISTRATIVO		TUDELA BONIFACIO	8174046	65362 M2E
387	336	0	ADMINISTRATIVO		YELA CLARA E.	2087572	42404 M1H
388	337	0	ADMINISTRATIVO		CRUZ INDO HERNANDO	16899268	119436 M1E
389	338	0	ADMINISTRATIVO		RIVERO ROSA HELINA	6344724	819430 M2E
390	339	0	ADMINISTRATIVO		RODRIGO DE C. TERESA	4622720	117176 M2D
391	0	52	JEFE DE SECTOR		SOPORSKI DE T. SONIA	5382349	561650 F1J
392	340	0	PROFESIONAL		HUMALO ESTELA MARIS	11501889	395580 F3I
393	341	0	PROFESIONAL		ARIAS JEL C. CLAUDIA	17791788	0 F3B
394	342	0	PROFESIONAL		SOPORSKI DE T. SONIA	5382349	561650 F1J
395	0	53	JEFE DE SECTOR		FERRER PILAS INDO	8182907	726266 F3E
396	343	0	PROFESIONAL		JARI DE NESON SONIA	14488270	34786 F3C
397	344	0	PROFESIONAL		BATALIA DE A. YOLANDA	10012375	872396 F3I
398	345	0	PROFESIONAL		GOMEZ RINCÓN MARCELA	11283100	723485 F3F
399	346	0	PROFESIONAL		FERRER PILAS INDO	8182907	726266 F3E
400	0	54	PROGRAMA		QUEJEN DE C. MARTA	10512448	726198 F3F
401	0	55	PROGRAMA		PRADO ESCUDERO HILMA	6194086	335271 M1I
402	347	0	TECNICO		FARFAN LUIS NICOLAS	14707988	113936 F1D
403	0	56	JEFE DE SECTOR		ZEPERA RAUL ALBERTO	10005432	408520 T3G
404	348	0	TECNICO		ZEPERA RAUL ALBERTO	10005432	408520 T3G
405	0	57	JEFE DE SECTOR		VALVERDE EDUARDO HECTOR	16883290	113366 M2D
406	349	0	ADMINISTRATIVO		VALVERDE EDUARDO HECTOR	16883290	113366 M2D
407	0	58	JEFE DE SECTOR		PASTORANA DE B. MART	6153987	228940 M1X
408	350	0	ADMINISTRATIVO		PASTORANA DE B. MART	6153987	228940 M1X

[Handwritten signatures and scribbles]



6 6 HOSPITAL SEÑOR DEL MILAGRO
 ORD. ORDEN ORDEN UBICACION ESCALAFONARIA DENOMINACION
 SEC. CARGO FUNC.

D. HRS. MELLIDOS Y HOMBRES
 I. CUA.

489	0	59	PROGRAMA	JEFE DE PROGRAMA DE FISCALIZACION Y CONTROL DE SERV. GUALES.	RIVERO ROBERTO RAMON	13037670	545721	MSE
410	0	60	JEFE DE SECTOR	JEFE SECTOR MANTENIMIENTO	VACANTE	0	0	0
411	0	61	JEFE DE SECTOR	JEFE SECTOR SERVICIOS GENERALES	VACANTE	0	545721	MSE
412	351	0	PROFESIONAL	INGENIERO EN CONSTRUCCION	SILVA BUIRAGO ERNESTO	8386636	11686	RIE
413	352	0	MANTENIMIENTO	MANTENIMIENTO Y SERVICIOS GENERALES	BUTLERER CLAUDIO	14709424	721888	RIE
414	353	0	TECNICO	TECNICO ELECTRONICO	PEÑALTA LARA JUAN D.	18731334	11444	KCD
415	354	0	MANTENIMIENTO	GASTISTA PLUMERO	ALDOBA LUJANO	7263782	723866	KCF
416	355	0	MANTENIMIENTO	CARPINTERO	VILMORRE CIPRIANO	13346242	724836	KCF
417	356	0	MANTENIMIENTO	CARPINTERO	GUTIERREZ RUBEN E.	10493687	116206	KCD
418	357	0	MANTENIMIENTO	ELECTRICISTA	SURRAY ELVITO A.	14176265	118724	KSH
419	358	0	MANTENIMIENTO	HEBRERO	HERBERA JUAN E.	8162230	819574	KCF
420	359	0	MANTENIMIENTO	HEBRERO	HAIZA ERNESTO	12409710	118956	KAC
421	360	0	MANTENIMIENTO	CARPINTERO	ARCE ANDRÉS	11944260	653046	KCC
422	361	0	MANTENIMIENTO	SERVICIOS GENERALES	ZARATE LUCILA INES	4221544	544040	RIE
423	362	0	MANTENIMIENTO	SERVICIOS GENERALES	MURKALE ANTONIO	7248265	539530	RIE
424	363	0	MANTENIMIENTO	SERVICIOS GENERALES	FIGUEROA RUBEN	12690238	822116	KCI
425	364	0	MANTENIMIENTO	DEBERANZA	CRESPIW DE A. EDUILLA	11086651	810176	KIE
426	365	0	MANTENIMIENTO	ROCANA	AGUIERO DE FERRERA ROSA	4383784	116196	KCE
427	366	0	MANTENIMIENTO	ROCANA	VERTUGEL DE Y. ISOLINA	4880212	816336	KIE
428	367	0	MANTENIMIENTO	ROCANA	CASTRO RICHARDI R.	1469332	826146	KID
429	368	0	MANTENIMIENTO	ROCANA	CARDOZO DE C. BELLA	6183931	723754	KIE
430	369	0	MANTENIMIENTO	ROCANA	COLONE SAIWA	4586290	812380	KCE
431	370	0	MANTENIMIENTO	ROCANA	STIVILA DE C. INES AMIRIAM	1781859	539560	KCB
432	371	0	MANTENIMIENTO	ROCANA	FRANCO LUCRECIA	17179988	548456	KIC
433	372	0	MANTENIMIENTO	ROCANA	SAVIGNA DE N. VIRGINIA	11012270	16836	KIC
434	373	0	MANTENIMIENTO	ROCANA	GUAYAS DE S.T. ANALLIA	5415020	829666	KIE
435	374	0	MANTENIMIENTO	ROCANA	ARABASH DE B. ALICIA	6344273	218250	KIK
436	375	0	MANTENIMIENTO	ROCANA	CACERES ROSARIO	1312484	20216	KIC
437	376	0	MANTENIMIENTO	ROCANA	GUTTIERI SILVIA B.	12322034	545824	KCB
438	377	0	MANTENIMIENTO	ROCANA	CARDOZO RILM	10143617	106156	KID
439	378	0	MANTENIMIENTO	ROCANA	SANAPURA DE P. VALENTINA	5415302	116276	KCD
440	379	0	MANTENIMIENTO	ROCANA	GARCEA DE G. INES	1183014	309280	KCJ
441	380	0	MANTENIMIENTO	ROCANA	USOPE DE VALDEZ BELLA	11831049	826186	KCE
442	381	0	MANTENIMIENTO	ROCANA	ALDEZ DE N. BELLA	5084275	191720	KIK
443	382	0	MANTENIMIENTO	ROCANA	FLORES JULIO ENRIQUE	20125154	183240	KIA
444	383	0	MANTENIMIENTO	ROCANA	LEUORO MAXIMINA	6033290	741246	KIF
445	384	0	MANTENIMIENTO	ROCANA	BUIRAGO ROSA LILLIANA	17318789	117678	KID
446	385	0	MANTENIMIENTO	ROCANA	LUNA MARLA E.	16086322	540340	KIC
447	386	0	MANTENIMIENTO	ROCANA	POSANAS MARIA TERESA	14007465	548226	KIC
448	387	0	MANTENIMIENTO	ROCANA	ARICORT DE B. CLORIA	11197958	429660	KIH
449	388	0	MANTENIMIENTO	ROCANA	BARGOS ROSA	3924607	168900	KIK
450	389	0	MANTENIMIENTO	ROCANA	VERA DE PAIZ ANDREA	11283776	816710	KID
451	390	0	MANTENIMIENTO	ROCANA	VENTURA TERESA	5809625	201940	KII
452	391	0	MANTENIMIENTO	ROCANA	POEBA VIOLETA	3193671	332470	KII
453	392	0	MANTENIMIENTO	ROCANA	BOUTSE DE C. CARMEN	7373356	450276	KIC
454	393	0	MANTENIMIENTO	ROCANA	GERONIMO DE CH. FRANCISCA	9798880	85196	KID
455	394	0	MANTENIMIENTO	ROCANA	MAMANI DE ORTIVERO ZAIRA	4637474	630006	KIC
456	395	0	MANTENIMIENTO	ROCANA	BARGOS CLORIA LUCRECIA	4984171	85186	KCD
457	396	0	MANTENIMIENTO	ROCANA	PORTAL EDUARDO RODOLFO	13318072	24646	KIE
458	397	0	MANTENIMIENTO	FEON DE PATIO	FIGUEROA EDUARDO	10435824	824336	KIE
459	398	0	MANTENIMIENTO	FEON DE PATIO				

ES COPIA

Rina R. de Torres

RINA R. DE TORRES
 Numeración Gral. Leyes y Decretos
 Secretaría Gral. de la Gobernación





6 6 HOSPITAL SEÑOR DEL MILAGRO
 HMO. ORDEN ORDEN UBICACION ESCALAFONARIA DESIGNACION
 SEC. CARGO FUNC.

NO.	ORDEN	UBICACION	ESCALAFONARIA	DESIGNACION	TELEFONO	LEGAJO
440	399	0	MANTENIMIENTO	PEON DE PATIO	7250794	85240 N1L
441	400	0	MANTENIMIENTO	PEON DE PATIO	8161392	821023 N1E
442	401	0	MANTENIMIENTO	TELEFONISTA	12305104	824724 N1E
443	402	0	MANTENIMIENTO	COSTURERA	12857983	999716 N1E
444	403	0	MANTENIMIENTO	LAVANDERA	14750639	117234 N1D
445	404	0	MANTENIMIENTO	COSTURERA	4431159	816234 N2E
446	405	0	MANTENIMIENTO	LAVANDERA	5074137	114894 N1D
447	406	0	MANTENIMIENTO	LAVANDERO	12127985	372246 N2E
448	407	0	MANTENIMIENTO	LAVANDERO	10451403	117746 N1D
449	408	0	MANTENIMIENTO	LAVANDERA	5891566	117494 N1C
450	409	0	MANTENIMIENTO	LAVANDERA	10449263	727115 N1F
471	410	0	MANTENIMIENTO	LAVANDERA	6344046	168970 N1F
472	411	0	MANTENIMIENTO	LAVANDERA	5747744	332480 N1I
473	412	0	MANTENIMIENTO	LAVANDERA	7578153	331930 N1I
474	413	0	MANTENIMIENTO	LAVANDERA	12533968	114924 N1D
475	414	0	MANTENIMIENTO	PORTERA	11091601	113384 N2L
476	415	0	ADMINISTRATIVO	PORTERA	4980247	16836 N2E
477	416	0	MANTENIMIENTO	PORTERA	5479187	85230 N1L
478	417	0	MANTENIMIENTO	PORTERA	20222851	546446 N1C
479	418	0	MANTENIMIENTO	PORTERA	12779923	641254 N1F
480	419	0	MANTENIMIENTO	VIGILANCIA	12712412	116414 N1D
481	420	0	MANTENIMIENTO	VIGILANCIA	7239377	218420 N1X
482	421	0	MANTENIMIENTO	VIGILANCIA	7473443	114844 N2D
483	422	0	MANTENIMIENTO	VIGILANCIA	14007789	542574 N2C
484	423	0	MANTENIMIENTO	MOXDERO	8171771	352290 N2I
485	424	0	MANTENIMIENTO	CHOFER	5747702	19739 N3R
486	0	42	GERENCIA	GERENTE ADMINISTRATIVO	5747702	19739 N3R
487	425	0	ADMINISTRATIVO	AUXILIAR ADMINISTRATIVO	11080458	809440 N4D
488	426	0	ADMINISTRATIVO	PROF. ASIST. CONTADOR	16883359	821094 N1E
489	427	0	ADMINISTRATIVO	AUXILIAR ADMINISTRATIVO	10581099	114826 N2D
490	428	0	ADMINISTRATIVO	AUXILIAR ADMINISTRATIVO	10581961	284810 N2N
491	429	0	ADMINISTRATIVO	AUXILIAR ADMINISTRATIVO	13043230	655194 N3F
492	430	0	ADMINISTRATIVO	AUX. ADMINISTRATIVO	17522533	13226 N2D
493	431	0	ADMINISTRATIVO	AUX. ADMINISTRATIVO	16150682	13376 N2D
494	432	0	ADMINISTRATIVO	AUX. ADMINISTRATIVO	11943076	850446 N2E
495	433	0	ADMINISTRATIVO	AUX. ADMINISTRATIVA	18474414	116294 N2D
496	434	0	ADMINISTRATIVO	AUX. ADMINISTRATIVO	16016553	113336 N2D
497	435	0	ADMINISTRATIVO	AUX. ADMINISTRATIVO	11081790	853030 N1C
498	436	0	ADMINISTRATIVO	AUX. ADMINISTRATIVO	11943389	750294 N2E
499	437	0	ADMINISTRATIVO	AUX. ADMINISTRATIVO	17792977	113946 N2D
500	438	0	ADMINISTRATIVO	AUX. ADMINISTRATIVO	13841716	547964 N2E
501	439	0	ADMINISTRATIVO	AUX. ADMINISTRATIVO	16517265	117886 N2D
502	440	0	ADMINISTRATIVO	AUX. ADMINISTRATIVO	10494257	641284 N2F
503	441	0	ADMINISTRATIVO	AUX. ADMINISTRATIVA	4694028	811804 N1I
504	442	0	ADMINISTRATIVO	AUX. ADMINISTRATIVO	17943172	826204 N2E
505	443	0	ADMINISTRATIVO	AUX. ADMINISTRATIVO	13701631	104840 N2C
506	444	0	ADMINISTRATIVO	AUX. ADMINISTRATIVO	13347947	72879 N2E
507	445	0	ADMINISTRATIVO	AUX. ADMINISTRATIVO	13722353	13324 N2E
508	0	63	PROGRAMA	JEFE DE PROGRAMA	18620704	104134 N2E
509	0	64	JEFE DE SECTOR	JEFE DE SECTOR PATRIMONIO	17533016	54797 N2I
510	0	65	JEFE DE SECTOR	JEFE DE SECTOR PERSONAL		

[Handwritten signatures and initials over the table]

COPIA
 RINA R. DE TORRES
 Numeración Graf. Leyes y Decretos
 Secretaria Graf. de la Gobernación



DECRETO N° 1034

C.U.I.L.L. LEGAJO ASC.
 D. HRS. APELLIDOS Y NOMBRES
 I. CUI.



6 6 HOSPITAL SEÑOR DEL MILAGRO

ORD. SEC. CARGO	ORDEN UBICACION	ESCALAFONARIA	DESIGNACION	AUX. ADMINISTRATIVO	RES. APELLIDOS Y NOMBRES	C.U.I.L. LEGAJOS
511	446	0	ADMINISTRATIVO	AUX. ADMINISTRATIVO	ARCE DE HAYAR SILVIA EMATELA	18020704
512	447	0	ADMINISTRATIVO	AUX. ADMINISTRATIVO	ESCORZO CARLOS ALFREDO	17253016
513	46	66	JEFE DE SECTOR	JEFE DE SECTOR GESTION DE COMPRAS	CHOCOBAR SECUNDO EDUARDO	12440591
514	0	67	JEFE DE SECTOR	JEFE DE SECTOR GESTION DE CONTRATOS	CRISTE BERTA MONICA	16753063
515	0	68	JEFE DE SECTOR	JEFE DE SECTOR DEPOSITO ABASTECIMIENTO Y DISTRIBUCION	URITONA JUAN CARLOS	14176301
516	448	0	ADMINISTRATIVO	AUX. ADMINISTRATIVO	CHOCOBAR SECUNDO EDUARDO	12440591
517	449	0	ADMINISTRATIVO	AUX. ADMINISTRATIVO	CRISTE BERTA MONICA	16753063
518	450	0	ADMINISTRATIVO	AUX. ADMINISTRATIVO	URITONA JUAN CARLOS	14176301
519	451	0	ADMINISTRATIVO	AUX. ADMINISTRATIVO	JARAHO DE ACUÑORE MARIA CRISTINA	10993101
520	452	0	ADMINISTRATIVO	AUX. ADMINISTRATIVO	LASQUEZA SUSANA MENDI	12019242

TOTAL DE CARGOS : 452
TOTAL DE FUNCIONES : 468

ES COPIA

Eduardo
RINA R. DE TORRES
Numeración Gral. Leyes y Decretos
Secretaría Gral. de la Gobernación



DECRETO N° 1034

RINA R. DE TORRES
Numeración Gral. Leyes y Decretos
Secretaría Gral. de la Gobernación



A N E X O I

MINISTERIO DE SALUD PUBLICA

AREA OPERATIVA XLI
HOSPITAL CHRISTOFFERDO JAKOB

CONSEJO DE ADMINISTRACION
SECRET. SERV. SALUD - PROF. ADMINISTRATIVO
OBRAS SOCIALES - REPRESENTANTE C.A.S.
PROF. TECNICO
GERENCIA GENERAL

REFORMA HOSPITALARIA Y CONTROL DE GESTION (ENFOQUE)
ADMINIST. Y FINANZAS PERSONAL
AUTOMACION DOCUMENTAL Y SISTEMAS DE INVESTIGACION
EVALUACION

GERENCIA DE ATENCION DE LAS PERSONAS

ATENCION AMBUL. HOSPITAL

ATENCION EN INTERNACION

SUB-GERENCIA

PSIQUIATRIA CLINICA Y DE REHABILITACION

- INFANTO JUVENIL
- ADULTO
- GERONTE
- PSICOLOGIA
- INTERACCION TIEMPO PARCIAL
- SERVICIO SOCIAL
- TERAPIA OCUPACIONAL
- LABORATORIO ODONTOLOGICA

MEDICINA GRAL. Y TEC. AUXILIARES

- CLINICA MEDICA
- MEJICINA LEGAL LABORAL Y FORENSE
- NEUMOLOGIA Y ELECTROCARDIOG.
- FARMACIA
- RADIOLOGIA
- FISIOTERAPIA Y FONOLOGIA
- ATENCION SOCIAL
- ATENCION PSICOLOGICA
- TERAPIA OCUPACIONAL
- ENFERMERIA
- ALIMENTACION

REHABILITACION Y REINSERCIÓN PROF. (NICOLAS LOZANO)

- GUARDIA
- AMBUATORIO
- INTERMEDIO (2)

UNID. INSTITUCIONAL DE NUTRICION
EMERGENCIA

ENFERMERIA PSIQUIAT. SOCIAL Y REHABILITACION

- GUARDIA
- AMBUATORIO
- INTERMEDIO (2)



SECTOR PROGRAMA GERENCIA GERENCIA GRAL.

ES COPIA

154

Rina R. de Torres
RINA R. DE TORRES
Numeración Graf. Leyes y Decretos
Secretaría Gral. de la Gobernación



DECRETO N° 1034

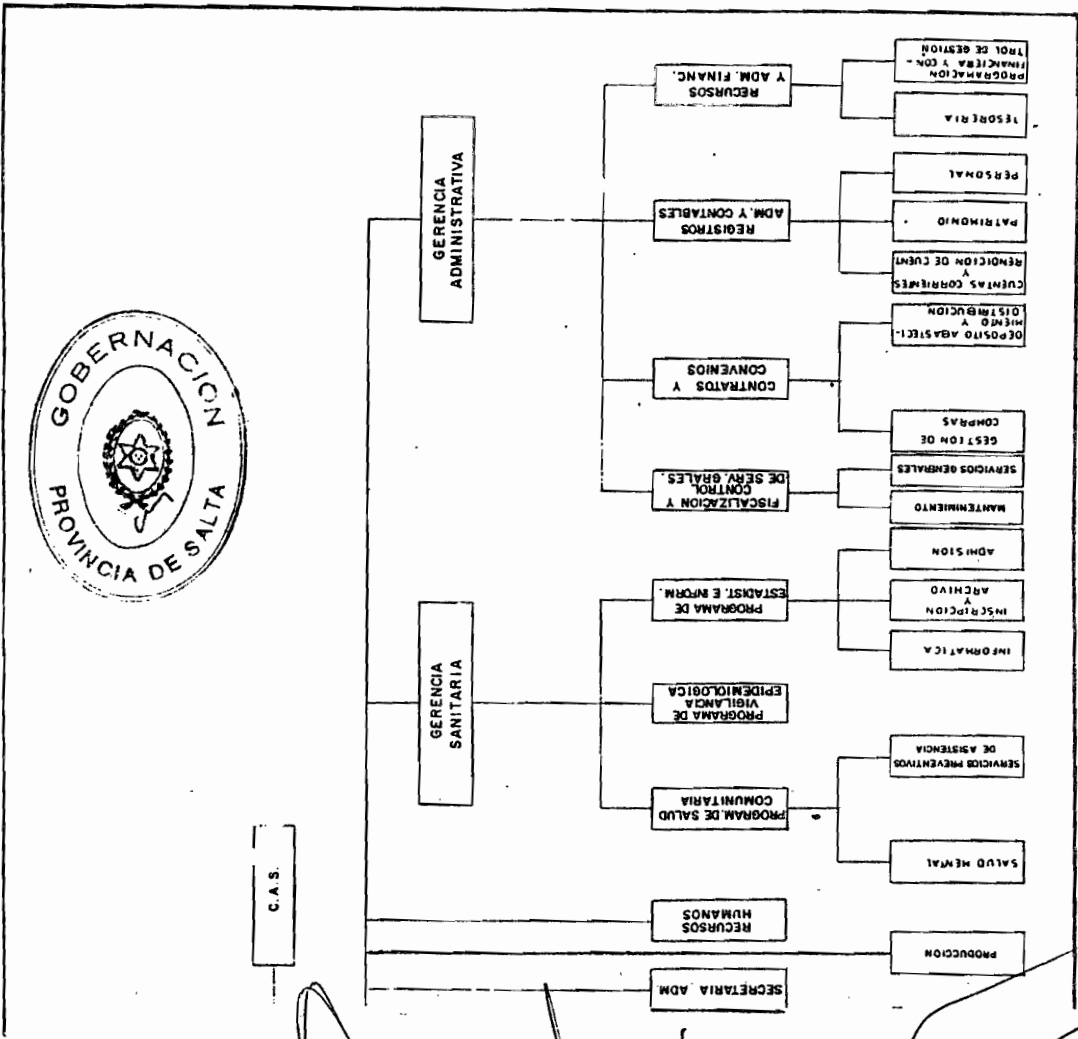

C.A.S.

[Handwritten signatures and scribbles at the bottom of the page]

ES COPIA

155

DECRETO # 1034

A N E X O II

[Handwritten Signature]
RINA R. DE TORRES
Numeración Gral. Leyes y Decretos
Secretaría Gral. de la Gobernación



AREA OPERATIVA Nº XLII
HOSPITAL CHRISTOFREDO JAKOB

PLANTA DE CARGOS

GERENCIA GENERAL

- 1 Gerente General
- 1 Subgerente
- 1 Secretaria Administrativa (N.Programa)
- 1 Jefe de Sector Producción
- 1 Profesional Ingeniero Agrónomo
- 2 Auxiliares Administrativos
- 3 Funciones Jerárquicas
- 4 Cargos

PROGRAMA DE RECURSOS HUMANOS

- 1 Jefe de Programa
- 1 Función Jerárquica

GERENCIA DE ATENCION DE
LAS PERSONAS

- 1 Gerente
- 4 Auxiliares Administrativos
- 1 Técnico Docente
- 1 Jefe de Sector de Laboratorio
- 1 Profesional Asistente Bioquímico
- 2 Técnicos de Laboratorio
- 1 Jefe de Sector de Odontología
- 1 Profesional Asistente Odontólogo
- 1 Asistente Dental
- 3 Funciones Jerárquicas
- 10 Cargos



[Handwritten signatures and scribbles at the bottom of the page.]

DECRETO N° 1034

156

ES COPIA

Rina Fl. de Torres
RINA FL. DE TORRES
Numeración Gral. Leyes y Decretos
Secretaría Gral. de la Gobernación



**PROGRAMA DE PSIQUIATRIA CLINICA,
SOCIAL Y DE REHABILITACION**

- 1 Jefe de Programa
 - 1 Jefe de Sector Infante Juvenil
 - 1 Profesional Asistente Psiquiatra
 - 2 Profesionales Asistentes Psicólogos
 - 1 Jefe de Sector Adultos
 - 7 Profesionales Asistentes Psiquiatras
 - 1 Jefe de Sector Gerontes
 - 1 Profesional Asistente Psiquiatra
 - 1 Jefe de Sector Psicología
 - 8 Profesionales Asistentes Psicólogos
 - 1 Jefe de Sector Internación Tiempo Parcial
 - 2 Profesionales Asistentes Psicólogos
 - 2 Personal de Servicios Generales
(Laborterapia)
 - 1 Jefe de Sector Servicio Social
 - 4 Profesionales Asistentes Servicio Social
 - 1 Jefe de Sector Terapia Ocupacional
 - 1 Profesional Asistente T.Ocupacional
 - 6 Personal de Servicios Generales
(Laborterapia)
- 8 Funciones Jerárquicas
34 Cargos

**PROGRAMA DE MEDICINA GENERAL Y
TECNICOS AUXILIARES**

- 1 Jefe de Programa
 - 1 Jefe de Sector de Clínica Médica
 - 3 Profesionales Asistentes Médicos
 - 1 Jefe de Sector de Medicina Legal, Laboral y Forense
 - 1 Profesional Asistente Médico Legista
 - 2 Profesionales Asistentes Psicólogos
 - 1 Profesional Asistente Médico Neurólogo
 - 1 Técnico Electroencefalografista
 - 1 Jefe de Sector Farmacia
 - 1 Profesional Asistente Farmacéutico
 - 2 Técnicos de Farmacia
 - 1 Jefe de Sector de Fisioterapia y Fonoaudiología
 - 2 Profesionales Asistentes Fisioterapeuta
 - 1 Profesional Asistente Fonoaudiólogo
 - 1 Jefe de Sector Radiología
 - 1 Técnico Radiólogo
- 6 Funciones Jerárquicas
15 Cargos

157

ES COPIA

DECRETO N° 1034

E. Torres
RINA R. DE TORRES
Numeración Gral. Leyes y Decretos
Secretaría Gral. de la Gobernación



PROGRAMA UNIDAD INSTITUCIONAL DE NUTRICION
1 Jefe de Programa 2 Profesionales Asistentes Lic. en Nutrición
1 Función Jerárquica 2 Cargos

PROGRAMA DE EMERGENCIA
1 Jefe de Programa 728 horas mensuales. Extensión por guardia
1 Función Jerárquica 728 horas de guardia



PROGRAMA DE ENFERMERIA PSIQUIATRICA SOCIAL Y REHABILITACION
1 Jefe de Programa 2 Jefes de Sector Internado 1 Jefe de Sector Ambulatorio 1 Jefe de Sector Guardia 16 Enfermeras Profesionales 22 Auxiliares de Enfermería 1 Técnico en Esterilización
5 Funciones Jerárquicas 39 Cargos

[Handwritten signatures]

DECRETO N° 1034

Rina R. de Torres
 RINA R. DE TORRES
 Numeración Gral. Leyes y Decretos
 Secretaría Gral. de la Gobernación



GERENCIA SANITARIA
1 Gerente 2 Auxiliares Administrativos
1 Función Jerárquica 2 Cargos

PROGRAMAS DE SALUD COMUNITARIA
1 Jefe de Programa 1 Jefe de Sector de Salud Mental 1 Profesional Asistente Psicólogo 1 Profesional Asistente Serv. Social 1 Profesional Asistente Lic. en Nutrición 1 Enfermero Profesional
2 Funciones Jerárquicas 4 Cargos



PROGRAMA DE VIGILANCIA EPIDEMIOLOGICA
1 Jefe de Programa
1 Función Jerárquica

PROGRAMA DE ESTADISTICA E INFORMATICA
1 Jefe de Programa 1 Jefe Sector Informática 1 Programador 1 Operador 1 Jefe de Sector de Inscripción y Archivo 1 Técnico en Estadística 5 Auxiliares Administrativos
3 Funciones Jerárquicas 8 Cargos

EN COPIA

DECRETO Nº 1034

159

Rina R. de Torres
RINA R. DE TORRES
Numeración Graf. Leyes y Decretos
Secretaría Graf. de la Gobernación



GERENCIA ADMINISTRATIVA	
1 Gerente	
1 Auxiliar Administrativo	
1 Función Jerárquica	
1 Cargo	

PROGRAMA DE FISCALIZACION Y CONTROL DE SERVICIOS GENERALES	
1 Jefe de Programa	
1 Jefe de Sector Mantenimiento	
1 Jefe de Sector Servicios Generales	
36 Personal de Servicios Generales	
3 Función Jerárquica	
36 Cargos	

PROGRAMA DE CONTRATOS Y CONVENIOS	
1 Jefe de Programa	
5 Auxiliares Administrativos	
1 Función Jerárquica	
5 Cargos	

PROGRAMA DE REGISTROS ADMINISTRATIVOS Y CONTABLES	
1 Jefe de Programa	
1 Jefe de Sector Patrimonio	
1 Jefe de Sector Personal	
2 Técnicos Liquidadores	
9 Auxiliares Administrativos	
3 Funciones Jerárquicas	
11 Cargos	

PROGRAMA DE RECURSOS Y ADMINISTRACION FINANCIERA	
1 Jefe de Programa	
5 Auxiliares Administrativos	
1 Función Jerárquica	
5 Cargos	

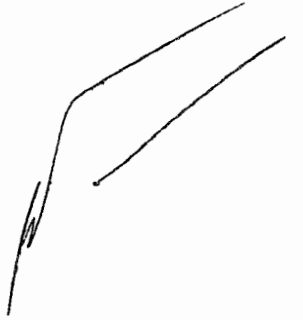

160

ES COPIA

DECRETO Nº 1034

E. Torres
RINA R. DE TORRES
Numeración Gral. Leyes y Decretos
Secretaría Gral. de la Gobernación

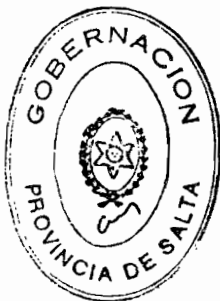

PROGRAMA DE REHABILITACION Y REINSERCIÓN PRODUCTIVA Colonia Nicolás Lozano	
1	Jefe de Programa
3	Auxiliares Administrativos
1	Jefe de Sector Atención Social
1	Profesional Asistente Servicio Social
1	Jefe de Sector Atención Psicológica
1	Profesional Asistente Psicólogo
1	Jefe de Sector Terapia Ocupacional
1	Profesional Asistente Médico
1	Profesional Asistente T. Ocupacional
9	Personal de Servicios Generales (Laborterapia)
1	Jefe de Sector Alimentación
1	Profesional Asistente Lic. en Nutrición
1	Jefe de Sector Enfermería
2	Enfermeros Profesionales
16	Auxiliares de Enfermería
12	Personal de Servicios Generales
6	Funciones Jerárquicas
47	Cargos

RESUMEN GENERAL

FUNCION JERARQUICA	Nº
- Gerencia	3
- Subgerente	1
- Programa	15
- Sector	31
TOTAL	50

CARGOS	223
---------------	------------

[Handwritten signatures and scribbles]



DECRETO N° 1034

161

COPIA

RINA R. DE TORRES
Numeración Gral. Leyes y Decretos
Secretaria Gral. de la Gobernación



Table with columns: NRO., ORDEN, UBICACION, ESCALAFONARIA, DENOMINACION, SEC. CARGO FUNC., CUIL, LEGAJO ASE. Rows list various administrative positions and personnel names.

[Handwritten signature]

[Handwritten signature]

[Handwritten signature]

ES COPIA

FINA R. DE TORRES
Numeración Gral. Leyes y Decretos
Secretaría Gral. de la Gobernación



6 B HOSPITAL DR. CHRISTOFREDO JAKOB

MRO. ORDEN UBICACION ESCALAFONARIA DENOMINACION
SEC. CARGO FUNC.

52	38	0	PROFESIONAL	ASISTENTE SOCIAL	BRACIA DE VILLAFANE MELIDA	4459968	654312	P2F
53	39	0	PROFESIONAL	ASISTENTE SOCIAL	RORLAS DE C. NILDA SABINA	1689272	78419	E2D
54	40	0	PROFESIONAL	ASISTENTE SOCIAL	MARTIN DE SECCIANO MARIA ANGELICA	11592055	251640	P2G
55	41	0	PROFESIONAL	ASISTENTE SOCIAL	WAMALI MARTA ISABEL	16806540	547780	P2D
56	0	15	JEFE DE SECTOR	JEFE SECTOR TERAPIA OCUPACIONAL	SHADE ANA MARIA	10243032	553480	P11
57	42	0	PROFESIONAL	TERAPISTA OCUPACIONAL	SUADE ANA MARIA	10243032	553480	P11
58	43	0	MANTENIMIENTO	PERSONAL DE SERVICIOS GENERALES- LABORTERAPIA	CHABOIT FRANCISCO DIONISIO	8176793	659902	M1G
59	44	0	MANTENIMIENTO	PERSONAL DE SERVICIOS GENERALES- LABORTERAPIA	LOPEZ OMAR ERNANDO	8633589	547725	M1C
60	45	0	MANTENIMIENTO	PERSONAL DE SERVICIOS GENERALES- LABORTERAPIA	SALAS DE S. OLGA FLORA	4284226	94378	M2B
61	46	0	MANTENIMIENTO	PERSONAL DE SERVICIOS GENERALES- LABORTERAPIA	VENIA PREITO DUCENIA	1393966	81418	M1E
62	47	0	MANTENIMIENTO	PERSONAL DE SERVICIOS GENERALES- LABORTERAPIA	AGUIRRE MARIA ESTER	2593998	81622	M1E
63	48	0	MANTENIMIENTO	PERSONAL DE SERVICIOS GENERALES- LABORTERAPIA	CHAVAS CARLOS ALBERTO	4519835	100442	M1D
64	0	16	PROGRAMA	JEFE DE PROGRAMA MEDICINA GENERAL Y TECNICOS AUXILIARES	LEYB BLANETTI JORGE O.	8173015	248218	P2L
65	0	17	JEFE DE SECTOR	JEFE SECTOR DE CLINICA MEDICA	VICENTE	0	0	006
66	49	0	PROFESIONAL	PROFESIONAL ASISTENTE MEDICO	LEYB BLANETTI JORGE O.	8173015	248218	P2L
67	50	0	PROFESIONAL	PROFESIONAL ASISTENTE MEDICO	RODRES LUIS OSCAR	11707229	174980	P2B
68	51	0	PROFESIONAL	PROFESIONAL ASISTENTE MEDICO	VACANTE	0	0	0
69	0	18	JEFE DE SECTOR	JEFE DE SECTOR DE MEDICINA LEGAL, LABORAL Y FORENSE	VACANTE	0	0	0
70	52	0	PROFESIONAL	PSICOLOGO	QUIROGA JOSE EDUARDO	11081514	540010	P3D
71	53	0	PROFESIONAL	PSICOLOGO	QUIROGA JOSE EDUARDO	11081514	540010	P3D
72	54	0	PROFESIONAL	PROFESIONAL ASISTENTE MEDICO	CAMPOS DE CASTRO MONICA ARIANNA	14338505	14720	E2A
73	55	0	PROFESIONAL	PROFESIONAL ASISTENTE MEDICO	FERNANDEZ DE IMPERIA JUANA ARLETE	3227848	103801	P2L
74	56	0	TECNICO	TECNICO ELECTROENCEFALOGRAFISTA	QUIROGA LUIS EDUARDO	8176647	416642	P2B
75	0	19	JEFE DE SECTOR	JEFE DE SECTOR FARMACIA	SOCIOLICH DE ROSA JUANA ROSA	11080359	56358	T2G
76	57	0	PROFESIONAL	FARMACUTICO	VACANTE	0	0	0
77	58	0	TECNICO	TECNICA DE FARMACIA	VACANTE	0	0	0
78	59	0	TECNICO	TECNICA DE FARMACIA	FEMALDIZ DE TORRICO BLANCA OLINDA	4637277	625542	T1G
79	0	20	JEFE DE SECTOR	JEFA SECTOR DE FISIOTERAPIA Y FONOAUDIOLOGIA	SILVESTRE DE BAZC JESUS PETRONA	10347716	829822	T1E
80	60	0	PROFESIONAL	FISIOTERAPEUTA	KONCE DE HALLER LUDRECIA SUSANA	11283625	654432	P2F
81	61	0	PROFESIONAL	FISIOTERAPEUTA	KONCE DE HALLER LUDRECIA SUSANA	11283625	654432	P2F
82	62	0	PROFESIONAL	FONOAUDIOLOGA	KONCE DE HALLER LUDRECIA SUSANA	11283625	654432	P2F
83	0	21	JEFE DE SECTOR	JEFE DE SECTOR RADIOLOGIA	PASTORINA ALDORADE MARTA DEL CARMEN	11578424	150778	P3C
84	63	0	TECNICO	TECNICA RADIOLOGICA	MERZANO ANDREA EUGENIA	17354940	12762	T4D
85	0	22	PROGRAMA	JEFE DE PROGRAMA DE UNIDAD INSTITUCIONAL DE NUTRICION	RIEBA WASSER ESTER MOENI	11538381	724938	T3F
86	64	0	PROFESIONAL	NUTRICIONISTA	RIEBA WASSER ESTER MOENI	11538381	724938	T3F
87	65	0	PROFESIONAL	NUTRICIONISTA	VACANTE	0	0	0
88	0	23	PROGRAMA	JEFE DE PROGRAMA DE EMERGENCIA	FICHTON MARTHA CRISTINA	13414644	654242	P3B
89	0	24	PROGRAMA	JEFE DE PROG. DE ENFER. PSICOMOTRIZ SOCIAL Y REHABILITACION	ALFONSO DE A. GUSTAV MOENI	14788493	98792	P3D
90	0	25	JEFE DE SECTOR	JEFE DE SECTOR INTERNADO	ALFONSO DE A. GUSTAV MOENI	10581587	101022	P3D
91	0	26	JEFE DE SECTOR	JEFE DE SECTOR ABUSO DE ALIMENTOS	ALFONSO DE A. GUSTAV MOENI	10581587	101022	P3D
92	0	27	JEFE DE SECTOR	JEFE DE SECTOR GUARDIA	CASTILLO MERCEDES LINA	2489160	628728	E2G
93	0	28	JEFE DE SECTOR	JEFE DE SECTOR GUARDIA	CASTILLO MERCEDES LINA	2489160	628728	E2G
94	66	0	EMERGENCIA	EMERGENCIA PROFESIONAL	CRUZ DE HAWANT CLAUDIA ISABEL	13977226	113122	E2D
95	67	0	EMERGENCIA	EMERGENCIA PROFESIONAL	LLANES FELIPE ROBERTO	8171382	553890	E2L
96	68	0	EMERGENCIA	EMERGENCIA PROFESIONAL	LLANES FELIPE ROBERTO	8171382	553890	E2L
97	69	0	EMERGENCIA	EMERGENCIA PROFESIONAL	LLANES FELIPE ROBERTO	8171382	553890	E2L
98	70	0	EMERGENCIA	EMERGENCIA PROFESIONAL	LLANES FELIPE ROBERTO	8171382	553890	E2L
99	71	0	EMERGENCIA	EMERGENCIA PROFESIONAL	LLANES FELIPE ROBERTO	8171382	553890	E2L
100	72	0	EMERGENCIA	EMERGENCIA PROFESIONAL	LLANES FELIPE ROBERTO	8171382	553890	E2L
101	73	0	EMERGENCIA	EMERGENCIA PROFESIONAL	LLANES FELIPE ROBERTO	8171382	553890	E2L
102	74	0	EMERGENCIA	EMERGENCIA PROFESIONAL	LLANES FELIPE ROBERTO	8171382	553890	E2L



Handwritten signatures and scribbles at the bottom of the page.



6 8 HOSPITAL DR. CHRISTOFREDO JAKOB

IND. ORDEN, UBICACION, ESCALAFONERIA, DENOMINACION, SEC. CARGO FUNC.

D. RRS. APELLIDOS Y NOMBRES I. CUA.

C.U.I.L. LEVAJO ABC

Table with columns for ID, Position, Name, and Salary. Includes roles like Enfermera Profesional, Jefe de Programa, and various administrative positions.

DECRETO N° 1034

ES COPIA
RINA R. DE TORRES
Numeración Gral. Leyes y Decretos
Secretaria Gral. de la Gobernación



Handwritten signatures and scribbles at the bottom of the page.

DECRETO N° 1034

164

ES COPIA

Estadística
 RINA R. DE TORRES
 Numeración Gral. Leyes y Decretos
 Secretaría Gral. de la Gobernación



6 B HOSPITAL DR. CHRISTOFREDO JAKOB

MED. ORDEN UBICACION ESCALAFONARIA PROMOCION
 SEC. CARGO FUNC.

CUILILL LEGALD ASE
 I GUN.

P. RES. APELLIDOS Y NOMBRES

154	119	0	ADMINISTRATIVO	AUXILIAR ADMINISTRATIVO	7260074	87312	ALJ
155	0	36	PROGRAMA	JEFE DE PROC. DE FISCALIZACION Y CONTROL DE SERV. GUALES	7264205	55470	NIL
156	0	37	JEFE DE SECTOR	JEFE SECTOR MANTENIMIENTO	0	0	0
157	0	38	JEFE DE SECTOR	JEFE SECTOR SERVICIOS GENERALES	5084107	62532	MEX
158	120	0	MANTENIMIENTO	PERSONAL DE SERVICIOS GENERALES	9386692	109103	MID
159	121	0	MANTENIMIENTO	PERSONAL DE SERVICIOS GENERALES	14302980	118042	MID
160	122	0	MANTENIMIENTO	PERSONAL DE SERVICIOS GENERALES	13701940	339490	MIC
161	123	0	MANTENIMIENTO	PERSONAL DE SERVICIOS GENERALES	14431928	110262	MID
162	124	0	MANTENIMIENTO	PERSONAL DE SERVICIOS GENERALES	4141919	650922	MEX
163	125	0	MANTENIMIENTO	PERSONAL DE SERVICIOS GENERALES	14670118	812208	MEX
164	126	0	MANTENIMIENTO	PERSONAL DE SERVICIOS GENERALES	17791694	115532	M20
165	127	0	MANTENIMIENTO	PERSONAL DE SERVICIOS GENERALES	17309205	11373	MID
166	128	0	MANTENIMIENTO	PERSONAL DE SERVICIOS GENERALES	6344345	554230	MIL
167	129	0	MANTENIMIENTO	PERSONAL DE SERVICIOS GENERALES	12040611	625922	MEX
168	130	0	MANTENIMIENTO	PERSONAL DE SERVICIOS GENERALES	6642582	337472	M11
169	131	0	MANTENIMIENTO	PERSONAL DE SERVICIOS GENERALES	11943981	650862	MIG
170	132	0	MANTENIMIENTO	PERSONAL DE SERVICIOS GENERALES	13844976	100762	M10
171	133	0	MANTENIMIENTO	PERSONAL DE SERVICIOS GENERALES	14865732	114432	M11
172	134	0	MANTENIMIENTO	PERSONAL DE SERVICIOS GENERALES	11166824	814282	M10
173	135	0	MANTENIMIENTO	PERSONAL DE SERVICIOS GENERALES	4770922	63911	M10
174	136	0	MANTENIMIENTO	PERSONAL DE SERVICIOS GENERALES	7241387	653162	MIL
175	137	0	MANTENIMIENTO	PERSONAL DE SERVICIOS GENERALES	10582177	545310	MID
176	138	0	MANTENIMIENTO	PERSONAL DE SERVICIOS GENERALES	11944508	829432	MIE
177	139	0	MANTENIMIENTO	PERSONAL DE SERVICIOS GENERALES	7258482	231590	M21
178	140	0	MANTENIMIENTO	PERSONAL DE SERVICIOS GENERALES	13346457	820880	MIE
179	141	0	MANTENIMIENTO	PERSONAL DE SERVICIOS GENERALES	4346253	81652	MID
180	142	0	MANTENIMIENTO	PERSONAL DE SERVICIOS GENERALES	5084372	104672	M10
181	143	0	MANTENIMIENTO	PERSONAL DE SERVICIOS GENERALES	14176191	83922	MID
182	144	0	MANTENIMIENTO	PERSONAL DE SERVICIOS GENERALES	10711891	822062	MIE
183	145	0	MANTENIMIENTO	PERSONAL DE SERVICIOS GENERALES	14304476	120500	MID
184	146	0	MANTENIMIENTO	PERSONAL DE SERVICIOS GENERALES	8205813	656222	MIG
185	147	0	MANTENIMIENTO	PERSONAL DE SERVICIOS GENERALES	13040629	113512	MID
186	148	0	MANTENIMIENTO	PERSONAL DE SERVICIOS GENERALES	12958317	829402	MID
187	149	0	MANTENIMIENTO	PERSONAL DE SERVICIOS GENERALES	7257481	100702	M21
188	150	0	MANTENIMIENTO	PERSONAL DE SERVICIOS GENERALES	11012251	108322	M20
189	151	0	MANTENIMIENTO	PERSONAL DE SERVICIOS GENERALES	4420981	90332	MIF
190	152	0	MANTENIMIENTO	PERSONAL DE SERVICIOS GENERALES	8171325	823002	MIE
191	153	0	MANTENIMIENTO	PERSONAL DE SERVICIOS GENERALES	8117363	822302	MIE
192	154	0	MANTENIMIENTO	PERSONAL DE SERVICIOS GENERALES	5677662	100772	MIE
193	155	0	MANTENIMIENTO	PERSONAL DE SERVICIOS GENERALES	16689532	99062	MID
194	0	39	PROGRAMA	JEFE DE PROGRAMA DE CONTRATOS Y COMENTOS	11080123	354016	ALJ
195	156	0	ADMINISTRATIVO	AUXILIAR ADMINISTRATIVO	2131517	547262	A20
196	157	0	ADMINISTRATIVO	AUXILIAR ADMINISTRATIVO	4704510	82726	ABR
197	158	0	ADMINISTRATIVO	AUXILIAR ADMINISTRATIVO	5139338	540201	ALJ
198	159	0	ADMINISTRATIVO	AUXILIAR ADMINISTRATIVO	14888383	826342	A20
199	160	0	ADMINISTRATIVO	AUXILIAR ADMINISTRATIVO	12959268	87372	A20
200	0	41	JEFE DE SECTOR	JEFE SECTOR CTAS CTES Y REMISION DE CUENTAS	16578966	54031	ACD
201	161	0	ADMINISTRATIVO	AUXILIAR ADMINISTRATIVO	4446553	191330	ACD
202	162	0	ADMINISTRATIVO	AUXILIAR ADMINISTRATIVO	16000377	115802	ACD
203	163	0	ADMINISTRATIVO	AUXILIAR ADMINISTRATIVO	12701817	651920	ACD



[Handwritten signature]

DECRETO N° 1034

165

ES COPIA

Rina M. de Torres
 RINA M. DE TORRES
 Numeración Gral. Leyes y Decretos
 Secretaría Gral. de la Gobernación



6 B HOSPITAL DR. CHRISTOFREDO JAKOR

ANO, ORDEN, UBICACION, ESCALAFONARIA, DENOMINACION, C.U.I.L., LEGAJO, PSE, D. HRS., APELLIDOS Y NOMBRES, I. CUA.

ANO	ORDEN	UBICACION	ESCALAFONARIA	DENOMINACION	C.U.I.L.	LEGAJO	PSE	D. HRS.	APELLIDOS Y NOMBRES	I. CUA.
205	164	0	ADMINISTRATIVO	AUXILIAR ADMINISTRATIVO	16684532	99062	A1D		PANON ROTIANA BEATRIZ	
206	165	0	ADMINISTRATIVO	AUXILIAR ADMINISTRATIVO	11634014	62482	A52		COMAN MANUEL ESTEBAN	
207	166	0	ADMINISTRATIVO	AUXILIAR ADMINISTRATIVO	4622238	81592	A11		FEBRERA ALEJANDRO CRUZ	
208	167	0	ADMINISTRATIVO	AUXILIAR ADMINISTRATIVO	1295768	87372	A20		COMET PAUL DOMINGO	
209	168	0	ADMINISTRATIVO	AUXILIAR ADMINISTRATIVO	1802075	100712	A53		ASIS RENE VALENTIN	
210	0	42	JEFE DE SECTOR	JEFE SECTOR PATRIMONIO	18620575	108712	A29		ASIS RENE VALENTIN	
211	169	0	ADMINISTRATIVO	AUXILIAR ADMINISTRATIVO	16722238	100662	A29		SANCHEZ MONTANEZ MIGUEL GUILLERMO	
212	0	43	JEFE DE SECTOR	JEFE SECTOR PERSONAL	5081669	61610	A11		BALGOREIA MARILOE R.	
213	170	0	ADMINISTRATIVO	TECNICO LIQUIDADOR	17307107	100830	A39		MEHA SERGIO OSCAR	
214	171	0	ADMINISTRATIVO	JEFE DE PROC. DE RECURSOS Y ADMINISTRACION FINANCIERA	20128690	18091	A1C		GONZALEZ SERGIO ABOLFO	
215	0	44	PROGRAMA	PROGRAMA		0	0		VAZANTE	
216	172	0	ADMINISTRATIVO	AUXILIAR ADMINISTRATIVO	4194314	222680	A2Z		CUATRAS ANGELICA MARTA	
217	173	0	ADMINISTRATIVO	AUXILIAR ADMINISTRATIVO	17197105	87892	A2Z		GUTIERREZ RICARDO FERNANDO	
218	174	0	ADMINISTRATIVO	AUXILIAR ADMINISTRATIVO	5081669	61610	A31		BALGOREIA MARILOE R.	
219	175	0	ADMINISTRATIVO	AUXILIAR ADMINISTRATIVO	10624494	102740	A31		VILLARGA DE ARENAS JULIA CARMEN	
220	176	0	ADMINISTRATIVO	AUXILIAR ADMINISTRATIVO	5139084	117982	A29		RODRIGO ANA MARTA	

TOTAL DE CARGOS : 176
 TOTAL DE FUNCIONES : 44

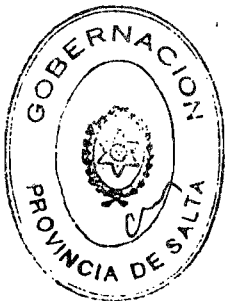

[Handwritten signatures and scribbles]

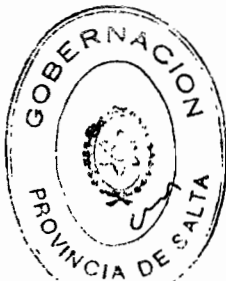

6 B HOSPITAL CHRISTOFREDO JAKOB
 ORD. ORDEN ORDEN UBICACION ESCALAFONARIA DENOMINACION
 SEC. CARGO FUNC.

ORD.	ORDEN	UBICACION	ESCALAFONARIA	DENOMINACION	P. MS. APELLIDADO Y MONEDAS	C.D.L.L. LEGAJO ABC
1	0	1	PROGRAMA	JEFE DE PROG DE REHABILITACION Y REINTEGRACION PRODUCTIVA	MARTIN DE SANTIAGO MARIA ANELICA	11592055 201641 PZC
2	0	0	ADMINISTRATIVO	AUXILIAR ADMINISTRATIVO	PAOLA MARCELO GUTIERRO	16861000 654222 AZF
3	0	0	ADMINISTRATIVO	AUXILIAR ADMINISTRATIVO	CACI MARIA VIRGINIA	14377438 654172 AZF
4	0	0	ADMINISTRATIVO	AUXILIAR ADMINISTRATIVO	ROMIÑEZ DE C. ALBA LUZ	6437459 654332 AIF
5	0	0	ADMINISTRATIVO	AUXILIAR ADMINISTRATIVO	VACANTE	0 0 0
6	0	0	PROFESIONAL	JEFE DE SECTOR ATENCION SOCIAL	CONES DEL JACO DE CARRAZZO LILLIANA B.	11498375 34852 PZF
7	0	0	PROFESIONAL	ASISTENTE SOCIAL	VACANTE	0 0 0
8	0	0	PROFESIONAL	JEFE DE SECTOR ATENCION PSICOLOGICA	ZEPARANTE DE PESTILO RAFAEL ELISA	11824253 34842 PZC
9	0	0	PROFESIONAL	PSICOLOGO	ARECASTI ANA MARIA	5452170 551020 P2N
10	0	0	PROFESIONAL	TERAPISTA OCUPACIONAL	ARECASTI ANA MARIA	5622170 173540 P3B
11	0	0	PROFESIONAL	TERAPISTA OCUPACIONAL	ANAN FERNANDO	16883461 354470 MIL
12	0	0	PROFESIONAL	ASISTENTE MEDICO	TORRADO ENRIQUE OSVALDO	7244205 659112 NIC
13	0	0	MANTENIMIENTO	PERSONAL DE SERVICIOS GENERALES- LABORATORIA	SURRY LINDAVIDO MARCIAL	12236376 624512 MID
14	0	0	MANTENIMIENTO	PERSONAL DE SERVICIOS GENERALES- LABORATORIA	CANSAVA ALBERTO RUBEN	14845871 854100 MIL
15	0	0	MANTENIMIENTO	PERSONAL DE SERVICIOS GENERALES- LABORATORIA	CANSAVA ALBERTO RUBEN	7231595 854100 MIL
16	0	0	MANTENIMIENTO	PERSONAL DE SERVICIOS GENERALES- LABORATORIA	CANSAVA JOSE RAON	8164720 854920 PZC
17	0	0	MANTENIMIENTO	PERSONAL DE SERVICIOS GENERALES- LABORATORIA	CALISNA PABLO INHED	13286923 824982 PZC
18	0	0	MANTENIMIENTO	PERSONAL DE SERVICIOS GENERALES- LABORATORIA	ROMERO FERRIN RODOLFO	7236457 554330 MIL
19	0	0	MANTENIMIENTO	PERSONAL DE SERVICIOS GENERALES- LABORATORIA	CATO CONSTITUCION JANTAN	19922687 824502 MID
20	0	0	MANTENIMIENTO	PERSONAL DE SERVICIOS GENERALES- LABORATORIA	CRUZ OSCAR	119922687 824502 MID
21	0	0	MANTENIMIENTO	PERSONAL DE SERVICIOS GENERALES- LABORATORIA	SARAPIA NICOLAS	12620451 854232 NIC
22	0	0	MANTENIMIENTO	PERSONAL DE SERVICIOS GENERALES- LABORATORIA	VILVIVITZO LIA MONICA	12533477 177160 P2A
23	0	0	MANTENIMIENTO	PERSONAL DE SERVICIOS GENERALES- LABORATORIA	VILVIVITZO LIA MONICA	12533477 177160 P2A
24	0	0	MANTENIMIENTO	PERSONAL DE SERVICIOS GENERALES- LABORATORIA	CLARIS RAHEL LAURA	3549477 348950 EEL
25	0	0	MANTENIMIENTO	PERSONAL DE SERVICIOS GENERALES- LABORATORIA	CLARIS RAHEL LAURA	3549477 348950 EEL
26	0	0	MANTENIMIENTO	PERSONAL DE SERVICIOS GENERALES- LABORATORIA	RECORDO JULIA ANELICA	1630411 554370 EEL
27	0	0	MANTENIMIENTO	PERSONAL DE SERVICIOS GENERALES- LABORATORIA	COLIBICI ANA ALFREDO	1292491 12792 EID
28	0	0	MANTENIMIENTO	PERSONAL DE SERVICIOS GENERALES- LABORATORIA	COLIBICI ANA ALFREDO	1734428 825492 EIE
29	0	0	MANTENIMIENTO	PERSONAL DE SERVICIOS GENERALES- LABORATORIA	ANALIS DE C. TERESA H.	12657953 643821 EIF
30	0	0	MANTENIMIENTO	PERSONAL DE SERVICIOS GENERALES- LABORATORIA	ALARCÓN DE GARCIA PATRICIA ROSANNA	17988444 78912 EID
31	0	0	MANTENIMIENTO	PERSONAL DE SERVICIOS GENERALES- LABORATORIA	ARROYO DE C. ALJINA GARCIELA	12620468 16332 EIC
32	0	0	MANTENIMIENTO	PERSONAL DE SERVICIOS GENERALES- LABORATORIA	BAEZ JUAN ALBERTO	14835679 11792 EID
33	0	0	MANTENIMIENTO	PERSONAL DE SERVICIOS GENERALES- LABORATORIA	BOITZ GUTIERRO ENILIO	1637439 11792 EID
34	0	0	MANTENIMIENTO	PERSONAL DE SERVICIOS GENERALES- LABORATORIA	BOITZ GUTIERRO ENILIO	1643127 823652 EIE
35	0	0	MANTENIMIENTO	PERSONAL DE SERVICIOS GENERALES- LABORATORIA	CATO ROMEO RODOLFO	1738347 117722 EID
36	0	0	MANTENIMIENTO	PERSONAL DE SERVICIOS GENERALES- LABORATORIA	GUTIERREZ SILVIA ANELA	1232827 117742 EID
37	0	0	MANTENIMIENTO	PERSONAL DE SERVICIOS GENERALES- LABORATORIA	HERRIAS DE CASTILLO JOHA N.	14798114 16582 EID
38	0	0	MANTENIMIENTO	PERSONAL DE SERVICIOS GENERALES- LABORATORIA	CACI DE S. ALICIA JOSEFA	12620497 65922 EID
39	0	0	MANTENIMIENTO	PERSONAL DE SERVICIOS GENERALES- LABORATORIA	CALISNA ANA NISHELINA	17389663 827462 EIE
40	0	0	MANTENIMIENTO	PERSONAL DE SERVICIOS GENERALES- LABORATORIA	ROMIÑEZ DE C. MELINA DEL C.	17197946 17472 EID
41	0	0	MANTENIMIENTO	PERSONAL DE SERVICIOS GENERALES- LABORATORIA	SARAPIA NICOLAS	16988444 109492 EID
42	0	0	MANTENIMIENTO	PERSONAL DE SERVICIOS GENERALES- LABORATORIA	VELTZ DE N BELIA Y	1427983 89902 EID
43	0	0	MANTENIMIENTO	PERSONAL DE SERVICIOS GENERALES- LABORATORIA	GARCIA SERGIO EDUARDO	7258688 551280 M3H
44	0	0	MANTENIMIENTO	PERSONAL DE SERVICIOS GENERALES- LABORATORIA	GARCIA MARCO CRUZ	3304533 825482 ME
45	0	0	MANTENIMIENTO	PERSONAL DE SERVICIOS GENERALES- LABORATORIA	CATO BARTOS MARCIANO	1631769 823972 ME
46	0	0	MANTENIMIENTO	PERSONAL DE SERVICIOS GENERALES- LABORATORIA	SILVESTRE OSVALDO ALBERTO	16463041 823842 ME
47	0	0	MANTENIMIENTO	PERSONAL DE SERVICIOS GENERALES- LABORATORIA	BAIÑA RAON ANIBAL	10145797 91133 MID
48	0	0	MANTENIMIENTO	PERSONAL DE SERVICIOS GENERALES- LABORATORIA	CEON TERESA VALENTIANA	1349471 11792 MID
49	0	0	MANTENIMIENTO	PERSONAL DE SERVICIOS GENERALES- LABORATORIA	SHAPIRA PABLO	13230448 654242 MIF
50	0	0	MANTENIMIENTO	PERSONAL DE SERVICIOS GENERALES- LABORATORIA	REYNAGA JULIO LORENZO	4411191 625310 MOC
51	0	0	MANTENIMIENTO	PERSONAL DE SERVICIOS GENERALES- LABORATORIA	GUINALS JOSE IRIBIO	8170078 625522 MOC
52	0	0	MANTENIMIENTO	PERSONAL DE SERVICIOS GENERALES- LABORATORIA	RAMA FRANCISCO ISABEL	4411019 118022 MID
53	0	0	MANTENIMIENTO	PERSONAL DE SERVICIOS GENERALES- LABORATORIA	QUINTAR ELODIO	7242388 554150 MIL
54	0	0	MANTENIMIENTO	PERSONAL DE SERVICIOS GENERALES- LABORATORIA	SURRY ENRIQUE OSVALDO	1388587 654332 NIC

TOTAL DE CARGOS : 47
 TOTAL DE FUNCIONES : 6

ES COPIA

RINA R. DE TORRES
 Numeración Gral. Leyes y Decretos
 Secretaria Gral. de la Gobernación



DECRETO 1034



RESPONS. HOSPITALARIA Y CONTROL DE GESTION (RESPONSE) - ADMONEST. Y FINANZAS - INVESTIGACION - INFRAESTRUCTURA - DOCENCIA E INVESTIGACION - EVALUACION



COPIA

RINA R. DE TORRES
Numeración Gral. Leyes y Decretos
Secretaría Gral. de la Gobernación

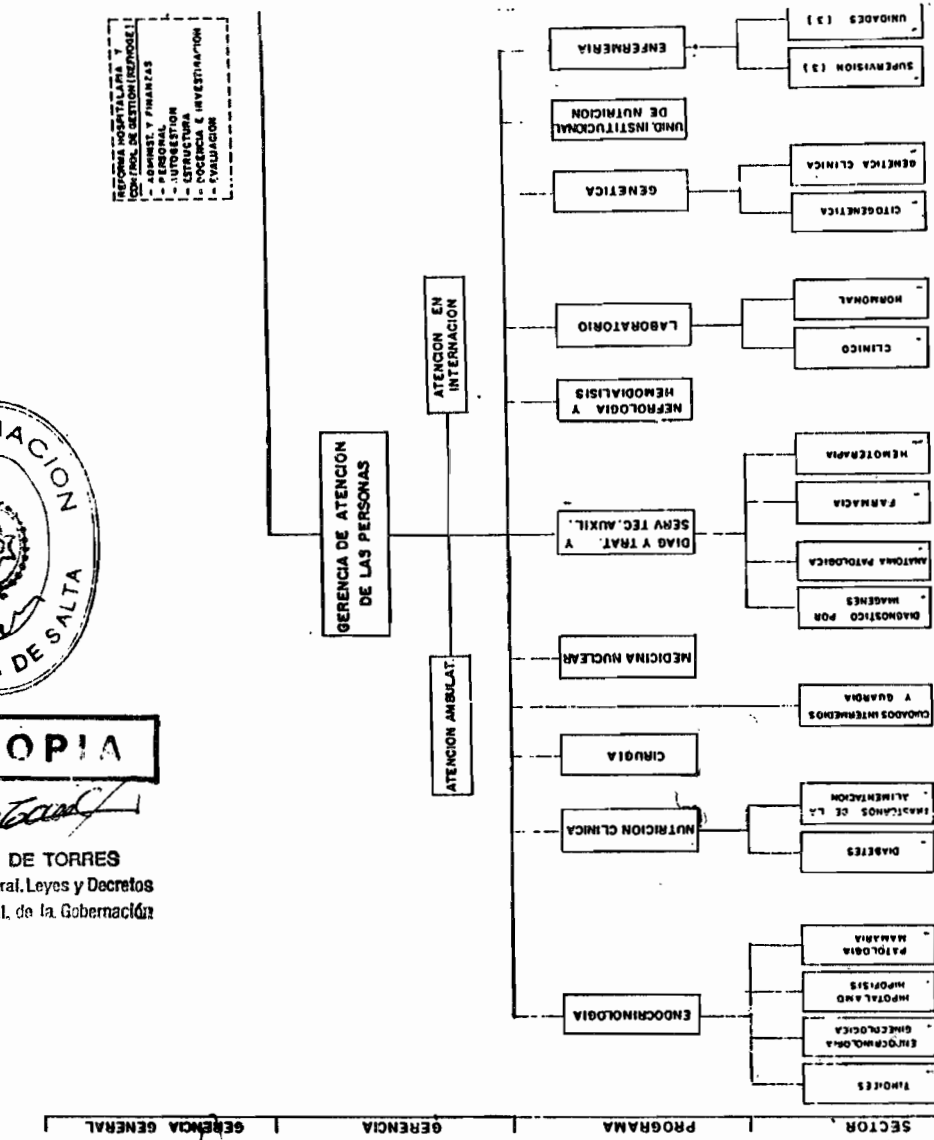

SECTOR | PROGRAMA | GERENCIA | GERENCIA GENERAL

[Handwritten signatures and scribbles at the bottom of the page]



ES COPIA

Rina R. de Torres
RINA R. DE TORRES
Numeración Gral. Leyes y Decretos
Secretaría Gral. de la Gobernación



MINISTERIO DE SALUD PUBLICA
AREA OPERATIVA XLIII
HOSPITAL DR. ARTURO ORATIVIA

CONSEJO DE ADMINISTRACION
SECRET. AREA SALUD - PRES. ADMINISTRATIVO
SECRET. AREA SOCIALES - REPRESENTANTE C.A.S.
PRES. TECNICO

GERENCIA GENERAL

C. A. S.

GERENCIA SANITARIA

SUB-GERENCIA

GERENCIA ADMINISTRATIVA

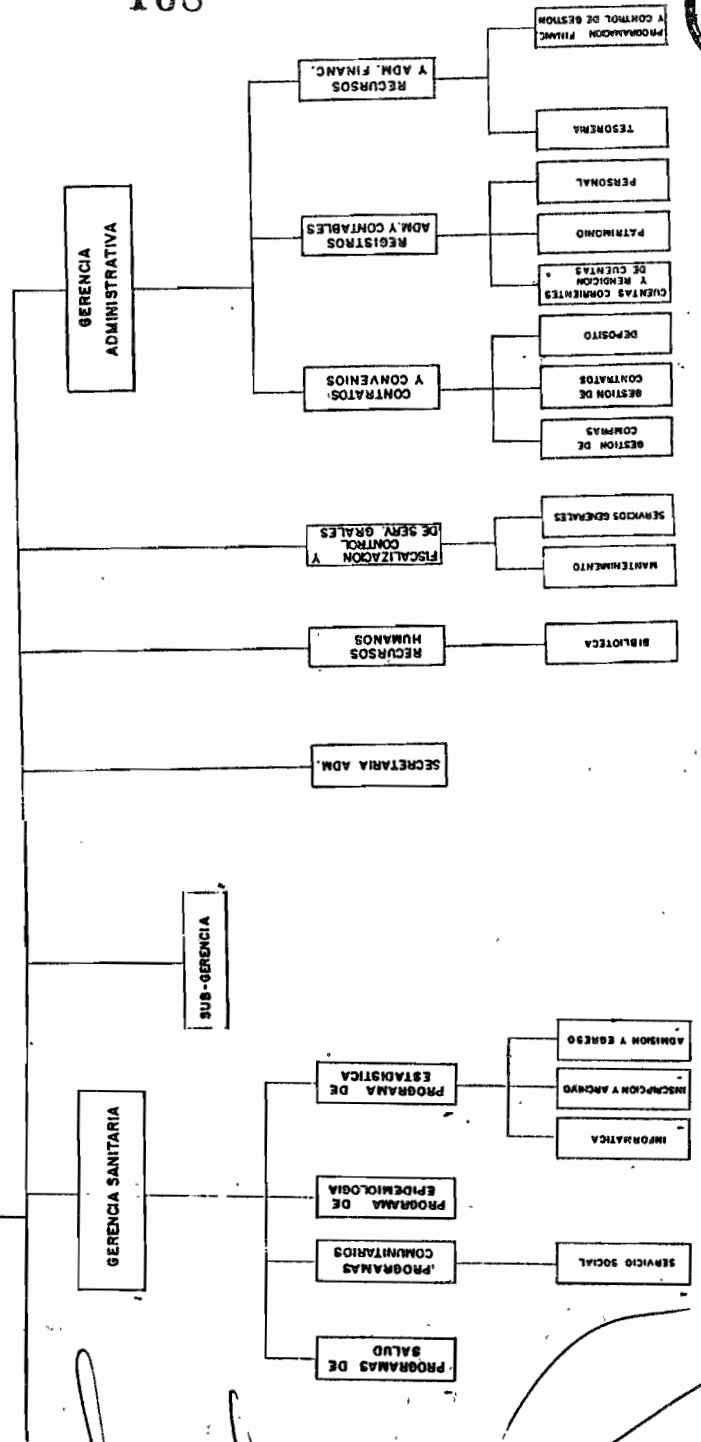

169

ES COPIA

DECRETO Nº 1034

A N E X O II

Rina R. de Torres
RINA R. DE TORRES
Numeración Gral. Leyes y Decretos
Secretaría Gral. de la Gobernación



AREA OPERATIVA Nº XLIII
HOSPITAL DR. ARTURO ONATIVIA
PLANTA DE CARGOS

GERENCIA GENERAL

1 Gerente General
1 Subgerente
1 Secretaria Administrativa (N. Programa)
13 Auxiliares Administrativos

2 Funciones Jerárquicas
14 Cargos

PROGRAMA DE RECURSOS-HUMANOS

1 Jefe de Programa
2 Profesionales Asistentes
1 Técnico Bibliotecario
1 Auxiliares Administrativos

1 Función Jerárquica
4 Cargos

GERENCIA DE ATENCION DE
LAS PERSONAS

1 Gerente
1 Profesional Asistente Odontólogo
4 Profesionales Asistentes Médicos Clínicos
2 Profesionales Asistentes Médicos Oftalmólogos
1 Profesional Asistente Médico Urólogo
1 Profesional Asistente Médico Dermatólogo
1 Profesional Asistente Médico Otorrinolaringólogo
3 Profesionales Asistentes Médicos Cardiólogos
1 Profesional Asistente Fonoaudiólogo
2 Profesionales Asistentes Psicólogos
2 Profesionales Asistentes Fisioterapeutas
1 Asistente Dental
1 Jefe de Sector de Cuidados Intermedios y Guardia
1 Auxiliar de Cuidados Intermedios
4 Profesionales Asistentes de Guardia
1 Técnico en Fotografía
520 horas mensuales. Extensión por Guardia

2 Funciones Jerárquicas
25 Cargos
520 Horas de Guardia



ES COPIA

170

DECRETO **1034**

Rina R. de Torres
RINA R. DE TORRES
Numeración Gral. Leyes y Decretos
Secretaría Gral. de la Gobernación



PROGRAMA DE ENDOCRINOLOGIA

- 1 Jefe de Programa
 - 1 Jefe de Sector de Tiroides
 - 1 Jefe de Sector de Endocrinología Ginecológica
 - 1 Jefe de Sector Hipotálamo-Hipófisis
 - 1 Jefe de Sector Patología Mamaria
 - 11 Profesionales Asistentes
-
- 5 Funciones Jerárquicas
 - 11 Cargos

PROGRAMA DE NUTRICION CLINICA

- 1 Jefe de Programa
 - 1 Jefe de Sector Diabetes
 - 1 Jefe de Sector Trastornos de la Alimentación
 - 7 Profesionales Asistentes
-
- 3 Funciones Jerárquicas
 - 7 Cargos



PROGRAMA DE CIRUGIA

- 1 Jefe de Programa
 - 5 Profesionales Asistentes Médicos
 - 2 Profesionales Asistentes Anestesiastas
 - 3 Auxiliares de Cirugía
-
- 1 Función Jerárquica
 - 10 Cargos

PROGRAMA DE MEDICINA NUCLEAR

- 1 Jefe de Programa
 - 2 Profesionales Asistentes
 - 2 Auxiliares de Medicina Nuclear
-
- 1 Función Jerárquica
 - 4 Cargos

ES COPIA

171

DECRETO Nº 1034

Rina R. de Torres
RINA R. DE TORRES
Numeración Gral. Leyes y Decretos
Secretaría Gral. de la Gobernación



**PROGRAMA DE DIAGNOSTICO Y TRATAMIENTO
Y SERVICIOS TECNICOS Y AUXILIARES**

1 Jefe de Programa
1 Jefe de Sector Diagnóstico por Imágenes
1 Profesional Asistente Radiólogo
4 Auxiliares de Radiología
1 Jefe de Sector Anatomía Patológica
1 Profesional Asistente
2. Técnicos de Anatomía Patológica
1 Jefe de Sector Farmacia
1 Profesional Asistente Farmacéutico
1 Auxiliar de Farmacia
1 Jefe de Sector Hemoterapia
1 Profesional Asistente
1 Auxiliar de Hemoterapia

5 Funciones Jerárquicas
12 Cargos

PROGRAMA DE NEFROLOGIA Y HEMODIALISIS

1 Jefe de Programa
5 Profesionales Asistentes
3 Auxiliares de Hemodiálisis

1 Función Jerárquica
8 Cargos

PROGRAMA DE LABORATORIO

1 Jefe de Programa
1 Jefe de Sector Clínica
1 Jefe de Sector Hormonal
11 Profesionales Asistentes
5 Técnicos de Laboratorio
7 Auxiliares de Laboratorio

3 Funciones Jerárquicas
23 Cargos

PROGRAMA DE GENETICA

1 Jefe de Programa
1 Jefe de Sector Citogenética
1 Jefe de Sector Genética Clínica
3 Profesionales Asistentes
1 Técnico en Genética

3 Funciones Jerárquicas
4 Cargos

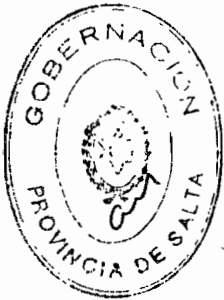

DECRETO Nº 1034

172

ES COPIA

Rina R. de Torres
RINA R. DE TORRES
Numeración Gral. Leyes y Decretos
Secretaría Cral. de la Gobernación



**PROGRAMA UNIDAD INSTITUCIONAL
DE NUTRICION**

1 Jefe de Programa
3 Profesionales Asistentes Nutricionistas
1 Función Jerárquica
3 Cargos

PROGRAMA DE ENFERMERIA

1 Jefe de Programa
3 Supervisores de Enfermería (Jefes de Sector)
3 Jefes de Unidad (Jefes de Sector)
5 Lic. en Enfermería
4 Enfermeros Universitarios
26 Enfermeras Profesionales
13 Auxiliares de Enfermería
4 Técnicos Instrumentistas
7 Funciones Jerárquicas
52 Cargos

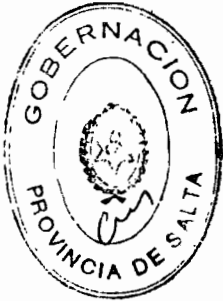

[Handwritten signatures]

ES COPIA

173

DECRETO N° 1034

Rina R. de Torres
RINA R. DE TORRES
Numeración Gral. Leyes y Decretos
Secretaría Gral. de la Gobernación



GERENCIA SANITARIA
1 Gerente
1 Función Jerárquica

PROGRAMAS DE SALUD
1 Jefe de Programa
1 Función Jerárquica

PROGRAMAS COMUNITARIOS
1 Jefe de Sector de Servicio Social
3 Profesionales Asistentes Serv. Social
1 Función Jerárquica
3 Cargos

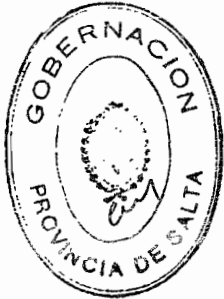

PROGRAMA DE EPIDEMIOLOGIA
Sin Cargos

PROGRAMA DE ESTADISTICA
1 Jefe de Programa
1 Jefe de Sector Informática
1 Jefe de Sector Inscripción y Archivo
1 Jefe de Sector Admisión y Egreso
1 Técnico en Estadística
2 Analistas Programadores
1 Graboverificador
1 Operador en Computación
2 Auxiliares en Estadística
4 Funciones Jerárquicas
7 Cargos

[Handwritten signatures and scribbles at the bottom of the page]

DECRETO N° 1034

Rina R. de Torres
 RINA R. DE TORRES
 Numeración Gral. Leyes y Decretos
 Secretaría Gral. de la Gobernación



**PROGRAMA DE FISCALIZACION Y
 CONTROL DE SERVICIOS GENERALES**

1 Jefe de Programa
 1 Jefe de Sector de Mantenimiento
 1 Jefe de Sector de Servicios Generales
 7 Cocineras
 2 Telefonistas
 8 Mucamas
 4 Costureras/Lavanderas
 5 Vigilantes
 3 Choferes*
 8 Personal de Mantenimiento y Serv.Grales

3 Funciones Jerárquicas
 37 Cargos



GERENCIA ADMINISTRATIVA

1 Gerente
 1 Auxiliar Administrativo

1 Función Jerárquica
 1 Cargo

PROGRAMA DE CONTRATOS Y CONVENIOS

1 Jefe de Programa
 1 Jefe de Sector de Gestión de Compras
 1 Jefe de Sector de Gestión de Contratos
 1 Jefe de Sector de Depósito
 7 Auxiliares Administrativos

4 Funciones Jerárquicas
 7 Cargos

**PROGRAMA DE REGISTROS
 ADMINISTRATIVOS Y CONTABLES**

1 Jefe de Programa
 1 Jefe de Sector Cuentas Corrientes y Rendición de Cuentas
 1 Jefe de Sector de Patrimonio
 1 Jefe de Sector de Personal
 1 Liquidador
 7 Auxiliares Administrativos

4 Funciones Jerárquicas
 8 Cargos

ES COPIA

175

DECRETO 1034

Rina R. de Torres
RINA R. DE TORRES
Numeración Gral. Leyes y Decretos
Secretaría Gral. de la Gobernación



PROGRAMA DE RECURSOS Y ADMINISTRACION FINANCIERA
1 Jefe de Programa 1 Jefe de Sector Tesorería 1 Jefe de Sector Programación Financiera y Control de Gestión 3 Auxiliares Administrativos
3 Funciones Jerárquicas 3 Cargos

RESUMEN GENERAL



FUNCION JERARQUICA	NO
- Gerencia	3
- Subgerente	1
- Programa	18
- Sector	35
TOTAL	57

CARGOS	243
---------------	------------

[Handwritten signatures and scribbles]

DECRETO N° 1034

177

ES COPIA

Rina R. de Torres

RINA R. DE TORRES
Numeración Gral. Leyes y Decretos
Secretaria Gral. de la Gobernación



6		7 HOSPITAL Dr. ARTURO OÑATIVIA		D HRS. APELLIDOS Y NOMBRES		C.U.I.L.	LEGAJO	ASC
NRO.	ORDEN	UBICACION	ESCALAFONARIA	DENOMINACION	I. GUIA			
SEC.	CARGO	FUNC.						
52	0	9	JEFE DE SECTOR	JEFE DE SECTOR HIPOTALAMO-HIPOFISIS				
53	0	10	JEFE DE SECTOR	JEFE DE SECTOR PATOLOGIA MAMARIA		10915675	113860	P3K
54	44	0	PROFESIONAL	PROFESIONAL ASISTENTE ENDOCRINOLOGO		8183672	424500	P3K
55	45	0	PROFESIONAL	PROFESIONAL ASISTENTE		8166365	10524	P3H
56	46	0	PROFESIONAL	PROFESIONAL ASISTENTE GINECOLOGO		12695516	80873	P3D
57	47	0	PROFESIONAL	PROFESIONAL ASISTENTE GINECOLOGO		5674081	682728	P3F
58	48	0	PROFESIONAL	PROFESIONAL ASISTENTE GINECOLOGO		11081449	224451	P3J
59	49	0	PROFESIONAL	PROFESIONAL ASISTENTE ENDOCRINOLOGO		1227923	629629	P3G
60	50	0	PROFESIONAL	PROFESIONAL ASISTENTE ENDOCRINOLOGO		5891302	224470	P3K
61	51	0	PROFESIONAL	PROFESIONAL ASISTENTE GINECOLOGO		5068877	666094	P3J
62	52	0	PROFESIONAL	PROFESIONAL ASISTENTE ENDOCRINOLOGO		8554382	561284	P3J
63	53	0	PROFESIONAL	PROFESIONAL ASISTENTE ENDOCRINOLOGO		11538480	655650	P3F
64	54	0	PROFESIONAL	PROFESIONAL ASISTENTE ENDOCRINOLOGO		10915675	113960	P3K
65	0	11	PROGRAMA	JEFE DE PROGRAMA NUTRICION QUIMICA		8183672	424500	P3K
66	0	12	JEFE DE SECTOR	JEFE DE SECTOR DIABETES				0
67	0	13	JEFE DE SECTOR	JEFE DE SECTOR TRASTORNO DE LA ALIMENTACION		11910454	656094	P3E
68	55	0	PROFESIONAL	PROFESIONAL ASISTENTE DIABETOLOGO			0	0
69	56	0	PROFESIONAL	PROFESIONAL ASISTENTE MEDICO NUTRICIONISTA		7212884	8314	P3L
70	57	0	PROFESIONAL	PROFESIONAL ASISTENTE		7402987	655820	P38
71	58	0	PROFESIONAL	PROFESIONAL ASISTENTE		18720969	828743	P3E
72	59	0	PROFESIONAL	PROFESIONAL ASISTENTE			0	0
73	60	0	PROFESIONAL	PROFESIONAL ASISTENTE ENDOCRINOLOGO		12075484	80861	P3D
74	61	0	PROFESIONAL	PROFESIONAL ASISTENTE			0	0
75	0	14	PROGRAMA	JEFE DE PROGRAMA CIRUGIA		11910454	656094	P3E
76	62	0	PROFESIONAL	PROFESIONAL ASISTENTE CIRUJANO		8168411	169461	P3L
77	63	0	PROFESIONAL	PROFESIONAL ASISTENTE CIRUJANO		18229608	688184	P3G
78	64	0	PROFESIONAL	PROFESIONAL ASISTENTE CIRUJANO		10881262	829850	P3H
79	65	0	PROFESIONAL	PROFESIONAL ASISTENTE CIRUJANO		11834660	723954	P3F
80	66	0	PROFESIONAL	PROFESIONAL ASISTENTE ANESTESISTA		7253607	205040	P3K
81	67	0	PROFESIONAL	PROFESIONAL ASISTENTE ANESTESISTA		8288926	625224	P3G
82	68	0	PROFESIONAL	PROFESIONAL ASISTENTE CIRUJANO		17364221	173026	P38
83	69	0	MANTENIMIENTO	AUXILIAR DE CIRUGIA		8168411	169461	P3L
84	70	0	MANTENIMIENTO	AUXILIAR DE CIRUGIA		6133385	91864	M2D
85	71	0	MANTENIMIENTO	AUXILIAR DE CIRUGIA		13778236	102679	M2D
86	0	15	PROGRAMA	JEFE DE PROGRAMA DE MEDICINA NUCLEAR		11834487	107914	M1D
87	72	0	PROFESIONAL	PROFESIONAL ASISTENTE		8612333	339220	P3I
88	73	0	PROFESIONAL	PROFESIONAL ASISTENTE		4527135	561600	P3L
89	74	0	TECNICO	AUXILIAR DE MEDICINA NUCLEAR		8612333	339220	P3I
90	75	0	TECNICO	AUXILIAR DE MEDICINA NUCLEAR		16517337	149320	T1C
91	0	16	PROGRAMA	JEFE DE PROG. DE DIAG. Y TRATAM. Y SERV. TEC. AUX.			0	0
92	0	17	JEFE DE SECTOR	JEFE DE SECTOR DE DIAGNOSTICO POR IMAGENES			0	0
93	76	0	PROFESIONAL	PROFESIONAL ASISTENTE RADIOLOGICO		10402151	655934	P3H
94	77	0	TECNICO	TECNICO AUXILIAR DE RADIOLOGIA		10402151	655934	P3H
95	78	0	TECNICO	TECNICO AUXILIAR DE RADIOLOGIA		6164412	655738	T2F
96	79	0	TECNICO	TECNICO AUXILIAR DE RADIOLOGIA		6383230	424880	T1H
97	80	0	TECNICO	TECNICO AUXILIAR DE RADIOLOGIA		16129051	22626	T1D
98	0	18	JEFE DE SECTOR	JEFE DE SECTOR DE ANATOMIA PATOLOGICA		5094028	92809	T1D
99	81	0	PROFESIONAL	PROFESIONAL ASISTENTE		13488652	121120	P3F
100	82	0	TECNICO	TECNICO DE ANATOMIA PATOLOGICA		13488652	121120	P3F
101	83	0	TECNICO	TECNICO DE ANATOMIA PATOLOGICA		11592222	415460	T2H
102	0	19	JEFE DE SECTOR	JEFE DE SECTOR FARMACIA		16893320	113249	T3D
						4100430	254531	P3J





6 7 HOSPITAL DR. ARTURO ORAIVIA

IND. ORD. ORGEN UBICACION ESCALAFONARIA DENOMINACION
SEC. CARGO FUNC.

IND.	ORD.	ORGEN	UBICACION	ESCALAFONARIA	DENOMINACION	SEC.	CARGO	FUNC.	C.U.I.L.	LEGAD. ASC
103	84	0	PROFESIONAL	PROFESIONAL ASISTENTE FARMACEUTICO					4100430	245531 PJJ
104	85	0	ADMINISTRATIVO	AUXILIAR DE FARMACIA					1016705	101779 AZD
105	0	0	JEFE DE SECTOR	JEFE DE SECTOR HERMOFANIA					1101280	348905 PJ1
106	86	0	PROFESIONAL	PROFESIONAL ASISTENTE					1101282	348905 PJ1
107	87	0	TECNICO	TECNICO AUXILIAR DE HERMOFANIA					3763072	550400 T44
108	0	21	PROGRAMA	JEFE DE PROGRAMA DE METODOLOGIA Y MEMORIALISTAS					1194395	450724 PJ2
109	88	0	PROFESIONAL	PROFESIONAL ASISTENTE					1183425	547386 PJ3
110	89	0	PROFESIONAL	PROFESIONAL ASISTENTE					14489788	87510 PJ3
111	90	0	PROFESIONAL	PROFESIONAL ASISTENTE					1194395	450724 PJ3
112	91	0	PROFESIONAL	PROFESIONAL ASISTENTE					12005772	379810 PJ3
113	92	0	PROFESIONAL	PROFESIONAL ASISTENTE					13451324	541380 PJ1
114	93	0	MANTENIMIENTO	AUXILIAR DE MEMORIALISTAS					14174699	22728 ALD
115	94	0	MANTENIMIENTO	AUXILIAR DE MEMORIALISTAS					5215113	248141 PJ1
116	95	0	MANTENIMIENTO	AUXILIAR DE MEMORIALISTAS					14683722	655994 PJ4
117	0	22	PROGRAMA	JEFE DE PROGRAMA DE GENETICA					6887165	889770 PJ1
118	0	23	JEFE DE SECTOR	JEFE DE SECTOR DE CITOGENETICA					6140221	65964 PJ5
119	94	0	PROFESIONAL	PROFESIONAL ASISTENTE					12322912	190300 PJ3
120	97	0	TECNICO	TECNICO EN GENETICA					13414380	42194 T11
121	0	24	JEFE DE SECTOR	JEFE DE SECTOR GENETICA CLINICA					0	0
122	98	0	PROGRAMA	PROFESIONAL ASISTENTE					6140221	65964 PJ5
123	99	0	PROFESIONAL	PROFESIONAL ASISTENTE					687165	889770 PJ1
124	0	25	PROGRAMA	JEFE DE PROGRAMA DE LABORATORIO					4254879	559490 PJ3
125	0	26	JEFE DE SECTOR	JEFE DE SECTOR CLINICO					7260142	191250 PJ2
126	0	27	JEFE DE SECTOR	JEFE DE SECTOR HORMONAL					13347332	724844 PJ3
127	100	0	PROFESIONAL	PROFESIONAL ASISTENTE BIQUINICO					11944710	453674 PJ5
128	101	0	PROFESIONAL	PROFESIONAL ASISTENTE BIQUINICO					11672842	655794 PJ5
129	102	0	PROFESIONAL	PROFESIONAL ASISTENTE BIQUINICO					12880215	541010 PJ3
130	103	0	PROFESIONAL	PROFESIONAL ASISTENTE BIQUINICO					12957578	89970 PJ3
131	104	0	PROFESIONAL	PROFESIONAL ASISTENTE BIQUINICO					13414063	658059 PJ3
132	105	0	PROFESIONAL	PROFESIONAL ASISTENTE BIQUINICO					13487563	82424 PJ3
133	106	0	PROFESIONAL	PROFESIONAL ASISTENTE BIQUINICO					16735122	189195 PJ4
134	107	0	PROFESIONAL	PROFESIONAL ASISTENTE BIQUINICO					0	0
135	108	0	PROFESIONAL	PROFESIONAL ASISTENTE BIQUINICO					4254879	559490 PJ3
136	109	0	PROFESIONAL	PROFESIONAL ASISTENTE BIQUINICO					7260142	191250 PJ2
137	110	0	PROFESIONAL	PROFESIONAL ASISTENTE BIQUINICO					13347332	724844 PJ3
138	111	0	TECNICO	TECNICO DE LABORATORIO					14888427	802753 PJ3
139	112	0	TECNICO	TECNICO DE LABORATORIO					14489672	547386 PJ3
140	113	0	TECNICO	TECNICO DE LABORATORIO					14176398	686974 PJ3
141	114	0	TECNICO	TECNICO DE LABORATORIO					18726978	101714 T40
142	115	0	TECNICO	TECNICO DE LABORATORIO					0	0
143	116	0	TECNICO	TECNICO AUXILIAR DE LABORATORIO					5275335	450724 PJ1
144	117	0	TECNICO	TECNICO AUXILIAR DE LABORATORIO					5747061	91544 T10
145	118	0	TECNICO	TECNICO AUXILIAR DE LABORATORIO					5415354	559180 T44
146	119	0	TECNICO	TECNICO AUXILIAR DE LABORATORIO					4586285	629154 T16
147	120	0	TECNICO	TECNICO AUXILIAR DE LABORATORIO					191250 PJ2	
148	121	0	TECNICO	TECNICO AUXILIAR DE LABORATORIO					6135594	164680 T11
149	122	0	TECNICO	TECNICO AUXILIAR DE LABORATORIO					4842684	164680 T11
150	0	28	PROGRAMA	JEFE DE PROGRAMA DE UNIDAD INSTITUCIONAL DE INSTRUCCION					13807782	163873 T1C
151	123	0	PROFESIONAL	PROFESIONAL ASISTENTE INTRUCIONISTA					4474178	813873 PJ1
152	124	0	PROFESIONAL	PROFESIONAL ASISTENTE INTRUCIONISTA					12409842	91154 PJ3
153	125	0	PROFESIONAL	PROFESIONAL ASISTENTE INTRUCIONISTA					4473178	16371 PJ1

C.U.I.L. LEGAD. ASC

9 HRS. APELLIDOS Y NOMBRES
I CUA.

ROSA DE RIVERO EVANGELINA
GALAN DE PEZE KIETA
GABRIEL OMAR ISELLO
GABRIEL OMAR ISELLO
MOTILLO DE C. NELIDA LIDIA
LIZARRAGA ERNESTO ARTURO
PEREZ SANTIAGO TOMAS
CHILLICANT MONTICA BEATRIZ
LIZARRAGA ERNESTO ARTURO
CASALDOYER HUGO ROLANDO
ALONSO MARIA TERESA
TORTILAY MARGARITA CECILIA
FERRIL DE TAPIA MARTA
LESSER AMBIT ELIZABETH
DE LA FUENTE SILVIA CLORITA
TAKALITE DE C. SUSANA EMMA
PARADA LUIS ANTONIO
CARRERA MARTA ANDRIANA
VACANTE
TAKALITE DE C. SUSANA EMMA
DE LA FUENTE SILVIA CLORITA
GERSCHOWITZ CELIA ROSA
FRUSTIS NOROMADO VALDENAR
VALCANCANTIS LUIS ANTONIO
FERRELL ANITA LUCIA
NEBREN DE SOUTAMA CLORITA
TAMAY CLAUDIA
MOLINA DE HEREDIA MARLA TRES
JOURRI CLORITA VIRGINIA
MESA DE ALVIERA SORITA R.
MAZ MONTICA R.
VACANTE
GERSCHOWITZ CELIA ROSA
FRUSTIS NOROMADO VALDENAR
VALCANCANTIS LUIS ANTONIO
LOPEZ NELSON EDUARDO
BORJA MARCELO
CARRERA RIGUEL ANSEL
TERESA DE MENDIVAY ELIZABETH
VACANTE
OKUNOVA DE C. YOLANDA
GUILDFE DE CH. ROSA BERTA
ABALAO DE TROBARIAN PEDRO
CAROZZO DE C. AURELIANA
VILLIE DE UBED MARIA ROSA
GARCIA MARIA JULIA
ARROYO ESTELIA DEL CARMEN
PEREZ DE CALINZEL CLAUDIA
BARACIDOLA RITA MARGARITA
PEREZ DE CALINZEL CLAUDIA
VACANTE

ES. COPIA
RINA R. DE TORRES
Numeración Gral. Leyes y Decretos
Secretaria Gral. de la Gobernación





6 7 HOSPITAL DR. ARTURO OYATIVIA

ORD. ORDEN ORDEN UBICACION ESCALAFONARIA DENOMINACION
SEC. CARGO FUNC.

ORD.	ORDEN	ORDEN	UBICACION	ESCALAFONARIA	DENOMINACION	C. U. I. A. L.	LEGALO	ASC
154	0	29	PROGRAMA		JEFE DE PROGRAMA DE ENFERMERIA	5226304	52950	E2L
155	0	30	JEFE DE SECTOR		JEFE DE SECTOR SUPERVISION ENFERMERIA	453924	453924	E2F
156	0	31	JEFE DE SECTOR		JEFE DE SECTOR SUPERVISION ENFERMERIA	1383567	418771	E2H
157	0	32	JEFE DE SECTOR		JEFE DE SECTOR SUPERVISION ENFERMERIA	1253128	42890	E2L
158	0	33	JEFE DE SECTOR		JEFE DE SECTOR UNIDAD NERVOLOGICA	14709883	543319	E2D
159	0	34	JEFE DE SECTOR		JEFE DE SECTOR ONCOLOGIA Y ESTERILIZACION	6194407	65810	E2J
160	0	35	JEFE DE SECTOR		JEFE DE SECTOR ENFERMERIA	14064448	82550	E2D
161	134	0	ENFERMERA		ENFERMERO PROFESIONAL	17354726	549499	E2D
162	127	0	ENFERMERA		ENFERMERO PROFESIONAL	11359966	107749	E2D
163	128	0	ENFERMERA		ENFERMERO PROFESIONAL	12489015	107819	E2D
164	129	0	ENFERMERA		ENFERMERO PROFESIONAL	20247875	178301	E2A
165	130	0	ENFERMERA		ENFERMERO PROFESIONAL	16734598	658684	E2G
166	131	0	ENFERMERA		ENFERMERO PROFESIONAL	14865338	107759	E2D
167	132	0	ENFERMERA		ENFERMERO PROFESIONAL	16735014	107789	E2D
168	133	0	ENFERMERA		ENFERMERO PROFESIONAL	17038845	653484	E2K
169	134	0	ENFERMERA		ENFERMERO PROFESIONAL	11282480	15339	E2D
170	135	0	ENFERMERA		ENFERMERO PROFESIONAL	10582560	545230	E1D
171	136	0	ENFERMERA		ENFERMERO PROFESIONAL	13844162	68174	E1F
172	137	0	ENFERMERA		ENFERMERO PROFESIONAL	13307290	816944	E2E
173	138	0	ENFERMERA		ENFERMERO PROFESIONAL	13431777	107689	E2D
174	139	0	ENFERMERA		ENFERMERO PROFESIONAL	5453596	22739	E2I
175	140	0	ENFERMERA		ENFERMERO PROFESIONAL	6673071	344500	E2G
176	141	0	ENFERMERA		ENFERMERO PROFESIONAL	11498369	107929	E2F
177	142	0	ENFERMERA		ENFERMERO PROFESIONAL	6133461	305510	E1I
178	143	0	ENFERMERA		ENFERMERO PROFESIONAL	17792545	15409	E2D
179	144	0	ENFERMERA		ENFERMERO PROFESIONAL	21312184	194341	E2A
180	145	0	ENFERMERA		ENFERMERO PROFESIONAL	6439773	72640	E2L
181	146	0	ENFERMERA		ENFERMERO PROFESIONAL	1000482	107799	E2D
182	147	0	ENFERMERA		ENFERMERO PROFESIONAL	3280619	82490	E2L
183	148	0	ENFERMERA		ENFERMERO PROFESIONAL	14709983	549319	E2D
184	149	0	ENFERMERA		ENFERMERO PROFESIONAL	15115921	107999	E2D
185	150	0	ENFERMERA		ENFERMERO PROFESIONAL	14064448	82550	E2D
186	151	0	ENFERMERA		ENFERMERO PROFESIONAL	5132225	348010	E2H
187	152	0	ENFERMERA		ENFERMERO PROFESIONAL	11282480	15339	E2D
188	153	0	ENFERMERA		LICENCIADO EN ENFERMERIA	1628741	541250	E2D
189	154	0	ENFERMERA		LICENCIADO EN ENFERMERIA	13917068	72189	E2F
190	155	0	ENFERMERA		LICENCIADO EN ENFERMERIA	1863277	107899	E2D
191	156	0	ENFERMERA		LICENCIADO EN ENFERMERIA	6194407	65810	E2J
192	157	0	ENFERMERA		LICENCIADO EN ENFERMERIA	18754543	195000	E2L
193	158	0	ENFERMERA		ENFERMERO UNIVERSITARIO	5326304	52950	E2L
194	159	0	ENFERMERA		ENFERMERO UNIVERSITARIO	1383567	418771	E2H
195	160	0	ENFERMERA		ENFERMERO UNIVERSITARIO	1253128	42890	E2L
196	161	0	ENFERMERA		AUXILIAR DE ENFERMERIA	13840612	86464	E1D
197	162	0	ENFERMERA		AUXILIAR DE ENFERMERIA	1472658	187401	E1H
198	163	0	ENFERMERA		AUXILIAR DE ENFERMERIA	18993396	187401	E1H
199	164	0	ENFERMERA		AUXILIAR DE ENFERMERIA	12957062	652310	E1G
200	165	0	ENFERMERA		AUXILIAR DE ENFERMERIA	22427940	130370	E1C
201	166	0	ENFERMERA		AUXILIAR DE ENFERMERIA	10993403	254810	E1K
202	167	0	ENFERMERA		AUXILIAR DE ENFERMERIA	12712516	97710	E1D
203	168	0	ENFERMERA		AUXILIAR DE ENFERMERIA	5135617	218650	E1K
204	168	0	ENFERMERA		AUXILIAR DE ENFERMERIA	18931011	150490	E1C

DECRETO 1034

ES COPIA

RINA R. DE TORRES
Numeración Gral. Leyes y Decretos
Secretaría Gral. de la Gobernación



Handwritten signatures and scribbles at the bottom of the page.



6 7 HOSPITAL Dr. ARTURO ORATIVIA

REC. ORDEN ORDEN UBICACION ESCALAFONARIA REINTEGRACION
SEC. CARGO FUNC.

C.U.I.L.L. LEGAJO ASC

D. NRS. APELLIDOS Y NOMBRES
I. CUA.

205	170	0	ENFERMERIA	AUXILIAR DE ENFERMERIA	1822952	150910	EIC
206	171	0	ENFERMERIA	AUXILIAR DE ENFERMERIA	4847439	217400	EIK
207	172	0	ENFERMERIA	AUXILIAR DE ENFERMERIA	5415383	101849	E1D
208	173	0	ENFERMERIA	AUXILIAR DE ENFERMERIA	16140643	14678	T3D
209	174	0	TECNICO	TECNICO INSTRUMENTISTA	17792031	549399	T2D
210	175	0	TECNICO	TECNICO INSTRUMENTISTA	0	0	0
211	176	0	TECNICO	TECNICO INSTRUMENTISTA	17981472	549339	T2D
212	177	0	TECNICO	TECNICO INSTRUMENTISTA	5415346	347111	P31
213	0	36	GERENCIA	GERENTE SANITARIO	0	0	0
214	0	37	PROGRAMA	JEFE DE PROGRAMAS DE SALUD	14204087	824350	P2E
215	0	38	JEFE DE SECTOR	JEFE DE SECTOR SERVICIO SOCIAL	14304087	824350	P2E
216	178	0	PROFESIONAL	PROFESIONAL ASISTENTE SERV. SOCIAL	17554966	547440	P2D
217	179	0	PROFESIONAL	PROFESIONAL ASISTENTE SERV. SOCIAL	1763632	73460	P2L
218	180	0	PROFESIONAL	PROFESIONAL ASISTENTE SERV. SOCIAL	11972653	371301	T3h
219	0	39	PROGRAMA	JEFE DE PROGRAMA DE ESTADISTICA	11972653	371301	T3h
220	181	0	TECNICO	TECNICO EN ESTADISTICA	15972653	112149	A1D
221	0	40	JEFE DE SECTOR	JEFE DE SECTOR DE INSCRIPCION Y ARCHIVO	17649303	167990	A2K
222	0	41	JEFE DE SECTOR	JEFE DE SECTOR ADMISOR Y EGRESO	6163411	167990	A2K
223	182	0	ADMINISTRATIVO	AUXILIAR ADMINISTRATIVO	17649303	112149	A1D
224	183	0	ADMINISTRATIVO	AUXILIAR ADMINISTRATIVO	6163411	167990	A2K
225	0	42	JEFE DE SECTOR	JEFE DE SECTOR INFORMATICA	6163411	167990	A2K
226	184	0	TECNICO	ANALISTA PROGRAMADOR	0	0	0
227	185	0	TECNICO	ANALISTA PROGRAMADOR	17535385	89410	T2D
228	186	0	TECNICO	OPERADOR EN COMPUTACION	16000147	93389	T2D
229	187	0	TECNICO	OPERADOR EN COMPUTACION	17792830	113460	T3D
230	0	43	GERENCIA	GERENTE ADMINISTRATIVO	8168323	337290	A3K
231	188	0	ADMINISTRATIVO	AUXILIAR ADMINISTRATIVO	14487666	650634	A2K
232	0	44	PROGRAMA	JEFE DE PROGRAMA DE CONTRATOS Y CONVENIOS	5415346	650604	A2K
233	0	45	JEFE DE SECTOR	JEFE DE SECTOR DE GESTION DE COMPRAS	4271702	98810	A2K
234	0	46	JEFE DE SECTOR	JEFE DE SECTOR DE GESTION DE CONTRATOS	6542979	216950	A2K
235	0	47	JEFE DE SECTOR	JEFE DE SECTOR DE DEPOSITO	14487666	650634	A2K
236	189	0	ADMINISTRATIVO	AUXILIAR ADMINISTRATIVO	5415346	650604	A2K
237	190	0	ADMINISTRATIVO	AUXILIAR ADMINISTRATIVO	5415346	650604	A2K
238	191	0	ADMINISTRATIVO	AUXILIAR ADMINISTRATIVO	5415346	650604	A2K
239	192	0	ADMINISTRATIVO	AUXILIAR ADMINISTRATIVO	5415346	650604	A2K
240	193	0	ADMINISTRATIVO	AUXILIAR ADMINISTRATIVO	5415346	650604	A2K
241	194	0	ADMINISTRATIVO	AUXILIAR ADMINISTRATIVO	5415346	650604	A2K
242	195	0	ADMINISTRATIVO	AUXILIAR ADMINISTRATIVO	5415346	650604	A2K
243	0	48	PROGRAMA	JEFE DE PROGRAMA DE REG. ADMINISTRATIVO Y CONTABLE	17649303	102719	A2D
244	0	49	JEFE DE SECTOR	JEFE DE SECTOR CHAS. CIES. Y REDUCCION DE CUENTAS	4452790	142468	A2L
245	0	50	JEFE DE SECTOR	JEFE DE SECTOR DE PATRIMONIO	8166717	655770	H2F
246	0	51	JEFE DE SECTOR	JEFE DE SECTOR PERSONAL	4271702	98810	A2D
247	196	0	ADMINISTRATIVO	LIQUIDADOR DE SUENO	6439443	49450	A2L
248	197	0	ADMINISTRATIVO	AUXILIAR ADMINISTRATIVO	12533279	406510	A2H
249	198	0	ADMINISTRATIVO	AUXILIAR ADMINISTRATIVO	7832327	219720	A1K
250	199	0	ADMINISTRATIVO	AUXILIAR ADMINISTRATIVO	12220772	101298	A2D
251	200	0	ADMINISTRATIVO	AUXILIAR ADMINISTRATIVO	1493353	549349	A1D
252	201	0	ADMINISTRATIVO	AUXILIAR ADMINISTRATIVO	13298451	549349	A1D
253	202	0	ADMINISTRATIVO	AUXILIAR ADMINISTRATIVO	17309367	91654	A2D
254	203	0	ADMINISTRATIVO	AUXILIAR ADMINISTRATIVO	5084468	92000	T4L
255	0	52	PROGRAMA	JEFE DE PROGRAMA DE RECURSOS Y ADMINTST.FINANCIERA	0	0	0



[Handwritten signatures and scribbles]



6 7 HOSPITAL DR. ARTURO ORATIVIA

ORDEN UBICACION ESCALAFONARIA DENOMINACION

SEC. CARGO FUNC.

C.U.I.L.L. LEGAJO MSC

D NRS. APELLIDOS Y NOMBRES
I CUM.

ORDEN	UBICACION	ESCALAFONARIA	DENOMINACION	D NRS.	APELLIDOS Y NOMBRES	I CUM.	C.U.I.L.L.	LEGAJO MSC
256	0	53 JEFE DE SECTOR	JEFE DE SECTOR DE TESORERIA		PACA DE BARRAN MARIA ROSA		10167094	216930 ARI
257	204	0 ADMINISTRATIVO	AUXILIAR ADMINISTRATIVO		JOSE MARIA TRES		5084468	92000 TAL
258	0	54 JEFE DE SECTOR	JEFE DE SECTOR DE PROG., FINANCI. Y COMF. DE GESTION		ANADIA DE SANCHEZ ESTHER		6344213	199990 AIL
259	205	0 ADMINISTRATIVO	AUXILIAR ADMINISTRATIVO		PACA DE BARRAN MARIA ROSA		10167094	216930 ARI
260	206	0 ADMINISTRATIVO	AUXILIAR ADMINISTRATIVO		ANADIA DE SANCHEZ ESTHER		6344213	199990 AIL
261	0	55 PROGRAMA	JEFE DE PROGRAMAS DE FISCALIZACION Y CONTROL DE SERV. GENERALES		ALMILLA NICOLAS		4398896	418010 MEJ
262	0	54 JEFE DE SECTOR	JEFE SECTOR MANTENIMIENTO		VACANTE		0	0
263	0	57 JEFE DE SECTOR	JEFE SECTOR SERVICIOS GENERALES		VACANTE		0	0
264	207	0 MANTENIMIENTO	COCINERA		ALMILLA NICOLAS		4398896	418010 MEJ
265	208	0 MANTENIMIENTO	COCINERA		FIGUEROA DE JOCE ELENA		5747989	85263 MD
266	209	0 MANTENIMIENTO	COCINERA		GRUBOSI MARCELA ESTELA		1222584	84523 MD
267	210	0 MANTENIMIENTO	COCINERA		MILUS MARILYN GERMANA		1472487	545500 MD
268	211	0 MANTENIMIENTO	COCINERA		JURESUT DE T. MARGARITA		1165716	85223 MD
269	212	0 MANTENIMIENTO	COCINERA		ZENTENO DE LESOANO SARA		3890813	85213 MD
270	213	0 MANTENIMIENTO	COCINERA		BLANCO DE S. FELISA		4588177	94754 MD
271	214	0 MANTENIMIENTO	COCINERA		ABAH MARIA ANELLA		5467401	110289 MD
272	215	0 TECNICO	TELEFONISTA		IRIAEZ BURGOS ANTONIO		1159226	249720 TJI
273	216	0 MANTENIMIENTO	TELEFONISTA		PALAPE ABEL AUBRIAN		7674616	549329 MD
274	217	0 MANTENIMIENTO	MUCAMA		CORDORA DE S. BLANCA		6343798	15399 MD
275	218	0 MANTENIMIENTO	MUCAMA		CORDORA DE S. BLANCA		1822040	15306 MD
276	219	0 MANTENIMIENTO	MUCAMA		CORDORA DE S. BLANCA		1147739	654053 MD
277	220	0 MANTENIMIENTO	MUCAMA		VELAZQUEZ DE PUCA FLORA		6194845	91674 MD
278	221	0 MANTENIMIENTO	MUCAMA		AGUDO MARJA ISABEL		13034106	549419 MD
279	222	0 MANTENIMIENTO	MUCAMA		HEREDIA PASTORA PABLA		2476435	335640 AIL
280	223	0 MANTENIMIENTO	MUCAMA		VELAZQUEZ DE ALVAREZ JUANA		1792867	104254 MD
281	224	0 MANTENIMIENTO	MUCAMA		RODRIGUEZ DE LOPEZ TEODORA		4343144	824110 MIE
282	225	0 MANTENIMIENTO	MUCAMA		RODRIGUEZ DE LOPEZ TEODORA		4394802	329440 MIE
283	226	0 MANTENIMIENTO	MUCAMA		RODRIGUEZ DE LOPEZ TEODORA		1093337	455504 MIE
284	227	0 MANTENIMIENTO	MUCAMA		RODRIGUEZ DE LOPEZ TEODORA		4847737	450744 MIE
285	228	0 MANTENIMIENTO	MUCAMA		RODRIGUEZ DE LOPEZ TEODORA		1153727	458664 MIE
286	229	0 MANTENIMIENTO	MUCAMA		RODRIGUEZ DE LOPEZ TEODORA		7250916	422830 MIE
287	230	0 MANTENIMIENTO	MUCAMA		RODRIGUEZ DE LOPEZ TEODORA		17791307	549349 MD
288	231	0 MANTENIMIENTO	MUCAMA		RODRIGUEZ DE LOPEZ TEODORA		7243741	453884 MIE
289	232	0 MANTENIMIENTO	MUCAMA		RODRIGUEZ DE LOPEZ TEODORA		8173401	219570 MIE
290	233	0 MANTENIMIENTO	MUCAMA		RODRIGUEZ DE LOPEZ TEODORA		17048413	15359 MD
291	234	0 MANTENIMIENTO	MUCAMA		RODRIGUEZ DE LOPEZ TEODORA		8145015	235454 MIE
292	235	0 MANTENIMIENTO	MUCAMA		RODRIGUEZ DE LOPEZ TEODORA		11081782	102484 MD
293	236	0 MANTENIMIENTO	MUCAMA		RODRIGUEZ DE LOPEZ TEODORA		12790191	348950 MD
294	237	0 MANTENIMIENTO	MUCAMA		RODRIGUEZ DE LOPEZ TEODORA		1674389	114509 MD
295	238	0 MANTENIMIENTO	MUCAMA		RODRIGUEZ DE LOPEZ TEODORA		11943524	549379 MD
296	239	0 MANTENIMIENTO	MUCAMA		RODRIGUEZ DE LOPEZ TEODORA		816951	549359 MD
297	240	0 MANTENIMIENTO	MUCAMA		RODRIGUEZ DE LOPEZ TEODORA		8307003	450704 MIE
298	241	0 MANTENIMIENTO	MUCAMA		RODRIGUEZ DE LOPEZ TEODORA		13347915	19910 MD
299	242	0 MANTENIMIENTO	MUCAMA		RODRIGUEZ DE LOPEZ TEODORA		14176337	453854 MIE
300	243	0 MANTENIMIENTO	MUCAMA		RODRIGUEZ DE LOPEZ TEODORA		7258837	143740 MIE

TOTAL DE CARGOS : 243

TOTAL DE FUNCIONES : 57

181

ES COPIA

RINA R. DE TORRES

Numeración Gral. Leyes y Decretos
Secretaría Gral. de la Gobernación



DECRETO 1034



A N E X O I

ES COPIA

[Signature]
EDUARDO DE TORRES
Numeración Gral. Leyes y Decretos
Secretaría Gral. de la Gobernación

- REFORMA HOSPITALARIA Y CONTROL DE GESTION
- ADMINIST Y FINANZAS
- PERSONAL
- AUTOGESTION
- ESTRUCTURA
- DOCENCIA E INVESTIGACION
- EVALUACION

GERENCIA DE PROGRAMAS DE SALUD COMUNITARIA

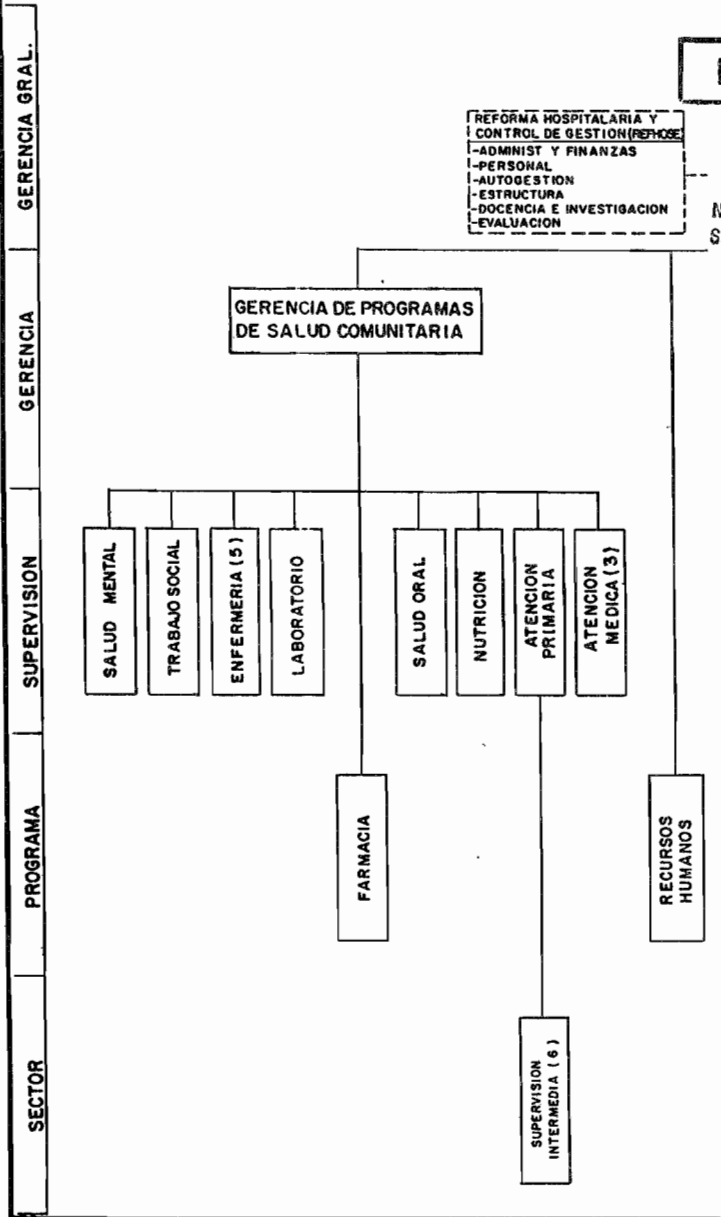

[Handwritten signatures and scribbles at the bottom of the page]



MINISTERIO DE SALUD PUBLICA
AREA OPERATIVA XLV-1º NIVEL DE ATENCION
AREA CAPITAL

ES COPIA

E. Torres

GINA R. DE TORRES
Numeración Gral. Leyes y Decretos
Secretaría Gral. de la Gobernación

CONSEJO DE ADMINISTRACION
SECRET. SERV. DE SALUD - PROF. ADMINISTRATIVO
OBRA SOCIALES - REPRESENTANTE C.A.S.
PROF. TECNICO -
GERENCIA GENERAL

C. A. S.

GERENCIA DE ANALISIS
DE LA SITUACION DE
SALUD

GERENCIA REGIONAL (5)

SISTEMA DE ATENCION
MEDICA PARA EMERGENC.
Y CATASTROFES S.A.M.E.C.

SUB-GERENCIA

VIGILANCIA
EPIDEMIOLOGICA
ESTADISTICA E
INFORMATICA

SECRETARIA ADM.

SUPERVISOR
MEDICO

MOVILIDAD
COMUNICACIONES
ENFERMERIA

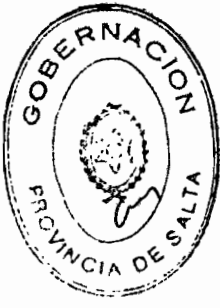

[Handwritten signatures and scribbles at the bottom of the page]



DECRETO N° 1034

ES COPIA

Rina R. de Torres

RINA R. DE TORRES
Numeración Gral. Leyes y Decretos
Secretaría Gral. de la Gobernación

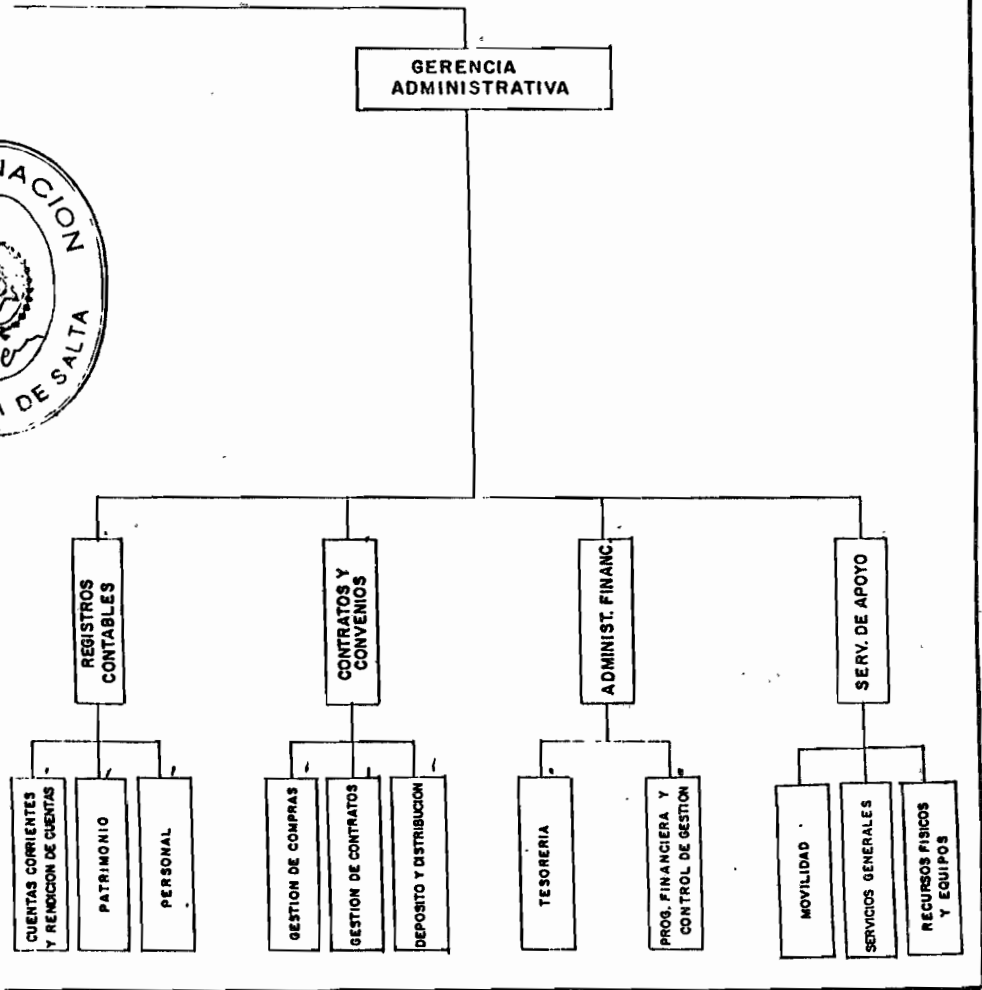

[Handwritten signatures and scribbles at the bottom of the page.]



MINISTERIO DE SALUD PUBLICA
AREA OPERATIVA XLV - PRIMER NIVEL DE ATENCION

AREA CAPITAL

ES COPIA

CENTRO DE SALUD N° 1
VILLA PRIMAVERA
GERENTE REGIONAL

E. Torres
FINA R. DE TORRES
Numeración Graf. Leyes y Decretos
Secretaría Graf. de la Gobernación

GERENCIA
PROGRAMA
SECTOR

ATENCION DE LA SALUD

ODONTOLOGIA

LABORATORIO



[Handwritten signatures and scribbles at the bottom of the page]



MINISTERIO DE SALUD PUBLICA
AREA OPERATIVA XLV - PRIMER NIVEL DE ATENCION

AREA CAPITAL

ES COPIA

Rina R. de Torres
RINA R. DE TORRES
Numeración Gral. Leyes y Decretos
Secretaría Gral. de la Gobernación

PROGRAMA

CENTRO DE SALUD N° 2

CAMPO CASEROS

ATENCION DE LA SALUD ✓

SECTOR

ODONTOLOGIA ✓

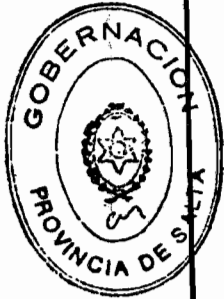

[Handwritten signatures and scribbles]

SECRETO Nº 1034

187



MINISTERIO DE SALUD PUBLICA
AREA OPERATIVA XLV - PRIMER NIVEL DE ATENCION

AREA CAPITAL

ES COPIA

Rina R. de Torres
RINA R. DE TORRES
Numeración Gral. Leyes y Decretos
Secretaría Gral. de la Gobernación

SECTOR

CENTRO DE SALUD Nº 3
HERNANDO DE LERMA
JEFE DE CENTRO
DE SALUD



[Handwritten scribbles and lines]



MINISTERIO DE SALUD PUBLICA
AREA OPERATIVA XLV - PRIMER NIVEL DE ATENCION

AREA CAPITAL

ES COPIA

Rina R. de Torres
RINA R. DE TORRES
Numeración Gral. Leyes y Decretos
Secretaría Gral. de la Gobernación

CENTRO DE SALUD Nº 4
VILLA SAN ANTONIO
ATENCION DE LA SALUD

ODONTOLOGIA

PROGRAMA
SECTOR



[Handwritten scribbles and lines]



MINISTERIO DE SALUD PUBLICA
AREA OPERATIVA XLV - PRIMER NIVEL DE ATENCION

AREA CAPITAL

ES COPIA

R. Torres
RIMA T. DE TORRES
Numeración Graf. Leyes y Decretos
Secretaría Gral. de la Gobernación

PROGRAMA
SECTOR

CENTRO DE SALUD N° 5
CASTAÑARES VIEJO
ATENCION DE LA SALUD

ODONTOLOGIA



[Handwritten signatures]



MINISTERIO DE SALUD PUBLICA
AREA OPERATIVA XLV - PRIMER NIVEL DE ATENCION

AREA CAPITAL

GERENCIA
PROGRAMA
SECTOR

CENTRO DE SALUD N°6
BARRIO EL MANJON
GERENTE REGIONAL

ES COPIA

Rina R. de Torres
RINA R. DE TORRES
Numeración Gral. Leyes y Decretos
Secretaria Gral. de la Gobernación

ATENCION
DE LA SALUD

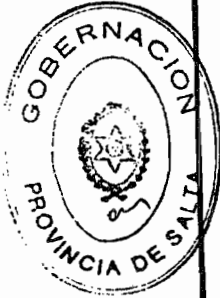
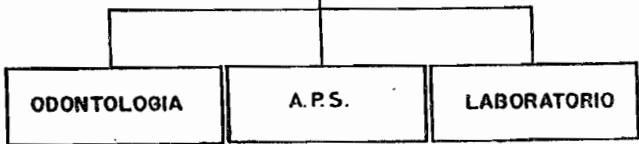

[Handwritten signatures and scribbles]



MINISTERIO DE SALUD PUBLICA
AREA OPERATIVA XLV. PRIMER NIVEL DE ATENCION

AREA CAPITAL

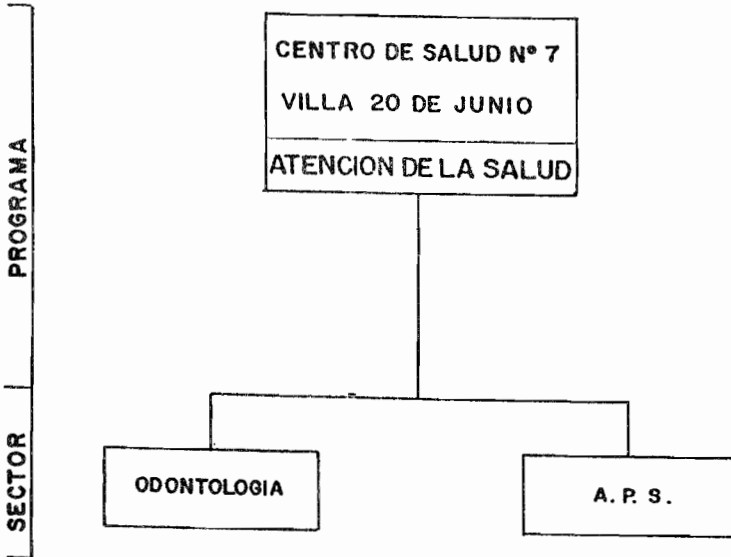

ES COPIA

E. C. Gómez
MINA D. DE TOMES
Ministerio de Salud Pública y Decretos
Secretaría de la Gobernación



MINISTERIO DE SALUD PUBLICA
AREA OPERATIVA XLV - PRIMER NIVEL DE ATENCION
AREA CAPITAL

PROGRAMA
SECTOR

CENTRO DE SALUD Nº 8
BARRIO EL TRIBUNO
ATENCION DE LA SALUD

ES COPIA

Rina R. de Torres
RINA R. DE TORRES
Numeración Graf. Leyes y Decretos
Secretaria Graf. de la Gobernación

ODONTOLOGIA

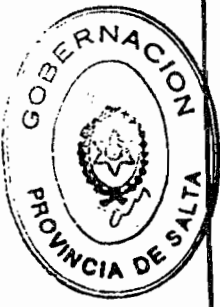

[Handwritten signatures and scribbles]



MINISTERIO DE SALUD PUBLICA
AREA OPERATIVA XLV - PRIMER NIVEL DE ATENCION

AREA CAPITAL

GERENCIA

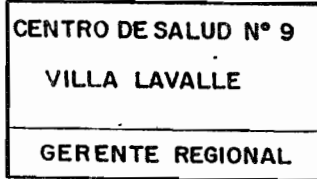

ES COPIA

Rina R. de Torres
RINA R. DE TORRES
Numeración Gral. Leyes y Decretos
Secretaría Gral. de la Gobernación

PROGRAMA

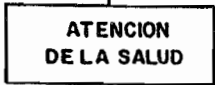

SECTOR

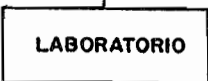
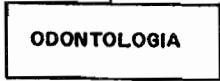

[Handwritten signatures and scribbles at the bottom of the page]



MINISTERIO DE SALUD PUBLICA
AREA OPERATIVA XLV - PRIMER NIVEL DE ATENCION
AREA CAPITAL

PROGRAMA
SECTOR

CENTRO DE SALUD N° 10
B° 20 DE FEBRERO
ATENCION DE LA SALUD

ES COPIA

Rina R. de Torres
RINA R. DE TORRES
Numeración Gral. Leyes y Decretos
Secretaría Gral. de la Gobernación

ODONTOLOGIA



[Handwritten signatures and scribbles]



DECRETO N° 1034

MINISTERIO DE SALUD PUBLICA
AREA OPERATIVA XLV - PRIMER NIVEL DE ATENCION
AREA CAPITAL

PROGRAMA
SECTOR

CENTRO DE SALUD N° II
CIUDAD DEL MILAGRO
ATENCION DE LA SALUD

EC COPIA

Rina R. de Torres
RINA R. DE TORRES
Numeración Gen. Leyes y Decretos
Secretaría Gen. de la Gobernación

ODONTOLOGIA



[Handwritten signatures and scribbles]



MINISTERIO DE SALUD PUBLICA
AREA OPERATIVA XLV - PRIMER NIVEL DE ATENCION
AREA CAPITAL

PROGRAMA
SECTOR

CENTRO DE SALUD N° 12
BARRIO SANTA LUCIA
ATENCION DE LA SALUD

ES COPIA

Elizabet
FINA R. DE TORRES
Numeración Graf. Leyes y Decretos
Secretaría Graf. de la Gobernación

ODONTOLOGIA

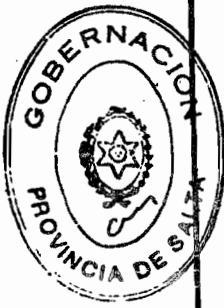

[Handwritten signatures and scribbles]

DECRETO Nº

1034

197



MINISTERIO DE SALUD PUBLICA
AREA OPERATIVA XLV - PRIMER NIVEL DE ATENCION

AREA CAPITAL

SECTOR

CENTRO DE SALUD Nº 13

VILLA CHARTAS

JEFE DE CENTRO
DE SALUD

ES COPIA

Rina R. de Torres

RINA R. DE TORRES
Numeración Gral. Leyes y Decretos
Secretaría Gral. de la Gobernación



[Handwritten mark]

[Handwritten mark]

[Handwritten mark]



MINISTERIO DE SALUD PUBLICA
AREA OPERATIVA XLV - PRIMER NIVEL DE ATENCION

AREA CAPITAL

PROGRAMA
SECTOR

CENTRO DE SALUD N° 14
BARRIO MIGUEL ORTIZ
ATENCION DE LA SALUD

ES COPIA

Rina R. de Torres
RINA R. DE TORRES
Numeración Gral. Leyes y Decretos
Secretaría Gral. de la Gobernación

ODONTOLOGIA



[Handwritten signatures and scribbles]



MINISTERIO DE SALUD PUBLICA

AREA OPERATIVA XLV - PRIMER NIVEL DE ATENCION

AREA CAPITAL

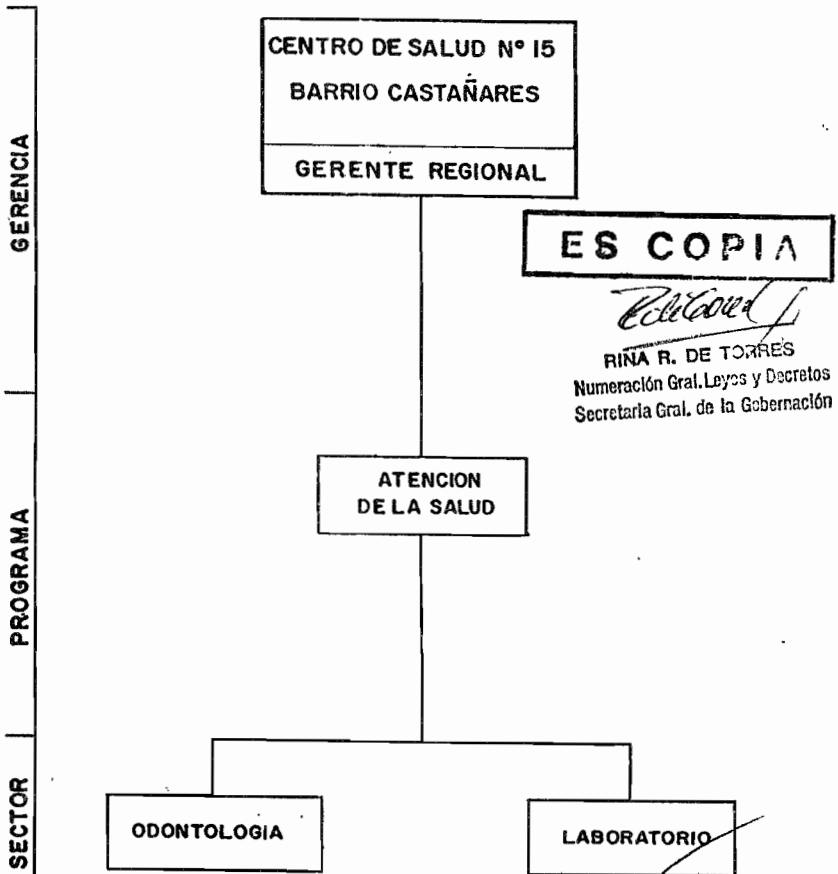

GERENCIA
PROGRAMA
SECTOR

[Handwritten signatures and scribbles]



MINISTERIO DE SALUD PUBLICA
AREA OPERATIVA XLV - PRIMER NIVEL DE ATENCION

AREA CAPITAL

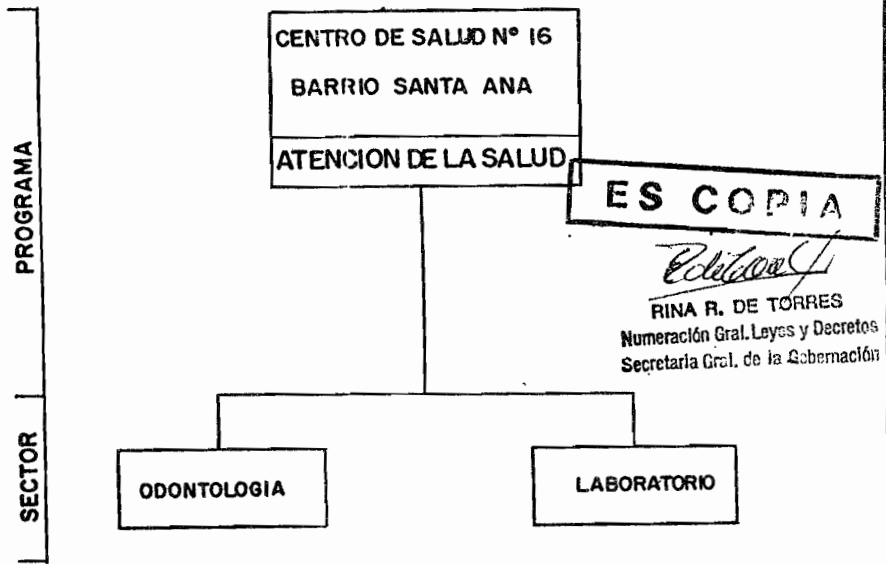

[Handwritten signatures and scribbles]





MINISTERIO DE SALUD PUBLICA
AREA OPERATIVA XLV - PRIMER NIVEL DE ATENCION
AREA CAPITAL

PROGRAMA
SECTOR

CENTRO DE SALUD N° 17
BARRIO SAN REMO
ATENCION DE LA SALUD

ES COPIA

Rina R. de Torres
RINA R. DE TORRES
Numeración Gral. Leyes y Decretos
Secretaría Gral. de la Gobernación

ODONTOLOGIA

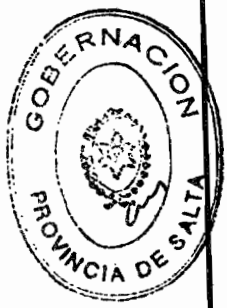

[Handwritten signatures and scribbles]



MINISTERIO DE SALUD PUBLICA
AREA OPERATIVA XLV - PRIMER NIVEL DE ATENCION

AREA CAPITAL

ES COPIA

Rina R. de Torres

RINA R. DE TORRES
Numeración Gral. Leyes y Decretos
Secretaría Gral. de la Gobernación

SECTOR

CENTRO DE SALUD N° 18
EL PORTEZUELO
JEFE DE CENTRO
DE SALUD



[Handwritten signatures and scribbles]



MINISTERIO DE SALUD PUBLICA
AREA OPERATIVA XLV - PRIMER NIVEL DE ATENCION

AREA CAPITAL

ES COPIA

RINA R. DE TORRES
Numeración Graf. Leyes y Decretos
Secretaria Graf. de la Gobernación

SECTOR

CENTRO DE SALUD N° 19
EL CHAMICAL
JEFE DE CENTRO
DE SALUD





MINISTERIO DE SALUD PUBLICA
AREA OPERATIVA XLV - PRIMER NIVEL DE ATENCION

AREA CAPITAL

ES COPIA

Rina R. de Torres
RINA R. DE TORRES
Numeración Gral. Leyes y Decretos
Secretaria Gral. de la Gobernación

SECTOR

CENTRO DE SALUD N° 20

LA TROJA



[Handwritten signatures and scribbles]



MINISTERIO DE SALUD PUBLICA
AREA OPERATIVA XLV - PRIMER NIVEL DE ATENCION
AREA CAPITAL

PROGRAMA
SECTOR

CENTRO DE SALUD N° 24
SAN LORENZO
ATENCION DE LA SALUD

ES COPIA

[Signature]
MINA R. DE TORRES
Numeración Gral. Leyes y Decretos
Secretaría Gral. de la Gobernación

ODONTOLOGIA



[Handwritten scribbles]

DECRETO N°

1034

206



MINISTERIO DE SALUD PUBLICA
AREA OPERATIVA XLV - PRIMER NIVEL DE ATENCION

AREA CAPITAL

ES COPIA

Rina R. de Torres

RINA R. DE TORRES
Numeración Graf. Leyes y Decretos
Secretaría Graf. de la Gobernación

SECTOR

CENTRO DE SALUD N° 25
SAN LUIS
JEFE DE CENTRO
DE SALUD



[Handwritten signature]

[Handwritten signature]

[Handwritten signature]



MINISTERIO DE SALUD PUBLICA
AREA OPERATIVA XLV - PRIMER NIVEL DE ATENCION

AREA CAPITAL

ES COPIA

RINA R. DE TORRES
Numeración Gral. Leyes y Decretos
Secretaría Gral. de la Gobernación

SECTOR

CENTRO DE SALUD N° 26
ATOCHA

JEFE DE CENTRO
DE SALUD





MINISTERIO DE SALUD PUBLICA
AREA OPERATIVA XLV - PRIMER NIVEL DE ATENCION

AREA CAPITAL

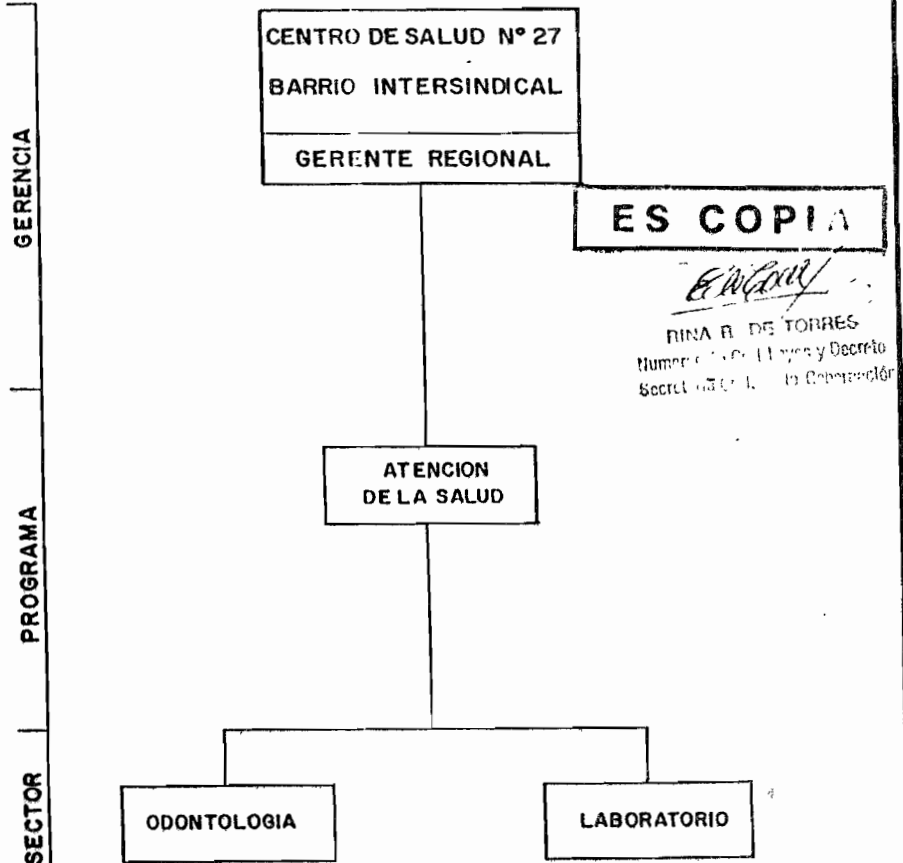

[Handwritten signatures and scribbles]



MINISTERIO DE SALUD PUBLICA

AREA OPERATIVA XLV. PRIMER NIVEL DE ATENCION

AREA CAPITAL

CENTRO DE SALUD N°28

VILLA ASUNCION

ATENCION DE LA SALUD

ES COPIA

[Signature]
FIRMA DE TORRES
Nº de Dec. y Decreto
Secretaría de Gobernación

PROGRAMA

SECTOR

ODONTOLOGIA

A. P. S.

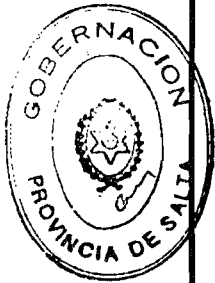

[Handwritten signatures and scribbles]



MINISTERIO DE SALUD PUBLICA
AREA OPERATIVA XLV - PRIMER NIVEL DE ATENCION

AREA CAPITAL

ES COPIA

Rina R. de Torres
RINA R. DE TORRES
Numeración Gen. Leyes y Decretos
Secretaría Gen. de la Gobernación

PROGRAMA

CENTRO DE SALUD N° 29
BOULOGNE SUR MER
ATENCION DE LA SALUD

SECTOR

ODONTOLOGIA



[Handwritten signatures and scribbles]



MINISTERIO DE SALUD PUBLICA
AREA OPERATIVA XLV - PRIMER NIVEL DE ATENCION
AREA CAPITAL

SECTOR

CENTRO DE SALUD N° 30 LAS COSTAS
JEFE DE CENTRO DE SALUD



ES COPIA

Rima D. de Torres
RIMA D. DE TORRES
Numeración de Leyes y Decretos
Secretaría Cr.L. de la Gobernación



MINISTERIO DE SALUD PUBLICA
AREA OPERATIVA XLV_ PRIMER NIVEL DE ATENCION

AREA CAPITAL

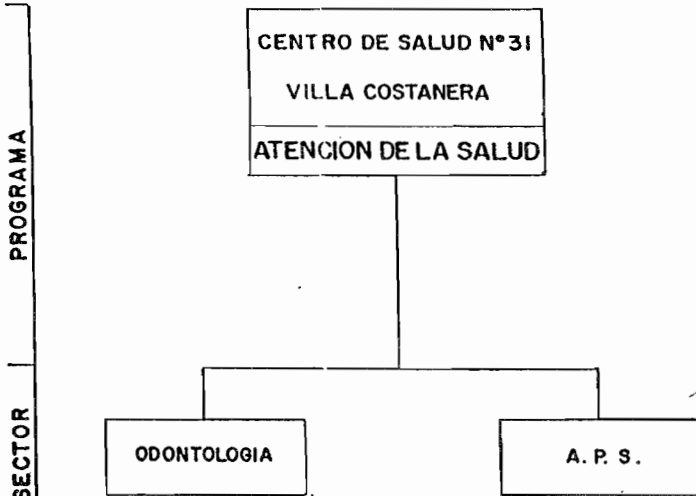

[Handwritten signatures and scribbles]

ES COP

[Handwritten signature]
PINA R. DE TORRES
Ministro de Crd. Leyes y Decretos
Secretaría Crd. de la Gobernación



MINISTERIO DE SALUD PUBLICA
AREA OPERATIVA XLV - PRIMER NIVEL DE ATENCION
AREA CAPITAL

SECTOR

PUESTO SANITARIO N°32

LA TERMINAL

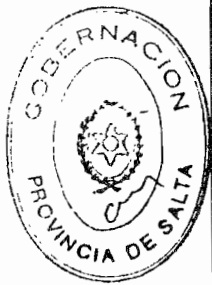

COPIA

Rina B. de Torres
RINA B. DE TORRES
Ministra de Salud y Deportes
Secretaría de la Gobernación



MINISTERIO DE SALUD PUBLICA
AREA OPERATIVA XLV - PRIMER NIVEL DE ATENCION

AREA CAPITAL

SECTOR

CENTRO DE SALUD Nº 33
VILLA LAS ROSAS

JEFE DE CENTRO
DE SALUD



ES COPIA

[Handwritten Signature]
MINA R. DE TORRES
Dirección Gral. Leyes y Decretos
Secretaría Gral. de la Gobernación

DECRETO N° 1034

215



MINISTERIO DE SALUD PUBLICA
AREA OPERATIVA XLV - PRIMER NIVEL DE ATENCION
AREA CAPITAL

SECTOR

CENTRO DE SALUD N° 34 LA CIENAGA
JEFE DE CENTRO DE SALUD



COPIA

Rina R. de Torres
RINA R. DE TORRES
Encargada de Conf. Leyes y Decretos
de la Gobernación



MINISTERIO DE SALUD PUBLICA
AREA OPERATIVA XLV - PRIMER NIVEL DE ATENCION
AREA CAPITAL

SECTOR

CENTRO DE SALUD N° 35 BARRIO EL PROGRESO
JEFE DE CENTRO DE SALUD

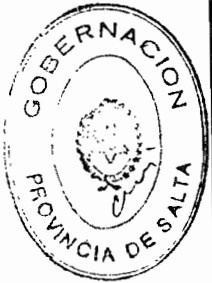

[Handwritten signatures and scribbles]

ES COPIA

[Handwritten signature]
RINA R. DE TORRES
Ejecución Gral. Leyes y Decretos
Secretaría Gral. de la Gobernación

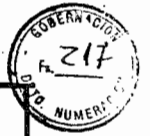

MINISTERIO DE SALUD PUBLICA
AREA OPERATIVA XLV - PRIMER NIVEL DE ATENCION
AREA CAPITAL

SECTOR

CENTRO DE SALUD N° 36
MERCADO MUNICIPAL
JEFE DE CENTRO
DE SALUD

[Handwritten signature]



ES COPIA

[Handwritten signature]
RINA R. DE TORRES
Ejecutiva Gen. Leyes y Decretos
Secretaría Gen. de la Gobernación



MINISTERIO DE SALUD PUBLICA
AREA OPERATIVA XLV - PRIMER NIVEL DE ATENCION
AREA CAPITAL

SECTOR

CENTRO DE SALUD N° 37
LA ISLA

JEFE DE CENTRO
DE SALUD



ES COPIA

[Handwritten Signature]
RINA R. DE TORRES
Numeración Graf. Leyes y Decretos
Calle Larra 1701, C.A. la Gobernación



MINISTERIO DE SALUD PUBLICA
AREA OPERATIVA XLV - PRIMER NIVEL DE ATENCION
AREA CAPITAL

PROGRAMA

CENTRO DE SALUD N° 38
VILLA ESMERALDA
ATENCION DE LA SALUD

SECTOR

ODONTOLOGIA



ES C.O.P.

Rina R. de Torres
RINA R. DE TORRES
Médico Crat. Leyes y Decretos
Ministerio de la Gobernación



MINISTERIO DE SALUD PUBLICA
AREA OPERATIVA XLV - PRIMER NIVEL DE ATENCION
AREA CAPITAL

SECTOR

CENTRO DE SALUD Nº 39

VILLA LUJAN

JEFE DE CENTRO
DE SALUD



ES CODI

RINA R. DE TORRES
Numeración Civil Leyes y Decretos
Secretaría Gral. de la Presidencia

SECRETARIA Nº

1034

221



MINISTERIO DE SALUD PUBLICA
AREA OPERATIVA XLV - PRIMER NIVEL DE ATENCION

AREA CAPITAL

SECTOR

CENTRO DE SALUD Nº 40

VILLA 9 DE JULIO

JEFE DE CENTRO
DE SALUD

ES COPIA

Rina R. de Torres
RINA R. DE TORRES
Comandante en Jefe de Centros y Decretos
Secretaria General de la Gobernación

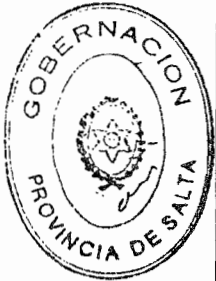



MINISTERIO DE SALUD PUBLICA
AREA OPERATIVA XLV - PRIMER NIVEL DE ATENCION
AREA CAPITAL

SECTOR

CENTRO DE SALUD Nº 41
BARRIO 3 CERRITOS

JEFE DE CENTRO
DE SALUD

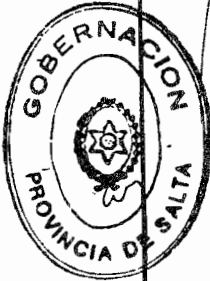

ES COPIA

[Handwritten signature]
RINA EL DE TORRES
Directora de L. y D.
de la Gerencia de Atención



MINISTERIO DE SALUD PUBLICA
AREA OPERATIVA XLV.- PRIMER NIVEL DE ATENCION
AREA CAPITAL

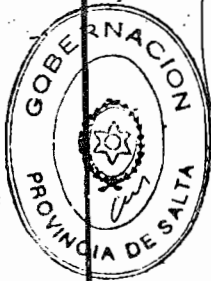
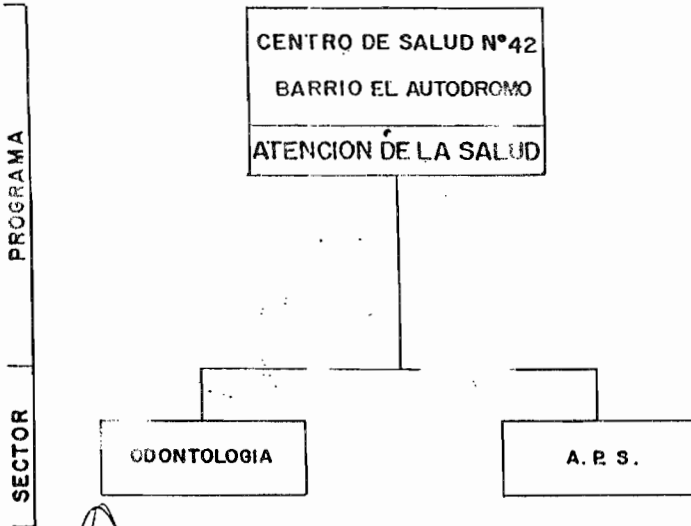

Handwritten signatures and scribbles.

COPIA

Handwritten signature
RINA R. DE TORRES
Ministra de Salud, Leyes y Decretos
Secretaría de la Gobernación



MINISTERIO DE SALUD PUBLICA
AREA OPERATIVA XLV - PRIMER NIVEL DE ATENCION
AREA CAPITAL

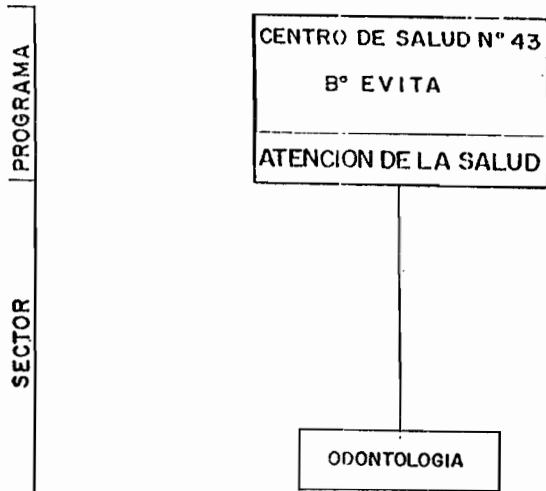

[Handwritten signatures and scribbles]

ES COPIA

[Handwritten signature]
RINA R. DE TORRES
Ministra Gral. Leyes y Decretos
Min. Gral. de la Gobernación

DECRETO Nº 1034

225



MINISTERIO DE SALUD PUBLICA
AREA OPERATIVA XLV - PRIMER NIVEL DE ATENCION
AREA CAPITAL

SECTOR

CENTRO DE SALUD Nº 44
BARRIO LA FLORESTA
JEFE DE CENTRO
DE SALUD

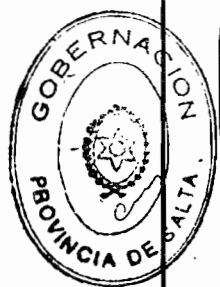

[Handwritten signatures]

ES COPIA

[Signature]
FINA R. DE TORRES
Intendencia Civil, Leyes y Decretos
Plaza Gral. de la Gobernación



MINISTERIO DE SALUD PUBLICA
AREA OPERATIVA XLV. PRIMER NIVEL DE ATENCION
AREA CAPITAL

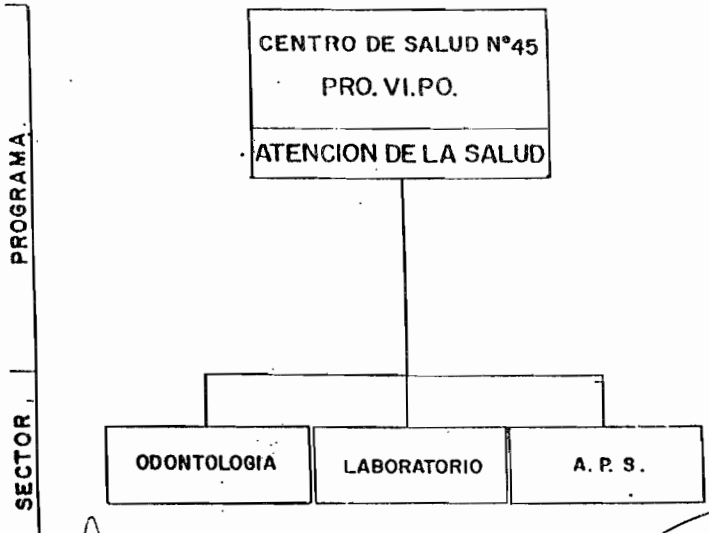

[Handwritten signatures and scribbles]

ES COPIA

[Handwritten signature]
RINA R. DE TORRES
Ministra de Salud y Bienestar Social
Secretaría de la Gobernación



MINISTERIO DE SALUD PUBLICA
AREA OPERATIVA XLV - PRIMER NIVEL DE ATENCION
AREA CAPITAL

CENTRO DE SALUD N° 46
V° MOROSINI
ATENCION DE LA SALUD

ODONTOLOGIA

PROGRAMA

SECTOR



[Handwritten signatures]

ES COPIA

[Handwritten signature]
RINA R. DE TORRES
Ministra de Cris. Leyes y Decretos
Ministerio de la Gobernación



MINISTERIO DE SALUD PUBLICA
AREA OPERATIVA XLV - PRIMER NIVEL DE ATENCION
AREA CAPITAL

SECTOR

CENTRO DE SALUD N° 47
BARRIO ROBERTO ROMERO
JEFE DE CENTRO
DE SALUD

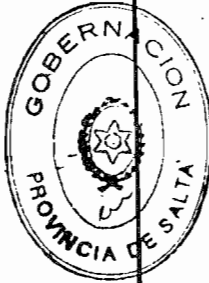

[Handwritten signature]

ES COPIA

[Handwritten signature]
SINA D. DE FORRES
Ministra Gral. Leyes y Decretos
Ministra Gral. de la Gobernación



MINISTERIO DE SALUD PUBLICA
AREA OPERATIVA XLV - PRIMER NIVEL DE ATENCION
AREA CAPITAL

SECTOR

CENTRO DE SALUD N° 48
BARRIO CEFERINO
JEFE DE CENTRO
DE SALUD

[Handwritten signatures and scribbles]

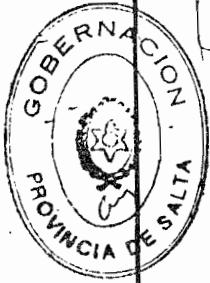

ES COPIA

[Handwritten signature]
RINA G. DE TORRES
Dpto. de Ases. Gen. Leyes y Decretos
Secretaría Gen. de la Gobernación



MINISTERIO DE SALUD PUBLICA
AREA OPERATIVA XLV - PRIMER NIVEL DE ATENCION
AREA CAPITAL

SECTOR

CENTRO DE SALUD N° 49
BARRIO PARQUE
GRAL. BELGRANO

JEFE DE CENTRO
DE SALUD

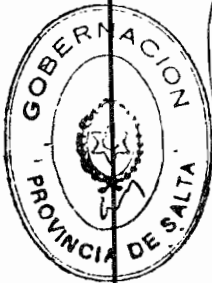

[Handwritten signature]

ES 1034

[Handwritten signature]
IRINA H. DE TORRES
Ministra de Salud, Legales y Decretos
Secretaría General de la Gobernación

DECRETO

1034

231



MINISTERIO DE SALUD PUBLICA
AREA OPERATIVA XLV - PRIMER NIVEL DE ATENCION

AREA CAPITAL

SECTOR

CENTRO DE SALUD N° 50 CO. FRU.TOS.
JEFE DE CENTRO DE SALUD

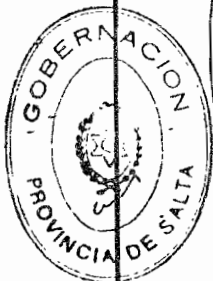

ES COPIA

[Signature]
LINA R. DE TORRES
Departación Gral. Leyes y Decretos
Secretaría Gral. de la Gobernación



MINISTERIO DE SALUD PUBLICA
AREA OPERATIVA XLV - PRIMÉR NIVEL DE ATENCION
AREA CAPITAL

SECTOR

CENTRO DE SALUD N° 51
BARRIO LIMACHE
JEFE DE CENTRO
DE SALUD



[Handwritten signatures and scribbles]

ES COPIA

[Handwritten signature]
RINA R. DE TORRES
Ministerio Gral. Leyes y Decretos
Secretaría Gral. de la Gobernación



MINISTERIO DE SALUD PUBLICA
AREA OPERATIVA XLV - PRIMER NIVEL DE ATENCION

AREA CAPITAL

SECTOR

CENTRO DE SALUD Nº 52
BARRIO SANTA CECILIA

JEFE DE CENTRO
DE SALUD



[Handwritten signatures and scribbles]

ES COPIA

[Handwritten signature]
DINA R. DE TORRES
Ministra de Salud, Leyes y Decretos
Secretaría de la Gobernación



MINISTERIO DE SALUD PUBLICA
AREA OPERATIVA XLV - PRIMER NIVEL DE ATENCION
AREA CAPITAL

SECTOR

CENTRO DE SALUD N° 53
VILLA CRISTINA
JEFE DE CENTRO
DE SALUD

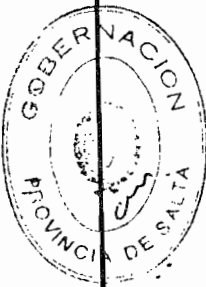

[Handwritten signature]

ES COPIA

[Handwritten signature]
DINA R. DE TORRES
Ministra Gral. Leyes y Decretos
Secretaria Gral. de la Gobernación



MINISTERIO DE SALUD PUBLICA
AREA OPERATIVA XLV - PRIMER NIVEL DE ATENCION
AREA CAPITAL

SECTOR

CENTRO DE SALUD N° 54
BARRIO SAN IGNACIO

JEFE DE CENTRO
DE SALUD

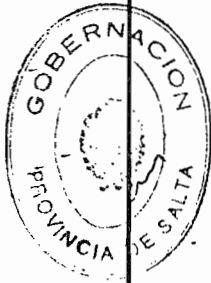

[Handwritten signatures]

EN VIA

[Handwritten signature]

RAUL DE TORRES

Grat. Leyes y Decretos

Secretario General de la Gobernación

DECRETO N° 1034

236

5 COPIA

E. L. L. L.
FUND. DE FORMAS
Numeración Gral. Leyes y Decretos
Secretaría Gral. de la Gobernación



AREA OPERATIVA N° XLV

PRIMER NIVEL DE ATENCION

AREA CAPITAL

GERENCIA GENERAL
1 Gerente General
1 Subgerente
1 Secretaria Administrativa (N.División)
1 Auxiliar Administrativo
2 Funciones Jerárquicas
2 Cargo

PROGRAMA DE RECURSOS HUMANOS
1 Jefe de Programa
3 Auxiliares Administrativos
1 Función Jerárquica
3 Cargos



GERENCIA DE PROGRAMAS DE SALUD COMUNITARIA
1 Gerente
5 Auxiliares Administrativos
2 Educadores Sanitarios
1 Función Jerárquica
7 Cargos

SUPERVISION
1 Supervisor de Salud Mental
1 Supervisor de Trabajo Social
1 Profesional Asistente en T.Social
5 Supervisores de Enfermería
1 Supervisor de Laboratorio
1 Supervisor de Salud Oral
16 Profesionales Asistentes Odontólogos
5 Asistentes Dentales
1 Supervisor de Nutrición
1 Supervisor de Atención Primaria de la Salud
6 Supervisores Intermedios (Jefes de Sector)
3 Supervisores de Atención Médica
20 Funciones Jerárquicas
22 Cargos

237

ES COPIA

DOCUMENTO N° 1034

Elizabet
FINA H. DE TORRES
Numeración Graf.Leyes y Decretos
Secretaría Gral. de la Gobernación



PROGRAMA DE FARMACIA
1 Jefe de Programa 4 Auxiliares de Farmacia
1 Función Jerárquica 4 Cargos

GERENCIA DE ANALISIS DE LA SITUACION DE SALUD
1 Gerente 4 Auxiliares Administrativos 3 Graboverificadores
1 Función Jerárquica 7 Cargos



PROGRAMA DE VIGILANCIA EPIDEMIOLOGICA
1 Jefe de Programa
1 Función Jerárquica

PROGRAMA DE ESTADISTICA E INFORMATICA
1 Jefe de Programa 1 Auxiliar de Estadística
1 Función Jerárquica 1 Cargo

GERENCIA REGIONAL
1 Gerente Centro de Salud Nº 1 Villa Primavera 1 Gerente Centro de Salud Nº 6 Barrio El Manjón 1 Gerente Centro de Salud Nº 9 Villa Lavalle 1 Gerente Centro de Salud Nº 15 Barrio Castañares 1 Gerente Centro de Salud Nº 27 Barrio Intersindical 3.640 Horas de Guardia Mensuales. Extensión por guardia
5 Funciones Jerárquicas 3.640 Horas Mensuales de Extensión por Guardia

DECRETO N.º 1034

[Handwritten Signature]
 CARLA H. E. TORRES
 Comisión Gral. Leyes y Decretos
 Secretaría Gral. de la Gobernación



**GERENTE DE SISTEMA DE ATENCION
 MEDICA DE EMERGENCIA Y CATASTROFES
 SAMEC**

1 Gerente
 7 Auxiliares Administrativos
 2 Personal de Servicios Generales

1 Función Jerárquica
 9 Cargos

SUPERVISION MEDICA

1 Supervisor
 16 Profesionales Asistentes Médicos
 538 horas médicas mensuales. Extensión por guardia

1 Función Jerárquica
 16 Cargos
 538 horas mensuales. Extensión por guardia

SECTOR MOVILIDAD

1 Jefe de Sector
 21 Choferes Paramédicos
 3 Choferes
 2.089 horas/chofer mensuales. Extensión por guardia

1 Función Jerárquica
 24 Cargos
 2.089 horas mensuales

SECTOR COMUNICACIONES

1 Jefe de Sector
 12 Radio-operadores

1 Función Jerárquica
 12 Cargos



ES COPIA

239

DECRETO N° 1034

Eduardo
JULIA H. DE TORRES
Jefe de la Jefatura de Gabinete
Jurisdicción Gral. Leyes y Decretos
Secretaría Gral. de la Gobernación



SECTOR ENFERMERIA

1 Jefe de Sector
2 Enfermeros Universitarios
4 Enfermeros Profesionales
17 Auxiliares de Enfermería
2.982 horas de enfermería mensuales.
Extensión por guardia

1 Función Jerárquica
23 Cargos
2.982 horas mensuales. Extensión por guardia

GERENCIA ADMINISTRATIVA

1 Gerente
1 Auxiliar Administrativo

1 Función Jerárquica
1 Cargo



PROGRAMA DE REGISTROS CONTABLES

1 Jefe de Programa
1 Profesional Asistente en Administración
8 Auxiliares Administrativos
1 Jefe de Sector de Cuentas Corrientes y Rendición de Cuentas
1 Jefe de Sector de Patrimonio
1 Jefe de Sector de Personal
1 Técnico Liquidador

4 Funciones Jerárquicas
10 Cargos

PROGRAMA DE CONTRATOS Y CONVENIOS

1 Jefe de Programa
1 Jefe de Sector de Gestión de Compras
1 Jefe de Sector de Gestión de Contratos
1 Jefe de Sector de Depósito y Distribución
7 Auxiliares Administrativos

4 Funciones Jerárquicas
7 Cargos

240

ES COPIA

SECRET : 1034

Elizabet
RINA H. DE TORRES
Numeración Gral. Leyes y Decretos
Secretaría Gral. de la Gobernación



PROGRAMA DE ADMINISTRACION FINANCIERA

- 1 Jefe de Programa
- 4 Auxiliares Administrativos
- 1 Jefe de Sector Tesorería
- 1 Jefe de Sector de Programación Financiera y Control de Gestión

- 3 Funciones Jerárquicas
- 4 Cargos

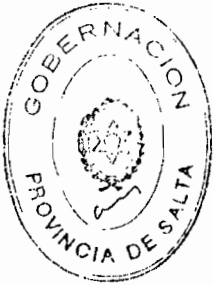

PROGRAMA DE SERVICIOS DE APOYO

- 1 Jefe de Programa
- 1 Profesional Asistente Arquitecto
- 2 Auxiliares Administrativos
- 1 Jefe de Sector Movilidad
- 1 Jefe de Sector de Recursos Físicos y Equipos
- 1 Jefe de Sector de Servicios Generales
- 19 Personal de Mantenimiento y Servicios Generales

- 4 Funciones Jerárquicas
- 22 Cargos

[Handwritten signatures and marks]

SECRETARIO N° 1034

241

ES COPIA

E. Torres
IRINA R. DE TORRES
Numeración Gral. Leyes y Decretos
Secretaría Gral. de la Gobernación

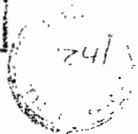

AREA OPERATIVA N° XLV
PRIMER NIVEL DE ATENCION
AREA CAPITAL

CENTRO DE SALUD N° 1
VILLA PRIMAVERA

PLANTA DE CARGOS

GERENCIA REGIONAL
1 Gerente Regional (*) 4 Auxiliares Administrativos 6 Personal de Servicios 4 Enfermeras 6 Auxiliares de Enfermería
UNIDAD DE EMERGENCIA: 728 Horas Médicas Mensuales. Extensión por Guardia
20 Cargos 728 Horas Médicas Mensuales
ATENCION DE LA SALUD Nivel Programa
1 Jefe de Programa 3 Médicos Clínicos 3 Médicos Pediatras 3 Médicos Tocoginecólogos 1 Nutricionista 1 Psicólogo 1 Fonoaudiólogo 1 Asistente Social
1 Función Jerárquica 13 Cargos
SECTOR ODONTOLOGIA
1 Jefe de Sector 9 Odontólogos 4 Asistentes Dentales
1 Función Jerárquica 13 Cargos
SECTOR LABORATORIO
1 Jefe de Sector 4 Bioquímicos 1 Técnico de Laboratorio 2 Auxiliares de Laboratorio
1 Función Jerárquica 7 Cargos



(*) Función incluida en Gerencia Regional del 1er. Nivel

242

ES COPIA

1034

Elvira
FERRER, DE TORRES
Ministerio de Salud, Leyes y Decretos
Secretaría Graf. de la Gobernación



AREA OPERATIVA NO XLV
PRIMER NIVEL DE ATENCION
AREA CAPITAL

CENTRO DE SALUD NO 2
CAMPO CASEROS

PLANTA DE CARGOS

ATENCION DE LA SALUD Nivel Programa	
1	Jefe de Programa
1	Médico Clínico
2	Médicos Pediatras
1	Médico Tocoginecólogo
1	Citólogo
1	Nutricionista
1	Psicólogo
4	Auxiliares de Enfermería
2	Auxiliares Administrativos
1	Auxiliar de Laboratorio
2	Personal de Servicios
1	Función Jerárquica
16	Cargos



SECTOR ODONTOLOGIA	
1	Jefe de Sector
3	Odontólogos
2	Asistentes Dentales
1	Función Jerárquica
5	Cargos

[Handwritten mark]

[Handwritten signature]

[Handwritten signature]

1034

243

ES COPIA

Roberto
SECRETARÍA DE YORRES
División Gen. de Leyes y Decretos
Secretaría Gen. de la Gobernación



AREA OPERATIVA Nº XIV
PRIMER NIVEL DE ATENCION
AREA CAPITAL

CENTRO DE SALUD Nº 3
BARRIO HERNANDO DE LERMA

PLANTA DE CARGOS

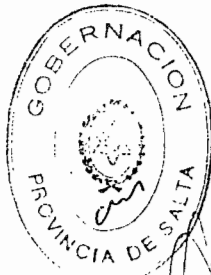

JEFE DE CENTRO DE SALUD Nivel Sector	
1	Jefe de Sector
1	Profesional Asistente
1	Médico Clínico
2	Médicos Tocoginecólogos
2	Médicos Pediatras
1	Nutricionista
1	Enfermero
8	Auxiliares de Enfermería
2	Auxiliares Administrativos
3	Personal de Servicios
1 Función Jerárquica	
21 Cargos	

[Handwritten signature]

Doc. N.º 1034

244 ES COPIA
CARRERA DE TORRES
Secretaría de Gobierno y Decretos
Secretaría General de la Gobernación



AREA OPERATIVA Nº XLV
PRIMER NIVEL DE ATENCION
AREA CAPITAL

CENTRO DE SALUD Nº 4
VILLA SAN ANTONIO

PLANTA DE CARGOS

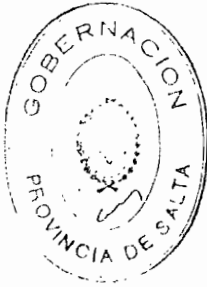

ATENCION DE LA SALUD Nivel Programa	
1	Jefe de Programa
1	Médico Clínico
2	Médicos Pediatras
1	Médico Tocoginecólogo
1	Nutricionista
1	Psicólogo
2	Enfermeros
6	Auxiliares de Enfermería
2	Auxiliares Administrativos
3	Personal de Servicios

1	Función Jerárquica
19	Cargos

SECTOR ODONTOLOGIA	
1	Jefe de Sector
2	Odontólogo
2	Asistentes Dentales

1	Función Jerárquica
4	Cargos

245

ES COPIA



DECRETO N° 1034

Carolina
RINA R. DE TORRES
Numeración Gral. Leyes y Decretos
Secretaría Gral. de la Gobernación

**AREA OPERATIVA N° XLV
PRIMER NIVEL DE ATENCION
AREA CAPITAL**

**CENTRO DE SALUD N° 5
CASTANARES VIEJO**

PLANTA DE CARGOS

ATENCION DE LA SALUD	
Nivel Programa	
1	Jefe de Programa
1	Médico Clínico
1	Médico Pediatra
1	Médico Tocoginecólogo
1	Nutricionista
1	Psicólogo
1	Enfermeros
4	Auxiliares de Enfermería
2	Auxiliares Administrativos
2	Personal de Servicios
1 Función Jerárquica	
14 Cargos	



SECTOR ODONTOLOGIA	
1	Jefe de Sector
2	Odontólogos
1	Asistentes Dentales
1 Función Jerárquica	
3 Cargos	

[Handwritten signatures and scribbles]

1034

240

COPIA

GOBIERNO DE TORRES
Ministerio de Salud, Leyes y Decretos
Secretaría Central de la Gobernación

AREA OPERATIVA NO XLV
PRIMER NIVEL DE ATENCION
AREA CAPITAL

CENTRO DE SALUD Nº 6
BARRIO EL MANJON

PLANTA DE CARGOS

GERENCIA REGIONAL
Nivel Gerencia

1 Gerente Regional (*)

ATENCION DE LA SALUD
Nivel Programa

1 Jefe Programa
1 Médico Clínico
2 Médicos Pediatras
2 Médicos Tocoginecólogos
1 Nutricionista
1 Psicólogo
1 Asistente Social
3 Enfermeros
6 Auxiliares de Enfermería
3 Auxiliares Administrativos
3 Personal de Servicios

1 Función Jerárquica
23 Cargos

SECTOR ODONTOLOGIA

1 Jefe de Sector
2 Odontólogos
2 Asistentes Dentales

1 Función Jerárquica
4 Cargos

SECTOR ATENCION PRIMARIA DE LA SALUD

1 Supervisor Intermedio (Jefe de Sector)(*)
11 Agentes Sanitarios

11 Cargos

(*) Función incluida en Nivel Central del 1er. Nivel



DECRETO N° 1034

247

ES COPIA

[Firma]
ROSA R. DE TORRES
Numeración Gral. Leyes y Decretos
Secretaría Gral. de la Gobernación



AREA OPERATIVA N° XLV
PRIMER NIVEL DE ATENCION
AREA CAPITAL

CENTRO DE SALUD N° 7
VILLA 20 DE JUNIO

PLANTA DE CARGOS



ATENCION DE LA SALUD Nivel Programa
1 Jefe de Programa
2 Médicos Clínicos
2 Médicos Pediatras
2 Médicos Tocoginecólogos
1 Nutricionista
1 Psicólogo
1 Enfermero
8 Auxiliares de Enfermería
2 Auxiliares Administrativos
3 Personal de Servicios
1 Función Jerárquica
22 Cargos

SECTOR ODONTOLOGIA
1 Jefe Sector Odontólogo
2 Odontólogos
1 Asistente Dental
1 Función Jerárquica
3 Cargos

SECTOR ATENCION PRIMARIA DE LA SALUD
1 Supervisor Intermedio (Jefe de Sector) (*)
11 Agentes Sanitarios
11 Cargos

(*) Función incluida en Nivel Central del Primer Nivel

[Firma] *[Firma]* *[Firma]*

24

ES COPIA

1034

DECRETO N°

Edwin
EDWIN R. DE TORRES
Secretario de la Gobernación
Ministerio del Poder Ejecutivo

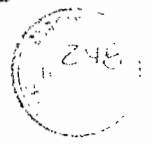

AREA OPERATIVA N° XLV
PRIMER NIVEL DE ATENCION
AREA CAPITAL

CENTRO DE SALUD N° 8
BARRIO EL TRIBUNO

PLANTA DE CARGOS



ATENCION DE LA SALUD Nivel Programa	
1	Jefe de Programa
1	Médico Clínico
1	Médico Pediatra
1	Medico Tocoginecólogo
1	Nutricionista
2	Enfermeros
7	Auxiliares de Enfermería
3	Auxiliares Administrativos
2	Personal de Servicios
1	Función Jerárquica
18	Cargos

SECTOR ODONTOLOGIA	
1	Jefe de Sector
2	Odontólogos
1	Asistente Dental
1	Función Jerárquica
3	Cargos

[Handwritten signatures and scribbles]

249

ES COPIA

DECRETO Nº 1034

E. Torres
TERESA R. DE TORRES
Numeración Gral. Leyes y Decretos
Secretaría Gral. de la Gobernación



**AREA OPERATIVA Nº XLV
PRIMER NIVEL DE ATENCION
AREA CAPITAL**

**CENTRO DE SALUD Nº 9
VILLA LAVALLE**

PLANTA DE CARGOS

GERENCIA REGIONAL Nivel Gerencia
1 Gerente Regional (*) 4 Auxiliares Administrativos 4 Personal de Servicios 4 Enfermeras 7 Auxiliares de Enfermería
UNIDAD DE EMERGENCIA: 728 Horas Médicas Mensuales. Extensión por Guardia
19 Cargos 728 Horas Médicas Mensuales



ATENCION DE LA SALUD Nivel Programa
1 Jefe de Programa 2 Médicos Clínicos 2 Médicos Pediatras 2 Médicos Tocoginecólogos 1 Nutricionista 1 Psicólogo 1 Asistente Social 1 Fonoaudiólogo
1 Función Jerárquica 10 Cargos

SECTOR ODONTOLOGIA
1 Jefe de Sector 4 Odontólogos 1 Asistentes Dentales
1 Función Jerárquica 5 Cargos

SECTOR LABORATORIO
1 Jefe de Sector 3 Bioquímicos 1 Técnico de Laboratorio 2 Auxiliares de Laboratorio
1 Función Jerárquica 6 Cargos

(*) Función incluida en Gerencia Regional del 1er. Nivel

1034

ES COPIA

Elizabet
SECRETARÍA DE SALUD
GOBIERNO DE SALTA



AREA OPERATIVA Nº XLV
PRIMER NIVEL DE ATENCION
AREA CAPITAL

CENTRO DE SALUD Nº 10
BARRIO 20 DE FEBRERO

PLANTA DE CARGOS



ATENCION DE LA SALUD	
Nivel Programa	
1	Jefe de Programa
1	Médico Clínico
1	Médico Pediatra
1	Médico Tocoginecólogo
1	Nutricionista
1	Psicólogo
3	Enfermeros
6	Auxiliares de Enfermería
2	Auxiliares Administrativos
2	Personal de Servicios
1 Función Jerárquica	
18 Cargos	

SECTOR ODONTOLOGIA	
1	Jefe de Sector
2	Odontólogos
2	Asistentes Dentales
1 Función Jerárquica	
4 Cargos	

[Handwritten signatures and scribbles]

251

ES COPIA



DECRETO N° 1034

FRANCISCO R. DE TORRES
Intendente General, Lejos y Decretos
Secretaría de la Gobernación

AREA OPERATIVA N° XLV
PRIMER NIVEL DE ATENCION
AREA CAPITAL

CENTRO DE SALUD N° 11
CIUDAD DEL MILAGRO

PLANTA DE CARGOS



ATENCION DE LA SALUD Nivel Programa	
1	Jefe de Programa
1	Médico Clínico
1	Médico Pediatra
1	Médico Tocoginecólogo
1	Nutricionista
1	Psicólogo
2	Enfermeros
6	Auxiliares de Enfermería
2	Auxiliares Administrativos
2	Personal de Servicios

1	Función Jerárquica
17	Cargos

SECTOR ODONTOLOGIA	
1	Jefe de Sector
3	Odontólogos
2	Asistentes Dentales

1	Función Jerárquica
5	Cargos

[Handwritten signatures and scribbles]

252

ES COPIA

DECRETO N° 1034

Edith
RINA R. DE TORRES
Numeración Graf. Leyes y Decretos
Secretaría Gral. de la Gobernación

AREA OPERATIVA NO XI
PRIMER NIVEL DE ATENCION
AREA CAPITAL

CENTRO DE SALUD N° 12
BARRIO SANTA LUCIA

PLANTA DE CARGOS



ATENCION DE LA SALUD	
Nivel Programa	
1	Jefe de Programa
1	Médico Clínico
1	Médico Pediatra
1	Médico Tocoginecólogo
1	Nutricionista
1	Psicólogo
9	Auxiliares de Enfermería
2	Auxiliares Administrativos
2	Personal de Servicios
<hr/>	
1	Función Jerárquica
18	Cargos

SECTOR ODONTOLOGIA	
1	Jefe de Sector
2	Odontólogos
1	Asistente Dental
<hr/>	
1	Función Jerárquica
3	Cargos

[Handwritten signatures and scribbles]

Resolución N° 1034

253

COPIA

Edilberto
- control
- datos y estadísticas
- unid. de la Gobernación

253

AREA OPERATIVA N° XLV
PRIMER NIVEL DE ATENCION
AREA CAPITAL.

CENTRO DE SALUD N° 13
VILLA CHARTAS

PLANTA DE CARGOS



JEFE DE CENTRO DE SALUD Nivel Sector	
1	Jefe de Sector
1	Profesional Asistente
1	Médico Clínico
1	Médico Pediatra
1	Médico Tocoginecólogo
1	Enfermero
7	Auxiliares de Enfermería
2	Auxiliares Administrativos
2	Personal de Servicios
1 Función Jerárquica	
16 Cargos	

[Handwritten signatures and scribbles]

DECRETO Nº 1034

254

COPIA

[Handwritten signature]
SECRETARÍA DE SALUD
Provincia de Salta

AREA OPERATIVA Nº XLV
PRIMER NIVEL DE ATENCION
AREA CAPITAL

CENTRO DE SALUD Nº 14
BARRIO MIGUEL ORTIZ

PLANTA DE CARGOS

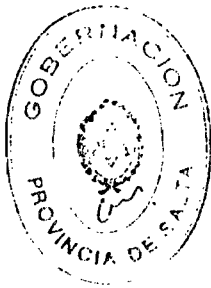

ATENCION DE LA SALUD Nivel Programa
1 Jefe de Programa
1 Médico Clínico
1 Médico Pediatra
1 Médico Tocoginecólogo
1 Nutricionista
1 Asistente Social
2 Enfermeros
7 Auxiliares de Enfermería
2 Auxiliares Administrativos
3 Personal de Servicios
1 Función Jerárquica
19 Cargos

SECTOR ODONTOLOGIA
1 Jefe de Sector
3 Odontólogos
1 Asistente Dental
1 Función Jerárquica
4 Cargos

[Large handwritten signature]

DECRETO Nº 1034

255

ES COPIA

LINA R. DE TORRES
Gerencia Gral. Leyes y Decretos
Secretaría Gral. de la Gobernación



AREA OPERATIVA Nº XLV
PRIMER NIVEL DE ATENCION
AREA CAPITAL

CENTRO DE SALUD Nº 15
BARRIO CASTAÑARES

PLANTA DE CARGOS

GERENCIA REGIONAL Nivel Gerencia
1 Gerente Regional (*) 4 Auxiliares Administrativos 4 Personal de Servicios 5 Enfermeras 6 Auxiliares de Enfermería
UNIDAD DE EMERGENCIA: 728 Horas Médicas Mensuales. Extensión por Guardia
19 Cargos 728 Horas Médicas Mensuales

ATENCION DE LA SALUD Nivel Programa
1 Jefe de Programa 2 Médicos Clínicos 2 Médicos Pediatras 2 Médicos Tocoginecólogos 1 Nutricionista 1 Psicólogo 1 Asistente Social 1 Fonoaudiólogo
1 Función Jerárquica 10 Cargos

SECTOR ODONTOLOGIA
1 Jefe de Sector 4 Odontólogos 2 Asistentes Dentales
1 Función Jerárquica 6 Cargos

SECTOR LABORATORIO
1 Jefe de Sector 3 Bioquímicos 1 Técnico de Laboratorio 2 Auxiliares de Laboratorio
1 Función Jerárquica 6 Cargos

(*) Función incluida en Gerencia Regional del 1er. Nivel

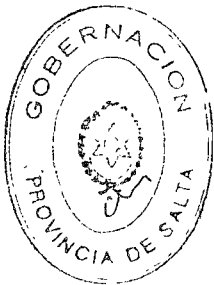

DECRETO

1034

256

ES COPIA

Edith

RINA R. DE TORRES
Numeración Gral. Leyes y Decretos
Secretaría Gral. de la Gobernación



AREA OPERATIVA Nº XLV
PRIMER NIVEL DE ATENCION
AREA CAPITAL

CENTRO DE SALUD Nº 16
BARRIO SANTA ANA

PLANTA DE CARGOS



ATENCION DE LA SALUD Nivel Programa
1 Jefe de Programa 1 Médico Clínico 2 Médicos Pediatras 1 Médico Tocoginecólogo 1 Asistente Social 1 Psicólogo 1 Nutricionista 4 Enfermeros 7 Auxiliares de Enfermería 2 Auxiliares Administrativos 2 Personal de Servicios
1 Función Jerárquica 22 Cargos

SECTOR ODONTOLOGIA
1 Jefe de Sector 2 Odontólogos 2 Asistentes Dentales
1 Función Jerárquica 4 Cargos

SECTOR LABORATORIO
1 Jefe de Sector 2 Bioquímicos 2 Auxiliares de Laboratorio
1 Función Jerárquica 4 Cargos

[Handwritten signatures and scribbles at the bottom of the page]

257

ES COPIA

DECRETO N° 1034



[Handwritten Signature]

ANA R. DE TORRES
Numeración Graf. Leyes y Decretos

SECRETARÍA GRAL. DE LA GOBERNACIÓN
AREA OPERATIVA N° XLV
PRIMER NIVEL DE ATENCION
AREA CAPITAL

CENTRO DE SALUD N° 17
BARRIO SAN REMO

PLANTA DE CARGOS

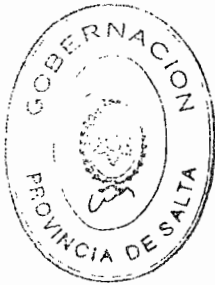

ATENCION DE LA SALUD Nivel Programa	
1	Jefe de Programa
1	Médico Clínico
1	Médico Pediatra
1	Médico Tocoginecólogo
1	Nutricionista
1	Psicólogo
1	Asistente Social
4	Enfermeros
4	Auxiliares de Enfermería
2	Auxiliares Administrativos
3	Personal de Servicios
1 Función Jerárquica	
19 Cargos	

SECTOR ODONTOLOGIA	
1	Jefe de Sector
1	Odontólogo
1	Asistente Dental
1 Función Jerárquica	
2 Cargos	

[Handwritten signatures and scribbles at the bottom of the page.]

258

DECRETO N° 1034



AREA OPERATIVA N° XLV
PRIMER NIVEL DE ATENCION
AREA CAPITAL

ES COPIA

RINA R. DE TORRES
Numeración Gral. Leyes y Decretos
Secretaría Gral. de la Gobernación

CENTRO DE SALUD N° 18
EL PORTEZUELO

PLANTA DE CARGOS



JEFE DE CENTRO DE SALUD Nivel Sector	
1	Jefe de Sector
1	Profesional Asistente
1	Médico Pediatra
1	Enfermero
1	Auxiliar de Enfermería
1	Auxiliar Administrativo
3	Agentes Sanitarios
1	Personal de Servicios
<hr/>	
1	Función Jerárquica
9	Cargos

259

Orden N° 1034



AREA OPERATIVA N° XLV
PRIMER NIVEL DE ATENCION
AREA CAPITAL

ES COPIA

CENTRO DE SALUD N° 19
EL CHAMICAL

Rina R. de Torres
RINA R. DE TORRES
Numeración Gral. Leyes y Decretos
Secretaría Gral. de la Gobernación

PLANTA DE CARGOS



CENTRO DE SALUD
1. Auxiliar de Enfermería
1 Cargo

[Handwritten signatures and scribbles]

DECRETO N° 1034

AREA OPERATIVA N° XLV
PRIMER NIVEL DE ATENCION
AREA CAPITAL

ES COPIA

Rina R. de Torres
RINA R. DE TORRES
Numeración Gral. Leyes y Decretos
Secretaría Gral. de la Gobernación

CENTRO DE SALUD N° 20
LA TROJA

PLANTA DE CARGOS



CENTRO DE SALUD Nivel Sector	
1	Jefe de Sector
1	Profesional Asistente
1	Auxiliar de Enfermería
1	Función Jerárquica
2	Cargos

[Handwritten signature]

261

DECRETO N.º 1034



AREA OPERATIVA Nº XIV
PRIMER NIVEL DE ATENCION
AREA CAPITAL

ES C O P I A

CENTRO DE SALUD Nº 24
SAN LORENZO

Rina R. de Torres
RINA R. DE TORRES
Numeración Gral. Leyes y Decretos
Secretaría Gral. de la Gobernación

PLANTA DE CARGOS



ATENCIÓN DE LA SALUD Nivel Programa	
1	Jefe de Programa
1	Médico Clínico
1	Médico Pediatra
1	Médico Tocoginecólogo
1	Nutricionista
1	Asistente Social
1	Psicólogo
9	Auxiliares de Enfermería
2	Auxiliares Administrativos
2	Personal de Servicios
4	Choferes
1 Función Jerárquica	
23 Cargos	

SECTOR ODONTOLOGIA	
1	Jefe de Sector
2	Odontólogos
1	Asistente Dental
1 Función Jerárquica	
3 Cargos	

262

Orden N° 1034



AREA OPERATIVA NO XLV
PRIMER NIVEL DE ATENCION
AREA CAPITAL

5 COPIAS

[Signature]
RINA R. DE TORRES
Numeración Gral. Leyes y Decretos
Secretaría Gral. de la Gobernación

CENTRO DE SALUD NO 25
SAN LUIS

PLANTA DE CARGOS

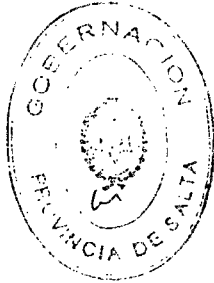

JEFE DE CENTRO DE SALUD Nivel Sector	
1	Jefe de Sector
1	Profesional Asistente
1	Médico General
1	Enfermero
2	Auxiliares de Enfermería
1	Personal de Servicios
1	Auxiliar Administrativo
<hr/>	
1	Función Jerárquica
7	Cargos

[Handwritten signature]

263

DECRETO N° 1034



AREA OPERATIVA N° XLV
PRIMER NIVEL DE ATENCION
AREA CAPITAL

ES COPIA

[Handwritten signature]

RINA R. DE TORRES
Numeración Gral. Leyes y Decretos
Secretaría Gral. de la Gobernación

CENTRO DE SALUD N° 26
ATOCHA

PLANTA DE CARGOS



JEFE DE CENTRO DE SALUD Nivel Sector	
1	Jefe de Sector
1	Profesional Asistente
1	Médico General
1	Nutricionista
1	Enfermero
1	Auxiliar de Enfermería
1	Auxiliar Administrativo
1	Personal de Servicios
1	Función Jerárquica
7	Cargos

[Handwritten scribbles and lines below the table]

Decreto N° 1034

AREA OPERATIVA N° XLV
PRIMER NIVEL DE ATENCION
AREA CAPITAL

ES COPIA

E. Torres
RINA R. DE TORRES
Numeración Gral. Leyes y Decretos
Secretaría Gral. de la Gobernación

CENTRO DE SALUD N° 27
BARRIO INTERSINDICAL

PLANTA DE CARGOS

GERENCIA REGIONAL Nivel Gerencia
1 Gerente Regional (*) 4 Auxiliares Administrativos 3 Personal de Servicios 8 Enfermeras 3 Auxiliares de Enfermería UNIDAD DE EMERGENCIA: 728 Horas Médicas Mensuales. Extensión por Guardia
18 Cargos 728 Horas Médicas Mensuales



ATENCION DE LA SALUD
Nivel Programa

1 Jefe de Programa
2 Médicos Clínicos
2 Médicos Pediatras
2 Médicos Tocoginecólogos
1 Nutricionista
1 Psicólogo
1 Asistente Social
1 Fonoaudiólogo

1 Función Jerárquica
10 Cargos

SECTOR ODONTOLOGIA

1 Jefe de Sector
4 Odontólogos
2 Asistentes Dentales

1 Función Jerárquica
6 Cargos

SECTOR LABORATORIO

1 Jefe de Sector
3 Bioquímicos
1 Técnico de Laboratorio
2 Auxiliares de Laboratorio

1 Función Jerárquica
6 Cargos

(*) Función incluida en Gerencia Regional del 1er. Nivel

DECRETO N° 1034



AREA OPERATIVA N° XLV
PRIMER NIVEL DE ATENCION
AREA CAPITAL

ES COPIA

CENTRO DE SALUD N° 28
VILLA ASUNCION

Rina R. de Torres
RINA R. DE TORRES
Numeración Gral. Leyes y Decretos
Secretaría Gral. de la Gobernación

PLANTA DE CARGOS

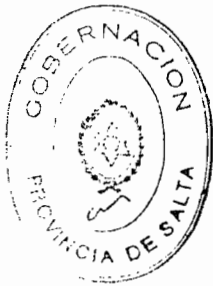

ATENCION DE LA SALUD Nivel Programa	
1	Jefe de Programa
2	Médicos Clínicos
2	Médicos Pediatras
1	Médico Tocoginecólogo
1	Nutricionista
1	Asistente Social
1	Enfermero
3	Auxiliares de Enfermería
2	Auxiliares Administrativos
2	Personal de Servicios
1 Función Jerárquica	
15 Cargos	

SECTOR ODONTOLOGIA	
1	Jefe Sector
2	Odontólogos
1	Asistente Dental
1 Función Jerárquica	
3 Cargos	

SECTOR ATENCION PRIMARIA DE LA SALUD	
1	Supervisor Intermedio (Jefe de Sector) (*)
7	Agentes Sanitarios
7 Cargos	

(*) Función incluida en Nivel Central del Primer Nivel

DECRETO N° 1034



AREA OPERATIVA N° XLV
PRIMER NIVEL DE ATENCION
AREA CAPITAL

ES COPIA

Rina R. de Torres
RINA R. DE TORRES
Generación Graf. Leyes y Decretos
Secretaría Gral. de la Gobernación

CENTRO DE SALUD N° 29
BARRIO BOULOGNE SUR MER

PLANTA DE CARGOS



ATENCION DE LA SALUD Nivel Programa	
1	Jefe de Programa
2	Médicos Clínicos
2	Médicos Pediatras
1	Médico Tocoginecólogo
1	Nutricionista
1	Psicólogo
9	Auxiliares de Enfermería
2	Auxiliar Administrativo
2	Personal de Servicios
1 Función Jerárquica	
20 Cargos	

SECTOR ODONTOLOGIA	
1	Jefe de Sector
1	Odontólogo
1	Asistente Dental
1 Función Jerárquica	
2 Cargos	

267

DECRETO Nº 1034

AREA OPERATIVA Nº XLV
PRIMER NIVEL DE ATENCION
AREA CAPITAL

ES COPIA

[Signature]
LILIA R. DE TORRES
Plenipotenciada Gral. Leyes y Decretos
Secretaria Gral. de la Gobernación

CENTRO DE SALUD Nº 30
LAS COSTAS

PLANTA DE CARGOS



JEFE DE CENTRO DE SALUD Nivel Sector
1 Jefe de Sector 1 Profesional Asistente 2 Auxiliares de Enfermería
1 Función Jerárquica 3 Cargos

[Handwritten signature]

DESARROLLO 1034

AREA OPERATIVA NO XLV
PRIMER NIVEL DE ATENCION
AREA CAPITAL

CENTRO DE SALUD NO 31
VILLA COSTANERA

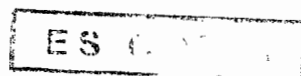

Rina R. de Torres
RINA R. DE TORRES

Numeración Graf. Leyes y Decretos
Secretaría Gral. de la Gobernación

PLANTA DE CARGOS



ATENCION DE LA SALUD
Nivel Programa

1 Jefe de Programa
1 Médico Clínico
1 Médico Pediatra
1 Médico Tocoginecólogo
1 Nutricionista
1 Asistente Social
1 Enfermero
3 Auxiliares de Enfermería
2 Auxiliares Administrativos
2 Personal de Servicios

1 Función Jerárquica
13 Cargos

SECTOR ODONTOLOGIA

1 Jefe de Sector
2 Odontólogos
1 Asistente Dental

1 Función Jerárquica
3 Cargos

SECTOR ATENCION
PRIMARIA DE LA SALUD

1 Supervisor Intermedio(Jefe
de Sector) (*)
4 Agentes Sanitarios

4 Cargos

(*) Función incluida en Nivel Central del Primer Nivel

269

Decreto N° 1034



AREA OPERATIVA N° XLV
PRIMER NIVEL DE ATENCION
AREA CAPITAL

ES COPIA

[Signature]
TRINA R. DE TORRES
Numeración Gral. Leyes y Decretos
Secretaría Gral. de la Gobernación

PUESTO SANITARIO N° 32
TERMINAL DE OMNIBUS

PLANTA DE CARGOS



PUESTO SANITARIO Nivel Sector
2 Auxiliares de Enfermería
2 Cargos

[Handwritten signatures]

270

DECRETO N° 1034



AREA OPERATIVA N° XLV
PRIMER NIVEL DE ATENCION
AREA CAPITAL

ES COPIA

[Handwritten Signature]
FINA D. DE TORRES
Numeración Gral. Leyes y Decretos
Secretaría Gral. de la Gobernación

CENTRO DE SALUD N° 33
VILLAS LAS ROSAS

PLANTA DE CARGOS



JEFE DE CENTRO DE SALUD Nivel Sector	
1	Jefe de Sector
1	Profesional Asistente
1	Médico Clínico
1	Médico Pediatra
1	Enfermero
2	Auxiliares de Enfermería
1	Auxiliar Administrativo
2	Personal de Servicios
1	Función Jerárquica
9	Cargos

[Handwritten signatures]

271

1034

AREA OPERATIVA Nº XLV
PRIMER NIVEL DE ATENCION
AREA CAPITAL

ES COPIA

E. Torres
GINA R. DE TORRES
Normación Gral. Leyes y Decretos
Secretaría Gral. de la Gobernación

CENTRO DE SALUD Nº 34
LA CIENAGA

PLANTA DE CARGOS

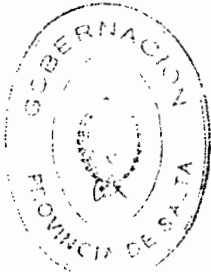

JEFE DE CENTRO DE SALUD Nivel Sector	
1	Jefe de Sector
1	Profesional Asistente
1	Médico Clínico
1	Médico Pediatra
1	Médico Tocoginecólogo
1	Nutricionista
2	Auxiliares de Enfermería
1	Auxiliar Administrativo
2	Personal de Servicios
1 Función Jerárquica	
10 Cargos	

[Handwritten signatures and scribbles]

1034

AREA OPERATIVA Nº XLV
PRIMER NIVEL DE ATENCION
AREA CAPITAL

ES COPIA

RINA R. DE TORRES
Numeración Gral. Leyes y Decretos
Secretaría Gral. de la Gobernación

CENTRO DE SALUD Nº 35
BARRIO EL PROGRESO

PLANTA DE CARGOS

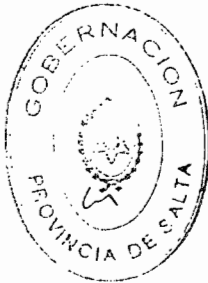

JEFE DE CENTRO DE SALUD Nivel Sector	
1	Jefe de Sector
1	Profesional Asistente
1	Médico Clínico
1	Médico Pediatra
1	Médico Tocoginecólogo
1	Nutricionista
2	Agentes Sanitarios
3	Auxiliares de Enfermería
2	Auxiliares Administrativos
1	Personal de Servicios
1 Función Jerárquica	
13 Cargos	

270

1034



AREA OPERATIVA Nº XLV
PRIMER NIVEL DE ATENCION
AREA CAPITAL

ES COPIA

[Signature]
ANA R. DE TORRES
Numeración Gral. Leyes y Decretos
Secretaria Gral. de la Gobernación

CENTRO DE SALUD Nº 36
EL MERCADO

PLANTA DE CARGOS



<p>JEFE DE CENTRO DE SALUD Nivel Sector</p>
<p>1 Jefe de Sector 1 Profesional Asistente 2 Auxiliares de Enfermería</p>
<p>1 Función Jerárquica 3 Cargos</p>

[Handwritten signatures]

274

... TO N° 1034



AREA OPERATIVA Nº XLV
PRIMER NIVEL DE ATENCION
AREA CAPITAL

ES COPIA

RINA R. DE TORRES
Numeración Gral. Leyes y Decretos
Secretaría Gral. de la Gobernación

CENTRO DE SALUD Nº 37
LA ISLA

PLANTA DE CARGOS



JEFE DE CENTRO DE SALUD Nivel Sector
1 Jefe de Sector
1 Profesional Asistente
1 Médico Clínico
1 Médico Pediatra
1 Médico Tocoginecólogo
1 Nutricionista
1 Enfermero Profesional
1 Auxiliar de Enfermería
1 Auxiliar Administrativo
1 Personal de Servicios
1 Función Jerárquica
9 Cargos

275

Decreto N° 1034

275

AREA OPERATIVA N° XLV
PRIMER NIVEL DE ATENCION
AREA CAPITAL

ES COPIA

Rina R. de Torres
RINA R. DE TORRES
Numeración Gral. Leyes y Decretos
Secretaría Gral. de la Gobernación

CENTRO DE SALUD N° 38
VILLA ESMERALDA

PLANTA DE CARGOS

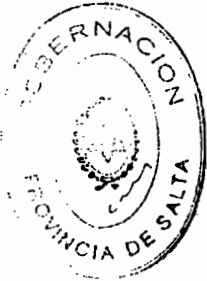

ATENCION DE LA SALUD Nivel Programa	
1	Jefe de Programa
1	Médico Clínico
1	Médico Pediatra
1	Médico Tocoginecólogo
1	Nutricionista
1	Psicólogo
9	Auxiliares de Enfermería
2	Auxiliares Administrativos
2	Personal de Servicios
1	Función Jerárquica
18	Cargos

SECTOR ODONTOLOGIA	
1	Jefe de Sector
2	Odontólogos
1	Asistente Dental
1	Función Jerárquica
3	Cargos

[Handwritten signatures and scribbles]

DECRETO N° 1034

AREA OPERATIVA N° XLV
PRIMER NIVEL DE ATENCION
AREA CAPITAL

ES COPIA

CENTRO DE SALUD N° 39
VILLA LUJAN

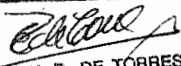
RINA R. DE TORRES
Numeración Gral. Leyes y Decretos
Secretaría Gral. de la Gobernación

PLANTA DE CARGOS



JEFE DE CENTRO DE SALUD Nivel Sector	
1	Jefe de Sector
1	Profesional Asistente
1	Médico Clínico
1	Médico Pediatra
1	Médico Tocoginecólogo
1	Nutricionista
2	Enfermeros
1	Auxiliar de Enfermería
1	Auxiliar Administrativo
1	Personal de Servicio
1 Función Jerárquica	
10 Cargos	

1034

AREA OPERATIVA Nº XLV
PRIMER NIVEL DE ATENCION
AREA CAPITAL

CENTRO DE SALUD Nº 40
VILLA 9 DE JULIO

ES COPIA

Rina R. de Torres
RINA R. DE TORRES
Numeración Gral. Leyes y Decretos
Secretaría Gral. de la Gobernación

PLANTA DE CARGOS



JEFE DE CENTRO DE SALUD
Nivel Sector

- 1 Jefe de Sector
- 1 Profesional Asistente
- 1 Médico Pediatra
- 1 Médico Clínico
- 1 Médico Tocoginecólogo
- 1 Nutricionista
- 1 Enfermeros
- 1 Agente Sanitario
- 3 Auxiliares de Enfermería
- 2 Auxiliar Administrativo
- 1 Personal de Serv. Grales

- 1 Función Jerárquica
- 13 Cargos

Decreto N° 1034

AREA OPERATIVA N° XLV
PRIMER NIVEL DE ATENCION
AREA CAPITAL

CENTRO DE SALUD N° 41
BARRIO TRES CERRITOS

ES COPIA

[Signature]
RINA R. DE TORRES
Numeración Gen. Leyes y Decretos
Secretaría General de la Gobernación

PLANTA DE CARGOS



JEFE DE CENTRO DE SALUD Nivel Sector
1 Jefe de Sector
1 Profesional Asistente
1 Médico Clínico
1 Médico Pediatra
1 Enfermero
2 Auxiliares de Enfermería
2 Auxiliar Administrativo
1 Personal de Serv. Grales
1 Función Jerárquica
9 Cargos

[Handwritten scribbles and lines]

DECRETO N° 1034



AREA OPERATIVA N° XLV
PRIMER NIVEL DE ATENCION
AREA CAPITAL

ES COPIA

CENTRO DE SALUD N° 42
BARRIO AUTODROMO

E. Torres
ANA R. DE TORRES
Numeración Cof. Leyes y Decretos
Secretaría Cof. de la Gobernación

PLANTA DE CARGOS



ATENCION DE LA SALUD Nivel Programa
1 Jefe de Programa
1 Médico Clínico
2 Médicos Pediatras
1 Médico Tocoginecólogo
1 Nutricionista
1 Psicólogo
4 Enfermeros
5 Auxiliares de Enfermería
2 Auxiliares Administrativos
2 Personal de Servicios
1 Función Jerárquica
19 Cargos

SECTOR ODONTOLOGIA
1 Jefe de Sector
2 Odontólogos
1 Asistente Dental
1 Función Jerárquica
3 Cargos

SECTOR ATENCION PRIMARIA DE LA SALUD
1 Supervisor Intermedio(Jefe de Sector) (*)
7 Agentes Sanitarios
7 Cargos

(*) Función incluida en Nivel Central del Primer Nivel

1034



AREA OPERATIVA Nº XLV
PRIMER NIVEL DE ATENCION
AREA CAPITAL

ES COPIA

Rina R. de Torres
RINA R. DE TORRES
Numeración Gral. Leyes y Decretos
Secretaría Gral. de la Gobernación

CENTRO DE SALUD Nº 43
EVITA

PLANTA DE CARGOS

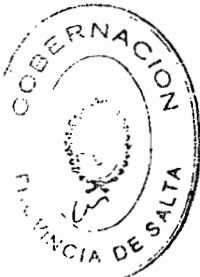

ATENCION DE LA SALUD Nivel Programa
1 Jefe de Programa 1 Médico Clínico 2 Médicos Pediatras 2 Auxiliares de Enfermería 2 Auxiliar Administrativo 1 Personal de Servicios
1 Función Jerárquica 8 Cargos

SECTOR ODONTOLOGIA
1 Jefe de Sector 2 Odontólogos 1 Asistente Dental
1 Función Jerárquica 3 Cargos

[Handwritten signatures and scribbles]

DECRETO N° 1034



AREA OPERATIVA N° XLV
PRIMER NIVEL DE ATENCION
AREA CAPITAL

ES COPIA

María R. de Torres
MARIA R. DE TORRES

Numeración Graf. Leyes y Decretos
Secretaría Gral. de la Gobernación

CENTRO DE SALUD N° 44
BARRIO LA FLORESTA

PLANTA DE CARGOS



JEFE DE CENTRO DE SALUD Nivel Sector	
1	Jefe de Sector
1	Profesional Asistente
1	Médico General
3	Auxiliares de Enfermería
2	Auxiliar Administrativo
2	Agentes Sanitarios
1	Personal de Serv. Grales
1	Función Jerárquica
10	Cargos

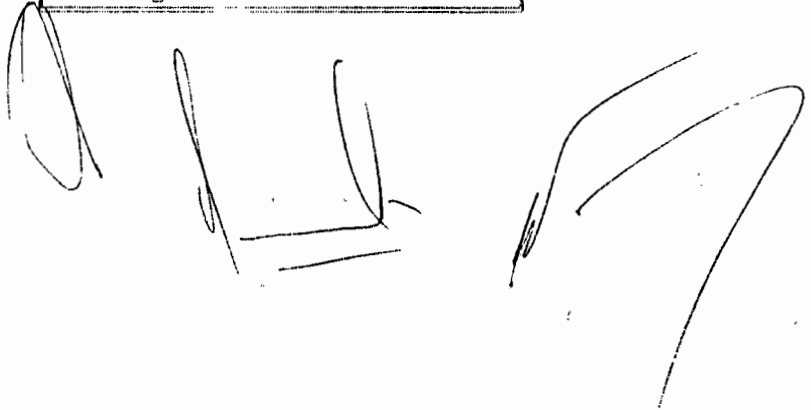

DECRETO N° 1034

AREA OPERATIVA N° XLV
PRIMER NIVEL DE ATENCION
AREA CAPITAL

CENTRO DE SALUD N° 45
PRO. VI. PO.

ES COPIA

RINA R. DE TORRES
Numeración Gral. Leyes y Decretos
Secretaría Gral. de la Gobernación

PLANTA DE CARGOS

ATENCION DE LA SALUD Nivel Programa	
1	Jefe de Programa
2	Médicos Clínicos
2	Médicos Pediatras
2	Médicos Tocoginecólogos
1	Nutricionista
1	Asistente Social
1	Psicólogo
3	Enfermeros
8	Auxiliares de Enfermería
3	Auxiliares Administrativos
5	Personal de Servicios
1	Función Jerárquica
28	Cargos

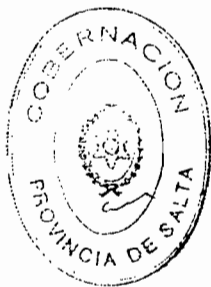

SECTOR ODONTOLOGIA	
1	Jefe de Sector
4	Odontólogos
2	Asistentes Dentales
1	Función Jerárquica
6	Cargos

SECTOR LABORATORIO	
1	Jefe de Sector
2	Bioquímicos
1	Auxiliar de Laboratorio
1	Función Jerárquica
3	Cargos

SECTOR ATENCION PRIMARIA DE LA SALUD	
1	Supervisor Intermedio (Jefe de Sector) (*)
3	Agentes Sanitarios
3	Cargos

(*) Función incluida en Nivel Central del Primer Nivel

1034

AREA OPERATIVA Nº XLV
PRIMER NIVEL DE ATENCION
AREA CAPITAL

ES COPIA

CENTRO DE SALUD Nº 46
BARRIO MOROSINI

Rina R. de Torres
RINA R. DE TORRES
Numeración Gral. Leyes y Decretos
Secretaria Gral. de la Gobernación

PLANTA DE CARGOS



ATENCION DE LA SALUD Nivel Programa	
1	Jefe de Programa
1	Médico Clínico
1	Médico Pediatra
1	Nutricionista
3	Auxiliares de Enfermería
2	Auxiliares Administrativos
1	Personal de Servicios
1 Función Jerárquica	
9 Cargos	

SECTOR ODONTOLOGIA	
1	Jefe de Sector
1	Odontólogo
1	Asistente Dental
1 Función Jerárquica	
2 Cargos	

[Handwritten signatures and scribbles]

256

DECRETO N° 1034

AREA OPERATIVA N° XLV
PRIMER NIVEL DE ATENCION
AREA CAPITAL

ES COPIA

Rina R. de Torres
RINA R. DE TORRES
Numeración Graf. Leyes y Decretos
Secretaría Gral. de la Gobernación

CENTRO DE SALUD N° 47
BARRIO ROBERTO ROMERO

PLANTA DE CARGOS



JEFE DE CENTRO DE SALUD Nivel Sector
1 Jefe de Sector 1 Profesional Asistente 1 Médico General 2 Auxiliares de Enfermería
1 Función Jerárquica 4 Cargos

[Handwritten signatures and scribbles]

1034

AREA OPERATIVA Nº XLV
PRIMER NIVEL DE ATENCION
AREA CAPITAL

CENTRO DE SALUD Nº 48
BARRIO CEFERINO

ES COPIA

Rina R. de Torres
RINA R. DE TORRES
Numeración Gral. Leyes y Decretos
Secretaría Gral. de la Gobernación

PLANTA DE CARGOS



JEFE DE CENTRO DE SALUD
Nivel Sector

- 1 Jefe de Sector
- 1 Profesional Asistente
- 1 Médico Clínico
- 1 Médico Pediatra
- 1 Médico Tocoginecólogo
- 1 Nutricionista
- 1 Enfermero
- 5 Auxiliares de Enfermería
- 2 Auxiliares Administrativo
- 5 Agentes Sanitarios
- 1 Personal de Serv. Grales

1 Función Jerárquica
19 Cargos

[Handwritten signature]

[Handwritten signature]

[Handwritten signature]

286

1034

AREA OPERATIVA Nº XLV
PRIMER NIVEL DE ATENCION
AREA CAPITAL

ES COPIA

CENTRO DE SALUD Nº 49
BARRIO PARQUE GENERAL BELGRANO

Rina R. de Torres
RINA R. DE TORRES
Numeración Gral. Leyes y Decretos
Secretaría Gral. de la Gobernación

PLANTA DE CARGOS

JEFE DE CENTRO DE SALUD Nivel Sector
1 Jefe de Sector
1 Profesional Asistente
1 Médico Clínico
2 Médicos Pediatras
1 Tocoginecólogo
1 Psicólogo
1 Asistente Social
4 Auxiliares de Enfermería
2 Auxiliares Administrativos
2 Personal de Servicios
1 Función Jerárquica
15 Cargos



[Handwritten signatures and scribbles]

Decreto N° 1034

AREA OPERATIVA NO XLV
PRIMER NIVEL DE ATENCION
AREA CAPITAL.

CENTRO DE SALUD NO 50
CO. FRU.TOS

PLANTA DE CARGOS

ES COPIA

Edith
FINA R. DE TORRES
Numeración Gral. Leyes y Decretos
Secretaría Gral. de la Gobernación



JEFE DE CENTRO DE SALUD Nivel Sector
1 Jefe de Sector 1 Profesional Asistente 1 Auxiliares de Enfermería
1 Función Jerárquica 2 Cargos

H

M

289

Decreto N° 1034

AREA OPERATIVA N° XLV
PRIMER NIVEL DE ATENCION
AREA CAPITAL

ES COPIA

RINA R. DE TORRES
Numeración Gral. Leyes y Decretos
Secretaría Gral. de la Gobernación

CENTRO DE SALUD N° 51
BARRIO LIMACHE

PLANTA DE CARGOS



JEFE DE CENTRO DE SALUD Nivel Sector	
1	Jefe de Sector
1	Profesional Asistente
1	Médico General
1	Odontólogo
2	Auxiliares de Enfermería
<hr/>	
1	Función Jerárquica
5	Cargos

289

1034



AREA OPERATIVA Nº XLV
PRIMER NIVEL DE ATENCION
AREA CAPITAL

ES COPIA

CENTRO DE SALUD Nº 52
BARRIO SANTA CECILIA

[Signature]
FINA R. DE TORRES
Numeración Gral. Leyes y Decretos
Secretaría Gral. de la Gobernación

PLANTA DE CARGOS



JEFE DE CENTRO DE SALUD Nivel Sector
1 Jefe de Sector 1 Profesional Asistente 2 Auxiliares de Enfermería 1 Personal de Serv. Grales
1 Función Jerárquica 4 Cargos

[Handwritten signatures and scribbles]

DECRETO Nº 1034



AREA OPERATIVA Nº XLV
PRIMER NIVEL DE ATENCION
AREA CAPITAL

ES COPIA

CENTRO DE SALUD Nº 53
VILLA CRISTINA

Patricia
IRINA R. DE TORRES
Numeración Gral. Leyes y Decretos
Secretaría Gral. de la Gobernación

PLANTA DE CARGOS



JEFE DE CENTRO DE SALUD Nivel Sector
1 Jefe de Sector 1 Profesional Asistente 2 Auxiliares de Enfermería
1 Función Jerárquica 3 Cargos

[Handwritten signatures]

Decreto N° 1034

AREA OPERATIVA N° XLV
PRIMER NIVEL DE ATENCION
AREA CAPITAL

ES COPIA

CENTRO DE SALUD N° 54
BARRIO SAN IGNACIO

Rina R. de Torres
RINA R. DE TORRES
Numeración Gral. Leyes y Decretos
Secretaría Gral. de la Gobernación

PLANTA DE CARGOS



JEFE DE CENTRO DE SALUD Nivel Sector	
1	Jefe de Sector
1	Profesional Asistente
1	Médico Clínico
2	Médicos Pediatras
1	Tocoginecólogo
1	Nutricionista
1	Psicólogo
1	Asistente Social
4	Auxiliares de Enfermería
2	Auxiliares Administrativos
2	Personal de Serv. Grales
1 Función Jerárquica	
16 Cargos	

[Handwritten signature and scribbles]

RESUMEN GENERAL

FUNCION JERARQUICA	Nivel Central	Centros de Salud	Total
- Gerencia	9	0	9
- Sub Gerente	1	0	1
- Programa	8	25	33
- Supervisión	15	0	15
- División	1	0	1
- Sector	20	55	75
TOTAL	54	80	134



ES COPIA

[Signature]
 IRINA R. DE TORRES
 Numeración Gral. Leyes y Decretos
 Secretaria Gral. de la Gobernación

CARGOS	174	895	1069
--------	-----	-----	------

[Handwritten signatures and scribbles]



6 4 DIRECCION DE PRIMER NIVEL DE ATENCION

ORD. ORDEN ORDEN UBICACION: ESCALAFONARIO: DESIGNACION: SEC. CARGO FUNC.

9. HRS. APPELLIDOS Y NOMBRES I. CUA.

C.U.I.L.L. LEGADO ASC

1	1	0	GERENCIA GENERAL	GERENTE GENERAL	CATO JOSE LUCAS	551501	6794 P3.
2	0	1	SUB-GERENCIA	SUB GERENTE	FRACOLA RAFAEL ROBERTO	1174902	8162 P3E
3	0	2	PROGRAMA	JEFE PROGRAMA SECRETARIA ADMINISTRATIVA	DURAN DE TRABERO NABEL	1383572	7233 ASF
4	0	0	ADMINISTRATIVO	AUXILIAR ADMINISTRATIVO	DURAN DE TRABERO NABEL	1383572	7233 ASF
5	0	3	PROGRAMA	JEFE DE PROGRAMA DE RECURSOS HUMANOS	VACANTE	0	0
6	3	0	ADMINISTRATIVO	AUXILIAR ADMINISTRATIVO	SANTILLAN ELENA SILVIA	1603482	9022 ASD
7	4	0	ADMINISTRATIVO	AUXILIAR ADMINISTRATIVO	JEDET ANGELICA	10782105	7232 ASF
8	5	0	ADMINISTRATIVO	AUXILIAR ADMINISTRATIVO	ESCORBAR DE PAEZ JUANA ESTELA	11572724	45810 ASF
9	0	4	GERENCIA	GERENTE DE PROGRAMAS DE SALUD COMUNITARIAS	ISLAS OBLANDO URBERIO	8394658	7295 P3E
10	4	0	ADMINISTRATIVO	AUXILIAR ADMINISTRATIVO	VACANTE	0	0
11	7	0	ADMINISTRATIVO	AUXILIAR ADMINISTRATIVO	TABERA DE C LEONOR S	1194853	1970 A20
12	8	0	ADMINISTRATIVO	AUXILIAR ADMINISTRATIVO	ARAWATO LUIS	11942562	1127 A33
13	9	0	ADMINISTRATIVO	AUXILIAR ADMINISTRATIVO	MONTANA DE Y MARTA ALICIA	6194895	1913A A1F
14	10	0	ADMINISTRATIVO	AUXILIAR ADMINISTRATIVO	CRUZ DE ROBLES CLAUDIO	4430964	62550 A15
15	11	0	ADMINISTRATIVO	AUXILIAR ADMINISTRATIVO	GUZMAN DE R. MOND	10167057	55632 P33
16	12	0	TECNICO	ENCARGADO SANITARIO	VACANTE	0	0
17	0	5	SUPERVISOR	SUPERVISOR DE SALUBRIDAD MENTAL	ROVELLI SUSANA GRACIELA	5472724	9429 P33
18	0	6	SUPERVISOR	SUPERVISOR DE TRABAJO SOCIAL	SOLES MARCELA ESTERLA	4794437	21249 P33
19	13	0	PROFESIONAL	PROFESIONAL ASISTENTE EN T. SOCIAL	TORRES DE C LILIANA	4842595	19127 P23
20	0	7	SUPERVISOR	SUPERVISOR DE ENFERMERIA	MAHMET DE CA TOLUANA	5871145	10589 EDJ
21	0	8	SUPERVISOR	SUPERVISOR DE ENFERMERIA	CARITA DE RIVERO NORMA	11338971	46419 E25
22	0	9	SUPERVISOR	SUPERVISOR DE ENFERMERIA	CALITA ISMELDA DEL VALLE	10525195	54782 EDJ
23	0	10	SUPERVISOR	SUPERVISOR DE ENFERMERIA	CONCALEZ JUAN DOMINGO	11657188	2686 EDH
24	0	11	SUPERVISOR	SUPERVISOR DE ENFERMERIA	VACANTE	0	0
25	0	12	SUPERVISOR	SUPERVISOR DE LABORATORIO	VACANTE	0	0
26	0	13	SUPERVISOR	SUPERVISOR DE SALUD OYAL	VACANTE	0	0
27	0	14	PROFESIONAL	ODONTOLOGO	RIOS VITIANA DEL VALLE	14865421	54952 P3C
28	15	0	PROFESIONAL	ODONTOLOGO	BERRUETO JULIO CESAR	13764358	12163 P33
29	16	0	PROFESIONAL	ODONTOLOGO	GUYNAS CHENES MARIO RUBEN	10005123	41785 P3H
30	17	0	PROFESIONAL	ODONTOLOGO	TORRE ROSSANA SOLEMA	16179313	54725 P33
31	18	0	PROFESIONAL	ODONTOLOGO	KIEMOL SET ROBERTO	7743889	25179 P33
32	19	0	PROFESIONAL	ODONTOLOGO	POERO DE C GRACIELA	14048254	8074 P33
33	20	0	PROFESIONAL	ODONTOLOGO	ABAY NABEL ROSANA	14846079	54901 P3C
34	21	0	PROFESIONAL	ODONTOLOGO	LOPEZ LINARES SILVIA E	14488938	8894 P3C
35	22	0	PROFESIONAL	ODONTOLOGO	MORO DOLSA LUIS ALBERTO	11847458	15639 P3C
36	23	0	PROFESIONAL	ODONTOLOGO	CHERRO DE MOLLINA ANA C	16980868	65849 P3C
37	24	0	PROFESIONAL	ODONTOLOGO	TELARINA DE RIOS EVELIA	4470274	65857 P3C
38	25	0	PROFESIONAL	ODONTOLOGO	RODRIGUEZ MORTERO MARCELA	17791923	15664 P3A
39	26	0	PROFESIONAL	ODONTOLOGO	LIZORITACA MARIA JOSE	16088423	17424 P33
40	27	0	PROFESIONAL	ODONTOLOGO	VACANTE	0	0
41	28	0	PROFESIONAL	PSICOLOGO	VACANTE	0	0
42	29	0	PROFESIONAL	ASISTENTE DENTAL	VACANTE	0	0
43	30	0	TECNICO	ASISTENTE DENTAL	RUIZ DE ISLA ELIZABETH	14176074	11238 TIC
44	31	0	TECNICO	ASISTENTE DENTAL	ZEBALLOS MARIA ARGENTINA	13917294	10276 T23
45	32	0	TECNICO	ASISTENTE DENTAL	COLONE DE ISSA MARIA ESTER	13414714	82489 TIC
46	33	0	TECNICO	ASISTENTE DENTAL	ZALAZAR DE P. MARIA DEL C	14798964	11122 T23
47	34	0	TECNICO	ASISTENTE DENTAL	RIVERO NORMA BEATRIZ	12928741	10141 T23
48	0	14	SUPERVISOR	SUPERVISOR DE ATENCION PRIMARIA DE LA SALUD	MACHUCA DE STELLE MIRIA	11883376	89275 P3E
49	0	15	SUPERVISOR	JEFE DE SECTOR SUPERVISION INTERMEDIA	VACANTE	0	0
50	0	16	JEFE DE SECTOR	JEFE DE SECTOR SUPERVISION INTERMEDIA	VACANTE	0	0
51	0	17	JEFE DE SECTOR	JEFE DE SECTOR SUPERVISION INTERMEDIA	VACANTE	0	0

ES COPIA

RINA R. DE TORRES

Numeración Gral. Leyes y Decretos
Secretaría Gral. de la Gobernación

293



6 4 DIRECCION DE PRIMER NIVEL DE ATENCION

ORDEN	UBICACION ESCUELA/CHARRA	DESIGNACION	CARGO FUNC.	DESCRIPCION	FECHA	ESTADO
53	0	18 JEFE DE SECTOR	JEFE DE SECTOR SUPERVISION INTERMEDIA	VACANTE	0	0
53	0	19 JEFE DE SECTOR	JEFE DE SECTOR SUPERVISION INTERMEDIA	VACANTE	0	0
54	0	20 JEFE DE SECTOR	JEFE DE SECTOR SUPERVISION INTERMEDIA	VACANTE	0	0
55	0	21 JEFE DE SECTOR	JEFE DE SECTOR SUPERVISION INTERMEDIA	VACANTE	0	0
56	0	22 SUPERVISOR	SUPERVISOR DE ATENCION MEDICA	ROSAMONDA DE PALMA ROSA	11/08/93	91/38 F3E
57	0	23 SUPERVISOR	SUPERVISOR DE ATENCION MEDICA	VACANTE	0	0
58	0	24 SUPERVISOR	SUPERVISOR DE ATENCION MEDICA	VACANTE	0	0
59	0	25 PROGRAMA	JEFE DE PROGRAMA DE FARMACIA	VACANTE	0	0
60	35	0 TECNICO	AUXILIAR DE FARMACIA	EMILERMAN DELIA ROSA	12/03/91	40/87 F1
61	36	0 TECNICO	AUXILIAR DE FARMACIA	CRISTIANO DE CARLOS ANDRES	30/03/91	30/03 F1E
62	37	0 TECNICO	AUXILIAR DE FARMACIA	ALVAREZ ALFREDO RAMON	4/06/69	19/98 F1
63	38	0 TECNICO	AUXILIAR DE FARMACIA	CANTAREDES DE T MARZA	53/02/78	23/89 F1
64	0	26 GERENCIA	GERENTE DE ANALISIS DE LA SITUACION DE SALUD	LIMARES RODRIGUEZ VICTOR	4/07/35	98/8 F3E
65	35	0 ADMINISTRATIVO	AUXILIAR ADMINISTRATIVO	MOLINA SIMON	13/04/71	9/81 F2
66	40	0 ADMINISTRATIVO	AUXILIAR ADMINISTRATIVO	ELIZ DE T MARGARITA	31/03/84	2/735 F2
67	41	0 ADMINISTRATIVO	AUXILIAR ADMINISTRATIVO	KERENA SANCIO OMAR	18/09/66	2/984 F2
68	42	0 ADMINISTRATIVO	AUXILIAR ADMINISTRATIVO	TORRES SILVIA CRISTINA	14/02/63	5/548 F2
69	43	0 TECNICO	COORDINADOR	ALMADA L DE CH PATRICIA	12/09/91	72/47 F3
70	44	0 TECNICO	COORDINADOR	VIVIDOS DE M JUANA GRIELDA	12/05/85	42/280 F3
71	45	0 TECNICO	COORDINADOR	MEJIA PATRICIA DEL Y	14/10/84	81/048 F1E
72	0	27 PROGRAMA	JEFE PROGRAMA VIGILANCIA EPIDEMIOLOGICA	VACANTE	0	0
73	0	28 PROGRAMA	JEFE PROGRAMA DE ESTADISTICA E INFORMATICA	VACANTE	0	0
74	46	0 ADMINISTRATIVO	AUXILIAR ESTADISTICA	YABANE DE RUEDA LIDIA ALEJIA	44/03/03	36/03 F1
75	0	29 GERENCIA	GERENTE REG. C DE S W 1 VILLA PUEBLAS	VACANTE	0	0
76	0	30 GERENCIA	GERENTE REG. C DE S W 6 BARRIO EL BAMBOR	728 VICANTE	0	0
77	0	31 GERENCIA	GERENTE REG. C DE S W 9 VILLA UNALLE	VACANTE	0	0
78	0	32 GERENCIA	GERENTE REG. C DE S W 15 BARRIO CASTAÑALES	728 VICANTE	0	0
79	0	33 GERENCIA	GERENTE REG. C DE S W 27 BARRIO INTERMUNICIPAL	728 VICANTE	0	0
80	0	34 GERENCIA	GERENTE DE SIST. AT. MED. F/VERIFICACION Y CARRIS/INPE (SANCC)	OLA CASTRO VICTOR DE JESUS	13/04/56	32/290 F3A
81	47	0 ADMINISTRATIVO	AUXILIAR ADMINISTRATIVO	SAMOVIAL MARCELO FABIO	18/08/91	55/60 F3B
82	48	0 ADMINISTRATIVO	AUXILIAR ADMINISTRATIVO	NOVALES OSCAR ALBERTO	18/04/67	11/24 F1E
83	49	0 ADMINISTRATIVO	AUXILIAR ADMINISTRATIVO	ARCE VICTOR RIGDO	17/02/18	14/48 F1E
84	50	0 ADMINISTRATIVO	AUXILIAR ADMINISTRATIVO	ALEN DE TEJERA WILMA BEATRIZ	53/03/44	10/14 F1E
85	51	0 ADMINISTRATIVO	AUXILIAR ADMINISTRATIVO	LUNA SILVIA ROSA	14/12/68	9/88 F1E
86	52	0 ADMINISTRATIVO	AUXILIAR ADMINISTRATIVO	TAPIA DE COMARTE BEATRIZ	9/09/75	24/26 F1E
87	53	0 ADMINISTRATIVO	AUXILIAR ADMINISTRATIVO	PEREIRA ALEJANDRO	10/08/88	9/42 F2B
88	54	0 MANTENIMIENTO	PERSONAL DE SERVICIOS	GRONERA LIDIA ARLA	11/04/52	92/18 F3E
89	55	0 MANTENIMIENTO	PERSONAL DE SERVICIOS	CARTON DE FELIC LINA	14/26/63	62/70 F1E
90	0	35 SUPERVISOR	SUPERVISOR MEDICO	538 SALINAS GUZMAN RUBEN FREDDY	18/02/92	17/80 F3E
91	56	0 PROFESIONAL	PROFESIONAL ASISTENTE MEDICO	OLA CASTRO VICTOR DE JESUS	13/04/56	32/285 F3A
92	57	0 PROFESIONAL	PROFESIONAL ASISTENTE MEDICO	RAPIDE EDUARDO CARLOS	26/07/56	54/74 F3E
93	58	0 PROFESIONAL	PROFESIONAL ASISTENTE MEDICO	ACIUA OSORIO VICTOR	18/04/68	31/13 F3A
94	59	0 PROFESIONAL	PROFESIONAL ASISTENTE MEDICO	SABO DE FACELLI ANITA S	45/04/20	5/40 F3A
95	60	0 PROFESIONAL	PROFESIONAL ASISTENTE MEDICO	ROMAZO ALBA JOSEFINA	5/07/75	6/29 F3E
96	61	0 PROFESIONAL	PROFESIONAL ASISTENTE MEDICO	CAROLINA JOSE MIGUEL	18/03/81	15/60 F3E
97	62	0 PROFESIONAL	PROFESIONAL ASISTENTE MEDICO	PALACIOS ANTO JOSE	10/03/87	20/25 F3E
98	63	0 PROFESIONAL	PROFESIONAL ASISTENTE MEDICO	FERREZAS ALEJANDRO DANIEL	16/08/76	18/10 F3E
99	64	0 PROFESIONAL	PROFESIONAL ASISTENTE MEDICO	MUSINE LUIS GUILLEMO	17/05/92	15/62 F3E
100	65	0 PROFESIONAL	PROFESIONAL ASISTENTE MEDICO	AMICORI IRMA VICTORIA	12/07/81	10/75 F3E
101	66	0 PROFESIONAL	PROFESIONAL ASISTENTE MEDICO	GUARCA FELISA ISABEL	14/03/84	16/24 F3E
102	67	0 PROFESIONAL	PROFESIONAL ASISTENTE MEDICO	SALINAS GUZMAN RUBEN FREDDY	18/02/92	17/80 F3E

ES COPIA
 RINA R. DE TORRES
 Numeración Gral. Leyes y Decretos
 Secretaría Gral. de la Gobernación



[Handwritten signature and scribbles]

ES COPIA

RINA R. DE TORRES
Numeración Gral. Leyes y Decretos
Secretaría Gral. de la Gobernación

DECRETO N° 1034

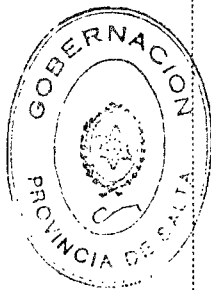

6 A DIRECCION DE PRIMER NIVEL DE ATENCION

NRO. ORDEN ORDEN UBICACION ESCALAFONARIA DENOMINACION

SEC. CARGA FUNC.

308 HRS. REQUERIDOS Y NOBRES

C.A.U.L.L. LEGADO ASC

103	0	PROFESIONAL	PROFESIONAL ASISTENTE MEDICO	1108184	81530 P3
104	0	PROFESIONAL	PROFESIONAL ASISTENTE MEDICO	946265	9901 P2C
105	0	PROFESIONAL	PROFESIONAL ASISTENTE MEDICO	0	0
106	0	PROFESIONAL	PROFESIONAL ASISTENTE MEDICO	0	0
107	0	JEFE DE SECTOR	JEFE DE SECTOR (MOVILIDAD)	0	0
108	71	0	0	0	0
109	71	0	0	0	0
110	74	0	0	0	0
111	75	0	0	0	0
112	76	0	0	0	0
113	77	0	0	0	0
114	78	0	0	0	0
115	79	0	0	0	0
116	80	0	0	0	0
117	81	0	0	0	0
118	82	0	0	0	0
119	83	0	0	0	0
120	84	0	0	0	0
121	85	0	0	0	0
122	86	0	0	0	0
123	87	0	0	0	0
124	88	0	0	0	0
125	89	0	0	0	0
126	90	0	0	0	0
127	91	0	0	0	0
128	92	0	0	0	0
129	93	0	0	0	0
130	94	0	0	0	0
131	95	0	0	0	0
132	0	JEFE DE SECTOR	JEFE DE SECTOR COMUNICACIONES	0	0
133	96	0	0	0	0
134	97	0	0	0	0
135	98	0	0	0	0
136	99	0	0	0	0
137	100	0	0	0	0
138	101	0	0	0	0
139	102	0	0	0	0
140	103	0	0	0	0
141	104	0	0	0	0
142	105	0	0	0	0
143	106	0	0	0	0
144	107	0	0	0	0
145	0	JEFE DE SECTOR	JEFE DE SECTOR ENFERMERIA	0	0
146	108	0	0	0	0
147	109	0	0	0	0
148	110	0	0	0	0
149	111	0	0	0	0
150	112	0	0	0	0
151	113	0	0	0	0
152	114	0	0	0	0
153	115	0	0	0	0

- LOPEZ LIMARES ENCARNO JORGE
- CHUQUIA (OSVALDO LUIS
- YACANTE
- YACANTE
- 308 SARDONAL MARCELO FABIO
- CORTAZA NICOLAS ANTONIO
- GENEZ HECTOR ANTONIO
- SARAPIA LUCIO BEBENO
- ROMERO LUIS JAILO
- SANTOS MIGUEL GABRIEL
- FERRUFFINO HECTOR E
- QUINTEROS HECTOR OCTAVIO
- ROBARTH RAFAEL SALDORA
- ALLANIS JOAN ANGEL
- CALLARDO ENRIQUE JOSE
- COLQUE ALEJANDRO AFRONADO
- CASTILLO MARCELO C
- ABUJAGA RAFAEL AGUSTIN
- CONCEPCION PEDRO S
- TRABAZZ ENRIQUE
- ARTAS JOAN CARLOS
- RITOS MARTAN SILVERIO
- JAIHE MARCEL
- SANCHEZ RAUL ENRIQUE
- YARQUIS JOAN CARLOS
- MARTI JOSE ROQUE
- APARCICIO JOSE EDUARDO
- YACANTE
- MAHAS RODOLFO EDUARDO
- FERNANDEZ MANUEL VICENTE
- NEVILETA LUIS FERNANDO
- BORDON ARTURO
- LAGO DE GINENZ RITA
- RIEYER RAMON FERNANDO
- 17581167
- CORONADO MIGUEL JUAN
- MOJALES JOSE FRANCISCO
- FUENTES JOSE FRANCISCO
- BORDON JOSE RICARDO
- ROJAS DE DIAZ ARELA
- 441890
- 13737224
- 440997
- 82375 T1C
- 1019525
- 21727 T2K
- FERNANDEZ MANUEL VICENTE
- 4704663
- 1859 T1C
- 14304275
- 72119 E2E
- 14304275
- 72119 E2E
- 16201113
- 1315 E2P
- 11942563
- 14706 E2A
- 12409952
- 1276 E2B
- 14303614
- 8271 E2D
- 11158702
- 8062A E2D
- 8181559
- 58377 E1F
- 21310371
- 55078 E1E



6. 4 DIRECCION DE PRIMER NIVEL DE ATENCION

WOL. ORDEN ORDEN UBICACION ESCALAFONARIA DEMONSTRACION
SEC. CARGO FUNC.

154	116	0	ENFERMERIA	AUXILIAR DE ENFERMERIA	17355724	55662	E12	EDIC VICTOR DANTE
155	117	0	ENFERMERIA	AUXILIAR DE ENFERMERIA	20919235	15030	E14	BAPTISTA LUIS ALBERTO
156	118	0	ENFERMERIA	AUXILIAR DE ENFERMERIA	18741800	15086	E14	VARGAS AVILA JUAN CARLOS
157	119	0	ENFERMERIA	AUXILIAR DE ENFERMERIA	17281808	15089	E14	TARTAGLIA OSCAR A
158	120	0	ENFERMERIA	AUXILIAR DE ENFERMERIA	16178409	62528	E12	TARTAGLIA JORGE HECTOR
159	121	0	ENFERMERIA	AUXILIAR DE ENFERMERIA	18423784	17215	E14	COLPARI LUIS CECILIO
160	122	0	ENFERMERIA	AUXILIAR DE ENFERMERIA	14551469	17208	E14	CHILLICANT CRISTIANO
161	123	0	ENFERMERIA	AUXILIAR DE ENFERMERIA	10065284	15076	E14	PABULLA MARTIN ENRIQUE
162	124	0	ENFERMERIA	AUXILIAR DE ENFERMERIA	17191890	17255	E14	PAROS HECTOR ORLANDO
163	125	0	ENFERMERIA	AUXILIAR DE ENFERMERIA	14991805	55697	E12	CARRANCHO VICTOR ELIO
164	126	0	ENFERMERIA	AUXILIAR DE ENFERMERIA	14788813	82961	E12	YONAR DE FERRER ROSA I
165	127	0	ENFERMERIA	AUXILIAR DE ENFERMERIA	13051104	72276	E12	VALERA DE LOPEZ LUJAN MEL Y
167	129	0	ENFERMERIA	AUXILIAR DE ENFERMERIA	21542140	1834	E12	LOPEZ JUAN JUANES
168	130	0	ENFERMERIA	COELENTE ADMINISTRATIVO	0	0	0	VICARIATE
169	0	39	CIENCIA	JEFE DE PROGRAMA DE REGISTRO CONTABLE	7856671	8939	A40	DIR. ALDO PERDO
170	0	40	CIENCIA	PROFESIONAL ASISTENTE EN ADMINISTRACION	6131384	2878	A33	DIR. DE T. INGENIERIA
171	131	0	PROFESIONAL	AUXILIAR ADMINISTRATIVO	7856671	8939	A40	DIR. ALDO PERDO
172	132	0	ADMINISTRATIVO	AUXILIAR ADMINISTRATIVO	5747955	10342	A11	CAMPUS YOLANDA
173	133	0	ADMINISTRATIVO	AUXILIAR ADMINISTRATIVO	16723183	10600	A12	ARMANDO DE A. BELLA C
174	134	0	ADMINISTRATIVO	AUXILIAR ADMINISTRATIVO	6181038	15893	A30	RODRI VICHIE PANON
175	135	0	ADMINISTRATIVO	AUXILIAR ADMINISTRATIVO	13761223	54231	A30	MARCELO MATIVINDO
176	136	0	ADMINISTRATIVO	AUXILIAR ADMINISTRATIVO	18447801	82383	A30	RODOLFO ALFARO ALDO H
177	137	0	ADMINISTRATIVO	AUXILIAR ADMINISTRATIVO	16000488	54434	A20	ALJANA DANIEL ALBERTO
178	138	0	ADMINISTRATIVO	AUXILIAR ADMINISTRATIVO	12803069	7000	A10	WAYAR DE F. HERCULES
179	139	0	ADMINISTRATIVO	AUXILIAR ADMINISTRATIVO	6383109	9027	A20	FLORES TEBODRA
180	0	41	JEFE DE SECTOR	JEFE DE SECTOR DE CUENTAS CORRIENTES Y REM. CTAS.	5747955	10342	A10	CAMPUS YOLANDA
181	0	42	JEFE DE SECTOR	JEFE DE SECTOR PATRIMONIO	0	0	0	VACANTE
182	0	43	JEFE DE SECTOR	JEFE DE SECTOR PERSONAL	13761223	54231	A30	MARCELO MATIVINDO
183	140	0	ADMINISTRATIVO	TECNICO LIQUIDADOR	16788948	82704	A30	ROSSI ROSA P
184	0	44	PROGRAMA	JEFE DE PROGRAMA DE CONTRATOS Y CONVENIOS	17196902	82529	A20	RODAD MANUEL EDUARDO
185	0	45	JEFE DE SECTOR	JEFE DE SECTOR GESTION DE COMPRAS	12712480	55358	A20	CAMEI ALECIA CRISTINA
186	0	46	JEFE DE SECTOR	JEFE DE SECTOR DE GESTION DE CONTRATOS	12409105	81970	A20	COMET GARCIA JOSE A
187	0	47	JEFE DE SECTOR	JEFE DE SECTOR DE REPOSITO Y DISTRIBUCION	12401860	11346	A20	MACCHIA VILMA
188	141	0	ADMINISTRATIVO	AUXILIAR ADMINISTRATIVO	17191890	82529	A20	RODAD MANUEL
189	142	0	ADMINISTRATIVO	AUXILIAR ADMINISTRATIVO	12712480	55358	A20	CAMEI CRISTINA
190	143	0	ADMINISTRATIVO	AUXILIAR ADMINISTRATIVO	12409105	81970	A20	COMET GARCIA JOSE
191	144	0	ADMINISTRATIVO	AUXILIAR ADMINISTRATIVO	17681860	11346	A20	MACCHIA VILMA
192	145	0	ADMINISTRATIVO	AUXILIAR ADMINISTRATIVO	17681860	11346	A20	MACCHIA VILMA
193	146	0	ADMINISTRATIVO	AUXILIAR ADMINISTRATIVO	17681860	11346	A20	MACCHIA VILMA
194	147	0	ADMINISTRATIVO	AUXILIAR ADMINISTRATIVO	17681860	11346	A20	MACCHIA VILMA
195	0	48	PROGRAMA	JEFE DE PROGRAMA ADMINISTRACION FINANCIERA	17681860	11346	A20	MACCHIA VILMA
196	148	0	ADMINISTRATIVO	AUXILIAR ADMINISTRATIVO	17681860	11346	A20	MACCHIA VILMA
197	149	0	ADMINISTRATIVO	AUXILIAR ADMINISTRATIVO	17681860	11346	A20	MACCHIA VILMA
198	150	0	ADMINISTRATIVO	AUXILIAR ADMINISTRATIVO	17681860	11346	A20	MACCHIA VILMA
199	151	0	ADMINISTRATIVO	AUXILIAR ADMINISTRATIVO	17681860	11346	A20	MACCHIA VILMA
200	0	49	JEFE DE SECTOR	JEFE DE SECTOR TESORERIA	17681860	11346	A20	MACCHIA VILMA
201	0	50	JEFE DE SECTOR	JEFE DE SECTOR DE PROGRAMACION FINANCIERA Y CONTROL GEST.	17681860	11346	A20	MACCHIA VILMA
202	0	51	PROGRAMA	JEFE DE PROGRAMA DE SERVICIOS DE APOYO	17681860	11346	A20	MACCHIA VILMA
203	152	0	PROFESIONAL	PROFESIONAL ASISTENTE ARQUITECTA	5891368	9426	M50	BARON DE P. ZULEMA
204	153	0	ADMINISTRATIVO	AUXILIAR ADMINISTRATIVO	5891368	9426	M50	BARON DE P. ZULEMA
205	154	0	ADMINISTRATIVO	AUXILIAR ADMINISTRATIVO	5891368	9426	M50	BARON DE P. ZULEMA

SECRETADO

1034

296

ES COPIA

FINA R. DE TORRES
Numeración Graf. Leyes y Decretos
Secretaría Gral. de la Gobernación



6. 4 DIRECCION DE PRIMER NIVEL DE ATENCION

IND. ORDEN	ORDEN	UBICACION	ESCALA/GRADO	DE NOMINACION	0 HRS.	APPELLIDOS Y NOMBRES	C.U.I.L.	LEGAJO	AGE
205	154	0	ADMINISTRATIVO	AUXILIAR ADMINISTRATIVO		ROSELLI MARIO DANIE		764596	42899 AFZ
206	0	52	JEFE DE SECTOR	JEFE DE SECTOR MOVILIDAD		CABEZAS MARIO ROBERTO		8184163	19546 HIK
207	0	53	JEFE DE SECTOR	JEFE DE SECTOR DE RECURSOS FISICOS Y EQUIPOS		VACANTE		0	0
208	0	54	JEFE DE SECTOR	JEFE DE SECTOR SERVICIOS GENERALES		VACANTE		0	0
209	135	0	MANTENIMIENTO	CHOFER		CARCAS MARIO ROBERTO		8184163	19546 HIK
210	136	0	MANTENIMIENTO	CHOFER		LUNA RICARDO ALFREDO		8174974	40747 MII
211	137	0	MANTENIMIENTO	CHOFER		FERNANDEZ OSVALDO O		10217684	52694 M5C
212	138	0	MANTENIMIENTO	CHOFER		DIAZ LOGERIO EDARDO		7229979	20829 MII
213	139	0	MANTENIMIENTO	CHOFER		ASPINUNDO RAFAEL A		12750140	14623 MII
214	140	0	MANTENIMIENTO	CHOFER		RESINA WESLOR MAGO		8162480	9409 MII
215	141	0	MANTENIMIENTO	CHOFER		BARBAGATA MARCELO ROBERTO		13414274	16419 M3C
216	142	0	MANTENIMIENTO	TECNICO		GUTIERREZ LEON RIGUEL		6611205	23157 M2
217	143	0	MANTENIMIENTO	PERSONAL DE SERVICIOS		GONZALEZ CLEONORINA CRISTINA		63462744	59886 M3
218	144	0	MANTENIMIENTO	PERSONAL DE SERVICIOS		MARQUEZ MARIA CRISTINA		11538431	54409 MIF
219	145	0	MANTENIMIENTO	ELECTRICISTA		VILLIE ERMENEGIO		10795748	42559 M5C
220	146	0	MANTENIMIENTO	PERSONAL DE SERVICIOS		VILLIE ERMENEGIO		14804337	55627 M3D
221	147	0	MANTENIMIENTO	ELECTRICISTA		MARTINEZ DANIEL CESAR		17792577	11155 M3D
222	148	0	MANTENIMIENTO	ELECTRICISTA		MARQUEZ ANGEL MAGO		13835208	62314 MII
223	149	0	MANTENIMIENTO	FUMERO		GUTTIAN JUAN RODOLFO		72239955	82105 M54
224	170	0	MANTENIMIENTO	FUMERO		IMPORA PEDRO E		8184156	82617 M3D
225	171	0	MANTENIMIENTO	ALBAÑIL		ZENYA JOSE		4620111	66647 MII
226	172	0	MANTENIMIENTO	ALBAÑIL		ARAYAYO EMILIO J		8167818	21748 M2K
227	173	0	MANTENIMIENTO	ALBAÑIL		ARELLANO VICTOR JORGE		17354337	54224 M3D
228	174	0	ADMINISTRATIVO	AUXILIAR ADMINISTRATIVO		PEREZ CRISTELA		16993851	9397 M3D
229	175	0	ADMINISTRATIVO	AUXILIAR ADMINISTRATIVO		REALES MARCELO RAMON		16465220	82734 M3E
230	176	0	MANTENIMIENTO	AUXILIAR ADMINISTRATIVO		QUARAT DE M LIDIA DEL C		11781577	2879 M3C
231	177	0	MANTENIMIENTO	AUXILIAR ADMINISTRATIVO		LIZAMA SUSANA DEL CARMEN		18449462	55028 M3E
232	178	0	MANTENIMIENTO	PERSONAL DE SERVICIOS		ALACON DE A FRANCISCA		3546744	59739 M3R
233	179	0	MANTENIMIENTO	PERSONAL DE SERVICIOS		URUGUA DE CN MARIA		5335429	8118 M3D
234	180	0	MANTENIMIENTO	PERSONAL DE SERVICIOS		RODRIGUEZ DE LL MARIA		6047129	46344 MIF
235	181	0	MANTENIMIENTO	PERSONAL DE SERVICIOS		MATZARES CLARA E		6274060	1833 M3D
236	182	0	MANTENIMIENTO	PERSONAL DE SERVICIOS		LEPA DE VEGARDO EMONETA		10493148	12158 M3D
237	183	0	MANTENIMIENTO	PERSONAL DE SERVICIOS		COLUCONY ELBA N		11081948	54543 M3D
238	184	0	ENFERMERIA	ENFERMERO		WOLASCO MARIA Y		18945628	54623 E2D
239	185	0	ENFERMERIA	ENFERMERO		ROCA ELADIO FUERTA		10937178	81544 E2D
240	186	0	ENFERMERIA	ENFERMERO		MOHANT DE OLGA NICOLA		9993237	17101 E2H
241	187	0	ENFERMERIA	ENFERMERO		DELLOR A BELLY MONDA		74731 E2H	
242	188	0	ENFERMERIA	AUXILIAR DE ENFERMERIA		MOJALES ROSA ALICIA		17581618	62637 E1E
243	189	0	ENFERMERIA	AUXILIAR DE ENFERMERIA		APAZA MELINA DEL CARMEN		12959073	70950 E1F
244	190	0	ENFERMERIA	AUXILIAR DE ENFERMERIA		CASIRO PACHECO LILA P		18723943	18473 E14
245	191	0	ENFERMERIA	AUXILIAR DE ENFERMERIA		LIENDO ROBERTO EDUARDO		21782796	18994 E14
246	192	0	ENFERMERIA	AUXILIAR DE ENFERMERIA		FLORES JUAN		16255076	5461 E1C
247	193	0	ENFERMERIA	AUXILIAR DE ENFERMERIA		CARPIO DOMINI RICARDO		10881300	41564 P3H
248	0	55	PROGRAMA	JEFE DE PROG. AT. DE LA SALUD C. S. M. 1		LOPEZ ALDO SEVERO		7238982	26557 P3J
249	194	0	PROFESIONAL	MEDICO CLINICO		FLORES JUSTO A		8166128	27243 P3J
250	195	0	PROFESIONAL	MEDICO CLINICO		SAVIO JOSE ARNALDO		6655992	27866 P3I
251	196	0	PROFESIONAL	MEDICO CLINICO		CARPIO DOMINI RICARDO		10681300	41564 P3F
252	197	0	PROFESIONAL	MEDICO PEDIATRA		VACANTE		0	0
253	198	0	PROFESIONAL	MEDICO PEDIATRA		CARRODIO DE A ESTELIZ		4294015	27444 P3E
254	199	0	PROFESIONAL	MEDICO PEDIATRA				0	0

ES COPIA

Rina R. de Torres

RINA R. DE TORRES

numeración Gral. Leyes y Decretos

Secretaría Gral. de la Gobernación



297

DECRETO N° 1034

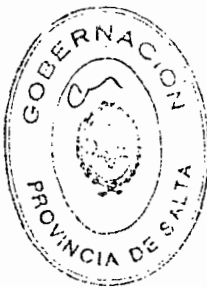

6 4 DIRECCION DE PRIMER NIVEL DE ATENCION

IND. ORDEN ORDEN UBICACION ESCALAFONARIA DENOMINACION

SIC. CARGO FUNC.

D. MRS. APELLIDOS Y NOMBRES

I. CUB.

C. U. I. L. LEGAL ASC

255	200	0	PROFESIONAL	MEDICO TOXICOLOGICO	JIMENEZ GEMOVITA ISABEL	422172	36334 P3F
256	201	0	PROFESIONAL	MEDICO TOXICOLOGICO	LANT ALEJANDRO R	16307604	54530 P3D
257	202	0	PROFESIONAL	MEDICO TOXICOLOGICO	VACANTE	0	0
258	203	0	PROFESIONAL	NUTRICIONISTA	JURTI MARCI	5477748	8482 P31
259	204	0	PROFESIONAL	PSICOLOGO	RODRIGUEZ DE P SILVIA E	12409744	32913 P3K
260	205	0	PROFESIONAL	FARMACOLOGO	JAMEZ MARIA TERESA	5876494	3341 P2
261	206	0	PROFESIONAL	ASISTENTE SOCIAL	SEJORA DE ALTIMA MARIA AMALIA	4716140	81540 P31
262	207	0	JEFE DE SECTOR	JEFE DE SECTOR ODONTOLOGIA	APARICIO DE V EDITH	659970	8079 P3K
263	208	0	PROFESIONAL	ODONTOLOGO	GUINZA FERNANDO H	4208018	65845 P3F
264	209	0	PROFESIONAL	ODONTOLOGO	SABELLE DE R MONICA S	11943008	62799 P3F
265	210	0	PROFESIONAL	ODONTOLOGO	SALDORAMA DE R MARIA XEL C	12790894	72189 P3E
266	211	0	PROFESIONAL	ODONTOLOGO	KONAN MIRIAM EDITH	14888439	9752 P3D
267	212	0	PROFESIONAL	ODONTOLOGO	CATANIA PEDRO ALBERTO	24099154	1421 P3D
268	213	0	PROFESIONAL	ODONTOLOGO	FORZANI DE CATANIA LAURA	16409881	55013 P3C
269	214	0	PROFESIONAL	ODONTOLOGO	RAYSSHER ENRIQUE WALTER	18234899	1814 P3C
270	215	0	PROFESIONAL	ODONTOLOGO	TAPIA SONIA MACALENA	14032047	62397 P3E
271	216	0	TECNICO	ASISTENTE DENTAL	ARIAS DE R SILVIA	17388768	20799 P3A
272	217	0	TECNICO	ASISTENTE DENTAL	DIODORAN ALICIA DEL VALLE	13347044	843 P3E
273	218	0	TECNICO	ASISTENTE DENTAL	LAPORTE DE S CRISTINA	6583152	7236 P3F
274	219	0	TECNICO	ASISTENTE DENTAL	BOQUILLA DE C ANA M	12843390	81207 P3E
275	219	0	TECNICO	ASISTENTE DENTAL	MONTESS RESTOR RAMON	7245801	24174 P3L
276	219	0	JEFE DE SECTOR	BIQUINICO	SABAYIA ELSA ROSA	13977212	18678 P3A
277	220	0	PROFESIONAL	BIQUINICO	LAMOTAR ALBERTO ENRIQUE	16887481	18679 P3A
278	221	0	PROFESIONAL	BIQUINICO	COPA TOMAS LUIS	5407205	33204 P3K
279	222	0	PROFESIONAL	BIQUINICO	CONTA ESTHER LIDIA	14320840	32915 P3C
280	223	0	PROFESIONAL	BIQUINICO	JALINA BRIGITTA YRICHIO	13288973	31607 P3E
281	224	0	TECNICO	TECNICO DE LABORATORIO	LUCCIANO DE R MERCEDES	4181028	24163 P3L
282	225	0	TECNICO	TECNICO DE LABORATORIO	RAMOS MARIA LIDIA	4181028	24163 P3L
283	226	0	TECNICO	TECNICO DE LABORATORIO	LOSCANO DE R MERCEDES	10586234	81578 P3C
284	226	0	PROGRAMA	JEFE DE PROG. AT. DE LA SALUD C. S. N° 2	CRANADOS HANDEL	7811777	24484 P3C
285	227	0	PROFESIONAL	MEDICO CLINICO	SMYRVIDE DE S OLGA B	5729244	39708 P3J
286	228	0	PROFESIONAL	MEDICO PEDIATRA	RLOS DE C AMALIA TELUIT	10922860	4234 P3C
287	229	0	PROFESIONAL	MEDICO TOXICOLOGICO	ERAZU ELVA ELEON	11943032	8028 P3E
288	230	0	PROFESIONAL	MEDICO CIUDADANO	BARRACCO DE A SARA ROSA	5631451	33886 P31
289	231	0	PROFESIONAL	NUTRICIONISTA	IMAZET DE T LUCIA	12786120	9429 P3D
290	231	0	PROFESIONAL	AUXILIAR DE ENFERMERIA	TOAZETA MARTA MERCEDES	14869832	54557 P3F
291	232	0	ENFERMERA	AUXILIAR DE ENFERMERIA	MARTINEZ MIRIAM BEATRIZ	16307960	9790 P3D
292	233	0	ENFERMERA	AUXILIAR DE ENFERMERIA	DOCHIA CARCELA SUSANA	17359740	54547 P3D
293	233	0	ENFERMERA	AUXILIAR DE ENFERMERIA	ARAH DE NORO ANA MARIA	12790998	55554 P3D
294	234	0	ENFERMERA	AUXILIAR DE ENFERMERIA	IMAZET DE E MARIA ESTER	14855783	9009 P3D
295	237	0	ADMINISTRATIVO	AUXILIAR ADMINISTRATIVO	DAY MARCELO RAMON	16307717	9975 P3A
296	238	0	ADMINISTRATIVO	AUXILIAR DE LABORATORIO	COLADEL DE L MARIA E	10493826	55920 P3H
297	239	0	TECNICO	PERSONAL DE SERVICIOS	RODRIGUEZ SABINA ANTONIA	5694499	24637 P3C
298	240	0	TECNICO	PERSONAL DE SERVICIOS	MONDE DE RICCIER CARCELA	14336079	54697 P3D
299	241	0	ADMINISTRATIVO	JEFE DE SECTOR ODONTOLOGIA	MONDE DE RICCIER CARCELA	14336079	54697 P3D
300	242	0	ADMINISTRATIVO	ODONTOLOGO	CARRIZO MARIA DEL C	8833084	70491 P3F
301	0	0	JEFE DE SECTOR	ODONTOLOGO	GONCALVES SERVIO E	8833084	55005 P3F
302	243	0	PROFESIONAL	ODONTOLOGO	ALBARACIN MARIA C	11797947	6330 P3H
303	244	0	PROFESIONAL	ODONTOLOGO			
304	245	0	PROFESIONAL	ODONTOLOGO			
305	246	0	TECNICO	ASISTENTE DENTAL			

ES COPIA

RINA R. DE TORRES
Numeración Gral. Leyes y Decretos
Secretaría Gral. de la Gobernación

DECRETO N° 1034

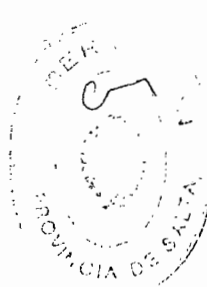

6 4 DIRECCION DE PRIMER NIVEL DE ATENCION

RED. BUEN ORDEN UTILIZACION ESCALAFONARIA DESIGNACION

D. HRS. APPELLIDOS Y NOMBRES

C.U.I.L.L. LEGALD ASC

304	247	0	TECNICO	ASISTENTE DENTAL	VACANTE	0	0	0
307	0	40	JEFE DE SECTOR	JEFE DE SECTOR CENTRO DE SALUD N° 3	LAMELA DE CARO ELIANA DEL V	41534 P.L.	5335445	8922 P.36
308	248	0	PROFESIONAL	PROFESIONAL ASISTENTE	ANWAR CRISTINE VIGARAO	1614743	8922 P.36	72140 P.30
309	249	0	PROFESIONAL	MEDICO CLINICO	ARMANDO DE N. GARCIA	11066492	72140 P.30	72140 P.30
310	250	0	PROFESIONAL	MEDICO TOCOTECNICOLOGO	ROJAS GONZALEA ARIENI	11066624	72140 P.30	72140 P.30
311	251	0	PROFESIONAL	MEDICO TOCOTECNICOLOGO	MONCO CESAR FRANCISCO	4432128	62173 P.12	9996 P.12
312	252	0	PROFESIONAL	MEDICO PEDIATRA	CAUPEI FELIPE ANDRÉS	7979737	5332643	54793 P.36
313	253	0	PROFESIONAL	MEDICO PEDIATRA	LAMELA DE CARO ELIANA DEL V	17074451	54793 P.36	1056271
314	254	0	PROFESIONAL	MEDICO PEDIATRA	ATEJES SILVIA ESTELA	5891064	80992 E.16	6722605
315	255	0	PROFESIONAL	ENFERMERA	TORRES DE S. JULIA	6722605	87110 E.16	37141 E.16
316	256	0	PROFESIONAL	AUXILIAR DE ENFERMERIA	APAZA DE S. SUZUKO	6722605	87110 E.16	34301 E.16
317	257	0	PROFESIONAL	AUXILIAR DE ENFERMERIA	ZURITA CLARA MERCEDES	6722605	87110 E.16	34301 E.16
318	258	0	PROFESIONAL	AUXILIAR DE ENFERMERIA	SOROCO DE N. CLARIS	11322162	34301 E.16	62328 E.16
319	259	0	PROFESIONAL	AUXILIAR DE ENFERMERIA	CALPANCHAY PAULINA TERESA	11597392	62328 E.16	17368396
320	260	0	PROFESIONAL	AUXILIAR DE ENFERMERIA	LAINTE ESTRELLA DE LOS A	17368396	66851 E.16	65890 E.16
321	261	0	PROFESIONAL	AUXILIAR DE ENFERMERIA	CALPANCHAY ESTER A	12553592	66851 E.16	64350 A.37
322	262	0	PROFESIONAL	AUXILIAR DE ENFERMERIA	COELLAR ANA VICENA	14845511	64350 A.37	189751
323	263	0	PROFESIONAL	AUXILIAR DE ENFERMERIA	TARPA MARIA ELIZABETH	11262234	64350 A.37	189751
324	264	0	ADMINISTRATIVO	AUXILIAR ADMINISTRATIVO	RAMIREZ DE LUPEZ MARIA N	10494291	189751	189751
325	265	0	ADMINISTRATIVO	PERSONAL DE SERVICIOS	OLIVOS DE T. CORREA B	189751	189751	189751
326	266	0	MANTENIMIENTO	PERSONAL DE SERVICIOS	ARTELA MARIA LILLIANA	20261122	189751	27866 P.31
327	267	0	MANTENIMIENTO	PERSONAL DE SERVICIOS	VACANTE	0	0	0
328	268	0	MANTENIMIENTO	PERSONAL DE SERVICIOS	SANTO JOSE ANGELO	6453992	27866 P.31	0
329	0	41	PROGRAMA	JEFE DE PROG. AT. DE LA SALUD C. S. N° 4	VACANTE	0	0	0
330	269	0	PROFESIONAL	MEDICO CLINICO	SABEDRA MIGUEL ANGEL	4706052	31084 P.11	9994 P.31
331	270	0	PROFESIONAL	MEDICO PEDIATRA	ZALAZAR ROBERTO	7250279	72524 P.31	54009 P.30
332	271	0	PROFESIONAL	MEDICO PEDIATRA	BURGOS SANDRA OSCAR	11344341	1448329	1972 P.30
333	272	0	PROFESIONAL	MEDICO TOCOTECNICOLOGO	SANTOS DE GALLARDO ELVA	1448329	54009 P.30	80999 E.32
334	273	0	PROFESIONAL	NUTRICIONISTA	URBANO FERNANDO ANRIJAN	17354448	80999 E.32	6344453
335	274	0	PROFESIONAL	PSICOLOGO	GUTIERREZ VIDALETA DEL C	13440916	2200 E.28	6447324
336	275	0	PROFESIONAL	ENFERMERO	VELEZ DE FERNANDEZ ANGELICA M	6344453	2200 E.28	4321 E.16
337	276	0	PROFESIONAL	ENFERMERA	HARTADO ESTHER CRISTINA	6447324	56057 E.16	4321 E.16
338	277	0	PROFESIONAL	AUXILIAR DE ENFERMERIA	MAVAZA DE Z. AIMA	1252689	30323 E.11	1418 E.11
339	278	0	PROFESIONAL	AUXILIAR DE ENFERMERIA	ESCORBAR DE OLAMPO BETIA	4363894	30323 E.11	66230 E.16
340	279	0	PROFESIONAL	AUXILIAR DE ENFERMERIA	TELESNIA ANGELO JONATASO	7244483	66230 E.16	17801531
341	280	0	PROFESIONAL	AUXILIAR DE ENFERMERIA	CORONADO FERNANDO	13419277	62447 A.17	5890963
342	281	0	PROFESIONAL	AUXILIAR DE ENFERMERIA	ESCALANTE CARLOS RUBEN	17801531	62447 A.17	5890963
343	282	0	PROFESIONAL	AUXILIAR DE ENFERMERIA	CARPOS MARIA DEL CARMEN	12294765	64408 A.17	5890963
344	283	0	ADMINISTRATIVO	AUXILIAR ADMINISTRATIVO	RODRIGUEZ DE ROBLES ELVA	5494438	64395 A.17	7254078
345	284	0	ADMINISTRATIVO	AUXILIAR ADMINISTRATIVO	ALANCHET DE ROBLES MARIA L	7254078	27260 E.11	0
346	285	0	MANTENIMIENTO	PERSONAL DE SERVICIOS	VACANTE	0	0	0
347	286	0	MANTENIMIENTO	PERSONAL DE SERVICIOS	LAZARTE ANA MARIA	5415513	42314 P.30	5415513
348	287	0	MANTENIMIENTO	PERSONAL DE SERVICIOS	LAZARTE ANA MARIA	5415513	42314 P.30	5415513
349	0	62	JEFE DE SECTOR	JEFE DE SECTOR ODONTOLOGIA	BELLARDO JORGE ROLANDO	10493517	36889 P.11	6447325
350	288	0	PROFESIONAL	ODONTOLOGO	SOLANO DE D. DIES YOLANDA	6447325	27033 P.11	0
351	289	0	PROFESIONAL	ODONTOLOGO	VACANTE	0	0	0
352	290	0	TECNICO	ASISTENTE DENTAL	ORTIZ DE MEMORIA VIVIANA	15860446	81274 P.17	7705439
353	291	0	TECNICO	JEFE DE PROG. AT. DE LA SALUD C. S. N° 5	PIETRAFACIA JALDO A	6447325	27033 P.11	81274 P.17
354	0	62	JEFE DE SECTOR	JEFE DE SECTOR	MOSQUEIRA ROSA L	7705439	82536 P.12	81274 P.17
355	292	0	PROFESIONAL	MEDICO CLINICO	0	0	0	81274 P.17
356	293	0	PROFESIONAL	MEDICO PEDIATRA	0	0	0	81274 P.17

DECRETO N° 1034

ES COPIA

RINA R. DE TORRES
Numeración Gral. Leyes y Decretos
Secretaría Gral. de la Gobernación



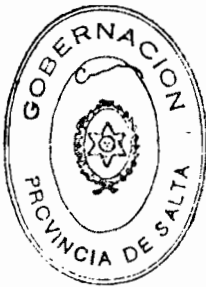

6 4 DIRECCION DE PRIMER NIVEL DE ATENCION

ING. ORDEN ORDEN UBICACION ESCALA/UNIDAD DENOMINACION
SEC. CARGO FUNC.

357	294	0 PROFESIONAL	MEDICO TOCOCUMEDICOLOGO	3278 PZJ	13256758
358	295	0 PROFESIONAL	NUTRICIONISTA	CENTRO DE SAN JUAN SOSA CRISTINA	13845445
359	296	0 PROFESIONAL	PSICOLOGO	FURSTAD DE RIEBA MARI TERESITA	5974570
360	297	0 ENFERMERA	ENFERMERO	VILLARDO DE Y RAMONA	18920 PZJ
361	298	0 ENFERMERA	AUXILIAR DE ENFERMERIA	KEALLA OLGA YOLANDA	30368 ECL
362	299	0 ENFERMERA	AUXILIAR DE ENFERMERIA	CABRUDO DE S ELENA N	11539810
363	300	0 ENFERMERA	AUXILIAR DE ENFERMERIA	SOTO MARIA ANCELITA	11080325
364	301	0 ENFERMERA	AUXILIAR DE ENFERMERIA	MONTES DE SORIANO TEODORA CNZ	75939 EEF
365	302	0 ADMINISTRATIVO	AUXILIAR ADMINISTRATIVO	VALA LUIS GUILLERMO	13024244
366	303	0 ADMINISTRATIVO	PERSONAL DE SERVICIOS	DOMINGUEZ DE A MARIA	12408867
367	304	0 MANTENIMIENTO	JEFE DE SECTOR ODONTOLOGIA	CANALIA CARINA LUISA	14879784
368	305	0 MANTENIMIENTO	JEFE DE SECTOR ODONTOLOGIA	DOMINREZ DE LA ZERCA MERCEDES	10155 GSD
369	0	0 PROFESIONAL	ODONTOLOGO	ISLAS OSCAR ALBERTO	9484658
370	306	0 TECNICO	ASISTENTE SOCIAL	13917014	9235 PZJ
371	307	0 TECNICO	JEFE DE FRAC. AT. DE LA SALUD C. S. M. 6	16016258	9534 PZJ
372	308	0 TECNICO	MEDICO CLINICO	10422281	75977 157
373	0	65 PROGRAMA	JEFE DE FRAC. AT. DE LA SALUD C. S. M. 6	5862413	32738 PZJ
374	309	0 PROFESIONAL	MEDICO CLINICO	11140714	54963 PZJ
375	310	0 PROFESIONAL	MEDICO PEDIATRA	5842413	32738 PZJ
376	311	0 PROFESIONAL	MEDICO PEDIATRA	11834188	3273 PZJ
377	312	0 PROFESIONAL	MEDICO TOCOCUMEDICOLOGO	RANGS JOSE ALBERTO	14359759
378	313	0 PROFESIONAL	MEDICO TOCOCUMEDICOLOGO	FRAN CARLOS FRANCISCO	4244418
379	314	0 PROFESIONAL	NUTRICIONISTA	VILARDO OLGA E	58692 PZJ
380	315	0 PROFESIONAL	PSICOLOGO	MACHUCA DE STELE MIRIAM E	11883376
381	316	0 ENFERMERA	ASISTENTE SOCIAL	MALASO DE S MONICA	16589924
382	317	0 ENFERMERA	ENFERMERO	SOLIS RAQUEL FIDELMA	4784437
383	318	0 ENFERMERA	ENFERMERO	SALAZAR VICENTIA	4453891
384	319	0 ENFERMERA	ENFERMERO	PECEZ DE CAMPO SUSANA E	6640215
385	320	0 ENFERMERA	ENFERMERO	CRUZ FELIPA DEL VALLE	14004384
386	321	0 ENFERMERA	AUXILIAR DE ENFERMERIA	TORES MARIA ISABEL	4194867
387	322	0 ENFERMERA	AUXILIAR DE ENFERMERIA	CRUZ MARIA LUISA	10493924
388	323	0 ENFERMERA	AUXILIAR DE ENFERMERIA	RODRIG DE C LIDIA	13282729
389	324	0 ENFERMERA	AUXILIAR DE ENFERMERIA	RODRIG DE C LIDIA	81393 EIE
390	325	0 ENFERMERA	AUXILIAR DE ENFERMERIA	VIZCARRI ROBERTO BRULLO	11518920
391	326	0 ADMINISTRATIVO	AUXILIAR ADMINISTRATIVO	PAEZ ALFREDO RUBEN	12540454
392	327	0 ADMINISTRATIVO	AUXILIAR ADMINISTRATIVO	PERA ROMANO RUBEN	3312531
393	328	0 ADMINISTRATIVO	AUXILIAR ADMINISTRATIVO	CONDES DE S EROSTINA	1024521
394	329	0 MANTENIMIENTO	PERSONAL DE SERVICIOS	GUOZ DE S ELBA MARIA	81331 GSE
395	330	0 MANTENIMIENTO	PERSONAL DE SERVICIOS	COMEZ CLAUDIO ROMICA	5141436
396	331	0 MANTENIMIENTO	PERSONAL DE SERVICIOS	BARROQUERA IGNACIA RAMONA	17950216
397	0	66 JEFE DE SECTOR	JEFE DE SECTOR ODONTOLOGIA	CASTRO DE RETES MARIA VICENTE	6047130
398	332	0 PROFESIONAL	ODONTOLOGO	0	45794 RIG
399	333	0 TECNICO	ASISTENTE DENTAL	0	0
400	334	0 TECNICO	ASISTENTE DENTAL	8148890	21274 PZJ
401	335	0 TECNICO	ASISTENTE DENTAL	814890	21274 PZJ
402	336	0 TECNICO	ASISTENTE DENTAL	1384850	80679 PZJ
403	337	0 TECNICO	AGENTE SANITARIO	BURCARO DE C MARCELO I	1445371
404	338	0 TECNICO	AGENTE SANITARIO	VELAZQUEZ SARA MARTINIDAD	11080746
405	339	0 TECNICO	AGENTE SANITARIO	GEREZ VERONICA ZULEMA	17572003
406	340	0 TECNICO	AGENTE SANITARIO	GUITERREZ JONAS ROSA	33134992
407	340	0 TECNICO	AGENTE SANITARIO	TEJERINA CAMER JOSEFA	8640 119
408	340	0 TECNICO	AGENTE SANITARIO	13955189	54412 111
409	340	0 TECNICO	AGENTE SANITARIO	13641719	82927 111
410	340	0 TECNICO	AGENTE SANITARIO	13845426	45746 111

DECRETO N° 1034

300

ES COPIA

RINA R. DE TORRES
Numeración Gral. Leyes y Decretos
Secretaría Gral. de la Gobernación



[Handwritten signature]

4. DIRECCION DE FIRMES NIVEL DE ATENCION

IND. ORDEN UBICACION ESCALAFONARIA DENOMINACION
SEC. Cargo FUNC.

IND.	ORDEN	UBICACION	ESCALAFONARIA	DENOMINACION	SEC.	Cargo	FUNC.
407	341	0	TECNICO	AGENTE SANITARIO			
408	342	0	TECNICO	AGENTE SANITARIO			
409	343	0	TECNICO	AGENTE SANITARIO			
410	344	0	TECNICO	AGENTE SANITARIO			
411	345	0	TECNICO	AGENTE SANITARIO			
412	346	0	TECNICO	AGENTE SANITARIO			
413	0	67	PROGRAMA	JEFE DE PROG., AT. DE LA SALUD C. S. N° 7			
414	347	0	PROFESIONAL	JEFE CLINICO			
415	348	0	PROFESIONAL	MEDICO CLINICO			
416	349	0	PROFESIONAL	MEDICO PEDIATRA			
417	350	0	PROFESIONAL	MEDICO PEDIATRA			
418	351	0	PROFESIONAL	MEDICO TOCOCINICOLOGO			
419	352	0	PROFESIONAL	MEDICO TOCOCINICOLOGO			
420	353	0	PROFESIONAL	NUTRICIONISTA			
421	354	0	PROFESIONAL	PSICOLOGO			
422	355	0	EMERGENCIA	EMERGENCIA PROFESIONAL			
423	356	0	EMERGENCIA	AUXILIAR DE EMERGENCIA			
424	357	0	EMERGENCIA	AUXILIAR DE EMERGENCIA			
425	358	0	EMERGENCIA	AUXILIAR DE EMERGENCIA			
426	359	0	EMERGENCIA	AUXILIAR DE EMERGENCIA			
427	360	0	EMERGENCIA	AUXILIAR DE EMERGENCIA			
428	361	0	EMERGENCIA	AUXILIAR DE EMERGENCIA			
429	362	0	EMERGENCIA	AUXILIAR DE EMERGENCIA			
430	363	0	EMERGENCIA	AUXILIAR DE EMERGENCIA			
431	364	0	ADMINISTRATIVO	AUXILIAR ADMINISTRATIVO			
432	365	0	ADMINISTRATIVO	AUXILIAR ADMINISTRATIVO			
433	366	0	MANTENIMIENTO	PERSONAL DE SERVICIOS			
434	367	0	MANTENIMIENTO	PERSONAL DE SERVICIOS			
435	368	0	MANTENIMIENTO	PERSONAL DE SERVICIOS			
436	0	48	JEFE DE SECTOR	JEFE DE SECTOR ODONTOLOGIA			
437	369	0	PROFESIONAL	ODONTOLOGO			
438	370	0	PROFESIONAL	ASISTENTE DENTAL			
439	371	0	TECNICO	AGENTE SANITARIO			
440	372	0	TECNICO	AGENTE SANITARIO			
441	373	0	TECNICO	AGENTE SANITARIO			
442	374	0	TECNICO	AGENTE SANITARIO			
443	375	0	TECNICO	AGENTE SANITARIO			
444	376	0	TECNICO	AGENTE SANITARIO			
445	377	0	TECNICO	AGENTE SANITARIO			
446	378	0	TECNICO	AGENTE SANITARIO			
447	379	0	TECNICO	AGENTE SANITARIO			
448	380	0	TECNICO	AGENTE SANITARIO			
449	381	0	TECNICO	AGENTE SANITARIO			
450	382	0	TECNICO	AGENTE SANITARIO			
451	0	69	PROGRAMA	JEFE DE PROG., AT. DE LA SALUD C. S. N° 8			
452	383	0	PROFESIONAL	MEDICO CLINICO			
453	384	0	PROFESIONAL	MEDICO PEDIATRA			
454	385	0	PROFESIONAL	MEDICO TOCOCINICOLOGO			
455	386	0	PROFESIONAL	NUTRICIONISTA			
456	387	0	EMERGENCIA	EMERGENCIA			
457	388	0	EMERGENCIA	EMERGENCIA			



[Handwritten signatures and scribbles]

DECRETO N° 1034

301

ES COPIA
[Signature]
RINA R. DE TORRES
Numeración Gra.Leyes y Decretos
Secretaría Gral. de la Gobernación



P. RES.	APELLIDOS Y NOMBRES	C. U. I. L.	LEGADO ASC
	VAZQUEZ DE E. ROSAÑA E	1479452	11350 T10
	CHUJO DE C. REINIZ E	17750144	82308 T1E
	VACANTE	0	0
	VACANTE	0	0
	VACANTE	0	0
	VACANTE	0	0
	SCARLA DOMINGO JOSE MARIA	1485408	3827 F3A
	ZEMENGO FERRICO R	7284711	15541 F3J
	PEREZ ZAMIER ALEJANDRO	13835607	54833 F3A
	MARZ LUIS ENILIO	21627755	20238 F3A
	17581003	29239 F3A	
	MARALDI DE J. MARIA INES	11038076	17566 F3E
	LICENRO ELVIA ELISA	5507655	37941 F3J
	RAZALO EDUARDO OMAR	5153349	11711 F3J
	PEREZ DE F. MILDA LEDOR	7977814	54251 F3A
	MONTESO OSCAR MARCEL	10061827	8168 C2D
	WANI ANDRAGATA P	10048465	81115 C1E
	ESPINOZA DE O. ESTER J	12584700	11368 E1E
	LENY JOHANA RILANDS	12794386	1237 E1D
	CANTAS LILIANA EXPENIA	1752104	11557 E1D
	GUARPO DANIEL	1842303	18468 E1A
	11649428	5433 E1D	
	LARA DELIA ESTER	10493623	80975 E1I
	BARBOZA OSVALDO DALINO	17042024	9059 E1D
	CHALLE DE C. FAIRIEDA	17443317	82345 A1D
	ANGARAZAR SANTOS MELINA	14089735	54441 A2D
	RIOS CARMEN CLEOTILDE	5747698	2873 M1D
	CARZAS MELIA	5747949	24145 M1J
	CHALLE MARGARITA DEL Y	18503039	7523 M4D
	RUSINEZ DE C. GRACIELA	10171961	46134 F3F
	RUSINEZ DE C. GRACIELA	10171961	46134 F3F
	VACANTE	0	0
	VACANTE	0	0
	VACANTE	0	0
	CARRIZO DE CH. GRACIELA	13661655	80783 T2E
	OSIMINI DE L. MARIA	5931248	46264 T1G
	KORSALES DE A. LUISA	6194723	80794 T1E
	ORTIGA CLAUDIA ENILIA	10413017	80725 T1E
	CHOCORRA SILVIA DEL Y	17950062	11310 T1D
	HENNER BERT DANIEL NIEGUEL	14977468	80831 T1E
	FLORIS DE R. MARIA	5855462	80790 T1E
	VACANTE	0	0
	VACANTE	0	0
	VACANTE	0	0
	VACANTE	0	0
	PELA FRANCISCO E	4820964	27777 F3I
	CARRILLO ROBERTO	8171221	57124 F3I
	BONETTI GILINA ROSA	13374660	82415 F3E
	ACOSTA JULIO INIGO	16744782	15069 F3J
	VACANTE	0	0
	VACANTE	0	0
	ETIARCHE DE A. RAQUEL	17978624	81315 E2F
	OPINEN DE JOSEFA MARIA ALICIA	11573878	65253 E2Z



6 4 DIRECCION DE PRIMER NIVEL DE ATENCION

ORD. ORDEN ORDEN JURISDICCION ESCALAFONARIA DENOMINACION

SIC. CARGO FUNC.

C.U.I.L. LEGADO ASE

9 MRS. APPELLADOS Y HOMBRERES I. CUM.

458	398	0	ENFERMERIA	AUXILIAR DE ENFERMERIA	COLONIA DE AMOTIA VENEZES	5441985	30321	ELJ
459	399	0	ENFERMERIA	AUXILIAR DE ENFERMERIA	LUPEZ PORTUAGA	10972002	55615	EM
460	391	0	ENFERMERIA	AUXILIAR DE ENFERMERIA	CRUZ DE LIEBOW LUCIA	12645453	72335	EM
461	392	0	ENFERMERIA	AUXILIAR DE ENFERMERIA	SANCHEZ CLAUD	14303942	72380	EM
462	393	0	ENFERMERIA	AUXILIAR DE ENFERMERIA	BARDEDA FRAQUELETA CLAYTS	14394205	54548	EM
463	374	0	ENFERMERIA	AUXILIAR DE ENFERMERIA	FLORES ELVA CLAYTS	14486577	54294	EM
464	375	0	ENFERMERIA	AUXILIAR DE ENFERMERIA	SAZUAGA DE A MARIA SOFIA	9098126	54740	EM
465	376	0	ADMINISTRATIVO	AUXILIAR ADMINISTRATIVO	PAIS DE FLOREAN RAQUEL DILENA	5884236	82338	ASE
466	377	0	ADMINISTRATIVO	AUXILIAR ADMINISTRATIVO	RUSSO DE TUDON MARIA A	5723851	20549	ASA
467	378	0	ADMINISTRATIVO	AUXILIAR ADMINISTRATIVO	FERNANDEZ DE C ROMA	4980112	82002	ADM
468	399	0	MANTENIMIENTO	PERSONAL DE SERVICIOS	OTTENBERG DE MARIAM AMELICA	4473777	41998	ADM
469	400	0	MANTENIMIENTO	PERSONAL DE SERVICIOS	AN RICHEL EMILIOE	14708801	54291	EM
470	0	70	JEFE DE SECTOR	JEFE DE SECTOR ODONTOLOGIA	VILLAGAN MAYO ALBERTO	14303277	32988	EM
471	401	0	PROFESIONAL	ODONTOLOGO	LOPEZ DE YAPIBA FRANCISCA	5412503	24168	TJ
472	402	0	TECNICO	ASISTENTE SOCIAL	NEGRANO DE ANTON VILAN	14343252	81152	ASE
473	403	0	ADMINISTRATIVO	AUXILIAR ADMINISTRATIVO	SANCHEZ ESTELA DE LORENES	16307259	54277	ADM
474	404	0	ADMINISTRATIVO	AUXILIAR ADMINISTRATIVO	ESPINEL DE FELICE PATRICIA WENDI	17548410	82127	ASE
475	405	0	ADMINISTRATIVO	AUXILIAR ADMINISTRATIVO	VACANTE	0	0	0
476	406	0	ADMINISTRATIVO	AUXILIAR ADMINISTRATIVO	RODRIGUEZ MARCELO ROJAS	16494138	9007	MIS
477	407	0	ADMINISTRATIVO	AUXILIAR ADMINISTRATIVO	ALVAREZ RICHEL ALDO	16807253	1882	MIS
478	408	0	MANTENIMIENTO	PERSONAL DE SERVICIOS	TUERTINA DE R RITA ROSELI	10973142	21504	MIS
479	409	0	MANTENIMIENTO	PERSONAL DE SERVICIOS	VACANTE	0	0	0
480	410	0	MANTENIMIENTO	PERSONAL DE SERVICIOS	TILDA DE ESPANAR DANIEL ROSA	4704277	45275	ELJ
481	411	0	MANTENIMIENTO	PERSONAL DE SERVICIOS	RODRIGUEZ LUIS EMILIOE	5747974	54443	EM
482	412	0	ENFERMERIA	ENFERMERO	ROSPALES LUIS EMILIOE	10827045	53820	EM
483	413	0	ENFERMERIA	ENFERMERO	ARIAS DE AGUILAR ROSA S	14489703	10810	EM
484	414	0	ENFERMERIA	ENFERMERO	ACOSTA NECTOR JOSE	16734604	54332	EM
485	415	0	ENFERMERIA	ENFERMERO	RODRIGUEZ ESCALASTICA	18117022	18478	EM
486	416	0	ENFERMERIA	AUXILIAR DE ENFERMERIA	ACOSTA DE ARIS AZUCENA	18010234	8002	EM
487	417	0	ENFERMERIA	AUXILIAR DE ENFERMERIA	PALAVECINO MARIA X	12974498	72505	EM
488	418	0	ENFERMERIA	AUXILIAR DE ENFERMERIA	NEGRANO SANDO LUIS	12794110	9782	EM
489	419	0	ENFERMERIA	AUXILIAR DE ENFERMERIA	ALTOCARRAT DE I ROSA C	10582727	62676	EM
490	420	0	ENFERMERIA	AUXILIAR DE ENFERMERIA	CAJARES RAMOS DE P MARTINA	4441309	23929	EM
491	421	0	ENFERMERIA	AUXILIAR DE ENFERMERIA	MEDRERA ALFONSO DE C MERIAM	11233014	1332	EM
492	422	0	ENFERMERIA	AUXILIAR DE ENFERMERIA	MEDRERA ALFONSO DE C MERIAM	11233014	1332	EM
493	0	71	PROGRAMA	JEFE DE PROC. AT. DE LA SALUD C. S. DE P	VACANTE	0	0	0
494	423	0	PROFESIONAL	MEDICO CLINICO	DEACAN DE B VOLANAN R	13483716	53841	EM
495	424	0	PROFESIONAL	MEDICO PEDIATRA	RODRIGUEZ ELTON SOCORRO	11203493	14827	EM
496	425	0	PROFESIONAL	MEDICO PSIQUIATRA	MARINO DE BERTHA SOCORRO	11203493	72521	EM
497	426	0	PROFESIONAL	MEDICO TOCOPNECICOLOGO	MARINO DE BERTHA SOCORRO	12202679	8403	EM
498	427	0	PROFESIONAL	MEDICO TOCOPNECICOLOGO	ARIAS JORGE MANUEL	11068233	1473	EM
499	428	0	PROFESIONAL	NUTRICIONISTA	BURCOS MARIA JOSEFIM	12242200	1473	EM
500	429	0	PROFESIONAL	PSICOLOGO	BETANCOUR DE C CLAYTS ESTER	11316010	17520	EM
501	430	0	PROFESIONAL	ASISTENTE SOCIAL	RODRIGUEZ DE ROSA DIANA E	11943877	41003	EM
502	431	0	PROFESIONAL	FARMACOLOGO	VACANTE	0	0	0
503	432	0	PROFESIONAL	JEFE DE SECTOR ODONTOLOGIA	CASTELLO JOSE MANUEL	7244499	24147	EM
504	0	72	JEFE DE SECTOR	ODONTOLOGO	CASTELLO JOSE MANUEL	7244499	24147	EM
505	433	0	PROFESIONAL	ODONTOLOGO	BAILE ALFREDO	7235845	45741	EM
506	434	0	PROFESIONAL	ODONTOLOGO	BAILE ALFREDO	7235845	45741	EM
507	435	0	PROFESIONAL	ODONTOLOGO	SLUFF FERDINTE C	8172089	12500	EM



ES COPIA
RINA R. DE TORRES
Numeración Gral. Leyes y Decretos
Secretaría Gral. de la Gobernación

DECRETOS



6 4 DIRECCION DE PRIMER NIVEL DE ATENCION

ORD. ORDEN UBICACION ESCALAFONARIA DENOMINACION
SEC. CARGO FUNC.

508	436	0 PROFESIONAL	ODONTOLOGO	MARTINEZ RIOS CRISTELA	11943820	17079	832
509	437	0 TECNICO	ASISTENTE DENTAL	BRANDS JUSTINA ANTONIA	5472343	82582	120
510	0	73 JEFE DE SECTOR	JEFE DE SECTOR LABORATORIO	VILLALBA ANA MARIA F	10005920	56005	331
511	438	0 PROFESIONAL	BIODINAMICO	VILLALBA ANA MARIA F	10005920	56005	331
512	439	0 PROFESIONAL	BIODINAMICO	MEREDA DE CUEVAS NABEL	13845396	1427	330
513	440	0 PROFESIONAL	BIODINAMICO	CHEMULAS DE F IRIENE P	12131731	54897	339
514	441	0 TECNICO	TECNICO DE LABORATORIO	VACANTE	0	0	0
515	442	0 TECNICO	AUXILIAR DE LABORATORIO	GUTIERREZ ISRAEL A	14382961	66075	110
516	443	0 TECNICO	AUXILIAR DE LABORATORIO	VACANTE	0	0	0
517	0	74 PROGRAMA	JEFE DE PROG. AT. DE LA SALUD C. S. DE 10	CRANADOS MANUEL	7241777	24484	638
518	444	0 PROFESIONAL	MEDICO PEDIATRA	PASTORE LILIANA ELVIRA	12469349	72537	333
519	445	0 PROFESIONAL	MEDICO PEDIATRA	TALIA DE SOTO BARGAMA CRISTINA	11230503	8215	330
520	446	0 PROFESIONAL	MEDICO TOCOCINCOLOGO	ROLAS JULIO ADOLFU	10167684	72053	332
521	447	0 PROFESIONAL	NUTRICIONISTA	PAOLOLI CLAUDIA E	16883272	35909	638
522	448	0 PROFESIONAL	PSICOLOGO	GUERRA ROSA RANCHA	5407224	9478	330
523	449	0 PROFESIONAL	ENFERMERO	1659143	64405	629	
524	450	0 ENFERMERA	ENFERMERO	12409380	10492	620	
525	451	0 ENFERMERA	ENFERMERO	16282626	18476	624	
526	452	0 ENFERMERA	AUXILIAR DE ENFERMERIA	CRUZ DE O FANAT SUSANA	13593377	10894	610
527	453	0 ENFERMERA	AUXILIAR DE ENFERMERIA	POCA DE O TESSA BETINA	11515860	54028	618
528	454	0 ENFERMERA	AUXILIAR DE ENFERMERIA	COBDE ELBA DEL VALLE	840794	55728	618
529	455	0 ENFERMERA	AUXILIAR DE ENFERMERIA	VITORES DE C DORA	3394416	54337	610
530	456	0 ENFERMERA	AUXILIAR DE ENFERMERIA	MARQUEZ LEONOR T	13973482	83258	618
531	457	0 ENFERMERA	AUXILIAR DE ENFERMERIA	ANADOR HAGO ANADOR	0	0	0
532	458	0 ADMINISTRATIVO	AUXILIAR ADMINISTRATIVO	VACANTE	13221179	80792	462
533	459	0 ADMINISTRATIVO	AUXILIAR ADMINISTRATIVO	ARCOTTA MARIA STELLA	5405299	82786	416
534	460	0 MANTENIMIENTO	PERSONAL DE SERVICIOS	CARO INES ROSA	6383706	66448	618
535	461	0 MANTENIMIENTO	PERSONAL DE SERVICIOS	VACANTE	0	0	0
536	0	75 JEFE DE SECTOR	JEFE DE SECTOR ODONTOLOGIA	MAYAS DE BEROHAN ROSA	13247991	82471	632
537	462	0 PROFESIONAL	ODONTOLOGO	PEREIRA ROSAS MARIA	11944706	82391	632
538	463	0 TECNICO	ASISTENTE DENTAL	ABANGURI DE R RITA	6159004	21290	118
539	464	0 TECNICO	ASISTENTE DENTAL	PARADA DE CALVA LUISA B	8784084	21483	118
540	465	0 TECNICO	JEFE DE PROG. AT. DE LA SALUD C. S. DE 11	5983920	34147	631	
541	0	76 PROGRAMA	ODONTOLOGO	JUJE DE PROBLEMO CELIA ISRAEL	10787164	9534	630
542	466	0 PROFESIONAL	MEDICO CLINICO	CARRICO DE VIDAS MARIE E	8147116	82440	632
543	467	0 PROFESIONAL	MEDICO PEDIATRA	PIJUN ALBERTO H	1712100	82228	632
544	468	0 PROFESIONAL	MEDICO TOCOCINCOLOGO	REGO JUAN LUCIANO	8666308	82407	632
545	469	0 PROFESIONAL	PSICOLOGO	VALDIVIEO DE R MARIA S	5679784	34223	632
546	470	0 PROFESIONAL	ENFERMERO	ESTRAJA B ELIZABETH OLIVERA	1898999	65067	628
547	471	0 ENFERMERA	ENFERMERO	MARCELLI ROSA VICENTA	13917256	82386	632
548	472	0 ENFERMERA	AUXILIAR DE ENFERMERIA	ARTAS DE P BEATRIZ	4586403	19497	618
549	473	0 ENFERMERA	AUXILIAR DE ENFERMERIA	BURGOS MOREN DE CARMEN	6446584	9078	610
550	474	0 ENFERMERA	AUXILIAR DE ENFERMERIA	CHACARA DE L MARCARITA	11241812	45777	618
551	475	0 ENFERMERA	AUXILIAR DE ENFERMERIA	ALACORN RUBEN DE COLLIS EXULTRIA	18418285	9101	610
552	476	0 ENFERMERA	AUXILIAR DE ENFERMERIA	GARCIA DE RIVERO ROSA	11523871	66619	629
553	477	0 ENFERMERA	AUXILIAR DE ENFERMERIA	MAMANI DE CHAVEZ YOLANDA A	5891145	10889	620
554	478	0 ENFERMERA	AUXILIAR ADMINISTRATIVO	CARDONA DE SERRANO MARTA A	6194689	82122	462
555	479	0 ADMINISTRATIVO	AUXILIAR ADMINISTRATIVO	OSSARCON DE A ANA LUISA	10100823	54378	410
556	480	0 ADMINISTRATIVO	PERSONAL DE SERVICIOS	FLORES NELGAR OLGA	1934404	926	610
557	481	0 MANTENIMIENTO	PERSONAL DE SERVICIOS	ALAYTA DE TORRES ANA MARIA	4639372	19882	618
558	482	0 MANTENIMIENTO	PERSONAL DE SERVICIOS				

C.A.B.I.L.L. LEGA-0 ASI
D HRS. APELLIDOS Y NOMBRES
I. CUM.

ES COPIA

RINA R. DE TORRES
Numeración Gral. Leyes y Decretos
Secretaría Gral. de la Gobernación

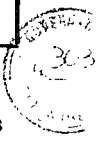

6. 4 DIRECCION DE PRIMER NIVEL DE ATENCION

ORD. ORDEN ORIENT. UBICACION ESCALA/GRADERIA DENOMINACION
SEC. CARGO FUNC.

ORD.	ORDEN	UBICACION	ESCALA/GRADERIA	DENOMINACION	SEC.	CARGO	FUNC.	RES.	APELLIDOS Y NOMBRES	I	COM.	C.U.I.L.L.	EDAD	ASC.
589	0	77	JEFE DE SECTOR	JEFE DE SECTOR ODONTOLOGIA					RIOS DE SÁVE EVA			10581457	8458	P30
590	483	0	PROFESIONAL	ODONTOLOGO					RIOS DE SÁVE EVE			10581457	8458	P30
591	484	0	PROFESIONAL	ODONTOLOGO					DE LA TORRE MARTO J V			14323477	9253	P30
592	485	0	PROFESIONAL	ODONTOLOGO					BASECO LUIS EDUARDO			13795677	8867	P30
593	486	0	TECNICO	ASISTENTE DENTAL					RAMON DE C. IRIARTE			11539199	2783	T1-
594	487	0	TECNICO	ASISTENTE DENTAL					MARTINEZ ROSA			14484340	5755	T2-
595	0	78	PROGRAMA	JEFE DE PROG. AT. DE LA SALUD C. S. N° 12					MARTINEZ ROSA			5884298	5884	P30
596	488	0	PROFESIONAL	MEDICO CLINICO					MARTINEZ MARTO R			12712199	8924	P30
597	489	0	PROFESIONAL	MEDICO PEDIATRA					MUÑOZ DE BARRIOS SILVIA H			12994417	8254	P32
598	490	0	PROFESIONAL	MEDICO TOXICOLOGICO					GARCIN DAVID EDUARDO			11293888	4575	P31
599	491	0	PROFESIONAL	NUTRICIONISTA					ROBERTS DE P. SMITH C			13347113	8192	P32
600	492	0	PROFESIONAL	PSICOLOGO					ALEJANDRO MIGUEL DANIEL			14865014	8929	P30
601	493	0	ENFERMERA	AUXILIAR DE ENFERMERIA					COURNIO ELVIRA ESTER			16452820	8928	P30
602	494	0	ENFERMERA	AUXILIAR DE ENFERMERIA					CUTIESEZ MONTECITA DEL V			17941077	5436	P30
603	495	0	ENFERMERA	AUXILIAR DE ENFERMERIA					ESCOROH DE T. MARTA			6473464	1182	P10
604	496	0	ENFERMERA	AUXILIAR DE ENFERMERIA					AMEZANA ROZO DE H LUJ			17313181	6468	P10
605	497	0	ENFERMERA	AUXILIAR DE ENFERMERIA					CACHARANI BETTY BEATRIZ			12465894	8102	P10
606	498	0	ENFERMERA	AUXILIAR DE ENFERMERIA					SAA DE YAPERA MARIA ROSA			11156487	2482	P10
607	499	0	ENFERMERA	AUXILIAR DE ENFERMERIA					MONTOYA DE B. ANN MARIA			4986219	7276	P10
608	500	0	ENFERMERA	AUXILIAR DE ENFERMERIA					VILE DE REINABAY LILLIANA			13977105	8199	P10
609	501	0	ENFERMERA	AUXILIAR ADMINISTRATIVO					CHENENT DE CH BEATRIZ			4774616	5304	P2-
610	502	0	ADMINISTRATIVO	AUXILIAR ADMINISTRATIVO					JIMENEZ ANGEL M			5604713	8248	P10
611	503	0	ADMINISTRATIVO	AUXILIAR ADMINISTRATIVO					VAZQUEZ JUANA			4770840	6238	P10
612	504	0	MANTENIMIENTO	PERSONAL DE SERVICIOS					VAZANTE			4433328	2421	P10
613	505	0	MANTENIMIENTO	PERSONAL DE SERVICIOS					GOMEZ DELIA FRANCISCA			13548859	8219	P32
614	0	79	JEFE DE SECTOR	JEFE DE SECTOR ODONTOLOGIA					SORIA DE JANCOS GRACIELA F			13548859	8219	P32
615	506	0	PROFESIONAL	ODONTOLOGO					SORIA DE JANCOS GRACIELA F			13548859	8219	P32
616	507	0	PROFESIONAL	ODONTOLOGO					VALANTE			0	0	0
617	508	0	TECNICO	ASISTENTE DENTAL					VILLABRAL DE SORIA LEONOR			1783382	2728	P10
618	0	80	JEFE DE SECTOR	JEFE DE SECTOR CENTRO DE SALUD N° 13					MUNERA ANAOLDO BELARMINO			7261879	1428	P30
619	509	0	PROFESIONAL	PROFESIONAL ASISTENTE					FABIANO DE DAVID CLAUDIA E			17051968	1849	P30
620	510	0	PROFESIONAL	MEDICO CLINICO					MUNERA ANAOLDO BELARMINO			7261879	1428	P30
621	511	0	PROFESIONAL	MEDICO PEDIATRA					BEJARANO DE P. MARIA LUISA			11892897	6052	P30
622	512	0	PROFESIONAL	MEDICO TOXICOLOGICO					MILTA DANIEL FRANCISCO			14178151	7438	P30
623	513	0	ENFERMERA	ENFERMERO					MAHANI DE GUERRA MARCELINA			3705488	6294	P30
624	514	0	ENFERMERA	AUXILIAR DE ENFERMERIA					SANTILLAN DE PRIETO MARIA			4988210	2782	P30
625	515	0	ENFERMERA	AUXILIAR DE ENFERMERIA					ACOSTA OLA ROSALBA			6447688	2489	P20
626	516	0	ENFERMERA	AUXILIAR DE ENFERMERIA					QUILLON DE C. JUANA			5013997	1997	P10
627	517	0	ENFERMERA	AUXILIAR DE ENFERMERIA					MORGADO DE R. MARTA			6133162	6694	P30
628	518	0	ENFERMERA	AUXILIAR DE ENFERMERIA					BAERTS MARIA ESTELIA			10451887	7231	P10
629	519	0	ENFERMERA	AUXILIAR DE ENFERMERIA					MAHANI MARTA ESTER			11986089	5532	P30
630	520	0	ENFERMERA	AUXILIAR DE ENFERMERIA					CAJESSE MARILDE R			14709401	7278	P10
631	521	0	ADMINISTRATIVO	AUXILIAR ADMINISTRATIVO					TABOATA DE V. JUSTA			6511882	1956	P30
632	522	0	ADMINISTRATIVO	AUXILIAR ADMINISTRATIVO					TORRES LAURA DOMINICA			11083202	10834	P10
633	523	0	MANTENIMIENTO	PERSONAL DE SERVICIOS					ABAN SILVIA BEATRIZ			10953919	6641	P30
634	524	0	MANTENIMIENTO	PERSONAL DE SERVICIOS					RODRIGUEZ BASILIO			7224487	6639	P30
635	0	81	PROGRAMA	JEFE DE PROG. AT. DE LA SALUD C. S. N° 14					MUÑOZ DE BARRIOS SILVIA M.			13994417	8254	P32
636	525	0	PROFESIONAL	MEDICO CLINICO					FLORES CESAR ALBERTO			1194293	1042	P30
637	526	0	PROFESIONAL	MEDICO PEDIATRA					VACANTE			0	0	0
638	527	0	PROFESIONAL	MEDICO TOXICOLOGICO					ROJAS SILVIO ROBERTO			11281784	4597	P32
639	528	0	PROFESIONAL	NUTRICIONISTA					TORRES RENARRITA F			13576344	5488	P30



[Handwritten signature and scribbles over the bottom of the page.]

DECRETO N°

1034

304

ES COPIA
[Handwritten signature]
 RINA R. DE TORRES
 Numeración Gral. Leyes y Decretos
 Secretaría Gral. de la Gobernación



C.U.I.L.L. LEASO ASC



6 4 DIRECCION DE PRIMER NIVEL DE ATENCION

NO. ORDEN SERIE INSERCIÓN ESCALAFONARIA REMUNERACIÓN

SEC. CARGO FUNC.

C.R.L.L. LEGADO AS

Table with columns for No., Orden, Serie, Inscripción, Escalafonaria, Remuneración, Sec., Cargo, Func., and Name. It lists various professionals and their details.

DECRETO N° 1034

305

ES COPIA

RINA R. DE TORRES
Numeración Gral. Leyes y Decretos
Secretaría Gral. de la Gobernación



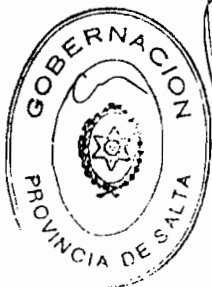

6 4 DIRECCION DE PRIMER NIVEL DE ATENCION

MS. ORDEN UBICACION ESCALAFONARIA REMUNERACION
 REC. CARGO FUNC.

MS.	ORDEN	UBICACION	ESCALAFONARIA	REMUNERACION	REC.	CARGO	FUNC.
640	0	84	JEFE DE SECTOR	0			
641	577	0	PROFESIONAL	72520 P20		MORELLI DE E. MARIA C	
642	576	0	PROFESIONAL	72520 P20		MORELLI DE E. MARIA C	
643	578	0	PROFESIONAL	82116 P2E		ALCIBES AMELIA BERTI	
644	580	0	PROFESIONAL	13918357		CARIZO DE FARIAS CLAUDI	
645	581	0	TECNICO	4767999		REZETTE DE LL. MARIA C	
646	582	0	TECNICO	4980026		COLQUE DE C. MARIA E	
647	0	85	JEFE DE SECTOR	1255246		FERNANDEZ DE LETIA MELIHA	
648	583	0	PROFESIONAL	11785844		CASTRO DE FINELLI CRISTINA S	
649	584	0	PROFESIONAL	11785844		CASTRO DE FINELLI CRISTINA S	
670	585	0	PROFESIONAL	14172882		GUTIERREZ DE ELLERO CARMEN	
671	586	0	TECNICO	18759295		SANCHEZ MEGRETTE DE OLGA DELA	
672	587	0	TECNICO	18724246		SUBIAURIBE DE VARGAS C	
673	588	0	TECNICO	8244439		PEÑIETRA MARIO P	
674	0	85	PSICOMOTORA	0		VACANTE	
675	589	0	PROFESIONAL	12650990		ARMANDO DE TORRES LIDIA ESTER	
676	590	0	PROFESIONAL	14353056		AGUIÑALDE DE C. ELSA R	
677	591	0	PROFESIONAL	10644744		JABEZ CRISTINA L	
678	592	0	PROFESIONAL	17782334		ALFARO DE T. IRENA VICENTIA	
679	593	0	PROFESIONAL	0		VACANTE	
680	594	0	PROFESIONAL	0		VACANTE	
681	595	0	PROFESIONAL	0		VACANTE	
682	596	0	PROFESIONAL	0		VACANTE	
683	597	0	ENFERMERA	12720185		PAZ DE AYODEO MARTA	
684	598	0	ENFERMERA	5672751		VILLARREVA DE L. TERESA	
685	599	0	ENFERMERA	14789323		EROLUZZI ANA MARIA DEL R	
686	600	0	ENFERMERA	5415401		RAZIEL DE T. JULIA	
687	601	0	ENFERMERA	1232162		POLOJAN DE F. OLGA	
688	602	0	ENFERMERA	4872284		CAMPES MARTHA DEL C	
689	603	0	ENFERMERA	5095668		CARTEA DE M. RAHONA	
690	604	0	ENFERMERA	5123512		AGUIERO DE R. CELIA	
691	605	0	ENFERMERA	5604707		CRUZ DE FORTINADO CRISTINA	
692	606	0	ENFERMERA	5890990		COOBY DE MIRANDA MARTA	
693	607	0	ENFERMERA	11944270		TARGAY DE PISTHA ARSENIA	
694	608	0	ENFERMERA	5819115		RELOJ DE RESSERA ILLA	
695	609	0	ADMINISTRATIVO	13791601		CARTEA MARTHA	
696	610	0	MANTENIMIENTO	1791894		PALMADDO DE F. CARMEN	
697	0	87	JEFE DE SECTOR	4847205		ARSENIO ELISA BEATRIZ	
698	611	0	PROFESIONAL	5672665		ARCE DE V. NORMA DNEI	
699	612	0	PROFESIONAL	8171039		TINTE JUAN RICARDO	
700	613	0	TECNICO	11824377		PEHALVA PEDRO PABLO	
701	614	0	TECNICO	16899071		SORDO ABEL ANIBAL	
702	615	0	PROFESIONAL	18725902		CEPEREA DE S. SONIA	
703	616	0	PROFESIONAL	18172848		VACANTE	
704	617	0	TECNICO	37995 P2C		NOBET LUIS MILTON	
705	618	0	TECNICO	0		VACANTE	
706	619	0	TECNICO	17501016		CARSTO RUBEN	
707	620	0	PROFESIONAL	14515484		SOZA OLGA VICENTES	
708	621	0	PROFESIONAL	8175933		ALVAREZ RAMON MARIO	
709	622	0	PROFESIONAL	11562712		FONZARI JOSE SANTIAGO	
710	623	0	PROFESIONAL	18175931		ALVAREZ RAMON MARIO	
711	624	0	PROFESIONAL	8175932		FARIAS ANDRETO FRANCISCO	

E.L.U.I.L. LEGADO AS

DECRETO N° 1034

306

ES COPIA
 RINA R. DE TORRES
 Numeración Gral. Leyes y Decretos
 Secretaría Gral. de la Gobernación

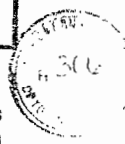



6 4 DIRECCION DE PRIMER NIVEL DE ATENCION

ORD. ORDEN ORDEN UBICACION ESCUELA/OPORTA MEMORIAMEN
SEC. LENG PDMC.

D NRS. APELLIDOS Y NOMBRES
I CUI.

C. SOCIAL LEGADO SEC

ORD.	ORDEN	ORDEN	UBICACION	ESCUELA/OPORTA	MEMORIAMEN	D NRS.	APELLIDOS Y NOMBRES	I CUI.	LEGADO	SEC
711	622	0	PROFESIONAL				LEAL DE REALES MATIVADO	1181889	1855	23A
712	623	0	PSICOLOGO				VACANTE	0	0	0
713	624	0	PROFESIONAL				VACANTE	0	0	0
714	625	0	ENFERMERA				ROBERTO DE VERA ENNA	5084144	6459	EST
715	626	0	ENFERMERA				AGUIRRE DE VEGA MARGARITA	5114117	5700	EL
716	627	0	ENFERMERA				FERNANDEZ DE CONZALEZ ESTELA	6133410	6201	ESC
717	628	0	ENFERMERA				RETUOSO DE PESEZ ELVIRA	14488059	3632	EL
718	629	0	ENFERMERA				CALUMAS DE A MORSA	16304351	5197	EID
719	630	0	ENFERMERA				ARJAS DE MAYA JASNA M	5201080	12103	EIO
720	631	0	ENFERMERA				ALBARRACIN BARBORA ROSA	10738750	2732	EL
721	632	0	ENFERMERA				MARTINEZ PAULINA A	16128876	8123	EIE
722	633	0	ADMINISTRATIVO				JUREZ DE S HEREDIA E	6383750	2796	ACC
723	634	0	ADMINISTRATIVO				MILANNA SANDRA ROSEI	20919613	5487	ACC
724	635	0	MANTENIMIENTO				LUBA DE GARCIA EVELYNA H	5043385	3422	ML
725	636	0	MANTENIMIENTO				ANTONICETTI ANA MARILEU	5627935	1908	ML
726	637	0	MANTENIMIENTO				SIARES JOSE MANUEL	8165259	1792	ML
727	638	0	JEFE DE SECTOR				MELINS LIDIA CAROLIN	1128324	1949	P33
728	638	0	PROFESIONAL				MELINS LIDIA CAROLIN	6133168	1649	P3E
729	639	0	TECNICO				ASAN DE GUTIERREZ SILVIA WENDI	1128324	2761	TL
730	640	0	JEFE DE SECTOR				ZENTENO FEDERICO R	7264211	1954	P31
731	640	0	PROFESIONAL				ARIAS MANUEL EDUARDO	6133168	3157	P31
732	641	0	PROFESIONAL				MARTINEZ MORSA	5084275	5504	P3H
733	642	0	ENFERMERA				LEAL MANUEL ESTER	14708118	2754	E3E
734	643	0	ENFERMERA				ARTIAGA MELINA Y	14994828	8078	E3E
735	644	0	TECNICO				MORESI ISABEL NYRIM	18412155	1031	110
736	645	0	TECNICO				CARO CLAUDY JUSTINA	16888707	1134	124
737	646	0	MANTENIMIENTO				GUTIERREZ LUCIA MACARIA	14303173	8677	1E
738	647	0	MANTENIMIENTO				ASERNA RAMON ANSEL	6163779	7239	MF
739	648	0	ADMINISTRATIVO				COLO FLACURO BALTIVAR	11538426	6214	ACC
740	649	0	ENFERMERA				GUAI VIDUEL ANSEL	12138104	7219	E1C
741	650	0	PROFESIONAL				GUAI VIDUEL ANSEL	7264167	3429	P31
742	650	0	PROFESIONAL				ROFANO ALBA VIDOLETA	7264167	3429	P31
743	651	0	ENFERMERA				DE CAROLIS DE N SILVIA	11595104	4938	ELH
744	651	0	PROGRAMA				DE CAROLIS DE N SILVIA	12714229	8104	P3E
745	652	0	PROFESIONAL				GOMEZ DOMINGO OSCAR	12149522	8174	P3E
746	653	0	PROFESIONAL				VACANTE	0	0	0
747	654	0	PROFESIONAL				VACANTE	0	0	0
748	655	0	PROFESIONAL				VACANTE	0	0	0
749	656	0	PROFESIONAL				VACANTE	0	0	0
750	657	0	PROFESIONAL				VACANTE	0	0	0
751	658	0	ENFERMERA				PONCE DE JIMENEZ ROSA	5272529	1910	ELJ
752	659	0	ENFERMERA				QUARTAY DE RAMOS MARTA	12790876	6419	E1F
753	660	0	ENFERMERA				LOPEZ PATRICIA N	16060353	5483	E1D
754	661	0	ENFERMERA				ZAMBRANO ALICIA	17131286	2910	E1C
755	662	0	ENFERMERA				GUTIERREZ MARL LITIANA	17656171	5432	E1D
756	663	0	ENFERMERA				GARRIGO MELINA BEATRIZ	20124030	5430	E1D
757	664	0	ENFERMERA				BALLARON DE NEGRO FANSTINA	3874402	1420	EL
758	665	0	ENFERMERA				MERCADO MORIN ESTELA	13762278	1452	E1E
759	666	0	ENFERMERA				XIVERO LUCIANA	6403237	5523	E1E
760	667	0	ENFERMERA				PISTIER MACILINDA	12662562	2980	A1P
761	668	0	ADMINISTRATIVO				FRAYO RUBEN ANTONIO	18501608	5431	ACC

307

ES COPIA

Edith Lopez

RINA R. DE TORRES
Numeración Gral. Leyes y Decretos
e. e. e. Gral. de la Gobernación





6.4 DIRECCION DE PRIMER NIVEL DE ATENCION

ORD. ORDEN ORDEN VIGILACION ESCALAFONARIA DENOMINACION

SEC. CARGO FUNC.

ORD.	ORDEN	ORDEN VIGILACION	ESCALAFONARIA	DENOMINACION
742	659	0	MANTENIMIENTO	PERSONAL DE SERVICIOS
743	670	0	MANTENIMIENTO	PERSONAL DE SERVICIOS
744	671	0	MANTENIMIENTO	CHOFER
745	672	0	MANTENIMIENTO	CHOFER
746	673	0	MANTENIMIENTO	CHOFER
747	674	0	MANTENIMIENTO	CHOFER
748	0	94	JEFE DE SECTOR	JEFE DE SECTOR ODONTOLOGIA
749	675	0	PROFESIONAL	ODONTOLOGO
776	676	0	TECNICO	ASISTENTE DENTAL
771	677	0	95 JEFE DE SECTOR	JEFE DE SECTOR CENTRO DE SALUD N° 25
772	0	0	PROFESIONAL	PROFESIONAL ASISTENTE
773	678	0	PROFESIONAL	MEDICO GENERAL
774	679	0	PROFESIONAL	ENFERMERO
775	680	0	ENFERMERIA	ENFERMERA
776	681	0	ENFERMERIA	AUXILIAR DE ENFERMERIA
777	682	0	ENFERMERIA	PERSONAL DE SERVICIOS
778	683	0	MANTENIMIENTO	AUXILIAR ADMINISTRATIVO
779	684	0	ADMINISTRATIVO	JEFE DE SECTOR CENTRO DE SALUD N° 26
1700	0	96	JEFE DE SECTOR	PROFESIONAL ASISTENTE
781	685	0	PROFESIONAL	MEDICO GENERAL
782	686	0	PROFESIONAL	ENFERMERO
783	687	0	PROFESIONAL	ENFERMERA
784	688	0	ENFERMERIA	AUXILIAR ADMINISTRATIVO
785	689	0	ENFERMERIA	PERSONAL DE SERVICIOS
786	690	0	ENFERMERIA	AUXILIAR ADMINISTRATIVO
787	691	0	MANTENIMIENTO	AUXILIAR ADMINISTRATIVO
788	692	0	ADMINISTRATIVO	AUXILIAR ADMINISTRATIVO
789	693	0	ADMINISTRATIVO	AUXILIAR ADMINISTRATIVO
790	694	0	ADMINISTRATIVO	AUXILIAR ADMINISTRATIVO
791	695	0	MANTENIMIENTO	PERSONAL DE SERVICIOS
792	696	0	MANTENIMIENTO	PERSONAL DE SERVICIOS
793	697	0	MANTENIMIENTO	PERSONAL DE SERVICIOS
794	698	0	MANTENIMIENTO	ENFERMERO
795	699	0	ENFERMERIA	ENFERMERA
796	700	0	ENFERMERIA	ENFERMERO
797	701	0	ENFERMERIA	ENFERMERO
798	702	0	ENFERMERIA	ENFERMERO
799	703	0	ENFERMERIA	ENFERMERO
800	704	0	ENFERMERIA	ENFERMERO
801	705	0	ENFERMERIA	ENFERMERO
802	706	0	ENFERMERIA	AUXILIAR DE ENFERMERIA
803	707	0	ENFERMERIA	AUXILIAR DE ENFERMERIA
804	708	0	ENFERMERIA	AUXILIAR DE ENFERMERIA
805	709	0	ENFERMERIA	JEFE DE PROG. AT. DE LA SALUD C. S. N° 27
806	0	97	PROGRAMA	MEDICO CLINICO
807	710	0	PROFESIONAL	MEDICO CLINICO
808	711	0	PROFESIONAL	MEDICO PEDIATRA
809	712	0	PROFESIONAL	MEDICO PEDIATRA
810	713	0	PROFESIONAL	MEDICO TOCOLOGICO
811	714	0	PROFESIONAL	MEDICO TOCOLOGICO

C.U.I.L. LEGADO ASC

D. NRS. APELLIDOS Y NOMBRES

I. CUM.

4314843	7171	MIE	MANANI LIVOTINA
1084988	3875	MIC	FLORES REVITO
1152895	5442	MID	ROALES ROSALBA ANTONIO
817210	8218	MIC	CHERRERO ELEONORO
765035	1320	MID	BARRETTA JUAN JOSE
423335	10415	MIC	GUSTON PABLO
8233468	8082	P31	MINOLI FERNANDO Y
8233468	8082	P31	MINOLI FERNANDO Y
1802867	1748	P39	CONAZEL DIEZ JOSEFINA
1206474	8649	T1E	SOSA ANTONIA ENCILLIA
1221203	8092	P3E	CAJAL CARO ALBERTO N
1221203	8092	P3E	CAJAL CARO ALBERTO N
0	0	0	VACANTE
4770857	9863	C2L	CHAVEZ DE CHOCURY JOSEFINA
4874749	1959	E1K	MOSERO DE SOSA MARIA
1725492	9858	E1D	TAPIA MARIA ESTHER
10581098	1425	N1P	LEONORO DE RAMIREZ ANGELA
13042657	3157	A1D	ROALES P DE C ANA MARIA
12017814	5490	P3C	EL MONICO OLGA REBECA
12017814	5490	P3C	EL MONICO OLGA REBECA
4620235	9888	P31	LIMARES RODRIGUEZ VICTOR
12790334	8162	P3E	MOTOS ROSA ELIZABETH
1872042	1808	E1A	CASTRO PABLO LUZ
2233385	17825	E1A	TORRES CAROLINA DEL LUJAN
16158868	6410	A5F	MAYORO DE BALSAMAR MEDIT
6727423	1108	M1D	CHAVARRA OLGA HORTENCIA
1249628	8123	A1E	POVISA DE PECA OLGA DEL VALLE
1081017	8123	A1E	POVISA DE PECA OLGA DEL VALLE
5891098	8123	A1E	GUDMAN DE OYARDO RUTH J
1249628	8123	A1E	ROBERT MARIA CRISTINA
1249628	8123	A1E	ROBERT MARIA CRISTINA
8143868	4437	M1F	ACUÑA MARIUCO ESTERIN
0	0	0	VACANTE
0	0	0	VACANTE
5135407	3624	E2K	FERNANDEZ DE PELAYO CARMEN
5896672	2163	E2K	TERRADA VIOLETA N
10461301	7299	E2F	SERRADUELA DE B MORA DEL
18544144	8115	E2E	DO CAMPO DE TORREALBA MARIA M
18451454	18501	E2A	PELAYO LEONOR BEATRIZ
12439507	45105	E1G	MACANAI HORTENCIA
10836341	81010	E1E	MORALES DE MESAERA SONIA C
0	0	0	VACANTE
4980128	25916	E1J	DOMINGUEZ DE LOPEZ ARGENTINA
10422209	18720	E1K	VELAZ DE MARIANO CRISTINA
1153824	54372	E1G	TAPIA DE C MARIA C
4204215	32444	P3D	CHOCOLU DE A ESTELLA
8284688	72795	P3E	ISLAS ORLANDO HUMBERTO
4243254	8133	P3C	VAZQUEZ RIVARON JUAN CARLOS
1353969	8133	P3E	ARMANDO TORONDO LIDIA ESTER
7978871	11642	P3A	MARISE JOSE ANTONIO
17548043	14961	P3A	RODRIGUEZ DE LAMI ZULEMA

ES COPIA

RINA R. DE TORRES
Numeración Gral. Leyes y Decretos
Secretaría Gral. de la Gobernación





DECRETO N°

1034

309

ES COPIA

Rina R. de Torres
RINA R. DE TORRES
 Numeración Gral. Leyes y Decretos
 Secretaria Gral. de la Gobernación



6 4 DIRECCION DE PRIMER NIVEL DE ATENCION

SEÑ. GRUPO UBICACION ESCALAFONARIA EDIFICACION	EDIFICACION	SEÑ. CARGO FUNC.	SEÑ. APELLIDOS Y NOMBRES I CIA.	SEÑ. LEGAJO USC
812 715	0 PROFESIONAL	0 TECNICO TOXICOLOGICO	VACANTE	0
813 716	0 PROFESIONAL	0 PSICLOGIA	ARE MARIA ELSA DEL VALLE	54132 P/B
814 717	0 PROFESIONAL	0 PSICOLOGO	CHACON MONA LILIANA	33048 P/B
815 718	0 PROFESIONAL	0 ASISTENTE SOCIAL	VACANTE	0
816 719	0 PROFESIONAL	0 FARMACOLOGO	TOLEDO MARIA ROSA	54990 P/B
817 0	98 JEFE DE SECTOR	JEFE DE SECTOR ODONTOLOGIA	ZULETA DE VELLARDO LUCRECIA DEL V	10451075
818 720	0 PROFESIONAL	0 ODONTOLOGO	ZULETA DE VELLARDO LUCRECIA DEL V	62349 P/B
819 721	0 PROFESIONAL	0 ODONTOLOGO	SANCHEZ DE GONZALEZ ALICIA	11592129
820 722	0 PROFESIONAL	0 ODONTOLOGO	COSTANERAS HELO SOCAR	13065453
821 723	0 PROFESIONAL	0 ODONTOLOGO	TORRES DE S BEATRIZ	32793 P/B
822 724	0 TECNICO	ASISTENTE DENTAL	VILLAGRA DE BLANCO BETIA Y	52741 11C
823 725	0 TECNICO	ASISTENTE DENTAL	VACANTE	0
824 0	99 JEFE DE SECTOR	JEFE DE SECTOR LABORATORIO	BULACIO ANAELIA DEL VALLE	18664 P/B
825 726	0 PROFESIONAL	0 BIOQUIMICO	BULACIO ANAELIA DEL VALLE	13006275
826 727	0 PROFESIONAL	0 BIOQUIMICO	HERNANDEZ PEDRO AESTOR	62848 P/B
827 728	0 PROFESIONAL	0 BIOQUIMICO	VACANTE	0
828 729	0 TECNICO	TECNICO DE LABORATORIO	AMERICA MARINA L	12386537
829 730	0 TECNICO	ASISTENTE DE LABORATORIO	ORTIZ DE MALDONADO PATRICIA	37978 11C
830 731	0 TECNICO	ASISTENTE DE LABORATORIO	COMPTON SERGIO A	17906449
831 0	100 PROGRAMA	JEFE DE PROG. AT. DE LA SALUD C. S. N° 28	7434124	54379 119
832 732	0 PROFESIONAL	0 MEDICO CLINICO	OLAIT EDUARDO R	14304273
833 733	0 PROFESIONAL	0 MEDICO CLINICO	VACANTE	0
834 734	0 PROFESIONAL	0 MEDICO PEDIATRA	QUINTI SERGIO A	7434124
835 735	0 PROFESIONAL	0 MEDICO PEDIATRA	RELIHA DE CEDER YVIANA	2228941
836 736	0 PROFESIONAL	0 MEDICO TOXICOLOGICO	SHAYENA NEGRO MARTE	13945374
837 737	0 PROFESIONAL	0 NUTRICIONISTA	VACANTE	0
838 738	0 PROFESIONAL	0 ASISTENTE SOCIAL	PERALTA DE FEDERICA ESTELA	5314146
839 739	0 PROFESIONAL	0 ENFERMERA	RODRIGUEZ DE S AZUCENA	19915362
840 740	0 ENFERMERA	0 ENFERMERA	VILTE LILIA ELSA	42285 22N
841 741	0 ENFERMERA	0 ENFERMERA	ATARSE OLIVIA	11514711
842 742	0 ENFERMERA	0 ENFERMERA	VELAZQUEZ DE ALMAYAT LILIA	13347216
843 743	0 ADMINISTRATIVO	0 ADMINISTRATIVO	CEZAM DE NAVARRO CLARA R	12890134
844 744	0 ADMINISTRATIVO	0 ADMINISTRATIVO	SCURIA PEDRO MARCELO	15799754
845 745	0 ADMINISTRATIVO	0 PERSONAL DE SERVICIOS	CIENA DE NEZA MARIA E	8177143
846 746	0 ADMINISTRATIVO	0 PERSONAL DE SERVICIOS	CORREIROS MARTINA A	5120114
847 0	101 JEFE DE SECTOR	JEFE DE SECTOR ODONTOLOGIA	AYBAR RICARDO FRANCISCO	13701590
848 747	0 PROFESIONAL	0 ODONTOLOGO	AYBAR RICARDO FRANCISCO	62460 11E
849 748	0 PROFESIONAL	0 ODONTOLOGO	POMA DE ROSAS NORICA SUSANA	14845334
850 749	0 TECNICO	ASISTENTE DENTAL	VACANTE	1779971
851 750	0 TECNICO	AGENTE SANTIAGO	CALPUNYAY DE S BEATRIZ	12320274
852 751	0 TECNICO	AGENTE SANTIAGO	RODRIGUEZ ROBERT MELBA	88917 11E
853 752	0 TECNICO	AGENTE SANTIAGO	RODRIGUEZ MARIA TERESA	54713 11C
854 753	0 TECNICO	AGENTE SANTIAGO	VACANTE	0
855 754	0 TECNICO	AGENTE SANTIAGO	VACANTE	0
856 755	0 TECNICO	AGENTE SANTIAGO	VACANTE	0
857 756	0 TECNICO	AGENTE SANTIAGO	VACANTE	0
858 0	102 PROGRAMA	JEFE DE PROG. AT. DE LA SALUD C. S. N° 29	VACANTE	0
859 757	0 PROFESIONAL	0 MEDICO CLINICO	VACANTE	12712109
860 758	0 PROFESIONAL	0 MEDICO CLINICO	FLORES BLASCO MARIA C	54745 P/B
861 759	0 PROFESIONAL	0 MEDICO PEDIATRA	MASCARELLO RODRIGUEZ ROSARIO	12803005
862 760	0 PROFESIONAL	0 MEDICO PEDIATRA	OCAMA PORTINO MARIA JOSE	14845408
863 761	0 PROFESIONAL	0 MEDICO PEDIATRA	CIENEZE DE RUIZ ELDOR E	5237674
864 762	0 PROFESIONAL	0 MEDICO PEDIATRA	TORRES ALIAGA TOMAS	40599 P/B
865 763	0 PROFESIONAL	0 MEDICO PEDIATRA		62564 P/B

ES COPIA
RINA R. DE TORRES
Numeración Gral. Leyes y Decretos
Secretaría Gral. de la Gobernación



6. 4. DIRECCION DE PRIMER NIVEL DE ATENCION

460. UBICACION ESCALAFONARIA DENOMINACION

SEC. CARGO FUNC.

C. U. L. L. LEG. 4. 4. 52

D. HRS. MELLIZOS Y MOMBRES
I. CUR.

863	761	0	PROFESIONAL	MEXICO TOCOTECNOLOGO	FRANCOLA RAFAEL MOMBRESIU	11748042	81632	PSE
864	762	0	PROFESIONAL	NUTRICIONISTA	RANDON ARIADNA N	16128277	9924	PSE
865	763	0	PROFESIONAL	PSICOLOGO	FLORES RAULSO MARIA C	12712199	54745	PSE
866	764	0	EMERGENCIA	AUXILIAR DE ENFERMERIA	ARREDO DE CABRAL AHA	6179369	54349	EIO
867	765	0	EMERGENCIA	AUXILIAR DE ENFERMERIA	QUILLPOLOR DE B SARIINA	11282373	82004	EIE
868	766	0	EMERGENCIA	AUXILIAR DE ENFERMERIA	TAPIA DE BERNON BEATRIZ	12712592	8645	EIO
870	768	0	EMERGENCIA	AUXILIAR DE ENFERMERIA	ARCANUM DE CAMARIDES ESTER	14174142	42934	EIO
871	769	0	EMERGENCIA	AUXILIAR DE ENFERMERIA	MANNIT DE LOPEZ JOSEFINA	6070449	18471	EIA
872	770	0	EMERGENCIA	AUXILIAR DE ENFERMERIA	COLQUE ENRIQUE VINCINIO	20392591	54094	EIO
873	771	0	EMERGENCIA	AUXILIAR DE ENFERMERIA	VACANTE	0	0	C
874	772	0	EMERGENCIA	AUXILIAR DE ENFERMERIA	VACANTE	0	0	0
875	773	0	ADMINISTRATIVO	AUXILIAR DE ENFERMERIA	SALVA MIELES DEL VALLE	11322254	32765	ALC
876	774	0	ADMINISTRATIVO	AUXILIAR ADMINISTRATIVO	MERINO GRACIELA DEL Y	14489919	6229	ALC
877	775	0	ADMINISTRATIVO	PERSONAL DE SERVICIOS	CORIO DE OLIVERA ELBA B	6383511	32744	ALC
878	776	0	ADMINISTRATIVO	PERSONAL DE SERVICIOS	VACANTE	0	0	0
879	777	0	JEFE DE SECTOR	JEFE DE SECTOR ODONTOLOGIA	KILLER CONRADO ENRIQUE	7258491	32815	PSE
880	777	0	PROFESIONAL	ODONTOLOGO	KILLER CONRADO ENRIQUE	7258491	32815	PSE
881	778	0	JEFE DE SECTOR	ASISTENTE DENTAL	RECORADO SARA INDIANITA	4613793	62350	ALC
882	779	0	JEFE DE SECTOR	JEFE DE SECTOR CENTRO DE SALUD N° 30	HACERIEZ DE LOPEZ MARIA E	5179462	55640	PSE
883	779	0	PROFESIONAL	PROFESIONAL ASISTENTE	HACERIEZ DE LOPEZ MARIA E	5179462	55640	PSE
884	780	0	EMERGENCIA	AUXILIAR DE ENFERMERIA	VACANTE	0	0	0
885	781	0	EMERGENCIA	AUXILIAR DE ENFERMERIA	HACERIEZ DE LOPEZ LIDIA	6346892	7973	EIO
886	782	0	EMERGENCIA	AUXILIAR DE ENFERMERIA	VACANTE	0	0	0
887	782	0	PROFESIONAL	JEFE DE PROG. AT. N. LA SALUD C. S. N° 31	GOTTIA DE RIVERO MARIA SUSANA	13347443	81389	PSE
888	783	0	PROFESIONAL	MEXICO CLINICO	CUEVAS DE ALVAREZ SILVIA	16540549	14800	PSE
889	784	0	PROFESIONAL	MEXICO PEDIATRA	RIVERO OSCAR DAVID	12712150	72654	PSE
890	785	0	PROFESIONAL	MEXICO TOCOTECNOLOGO	ALVAREZ RAMIRO A	12796235	32849	PSE
891	786	0	PROFESIONAL	MEXICO TOCOTECNOLOGO	GOTTIA DE RIVERO MARIA SUSANA	13347443	81389	PSE
892	787	0	PROFESIONAL	ASISTENTE SOCIAL	SUAREZ DE CINE SILVIA	3747510	19830	PSE
893	788	0	EMERGENCIA	EMERGENSO	VACANTE	0	0	0
894	789	0	EMERGENCIA	AUXILIAR DE ENFERMERIA	MARTELLI MABEL N	5749724	34746	EIO
895	790	0	EMERGENCIA	AUXILIAR DE ENFERMERIA	COLQUE ALICIA DEL CARMEN	11658184	54345	EIO
896	791	0	ADMINISTRATIVO	AUXILIAR ADMINISTRATIVO	CASTILLO NORMA MELINA	17581025	12075	EIO
897	792	0	ADMINISTRATIVO	AUXILIAR ADMINISTRATIVO	FIGUEROA DE ARROYO FIDESIA	10261984	74771	ALC
898	793	0	ADMINISTRATIVO	AUXILIAR ADMINISTRATIVO	TEDORO DE ABET ELORZA JESUS	13449885	54229	ALC
899	794	0	ADMINISTRATIVO	PERSONAL DE SERVICIOS	ANGEL ELBA ANGELICA	5899889	82622	MI
900	795	0	JEFE DE SECTOR	JEFE DE SECTOR ODONTOLOGIA	LIEDOM DE PETA A	13701375	54332	MI
901	795	0	PROFESIONAL	ODONTOLOGO	SOSTRE DE GONZALEZ MARGARITA	6493295	15057	PSE
902	796	0	PROFESIONAL	ODONTOLOGO	SOSTRE DE GONZALEZ MARGARITA	6493295	15057	PSE
903	797	0	TECNICO	ASISTENTE DENTAL	LOBOS DE GARY DEBORA	5747758	4382	PSE
904	798	0	TECNICO	AGENTE SANITARIO	COBOS MABEL MERCE	16309450	16746	EIO
905	799	0	TECNICO	AGENTE SANITARIO	DELAGO DE RUIZ ANGELICA	11354458	8663	EIO
906	800	0	TECNICO	AGENTE SANITARIO	PARRON DE RUIZ LILY REINA	12591031	82286	EIO
907	801	0	TECNICO	AGENTE SANITARIO	VACANTE	0	0	0
908	802	0	EMERGENCIA	AUXILIAR DE ENFERMERIA PUESTO SANIT. N° 32	GUANCA ZOLA JOSEFINA	13124414	41662	EIO
909	803	0	EMERGENCIA	AUXILIAR DE ENFERMERIA PUESTO SANIT. N° 32	PACHECO DE CORRECTOR LILY	18687453	8720	EIO
910	804	0	JEFE DE SECTOR	JEFE DE SECTOR CENTRO DE SALUD N° 33	MURILLO DE GARCIA MARIA	4127847	3183	PSE
911	804	0	PROFESIONAL	PROFESIONAL ASISTENTE	MURILLO DE GARCIA MARIA	4127847	3183	PSE
912	805	0	PROFESIONAL	MEXICO CLINICO	VACANTE	0	0	0



Handwritten signatures and scribbles at the bottom of the page.

ES COPIA

RINA R. DE TORRES

Numeración Gral. Leyes y Decretos
Secretaría Gral. de la Gobernación

311

DECRETO N° 1034

6 4 DIRECCION DE PRIMER NIVEL DE ATENCION

IND. DREN ORDEN UBICACION ESCALAFONARIA DENOMINACION
SEC. CARGO FUNC.

D. RES. AFELICIOS T. RODRIGUEZ
I. CDR.

C.U.I.L.L. LETASO RES

913	894	0 PROFESIONAL	MEDICO PEDIATRA	1334000	5419 PSE
914	897	0 ENFERMERA	ENFERMERO	1049133	3173 ECL
915	898	0 ENFERMERA	AUXILIAR DE ENFERMERIA	4637483	81166 ELE
916	899	0 ENFERMERA	AUXILIAR DE ENFERMERIA	4383774	54156 EIH
917	810	0 ADMINISTRATIVO	AUXILIAR ADMINISTRATIVO	0	0
918	811	0 MANTENIMIENTO	PERSONAL DE SERVICIOS	7597781	19958 MIE
919	812	0 MANTENIMIENTO	JEFE DE SECTOR	1186195	81601 ME
920	0	108 JEFE DE SECTOR	JEFE DE SECTOR CENTRO DE SALUD N° 34	1183970	66197 PSE
921	813	0 PROFESIONAL	PROFESIONAL ASISTENTE	1183970	66197 PSE
922	814	0 PROFESIONAL	MEDICO CLINICO	0	0
923	815	0 PROFESIONAL	MEDICO PEDIATRA	1673462	15029 PSE
924	816	0 PROFESIONAL	MEDICO TOXICOLOGO	538995	74799 PSE
925	817	0 PROFESIONAL	NUTRICIONISTA	5481976	72144 EIP
926	818	0 ENFERMERA	AUXILIAR DE ENFERMERIA	1213254	72942 ELE
927	819	0 ENFERMERA	AUXILIAR DE ENFERMERIA	1800958	8978 ACS
928	820	0 ADMINISTRATIVO	AUXILIAR ADMINISTRATIVO	1430369	895 MIB
929	821	0 MANTENIMIENTO	PERSONAL DE SERVICIOS	0	0
930	822	0 MANTENIMIENTO	PERSONAL DE SERVICIOS	1873877	81037 PSE
931	0	109 JEFE DE SECTOR	JEFE DE SECTOR CENTRO DE SALUD N° 35	1873877	81037 PSE
932	823	0 PROFESIONAL	MEDICO PEDIATRA	0	0
933	824	0 PROFESIONAL	PROFESIONAL ASISTENTE	0	0
934	825	0 PROFESIONAL	MEDICO CLINICO	1295747	54756 PSE
935	826	0 PROFESIONAL	MEDICO TOXICOLOGO	1445070	15884 PSE
936	827	0 PROFESIONAL	NUTRICIONISTA	1213429	8433 TEB
937	828	0 TECNICO	AGENTE SANITARIO	0	0
938	829	0 TECNICO	AGENTE SANITARIO	0	0
939	830	0 ENFERMERA	AUXILIAR DE ENFERMERIA	1049163	72984 EEP
940	831	0 ENFERMERA	AUXILIAR DE ENFERMERIA	1049169	73371 EIP
941	832	0 ENFERMERA	AUXILIAR DE ENFERMERIA	1794869	9074 EIB
942	833	0 ADMINISTRATIVO	AUXILIAR ADMINISTRATIVO	1119760	1943 OIB
943	834	0 ADMINISTRATIVO	AUXILIAR ADMINISTRATIVO	686754	30890 AII
944	835	0 MANTENIMIENTO	PERSONAL DE SERVICIOS	4418742	6513 AIG
945	0	110 JEFE DE SECTOR	JEFE DE SECTOR CENTRO DE SALUD N° 36	3709029	34299 PII
946	836	0 ENFERMERA	PERSONAL ASISTENTE	3709029	34299 PII
947	837	0 ENFERMERA	AUXILIAR DE ENFERMERIA	1778526	18497 EIA
948	838	0 ENFERMERA	AUXILIAR DE ENFERMERIA	1430363	65784 EIB
949	0	111 JEFE DE SECTOR	JEFE DE SECTOR CENTRO DE SALUD N° 37	8186674	27947 PII
950	839	0 PROFESIONAL	PROFESIONAL ASISTENTE	1871317	9989 PBO
951	840	0 PROFESIONAL	MEDICO CLINICO	0	0
952	841	0 PROFESIONAL	MEDICO PEDIATRA	1249952	70268 PSE
953	842	0 PROFESIONAL	MEDICO TOXICOLOGO	857274	66215 PSE
954	843	0 PROFESIONAL	NUTRICIONISTA	0	0
955	844	0 ENFERMERA	ENFERMERA PROFESIONAL	1112116	62526 EES
956	845	0 ENFERMERA	AUXILIAR DE ENFERMERIA	8712723	82851 EIE
957	846	0 ADMINISTRATIVO	AUXILIAR ADMINISTRATIVO	1341086	54690 TCE
958	847	0 MANTENIMIENTO	PERSONAL DE SERVICIOS	603285	10127 AIP
959	0	112 PROFESIONARIA	JEFE DE PROC. AT. DE LA SALUD C. S. N° 38	1269217	64104 PSE
960	848	0 PROFESIONAL	MEDICO PEDIATRA	0	0
961	849	0 PROFESIONAL	MEDICO CLINICO	0	0
962	850	0 PROFESIONAL	MEDICO TOXICOLOGO	0	0
963	851	0 PROFESIONAL	NUTRICIONISTA	5095621	64253 PSE

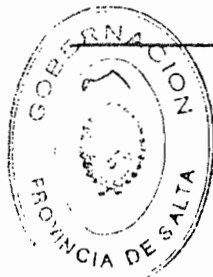

Handwritten signatures and scribbles at the bottom of the page.

6. 4 DIRECCION DE PRIMER NIVEL DE ATENCION

MSO. ORDEN ORDEN UBICACION ESCALAFONARIA DENOMINACION
SEC. CARGO FUNC. C.O.T.I.L. LEGAJOS ASO.

MSO.	ORDEN	UBICACION	ESCALAFONARIA	DENOMINACION	SEC. CARGO FUNC.	C.O.T.I.L.	LEGAJOS ASO.
944	852	0	PROFESIONAL	PSICOLOGO			11646522
945	853	0	ENFERMERA	AUXILIAR DE ENFERMERIA			17206 F3R
946	854	0	ENFERMERA	AUXILIAR DE ENFERMERIA			81150 E2E
947	855	0	ENFERMERA	AUXILIAR DE ENFERMERIA			41657 E1H
948	856	0	ENFERMERA	AUXILIAR DE ENFERMERIA			72049 E1M
949	857	0	ENFERMERA	AUXILIAR DE ENFERMERIA			12712817
970	858	0	ENFERMERA	AUXILIAR DE ENFERMERIA			54326 E1D
971	859	0	ENFERMERA	AUXILIAR DE ENFERMERIA			13865807
972	860	0	ENFERMERA	AUXILIAR DE ENFERMERIA			54324 E1B
973	861	0	ENFERMERA	AUXILIAR DE ENFERMERIA			13118951
974	862	0	ADMINISTRATIVO	AUXILIAR ADMINISTRATIVO			9759 E1E
975	863	0	ADMINISTRATIVO	AUXILIAR ADMINISTRATIVO			14295452
976	864	0	MANEJO DE DOCUMENTOS	PERSONAL DE SERVICIOS			11735394
977	865	0	MANEJO DE DOCUMENTOS	PERSONAL DE SERVICIOS			12409265
978	0	113	JEFE DE SECTOR	JEFE DE SECTOR ODONTOLÓGICA			11173839
979	866	0	PROFESIONAL	ODONTÓLOGO			13440847
980	867	0	PROFESIONAL	ODONTÓLOGO			11090117
981	868	0	TECNICO	ASISTENTE DENTAL			62233 F3C
982	0	114	JEFE DE SECTOR	JEFE DE SECTOR CENTRO DE SALUD N° 29			17380619
983	869	0	PROFESIONAL	PROFESIONAL ASISTENTE			33045 F3C
984	870	0	PROFESIONAL	MEDICO CLINICO			8745 T1E
985	871	0	PROFESIONAL	MEDICO PEDIATRA			20344 F3K
986	872	0	PROFESIONAL	MEDICO TOCONECÓLOGO			3267744
987	873	0	PROFESIONAL	NUTRICIONISTA			13346898
988	874	0	ENFERMERA	ENFERMERO			80995 F3E
989	875	0	ENFERMERA	ENFERMERO			11745932
990	876	0	ENFERMERA	ENFERMERO			72310 F3F
991	877	0	ADMINISTRATIVO	AUXILIAR ADMINISTRATIVO			12405462
992	878	0	ADMINISTRATIVO	PERSONAL DE SERVICIOS			1745 F3E
993	879	0	JEFE DE SECTOR	JEFE DE SECTOR CENTRO DE SALUD N° 40			54688 F3R
994	879	0	PROFESIONAL	PROFESIONAL ASISTENTE			5890055
995	880	0	PROFESIONAL	MEDICO CLINICO			21293 E2L
996	881	0	PROFESIONAL	MEDICO CLINICO			82104 E2E
997	882	0	PROFESIONAL	MEDICO TOCONECÓLOGO			17952880
998	883	0	PROFESIONAL	NUTRICIONISTA			10581741
999	884	0	ENFERMERA	ENFERMERO			64394 A1F
1000	885	0	ENFERMERA	AUXILIAR DE ENFERMERIA			82486 A1D
1001	886	0	ENFERMERA	AUXILIAR DE ENFERMERIA			10003354
1002	887	0	ENFERMERA	PERSONAL DE SERVICIOS			5123945
1003	888	0	TECNICO	AGENTE SANITARIO			5123945
1004	889	0	ADMINISTRATIVO	AUXILIAR ADMINISTRATIVO			12553264
1005	890	0	ADMINISTRATIVO	AUXILIAR ADMINISTRATIVO			17194840
1006	891	0	MANEJO DE DOCUMENTOS	PERSONAL DE SERVICIOS			0
1007	0	116	JEFE DE SECTOR	JEFE DE SECTOR CENTRO DE SALUD N° 41			14485212
1008	892	0	PROFESIONAL	PROFESIONAL ASISTENTE			1425 F1D
1009	893	0	PROFESIONAL	MEDICO CLINICO			23326 E2K
1010	894	0	PROFESIONAL	MEDICO PEDIATRA			6440287
1011	895	0	ENFERMERA	ENFERMERO			13661450
1012	896	0	ENFERMERA	AUXILIAR DE ENFERMERIA			54290 E1I
1013	897	0	ENFERMERA	AUXILIAR DE ENFERMERIA			16000402
1014	898	0	ENFERMERA	AUXILIAR DE ENFERMERIA			18278103
1015	899	0	TECNICO	AGENTE SANITARIO			18498 E1P
1016	899	0	ADMINISTRATIVO	AUXILIAR ADMINISTRATIVO			72591 T1C
1017	900	0	ADMINISTRATIVO	AUXILIAR ADMINISTRATIVO			13711627
1018	901	0	MANEJO DE DOCUMENTOS	PERSONAL DE SERVICIOS			17309278
1019	902	0	MANEJO DE DOCUMENTOS	PERSONAL DE SERVICIOS			9010 E1C
1020	903	0	PROFESIONAL	PROFESIONAL ASISTENTE			1334 B19
1021	904	0	PROFESIONAL	MEDICO CLINICO			3371 A1I
1022	905	0	PROFESIONAL	MEDICO CLINICO			5298412
1023	906	0	ENFERMERA	ENFERMERO			8367937
1024	907	0	ENFERMERA	AUXILIAR DE ENFERMERIA			81059 F3E
1025	908	0	ENFERMERA	AUXILIAR DE ENFERMERIA			31212 F3E
1026	909	0	ENFERMERA	AUXILIAR DE ENFERMERIA			8127207
1027	910	0	ENFERMERA	AUXILIAR DE ENFERMERIA			5298412
1028	911	0	ENFERMERA	AUXILIAR DE ENFERMERIA			10186075
1029	912	0	ENFERMERA	AUXILIAR DE ENFERMERIA			9742 E2D
1030	913	0	ENFERMERA	AUXILIAR DE ENFERMERIA			54326 E1D
1031	914	0	ADMINISTRATIVO	AUXILIAR ADMINISTRATIVO			11233084
1032	915	0	ADMINISTRATIVO	AUXILIAR ADMINISTRATIVO			14272272



ES COPIA

RIINA R. DE TORRES
Numeración Gra. Leyes y Decretos
Secretaría Gra. de la Gobernación



6. 4. DIRECCION DE PRIMER NIVEL DE ATENCION

NO. ORDEN UBICACION ESCALAFONARIA DENOMINACION
SEC. CARGO FUNC.

P. MRS. APELLIDOS Y NOMBRES
I. CUB.

C.U.I.L. LEGAJ.

1015	899	0 ADMINISTRATIVO	AUXILIAR ADMINISTRATIVO			14799101	9003
1016	900	0 MANTENIMIENTO	PERSONAL DE SERVICIOS			4643164	1320
1017	0	117 PROGRAMA	JEFE DE PROC. AT. DE LA SALUD C. S. NR. 42			10853308	9423
1018	901	0 PROFESIONAL	MEDICO CLINICO			5813733	9001
1019	902	0 PROFESIONAL	MEDICO PEDIATRA			10853308	9423
1020	903	0 PROFESIONAL	MEDICO PEDIATRA			10541945	10456
1021	904	0 PROFESIONAL	MEDICO TOGONECOLOGO			18699801	81521
1022	905	0 PROFESIONAL	NUTRICIONISTA			17313161	19556
1023	906	0 PROFESIONAL	PSICOLOGO			0	0
1024	907	0 ENFERMERA	ENFERMERO			17035548	82365
1025	908	0 ENFERMERA	ENFERMERO			16334163	9023
1026	909	0 ENFERMERA	ENFERMERO			16182869	82787
1027	910	0 ENFERMERA	AUXILIAR DE ENFERMERIA			4445035	5848
1028	911	0 ENFERMERA	AUXILIAR DE ENFERMERIA			15641768	10195
1029	912	0 ENFERMERA	AUXILIAR DE ENFERMERIA			16886876	8279
1030	913	0 ENFERMERA	AUXILIAR DE ENFERMERIA			19272163	11861
1031	914	0 ENFERMERA	AUXILIAR DE ENFERMERIA			1842356	53896
1032	915	0 ENFERMERA	AUXILIAR DE ENFERMERIA			17594332	9740
1033	916	0 ENFERMERA	AUXILIAR ADMINISTRATIVO			11539980	1949
1034	917	0 ADMINISTRATIVO	AUXILIAR ADMINISTRATIVO			1272120	81627
1035	918	0 MANTENIMIENTO	PERSONAL DE SERVICIOS			12957370	9005
1036	919	0 MANTENIMIENTO	PERSONAL DE SERVICIOS			0	0
1037	0	118 JEFE DE SECTOR	JEFE DE SECTOR ODONTOLOGIA			11337351	81394
1038	920	0 PROFESIONAL	ODONTOLOGO			11337351	81384
1039	921	0 PROFESIONAL	ODONTOLOGO			16307255	1770
1040	922	0 TECNICO	ASISTENTE DENTAL			1494998	9764
1041	923	0 TECNICO	AGENTE SANITARIO			8271748	82170
1042	924	0 TECNICO	AGENTE SANITARIO			10993314	80796
1043	925	0 TECNICO	AGENTE SANITARIO			6639961	8431
1044	926	0 TECNICO	AGENTE SANITARIO			12725222	62247
1045	927	0 TECNICO	AGENTE SANITARIO			14649752	80784
1046	928	0 TECNICO	AGENTE SANITARIO			0	0
1047	929	0 TECNICO	AGENTE SANITARIO			0	0
1048	0	119 PROGRAMA	JEFE DE PROC. AT. DE LA SALUD C. S. NR. 43			10824183	72480
1049	930	0 PROFESIONAL	MEDICO CLINICO			18824183	72480
1050	931	0 PROFESIONAL	MEDICO PEDIATRA			4629964	27777
1051	932	0 PROFESIONAL	MEDICO PEDIATRA			41614	41614
1052	933	0 ENFERMERA	AUXILIAR DE ENFERMERIA			17322253	2963
1053	934	0 ENFERMERA	AUXILIAR DE ENFERMERIA			12220200	9740
1054	935	0 ADMINISTRATIVO	AUXILIAR ADMINISTRATIVO			18229746	8591
1055	936	0 ADMINISTRATIVO	AUXILIAR ADMINISTRATIVO			17497146	8591
1056	937	0 MANTENIMIENTO	PERSONAL DE SERVICIOS			11588747	82913
1057	0	120 JEFE DE SECTOR	JEFE DE SECTOR ODONTOLOGIA			15298142	11456
1058	938	0 PROFESIONAL	ODONTOLOGO			15298142	11456
1059	939	0 PROFESIONAL	ODONTOLOGO			7088595	24189
1060	940	0 TECNICO	ASISTENTE DENTAL			0	0
1061	0	121 JEFE DE SECTOR	JEFE DE SECTOR CENTRO DE SALUD NR. 44			14302750	32953
1062	941	0 PROFESIONAL	PROFESIONAL ASISTENTE			12959304	63952
1063	942	0 PROFESIONAL	MEDICO GENERAL			14302750	32953
1064	943	0 ENFERMERA	AUXILIAR DE ENFERMERIA			18229463	54425
1065	944	0 ENFERMERA	AUXILIAR DE ENFERMERIA			21311183	50235

313

DECRETO Nº 1034

ES COPIA
RINA R. DE TORRES
Numeración Gral. Leyes y Decretos
Secretaría Gral. de la Gobernación





6 4 DIRECCION DE PRIMER NIVEL DE ATENCION

IND. ORDEN	ORDEN	UBICACION	ESCALAFONARIA	RENDIMIENTOS	D. NRS. APELLIDOS Y NOMBRES Y CUA.	C.U.I.A.L. LEGADO ASC
1148	1039	0	MANTENIMIENTO	PERSONAL DE SERVICIOS	VACANTE	0
1149	1040	0	JEF. DE SECTOR	JEF. DE SECTOR CENTRO DE SALUD N° 50	MEZA Y MEZA GONZALO H	17791447 72144 P3P
1170	1040	0	PROFESIONAL	PROFESIONAL ASISTENTE	MEZA Y MEZA GONZALO H	17791447 72144 P3P
1171	1041	0	ENFERMERIA	AUXILIAR DE ENFERMERIA	LOPEZ DE TULLA	5415415 65143 E1E
1172	0	131	JEF. DE SECTOR	JEF. DE SECTOR CENTRO DE SALUD N° 51	VACANTE	0
1173	1042	0	PROFESIONAL	PROFESIONAL ASISTENTE	VACANTE	0
1174	1043	0	PROFESIONAL	MEDICO GENERAL	VACANTE	0
1175	1044	0	PROFESIONAL	ODONTOLOGO	VACANTE	0
1176	1042	0	ENFERMERIA	AUXILIAR DE ENFERMERIA	VACANTE	0
1177	1046	0	ENFERMERIA	AUXILIAR DE ENFERMERIA	VACANTE	0
1178	0	132	JEF. DE SECTOR	JEF. DE SECTOR CENTRO DE SALUD N° 52	VACANTE	0
1179	1047	0	PROFESIONAL	PROFESIONAL ASISTENTE	CARRIZO DE ASCOTTIA MORNA A	11089505 54518 P3E
1180	1048	0	ENFERMERIA	AUXILIAR DE ENFERMERIA	CARRIZO DE ASCOTTIA MORNA A	11089505 54518 P3E
1181	1049	0	ENFERMERIA	AUXILIAR DE ENFERMERIA	CHOCHE DE C. MELLITONA	11943688 65118 E1E
1182	1050	0	MANTENIMIENTO	PERSONAL DE SERVICIOS	CARRIZO DE MOLINA ELISA	14302740 1772 E1D
1183	0	133	JEF. DE SECTOR	JEF. DE SECTOR CENTRO DE SALUD N° 53	CHOCHE DE BARBOZA MORNA E	12208800 32748 H1E
1184	1051	0	PROFESIONAL	PROFESIONAL ASISTENTE	CASTILLO CARLOS PAUL	721124 56666 P3M
1185	1052	0	ENFERMERIA	AUXILIAR DE ENFERMERIA	CASTILLO CARLOS PAUL	721124 56666 P3M
1186	1053	0	ENFERMERIA	AUXILIAR DE ENFERMERIA	SIARES DE N. ROSA	566228 57705 E1J
1187	0	134	JEF. DE SECTOR	JEF. DE SECTOR CENTRO DE SALUD N° 54	MARTOS DE SOLANO YOLANDA	6181115 8144 E1E
1188	1054	0	PROFESIONAL	PROFESIONAL ASISTENTE	VACANTE	0
1189	1055	0	PROFESIONAL	MEDICO CLINICO	VACANTE	0
1190	1056	0	PROFESIONAL	MEDICO PEDIATRA	ESCALADA DE A. MONICA H	17386172 20216 P3A
1191	1057	0	PROFESIONAL	MEDICO PEDIATRA	RODRIGO CESAR DANIEL	17791022 12726 P3A
1192	1058	0	PROFESIONAL	MEDICO TOCOCINELOGO	VACANTE	0
1193	1059	0	PROFESIONAL	NUTRICIONISTA	VACANTE	0
1194	1060	0	PROFESIONAL	PSICOLOGO	VACANTE	0
1195	1061	0	PROFESIONAL	ASISTENTE SOCIAL	VACANTE	0
1196	1062	0	ENFERMERIA	AUXILIAR DE ENFERMERIA	VACANTE	0
1197	1063	0	ENFERMERIA	AUXILIAR DE ENFERMERIA	MINISTERIO DE REYES ELENA	13974810 1437 E2D
1198	1064	0	ENFERMERIA	AUXILIAR DE ENFERMERIA	CORRALAN ANILIA LILLIANA	14488530 1454 E1D
1199	1065	0	ENFERMERIA	AUXILIAR DE ENFERMERIA	ESPINOZA PETRONA	17308482 9857 E1E
1200	1066	0	ADMINISTRATIVO	AUXILIAR ADMINISTRATIVO	BRAYO NERTA CRISTINA	12230776 20317 E1A 1
1201	1067	0	ADMINISTRATIVO	AUXILIAR ADMINISTRATIVO	QUANCA DE ARROYO SONIA LILLIANA	16899143 50258 A2D
1202	1068	0	MANTENIMIENTO	PERSONAL DE SERVICIOS	JARAJO HILDA N	6144113 81212 A1E
1203	1069	0	MANTENIMIENTO	PERSONAL DE SERVICIOS	TACET DE F. MORNA DEL Y	13661855 54266 H1E
					CONALEZ DE AGUIARAZ MARIA	17786872 80951 H1D

TOTAL DE CARGOS : 1,069
TOTAL DE FUNCIONES : 134

ES COPIA

Carroll

FINA R. DE TORRES
Numeración Graf. Leyes y Decretos
Secretaría Graf. de la Gobernación



DECRETO N° 1034



MINISTERIO DE SALUD PUBLICA

TOMOGRAFIA COMPUTADA

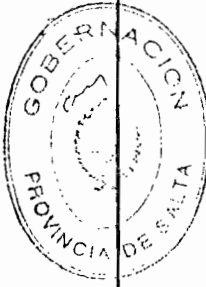
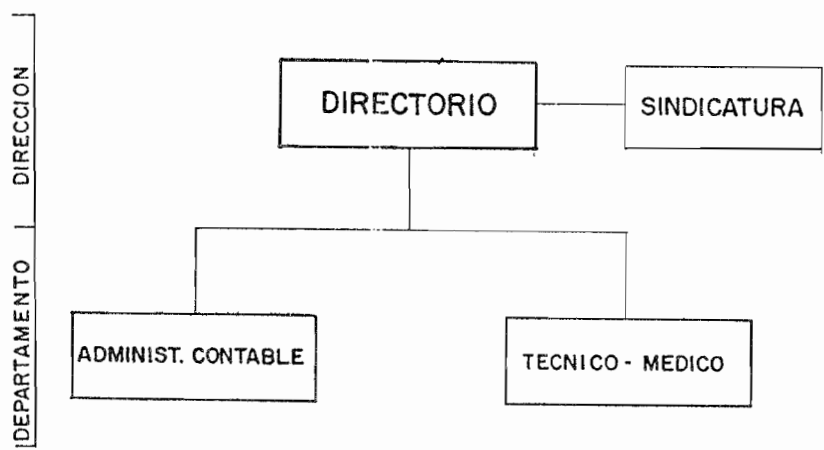

[Handwritten signatures and scribbles]

ES COPIA

[Signature]
RINA R. DE TORRES
 Numeración Gral. Leyes y Decretos
 Secretaría Gral. de la Gobernación

318

ES COPIA

C. C. P. N.º 1034

Edith Torres
MINA R. DE TORRES
Numeración Gral. Leyes y Decretos
Secretaría Gral. de la Gobernación

MINISTERIO DE SALUD PUBLICA
TOMOGRAFIA COMPUTADA SOCIEDAD DEL ESTADO

PLANTA DE CARGOS

DIRECTORIO
1 Director
1 Cargo

SINDICATURA
1 Síndico
1 Cargo

DEPARTAMENTO ADMINISTRATIVO-CONTABLE
1 Jefe de Departamento
1 Tesorero
2 Recepcionistas
4 Cargos



319

ES COPIA

DECRETO N° 1034

[Handwritten Signature]
FRANCA R. DE TORRES
Numeración Genl. Leyes y Decretos
Secretaría Genl. de la Gobernación



DEPARTAMENTO TECNICO-MEDICO
1 Jefe de Departamento 1 Médico Tomografista 1 Técnico Radiólogo 1 Técnico en Mantenimiento
4 Cargos

Cargos	10
---------------	-----------

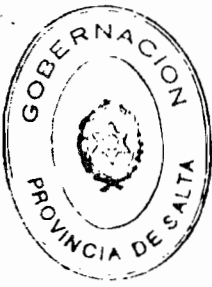

[Handwritten signatures and scribbles]

DECRETO No 1034

320

ES COPIA

Rafael
 RINA DE TORRES
 Numeración de Leyes y Decretos
 Secretaría Gral. de la Gobernación



6.49 TOMOGRAFIA COMPUTADA SOCIEDAD DEL ESTADO

ORD. EN ORDEN	UBICACION	ESCALA	DEPARTAMENTO	DESIGNACION	GR. HRS.	APPELLIDOS Y NOMBRES	C.U.I.L.	LEGADO ASE
SEC.	CARGO	FUNC.						
1	0	0	AUTORIDAD SUPERIOR	DIRECTOR		GERMANO CARLOS ALEJANDRO	1331489	72358 PZ
2	0	0	SUBDIRECCION			VACANTE	0	0
3	0	0	JEFE DEPARTAMENTO	JEFE DEPARTAMENTO ADMINISTRATIVO CONTABLE		MARTINEZ ERASO MONICA LETICIA	1470675	0
4	0	0	ADMINISTRATIVO	RECEPCIONISTA		JARQUE CARLOS ALBERTO	1016623	0
5	0	0	ADMINISTRATIVO	RECEPCIONISTA		FRENTEL DE P. MICELINA LIDIA	1345160	0
6	0	0	JEFE DEPARTAMENTO	JEFE DEPARTAMENTO TECNICO-MEDICO		ARENA DE M. ROSSI DEL VALLE	1128345	0
7	0	0	PROFESIONAL	TECNICO TOMOGRAFISTA		PREVALIANO CARLOS ROBERTO	1119029	0
8	0	0	TECNICO	TECNICO RADIOLOGO		CHONAT SERGIO JOSE	1047702	0
9	0	0	MANTENIMIENTO	SERVICIOS GENERALES		PASTYANA C. JORGE FRANCISCO	1244038	0
10	0	0				PEREZ DEL CERRO IVAN	4138740	0

TOTAL DE CARGOS : 10
 TOTAL DE FUNCIONES : 0

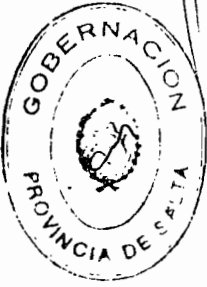

[Handwritten signature]

SECRETARIA Nº 1034

321

ES C O P I A

[Signature]
 FINA R. DE TORRES
 Numeración Gral. Leyes y Decretos
 Secretaría Gral. de la G. Com. Salta



MINISTERIO DE SALUD PUBLICA
 PROVINCIA DE SALTA

RESUMEN GENERAL DE PLANTA DE CARGOS
 ZONA SANITARIA: NORTE

AREA OPERATIVA	NOMBRE	FUNCION JERARQUICA	CARGOS
		Nº	Nº
I	COLONIA SANTA ROSA	10	89
II	PICHANAL	9	76
III	AGUARAY	7	71
IV	MORILLO	8	71
VII	SALVADOR MAZZA	6	72
VIII	SANTA VICTORIA ESTE	7	61
IX	EMBARCACION	32	161
XI	ORAN	102	677
XII	TARTAGAL	58	295
XIII	RIVADAVIA BANDA SUR	8	57
XXVIII	GENERAL MOSCONI	11	82
XXXI	HIPOLITO IRIGOYEN	8	37
XLIV	ALTO DE LA SIERRA	5	23
TOTAL		271	1.772

[Signature] *[Signature]* *[Signature]*

ROSA R. DE TORRES
Numeración Gral. Leyes y Decretos
Secretaría Gral. de la Gobernación



ANEXO I

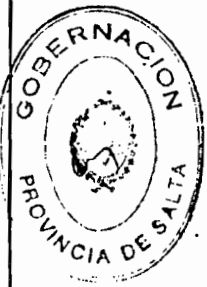
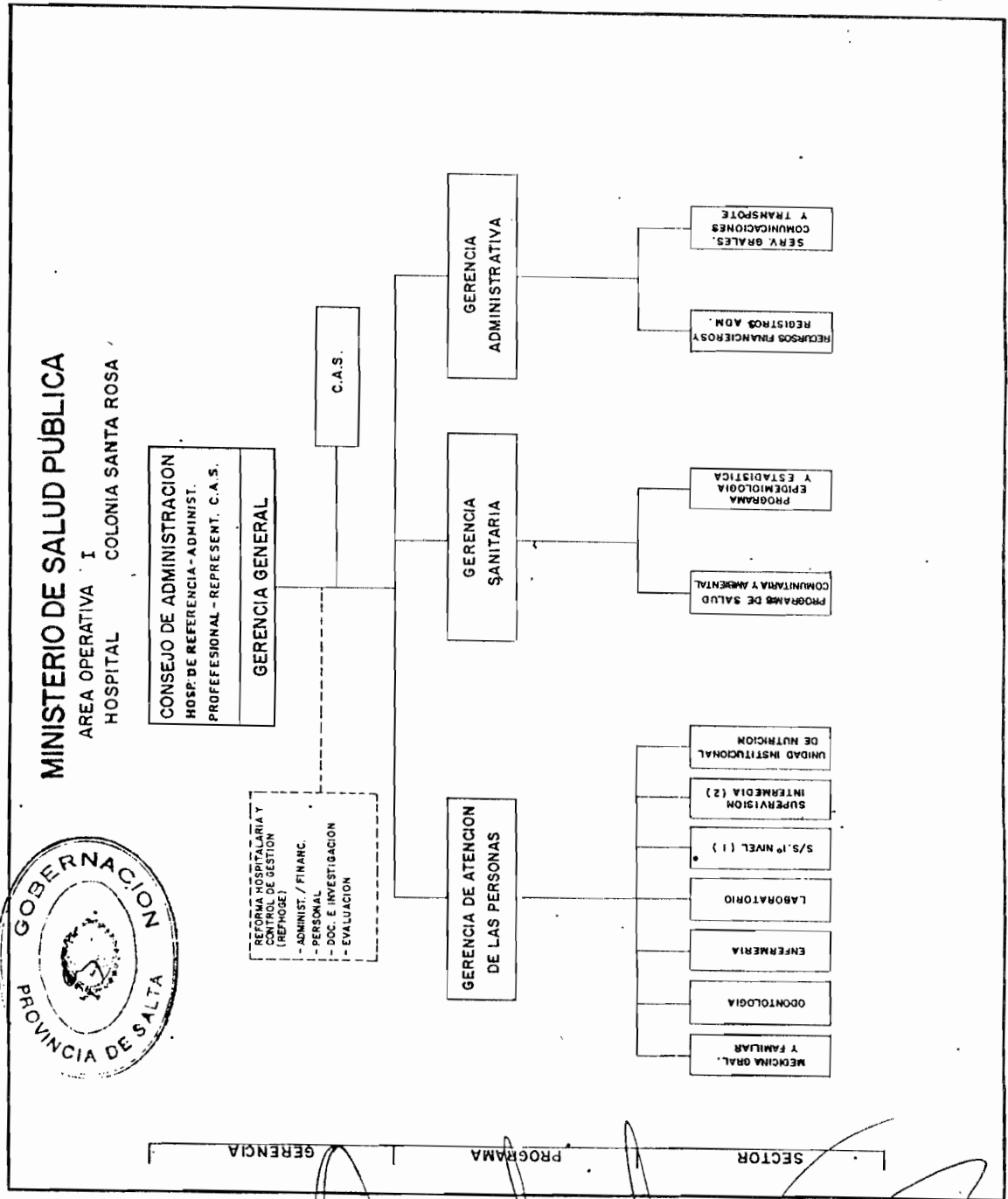

Handwritten signatures and scribbles at the bottom of the page.

DECRETO N° 1034

323



A N E X O. II
AREA OPERATIVA N° I
COLONIA SANTA ROSA

ES COPIA

PLANTA DE CARGOS

Rina R. de Torres
RINA R. DE TORRES
Memoración Gral. Leyes y Decretos
Secretaría Gral. de la Gobernación



GERENCIA GENERAL Nivel Gerencia
1 Gerente General
1 Función Jerárquica

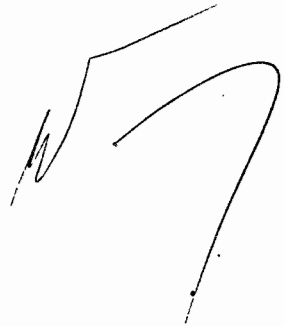
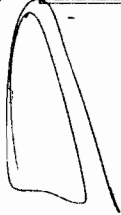

DECRETO N° 1034

324

ES. 00000

Rina R. de Torres
RINA R. DE TORRES
Numeración Gral. Leyes y Decretos
Secretaría Gral. de la Gobernación



GERENCIA DE ATENCION DE LAS PERSONAS Nivel Programa
1 Gerente 728 horas mensuales. Extensión por guardia 4 Disponibilidad Permanente tipo B 1 Disponibilidad Permanente tipo C
Sector Medicina General y Familiar: 4 Profesionales Asistentes Médicos
Sector Odontología: 2 Profesionales Asistentes Odontólogos 1 Asistente Dental
Sector Enfermería: 1 Jefe de Sector de Enfermería 2 Enfermeras Profesionales 15 Auxiliares de Enfermería
Sector Laboratorio: 1 Jefe de Sector 3 Profesionales Asistentes Bioquímicos 3 Auxiliares de Laboratorio
Sector de Servicios de Salud del Primer Nivel de Atención: 1 Jefe de Sector Centro de Salud Urundel 1 Profesional Asistente 1 Disponibilidad Permanente tipo A 1 Enfermera Universitaria 1 Asistente Dental 7 Auxiliares de Enfermería 2 Auxiliares Administrativos 6 Mucamas 1 Personal de Servicios Generales 1 Cocinera 2 Choferes
Sector Supervisión Intermedia: 2 Supervisores Intermedios (Jefes de Sector) 14 Agentes Sanitarios
Sector Unidad Institucional de Nutrición: 1 Jefe Unidad Institucional de Nutrición 1 Profesional Asistente Lic. en Nutrición
7 Funciones Jerárquicas 67 Cargos

325

ES COPIA

DECRETO Nº 1034

Rina R. de Torres
RINA R. DE TORRES
Numeración Gral. Leyes y Decretos
Secretaría Gral. de la Gobernación



GERENCIA SANITARIA
2 Auxiliares Administrativos
2 Cargos

GERENCIA ADMINISTRATIVA Nivel Programa
1 Gerente 1 Jefe de Sector de Servicios Generales, Comunicaciones y Transporte 5 Auxiliares Administrativos 3 Choferes 7 Mucamas 3 Cocineras 2 Peones de Patio
2 Funciones Jerárquicas 20 Cargos



[Handwritten signatures and marks]

320

ES COPIA

DECRETO N° 1034

Rina R. de Torres
RINA R. DE TORRES
Numeración Graf. Leyes y Decretos
Secretaría Gral. de la Gobernación



RESUMEN GENERAL

FUNCION. JERARQUICA	Nº
- Gerencia General (Nivel Gerencia)	1
- Gerencia (Nivel Programa)	2
- Sector	7
TOTAL	10



CARGOS	89
--------	----

[Handwritten signatures and scribbles]



6 12 HOSPITAL COLONIA SANTA ROSA - A.D. 1

IND. ORDEN ORDEN UBICACION ESCALA/GRUPO DENOMINACION

P. NRS. REPELLIGUS Y MORELOS I. CUA.

C.U.I.L.L. LEGAJO ASC

IND.	ORDEN	ORDEN UBICACION	ESCALA/GRUPO	DENOMINACION	P. NRS.	REPELLIGUS Y MORELOS	I. CUA.	C.U.I.L.L.	LEGAJO ASC
1	0	1	GERENCIA GENERAL		728	CORREA LUIS FERNANDO		11257758	3378 P3C
2	0	2	PROGRAMA	GERENTE DE ATENCION DE LAS PERSONAS		OCAMA RAMIRO FERRICO		18521686	19767 P3A
3	1	0	PROFESIONAL	PROFESIONAL ASISTENTE		OCAMA RAMIRO FERRICO		18521686	19767 P3A
4	1	0	PROFESIONAL	PROFESIONAL ASISTENTE		ARROYO MICHEL AMEL		7437950	8439 P3F
5	1	0	PROFESIONAL	PROFESIONAL ASISTENTE		CLEORA JORGE MARIO		11438881	17432 P3B
6	4	0	PROFESIONAL	ODONTOLOGO		VACANTE		0	0
7	5	0	PROFESIONAL	ODONTOLOGO		RASPA MARIA DEL CARMEN		11253462	10439 P3D
8	6	0	PROFESIONAL	ODONTOLOGO		SATES FERNANDO LUIS		14297982	17323 P3B
9	7	0	TECNICO	ASISTENTE DENTAL		CUTLEREBZ ELSA		17549781	10191 T1F
10	0	3	JEFE DE SECTOR	JEFE SECTOR ENFERMERIA		AGUILEDA SANTA MARIA		17803745	8109 E2E
11	8	0	ENFERMERA	ENFERMERA PROFESIONAL		AGUILEDA SANTA MARIA		17803745	8109 E2E
12	9	0	ENFERMERA	ENFERMERA PROFESIONAL		VIAL MARIETA		17803745	84771 E2G
13	10	0	ENFERMERA	AUXILIAR DE ENFERMERIA		PARRA ANA MARIA		10344432	53376 E1G
14	11	0	ENFERMERA	AUXILIAR DE ENFERMERIA		PARRA ANA MARIA		10344432	53376 E1G
15	12	0	ENFERMERA	AUXILIAR DE ENFERMERIA		PARRA ANA MARIA		10344432	53376 E1G
16	13	0	ENFERMERA	AUXILIAR DE ENFERMERIA		PARRA ANA MARIA		10344432	53376 E1G
17	14	0	ENFERMERA	AUXILIAR DE ENFERMERIA		PARRA ANA MARIA		10344432	53376 E1G
18	15	0	ENFERMERA	AUXILIAR DE ENFERMERIA		PARRA ANA MARIA		10344432	53376 E1G
19	16	0	ENFERMERA	AUXILIAR DE ENFERMERIA		PARRA ANA MARIA		10344432	53376 E1G
20	17	0	ENFERMERA	AUXILIAR DE ENFERMERIA		PARRA ANA MARIA		10344432	53376 E1G
21	18	0	ENFERMERA	AUXILIAR DE ENFERMERIA		PARRA ANA MARIA		10344432	53376 E1G
22	19	0	ENFERMERA	AUXILIAR DE ENFERMERIA		PARRA ANA MARIA		10344432	53376 E1G
23	20	0	ENFERMERA	AUXILIAR DE ENFERMERIA		PARRA ANA MARIA		10344432	53376 E1G
24	21	0	ENFERMERA	AUXILIAR DE ENFERMERIA		PARRA ANA MARIA		10344432	53376 E1G
25	22	0	ENFERMERA	AUXILIAR DE ENFERMERIA		PARRA ANA MARIA		10344432	53376 E1G
26	23	0	ENFERMERA	AUXILIAR DE ENFERMERIA		PARRA ANA MARIA		10344432	53376 E1G
27	24	0	ENFERMERA	AUXILIAR DE ENFERMERIA		PARRA ANA MARIA		10344432	53376 E1G
28	0	4	JEFE DE SECTOR	JEFE SECTOR LABORATORIO		CONDOBTI FELISA		14484884	17803 E1A
29	25	0	PROFESIONAL	BIQUIMINICO		CARDEA JOSE		20494529	19452 E1A
30	26	0	PROFESIONAL	BIQUIMINICO		RUIZ RICARDO		20494529	19452 E1A
31	27	0	PROFESIONAL	BIQUIMINICO		ROLAS VICTOR		13725703	18976 E1A
32	28	0	TECNICO	AUXILIAR DE LABORATORIO		ROLAS VICTOR		21313255	32799 E1C
33	29	0	TECNICO	AUXILIAR DE LABORATORIO		ROLAS VICTOR		21313255	32799 E1C
34	30	0	TECNICO	AUXILIAR DE LABORATORIO		ROLAS VICTOR		21313255	32799 E1C
35	0	5	JEFE DE SECTOR	JEFE DE SECTOR CENTRO DE SALUD URBANOL		ROLAS VICTOR		21313255	32799 E1C
36	31	0	PROFESIONAL	PROFESIONAL ASISTENTE		ROLAS VICTOR		21313255	32799 E1C
37	32	0	ENFERMERA	ENFERMERA UNIVERSITARIA		ROLAS VICTOR		21313255	32799 E1C
38	33	0	TECNICO	ASISTENTE DENTAL		ROLAS VICTOR		21313255	32799 E1C
39	34	0	ENFERMERA	AUXILIAR DE ENFERMERIA		ROLAS VICTOR		21313255	32799 E1C
40	35	0	ENFERMERA	AUXILIAR DE ENFERMERIA		ROLAS VICTOR		21313255	32799 E1C
41	36	0	ENFERMERA	AUXILIAR DE ENFERMERIA		ROLAS VICTOR		21313255	32799 E1C
42	37	0	ENFERMERA	AUXILIAR DE ENFERMERIA		ROLAS VICTOR		21313255	32799 E1C
43	38	0	ENFERMERA	AUXILIAR DE ENFERMERIA		ROLAS VICTOR		21313255	32799 E1C
44	39	0	ADMINISTRATIVO	AUXILIAR ADMINISTRATIVO		ROLAS VICTOR		21313255	32799 E1C
45	40	0	ADMINISTRATIVO	AUXILIAR ADMINISTRATIVO		ROLAS VICTOR		21313255	32799 E1C
46	41	0	ADMINISTRATIVO	AUXILIAR ADMINISTRATIVO		ROLAS VICTOR		21313255	32799 E1C
47	42	0	ADMINISTRATIVO	AUXILIAR ADMINISTRATIVO		ROLAS VICTOR		21313255	32799 E1C
48	43	0	ADMINISTRATIVO	AUXILIAR ADMINISTRATIVO		ROLAS VICTOR		21313255	32799 E1C
49	44	0	ADMINISTRATIVO	AUXILIAR ADMINISTRATIVO		ROLAS VICTOR		21313255	32799 E1C
50	45	0	ADMINISTRATIVO	AUXILIAR ADMINISTRATIVO		ROLAS VICTOR		21313255	32799 E1C
51	46	0	ADMINISTRATIVO	AUXILIAR ADMINISTRATIVO		ROLAS VICTOR		21313255	32799 E1C

Handwritten signatures and initials across the bottom of the page.

327

DECRETO N° 1034

ES COPIA

RINA R. DE TORRES
Numeración Grat. Leyes y Decretos
Secretaría Gral. de la Gobernación





6 12 HOSPITAL COLONIA SANTA ROSA - A.O. 1

MRD. ORDER ORDER UBICACION ESCALAFONISTA DENOMINACION
SEC. CARGO FUNC.

B. MRS. APPELLIDOS Y NOMBRES
C.U.I.L.L. LEGAJO ASC

52	0	MANTENIMIENTO	MICAMA	CONESA DE BARCENOTE ELIEN	4144692	54874	MIC
53	0	MANTENIMIENTO	COCHERA	FRUTIERE DE ANDRES NELLAN	1171778	54879	MIC
54	49	0	MANTENIMIENTO	CHOFER	11705433	9996	MIF
55	50	0	MANTENIMIENTO	CHOFER	54897	54897	MIC
56	51	0	MANTENIMIENTO	CHOFER	1357878	54485	ELC
57	52	0	ENFERMERIA	AUXILIAR DE ENFERMERIA	1357885	82155	ELC
58	0	4	JEFE DE SECTOR	JEFE DE SECTOR SUPERVISION INTERNA	1194396	0	0
59	0	7	JEFE DE SECTOR	VACANTE	0	0	0
60	53	0	TECNICO	VACANTE	0	0	0
61	54	0	TECNICO	DIAZ DE N RAMONA	11189172	41592	T14
62	55	0	TECNICO	EGIDES DE DOUTIENOS CRISTINA	14251071	41888	T14
63	56	0	TECNICO	ARNOZ ISABEL	14858875	9583	T14
64	57	0	TECNICO	PAZCA LUIS CORNELIO	11169790	66275	T14
65	58	0	TECNICO	MADAMA JUAN CANCIO	13431532	56214	T14
66	59	0	TECNICO	MOLINA MARIA ISABEL	6725914	41883	T14
67	60	0	TECNICO	OLVEDO NATILDE	14251014	45185	T14
68	61	0	TECNICO	SEGATE ADRIANA	13826600	11199	T12
69	62	0	TECNICO	AGTES ANNA MERCEDES	13421600	45359	T14
70	63	0	TECNICO	AGRES MARTA ELISA	5974453	41884	T14
71	64	0	TECNICO	AGRES MARTA ELISA	13429347	8623	T18
72	65	0	TECNICO	DONLUZ ROBERTO	14185278	82154	T18
73	66	0	TECNICO	SARMIENTO ROSA	11974430	44278	T18
74	0	8	JEFE DE SECTOR	VALDEZ MONICA	17027129	82158	T18
75	67	0	PROFESIONAL	VACANTE	0	0	0
76	68	0	ADMINISTRATIVO	FLORES ANA INESIA	194819	2546	F30
77	69	0	TECNICO	MONCAYO SOFIA	1624946	8132	AL2
78	0	10	JEFE DE SECTOR	SANCHEZ DE COROILLO ROSA	14858840	44267	T14
79	0	0	PROCESANA	CALAZO FLORENTINO	7250074	8731	AL1
80	70	0	MANTENIMIENTO	VIZQUEZ CLAYTS	10385233	21845	M14
81	71	0	ADMINISTRATIVO	VIZQUEZ CLAYTS	10385233	21845	M14
82	72	0	ADMINISTRATIVO	CALAZA LILLIANA	1879797	8434	AL1
83	73	0	ADMINISTRATIVO	VILLA CARMEN	14411214	82151	AL2
84	74	0	ADMINISTRATIVO	ALFARO MARIA DEL CARMEN	11854954	81890	AL1
85	75	0	ADMINISTRATIVO	SANCHEZ DE NEGRO ANRIANA	12739383	72487	AL2
86	76	0	ADMINISTRATIVO	GELMETTI ROBERTO MARIO	11169213	12913	AL1
87	77	0	ADMINISTRATIVO	BEITEL RICARDO	7890101	72145	AL2
88	78	0	ADMINISTRATIVO	COBO RUBEN HECTOR	14411222	8993	M10
89	79	0	ADMINISTRATIVO	PARRA MARIANO	7249276	82152	AL1
90	80	0	ADMINISTRATIVO	PALACIOS DE LOPEZ ELBA	5404976	45184	AL2
91	81	0	ADMINISTRATIVO	VILLERAS DE LEGADO RAHEL	13727276	37981	M14
92	82	0	ADMINISTRATIVO	COCHALVEZ ISABEL	13891935	45183	M14
93	83	0	ADMINISTRATIVO	DIAZ DE SAN CLARA	11159247	82150	M18
94	84	0	ADMINISTRATIVO	DIAZ LIDIA MERCEDES	6539756	20390	M14
95	85	0	ADMINISTRATIVO	TORRES DE FLORENO DORA	5242436	71354	M14
96	86	0	ADMINISTRATIVO	VITTARI JUANITA OLGA	5283774	54885	M14
97	87	0	ADMINISTRATIVO	PAROLINI DE BOBADILLA SOFIA	5904050	65407	M14
98	88	0	ADMINISTRATIVO	CARRASCO DE C. ROSA	12826637	19463	M14
99	89	0	ADMINISTRATIVO	AGUIERO IRINEO BENITO	10385163	72114	M14
			PEON DE PATIO	HECERRA ELADIO	8183451	82118	M18

TOTAL DE CARGOS : 89
TOTAL DE FUNCIONES : 10

ES COPIA

FINA R. DE TORRES
Numeración Graf. Leyes y Decretos
Secretaría Graf. de la Gobernación



329

ES COPIA

RINA R. DE TORRES
Numeración Gral. Leyes y Decretos
Secretaría Gral. de la Gobernación



DECRETO 1034

ANEXO I

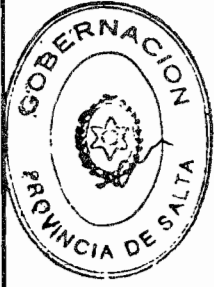
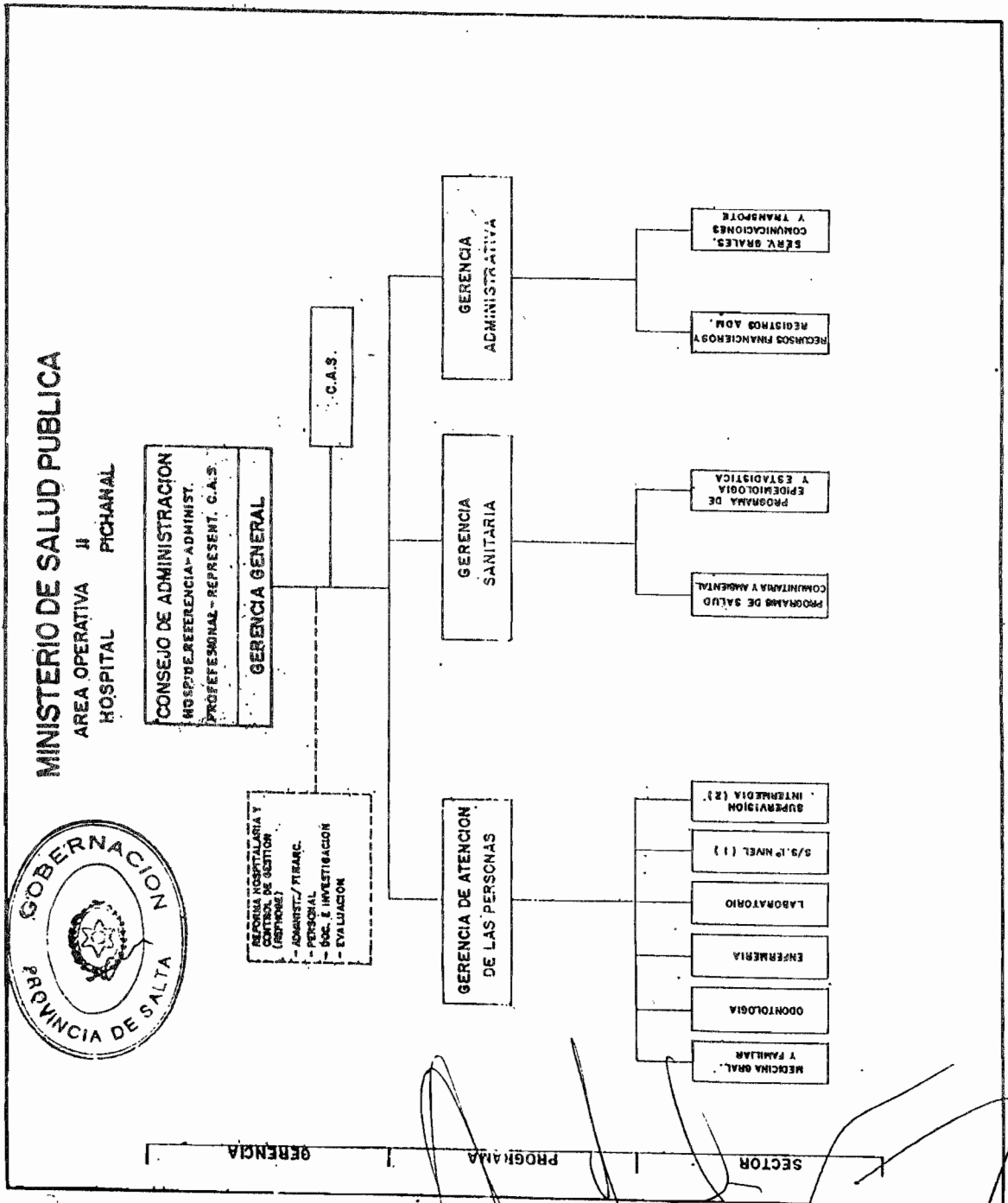

ES COPIA

330

DECRETO 1034

A N E X O II

Rina R. de Torres
RINA R. DE TORRES
Numeración Gral. Leyes y Decretos
Secretaría Gral. de la G. Gobernación



AREA OPERATIVA NO II

PICHANAL

PLANTA DE CARGOS

GERENCIA GENERAL Nivel Gerencia
1 Gerente General
1 Función Jerárquica

GERENCIA DE ATENCION DE LAS PERSONAS Nivel Programa
1 Gerente 728 horas mensuales. Extensión por guardia 2 Disponibilidad Permanente tipo B 1 Auxiliar de Farmacia 1 Técnico Radiólogo
Sector Medicina General y Familiar: 1 Jefe de Sector 5 Profesionales Asistentes Médicos
Sector Odontología: 1 Profesional Asistente Odontólogo
Sector Enfermería: 1 Jefe de Sector de Enfermería 1 Enfermero Universitario 15 Auxiliares de Enfermería
Sector Laboratorio: 1 Profesional Asistente Bioquímico 1 Técnico de Laboratorio Universitario 1 Auxiliar de Laboratorio
Sector de Servicios de Salud del Primer Nivel de Atención: 1 Enfermero Profesional 7 Auxiliares de Enfermería
Sector Supervisión Intermédia: 2 Supervisores Intermedios (Jefes de Sector) 18 Agentes Sanitarios 1 Baciloscopista 1 Chofer
5 Funciones Jerárquicas 55 Cargos

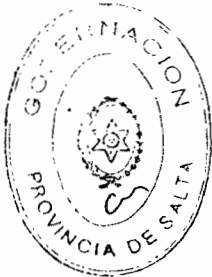

[Handwritten signatures and scribbles]

1034

331

ES COPIA

Rina R. de Torres
RINA R. DE TORRES
Numeración Gral. Leyes y Decretos
Secretaría Gral. de la Gobernación

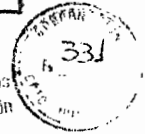

GERENCIA SANITARIA Nivel Programa
1 Auxiliar de Estadística
1 Cargo

GERENCIA ADMINISTRATIVA Nivel Programa
1 Gerente 1 Jefe de Sector de Recursos Financieros y Registros Administrativos 1 Jefe de Sector de Servicios Generales, Comunicaciones y Transporte 3 Auxiliares Administrativos 3 Choferes 14 Personal de Servicios Generales
3 Funciones Jerárquicas 20 Cargos

RESUMEN GENERAL

FUNCION JERARQUICA	Nº
Gerencia General (Nivel Gerencia)	1
Gerencia (Nivel Programa)	2
Sector.	6
TOTAL	9

CARGOS	76
---------------	-----------

ES COPIA

RINA R. DE TORRES
Numeración Gral. Leyes y Decretos
Secretaría Gral. de la Gobernación



DLCHETO No 1034

6.13 HBVICENTE ARROYABE-FICHANA A.O. II

IND. ORDEN ORDEN UBICACION ESCALAFONARIA DENOMINACION

SEC. CARGO FUNC.

Table with columns for rank (1-55), title, name, and identification number. Includes roles like 'GERENTE GENERAL', 'JEFE SECTOR', and 'AGENTE SANITARIO'.



Handwritten signatures and initials across the bottom of the page.



6 13 HEVICENTE ARROYABE-PICHANAL A.O. II

ORD. ORDEN	ORDEN	UBICACION	ESCALA/FUNCIÓN	DE NOMINACION	DESCRIPCION	AP. RES.	APPELLIDOS Y NOMBRES	C.U.I.L.L.	LEGADO ASC
52	46	0	TECNICO	AGENTE SANITARIO	HESETIA DINA EMERANO			1473145	80291 T10
53	47	0	TECNICO	AGENTE SANITARIO	VACA LUIS FELIPE			13864055	82414 T10
54	48	0	TECNICO	AGENTE SANITARIO	OVIEDO BLANCA NIEVES			13455857	10665 T10
55	49	0	TECNICO	AGENTE SANITARIO	CINCANO BRIGIDA JESUS			14731266	10665 T10
56	50	0	TECNICO	AGENTE SANITARIO	RIGLA PEDRO EMERANNO			18498899	1684 T10
57	51	0	TECNICO	AGENTE SANITARIO	PALVA RICARDO ANKEL			17553393	54204 T10
58	52	0	TECNICO	AGENTE SANITARIO	ARRIYA CARLOS ANTONIO			13455576	41895 T25
59	53	0	TECNICO	AGENTE SANITARIO	FRIAS NESTOR RAMON			13229722	10796 T10
60	54	0	TECNICO	AGENTE SANITARIO	CASTILLO ALBERTO			11626638	57117 T26
61	55	0	TECNICO	BACTIOSCOPISTA	MARTINEZ CESAR			12184573	72218 M16
62	56	0	TECNICO	CHEFE A.P.S.	MARTINEZ DE VILLARROEL MORA MARISA			14350974	8510 T10
63	0	7	PROGRAMA	AGENCIARIO ADMINISTRATIVO	VACANTE			0	0 0
64	0	8	JEFE DE SECTOR	JEFE DE SECTOR ECONOMIA FINANCIERO Y REGISTRO ADMINISTRATIVO	VACANTE			0	0 0
65	0	9	JEFE DE SECTOR	JEFE DE SECTOR SERVICIOS COMUNICACION Y TRANSPORTE	VACANTE			0	0 0
66	57	0	ADMINISTRATIVO	AUXILIAR ADMINISTRATIVO	REYES JORGE ANTONIO			17134740	8571 A20
67	58	0	ADMINISTRATIVO	AUXILIAR ADMINISTRATIVO	COZMAN RAMON GUSTO			17353439	54453 A22
68	59	0	ADMINISTRATIVO	AUXILIAR ADMINISTRATIVO	ROTA INABEL CLAUDIA			12798894	54331 A10
69	60	0	MANTENIMIENTO	CHEFE	ROELINA JULIO CESAR			14626754	41898 M16
70	61	0	MANTENIMIENTO	CHEFE	CORTERA CARLOS EUSTABIO			12184451	42349 M16
71	62	0	MANTENIMIENTO	CHEFE	PALIZA JESUS DANIEL			8179754	54392 M10
72	63	0	MANTENIMIENTO	SERVICIOS GENERALES	CARRANZA DE FLORES MARILINA VICENTA			6346753	38678 M10
73	64	0	MANTENIMIENTO	SERVICIOS GENERALES	SARTILLAN DE SANCHEZ MORAN FANNY			11626701	72515 M16
74	65	0	MANTENIMIENTO	SERVICIOS GENERALES	AGUIRRE DE LOPEZ ELSA JULIANA			11430307	72599 M16
75	66	0	MANTENIMIENTO	SERVICIOS GENERALES	CALAZCA OLGA DEL VALLE			13229332	10181 M10
76	67	0	MANTENIMIENTO	SERVICIOS GENERALES	PARACIONES DE PALIZA FERTICA			5792169	35952 M10
77	68	0	MANTENIMIENTO	SERVICIOS GENERALES	AZULLERA DE LEAL FANNY MACALENA			17134726	10182 M10
78	69	0	MANTENIMIENTO	SERVICIOS GENERALES	SOUSA MARIA MACALENA			12394578	2043 M10
79	70	0	MANTENIMIENTO	SERVICIOS GENERALES	ESPINOZA DE MARTINEZ ABELA DEL VILLARDO			12184572	54193 M10
80	71	0	MANTENIMIENTO	SERVICIOS GENERALES	ESPINOZA MARINA LILLI			18224051	54194 M10
81	72	0	MANTENIMIENTO	SERVICIOS GENERALES	OLIVERA DE GONZALEZ ESTELA DEL VALLE			7184870	54332 M10
82	73	0	MANTENIMIENTO	SERVICIOS GENERALES	OLIVERA DE GONZALEZ ESTELA DEL VALLE			11626264	8170 M10
83	74	0	MANTENIMIENTO	SERVICIOS GENERALES	GUTIERREZ MARCELO ISMAEL			2012477	54030 M10
84	75	0	MANTENIMIENTO	SERVICIOS GENERALES	ARROYO EUSEBIA			3175153	38515 M10
85	76	0	MANTENIMIENTO	SERVICIOS GENERALES	HONSOBERT VICTORIANO CECILIO			7254663	25293 M11

TOTAL DE CARGOS : 76
 TOTAL DE FUNCIONES : 9

333

COPIA



RINA R. DE TORRES
 Numeración Gral. Leyes y Decretos
 Secretaría Gral. de la Gobernación

1034

1034

334

ES COPIA

Rina R. de Torres
RINA R. DE TORRES
Numeración Gral. Leyes y Decretos
Secretaría Gral. de la Gobernación



DECRETO 1034

ANEXO I

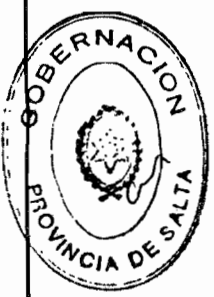
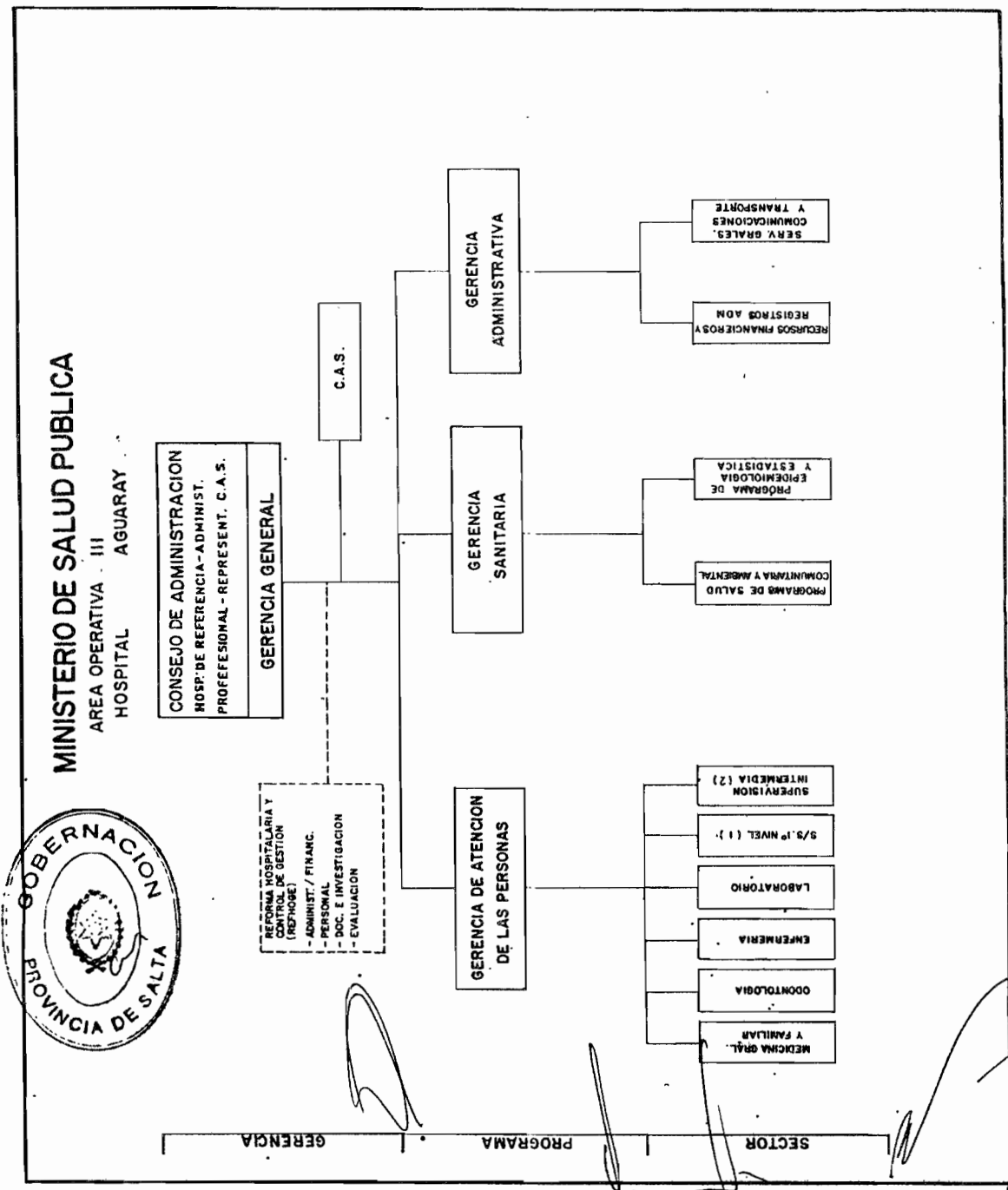

ES COPIA

335

DECRETO N° 1034

A N E X O II
AREA OPERATIVA N° III
AGUARAY

Rina R. de Torres
RINA R. DE TORRES
Numeración Gral. Leyes y Decretos
Secretaría Gral. de la Gobernación



PLANTA DE CARGOS

GERENCIA GENERAL Nivel Gerencia
1 Gerente General
4 Disponibilidad Permanente tipo A
1 Disponibilidad Permanente tipo B
1 Función Jerárquica

GERENCIA DE ATENCION DE LAS PERSONAS Nivel Programa
1 Gerente
1 Auxiliar de Farmacia
1 Técnico Radiólogo
Sector Medicina General y Familiar: 4 Profesionales Asistentes Médicos
Sector Odontología: 1 Profesional Asistente Odontólogo 1 Auxiliar de Odontología
Sector Enfermería: 1 Jefe de Sector de Enfermería 19 Auxiliares de Enfermería
Sector Laboratorio: 1 Profesional Asistente Bioquímico 2 Auxiliares de Laboratorio
Sector de Servicios de Salud del Primer Nivel de Atención: 5 Auxiliares de Enfermería
Sector Supervisión Intermedia: 2 Supervisores Intermedios (Jefes de Sector) 17 Agentes Sanitarios 1 Rociador
4 Funciones Jerárquicas 53 Cargos



336

ES COPIA

DECRETO N° 1034

Rina R. de Torres
RINA R. DE TORRES
Numeración Gral. Leyes y Decretos
Secretaría Gral. de la Gobernación



GERENCIA SANITARIA Nivel Programa
1 Auxiliar Administrativo
1 Cargo

GERENCIA ADMINISTRATIVA Nivel Programa
1 Gerente 1 Jefe de Sector de Servicios Generales, Comunicaciones y Transporte 1 Auxiliar Administrativo 4 Choferes 8 Mucamas 3 Cocineras 1 Peón de Patio
2 Funciones Jerárquicas 17 Cargos



RESUMEN GENERAL

FUNCION JERARQUICA	No
- Gerencia General (N. Gerencia)	1
- Gerencia (N. Programa)	2
- Jefe de Sector	4
TOTAL	7

CARGOS	71
---------------	-----------

[Handwritten signatures and scribbles]



6 17 HOSPITAL DE AGUARAY - A.O. III

MRO. ORDEN UBICACION, ESCALAFONERIA REVOCA/INACION
SEC. CARGO FUNC. I COM.

ORDEN	UBICACION	ESCALAFONERIA	REVOCA/INACION	SEC. CARGO FUNC.	I COM.	D. HRS.	APELLIDOS Y NOMBRES	LEGALD. ASC.
1	0	1	GERENCIA GENERAL	GERENTE GENERAL			REAL DIAZ RODOLFO ANIVAL	1557418
2	0	2	PROGRAMA	GERENTE DE ATENCION DE LAS PERSONAS			DAROTICHE ALFREDO MADIN	1856403
3	1	0	TECNICO	AUXILIAR DE FARMACIA			VILTE MAHEL DEL CARMEN	829444
4	2	0	TECNICO	AUXILIAR TECNICO SUPERIOR DE BAÑOS			ROMERO GLORIA	2863217
5	3	0	PROFESIONAL	MEDICO ASISTENTE	A		REAL DIAZ RODOLFO ANIVAL	1557418
6	4	0	PROFESIONAL	MEDICO ASISTENTE	A		DAROTICHE ALFREDO MADIN	1856403
7	5	0	PROFESIONAL	MEDICO ASISTENTE	A		RIKALMO ENRIQUE AUGUSTO	7040444
8	6	0	PROFESIONAL	MEDICO ASISTENTE	A		VELAZQUEZ ROSA F	4883818
9	7	0	PROFESIONAL	PROFESIONAL MEDICO ASISTENTE	A		CASTILLA HECTOR JOSE	4041780
10	8	0	PROFESIONAL	ODONTOLOGO			MAMES LIDIA ISABEL	1489520
11	9	0	TECNICO	JEFE DE SECTOR			DURAN CESAR MARLENE	155310
12	0	3	JEFE DE SECTOR	AUXILIAR DE ENFERMERIA			ROMERO JESUS ANSEL	10440384
13	10	0	ENFERMERIA	AUXILIAR DE ENFERMERIA			ALVAREZ NILDA BEATRIZ	10440384
14	11	0	ENFERMERIA	AUXILIAR DE ENFERMERIA			ARAUJO JUAN LILY	1371123
15	12	0	ENFERMERIA	AUXILIAR DE ENFERMERIA			ARIAS ENRIQUE MARTINO	13795075
16	13	0	ENFERMERIA	AUXILIAR DE ENFERMERIA			EGUIE JESUS BEATRIZ	11657016
17	14	0	ENFERMERIA	AUXILIAR DE ENFERMERIA			11818148	
18	15	0	ENFERMERIA	AUXILIAR DE ENFERMERIA			FUENTES MARIA ESTER	10194529
19	16	0	ENFERMERIA	AUXILIAR DE ENFERMERIA			JAIMES VALENTINA	633886
20	17	0	ENFERMERIA	AUXILIAR DE ENFERMERIA			CACION ARIADNA	13033470
21	18	0	ENFERMERIA	AUXILIAR DE ENFERMERIA			16689205	
22	19	0	ENFERMERIA	AUXILIAR DE ENFERMERIA			18010340	
23	20	0	ENFERMERIA	AUXILIAR DE ENFERMERIA			ROMERO VICENTIA ESTER	4872640
24	21	0	ENFERMERIA	AUXILIAR DE ENFERMERIA			MARIA FANSTINA	20190074
25	22	0	ENFERMERIA	AUXILIAR DE ENFERMERIA			SEGUNDO ELABORDIA MARIA	27900
26	23	0	ENFERMERIA	AUXILIAR DE ENFERMERIA			SANCHEZ JUSTO JOSE	14790538
27	24	0	ENFERMERIA	AUXILIAR DE ENFERMERIA			SOSA WILLY ANTONIO	1307656
28	25	0	ENFERMERIA	AUXILIAR DE ENFERMERIA			11204127	
29	26	0	ENFERMERIA	AUXILIAR DE ENFERMERIA			VALLEJO PIEDRO DE FATIMA	14972347
30	27	0	ENFERMERIA	AUXILIAR DE ENFERMERIA			WALLON OFERITA VALENTINA	1307348
31	28	0	ENFERMERIA	AUXILIAR DE ENFERMERIA			BARZA SILVIA GRACIELA	1855947
32	29	0	PROFESIONAL	BIBLIOTECARIA			REYNAGA ORTIZ TERESA	327490
33	30	0	TECNICO	AUXILIAR DE LABORATORIO			RAMBA MONICA GRACIELA	1748856
34	31	0	TECNICO	AUXILIAR DE LABORATORIO			FERRARI ROSA BEATRIZ	6072861
35	32	0	ENFERMERIA	AUXILIAR DE ENFERMERIA			GUANZA MARTA ANALLIA	1665644
36	33	0	ENFERMERIA	AUXILIAR DE ENFERMERIA			ORTIZ JOSE MERTINIO	81854
37	34	0	ENFERMERIA	AUXILIAR DE ENFERMERIA			ORTIZ MARCO ROMAN	727260
38	35	0	ENFERMERIA	AUXILIAR DE ENFERMERIA			JAYNE IRENE	12078517
39	36	0	ENFERMERIA	AUXILIAR DE ENFERMERIA			ROMERO ALDICE ESPERANZA	6072835
40	0	4	JEFE DE SECTOR	AUXILIAR DE ENFERMERIA			COCA ROSA FELIPA	5328741
41	0	5	JEFE DE SECTOR	JEFE DE SECTOR SUPERVISION INTERMEDIA			VACANTE	1486343
42	37	0	TECNICO	AGENTE SANITARIO			VACANTE	0
43	38	0	TECNICO	AGENTE SANITARIO			RUBIN EDUARDO JESUS	21010004
44	39	0	TECNICO	AGENTE SANITARIO			COMDE ALEJANDRO	13109652
45	40	0	TECNICO	AGENTE SANITARIO			CARDO MARTINA	1721559
46	41	0	TECNICO	AGENTE SANITARIO			CALLAWA BEATRIZ FELICIANA	2014254
47	42	0	TECNICO	AGENTE SANITARIO			CALLAWO PACTORA VIBIANA	1549385
48	43	0	TECNICO	AGENTE SANITARIO			CALLAWA MARGARITA SAUTOS	14782281
49	44	0	TECNICO	AGENTE SANITARIO			FERRARI MAHEL YERONICA	808430
50	45	0	TECNICO	AGENTE SANITARIO			GUZDA INEL	662635
51	46	0	TECNICO	AGENTE SANITARIO			VALDIVIESO JORJA ALICIA	1748540
							LUPEL SANTIAGO	18857124
							80834	6294651

337

ES COP: 1

R. de Torres

RINA R. DE TORRES
Numeración Gral. Leyes y Decretos
Secretaría Gral. de la Gobernación





6.17 HOSPITAL DE AGUARAY - A.O. 111

ORDEN, ORDEN, UBICACION, ESCALAFONARIA, REMUNERACION
SEC. CARGO FUNC.

ORDEN	UBICACION	ESCALAFONARIA	REMUNERACION	SEC.	CARGO	FUNC.	DESCRIPCION	NOMBRE	LEGADO
52	0	0	0	0	0	0	AGENTE SANITARIO	MARCEL ANTONIO	16170496
53	0	0	0	0	0	0	AGENTE SANITARIO	PEPEL CIRILO ALEJANDRO	14792395
54	0	0	0	0	0	0	AGENTE SANITARIO	PEPEL TERPILA	725140
55	0	0	0	0	0	0	AGENTE SANITARIO	ZAMANA ANDRES HERNANDO	28234
56	0	0	0	0	0	0	AGENTE SANITARIO	ROBERTO LUCIANO	112054
57	0	0	0	0	0	0	AGENTE SANITARIO	GUTMAN LOPEZ PASTOR	19438256
58	0	0	0	0	0	0	PROCTADOR	JAYNE BERCILLO	625384
59	0	0	0	0	0	0	GERENTE ADMINISTRATIVO	LUNA MONICA VIVIANA	112084
60	0	0	0	0	0	0	GERENTE ADMINISTRATIVO	MONTELOS CLARA ANANDA	546674
61	0	0	0	0	0	0	JEFE DE SECTOR	VACANTE	16899172
62	0	0	0	0	0	0	JEFE DE SECTOR DE SERVICIALES, COMUNICACIONES Y TRANSPORTE	VACANTE	546850
63	0	0	0	0	0	0	COOPER	MONTELOS CLARA ANANDA	624034
64	0	0	0	0	0	0	COOPER	ARMANDO MIGUEL AGUSTIN	12732088
65	0	0	0	0	0	0	COOPER	CARMONA JOSE ANSEL	624034
66	0	0	0	0	0	0	COOPER	LUCEDA SEGUNDO ESMERITO	727474
67	0	0	0	0	0	0	COOPER	POCERO JORGE NINIO	64524
68	0	0	0	0	0	0	COOPER	ARAZ LIDIA	550640
69	0	0	0	0	0	0	COOPER	ARABUJO ANGELA PETRONA	7248129
70	0	0	0	0	0	0	COOPER	ORTIZ MARIA LUISA	303552
71	0	0	0	0	0	0	COOPER	PAJOS TILIA ERISOLA	104444
72	0	0	0	0	0	0	COOPER	POJAS ALICIA DEL VALLE	20129805
73	0	0	0	0	0	0	COOPER	TORRES ANGELINA DEL VALLE	3250800
74	0	0	0	0	0	0	COOPER	ARM BLANCA ELINA	189940
75	0	0	0	0	0	0	COOPER	CRUZ BEATRIZ PEDETUN	121140
76	0	0	0	0	0	0	COOPER	DUARDO PAULA YOLANDA	6073868
77	0	0	0	0	0	0	COOPER	PACHECO BEATRIZ	109930
78	0	0	0	0	0	0	COOPER	JAMES ROQUE HUMBERTO	1687947
79	0	0	0	0	0	0	COOPER		723184
80	0	0	0	0	0	0	COOPER		110014
81	0	0	0	0	0	0	COOPER		17957973
82	0	0	0	0	0	0	COOPER		28494
83	0	0	0	0	0	0	COOPER		5000037
84	0	0	0	0	0	0	COOPER		109904
85	0	0	0	0	0	0	COOPER		5162915
86	0	0	0	0	0	0	COOPER		811436
87	0	0	0	0	0	0	COOPER		14729247
88	0	0	0	0	0	0	COOPER		28114
89	0	0	0	0	0	0	COOPER		8114
90	0	0	0	0	0	0	COOPER		8114
91	0	0	0	0	0	0	COOPER		8114
92	0	0	0	0	0	0	COOPER		8114
93	0	0	0	0	0	0	COOPER		8114
94	0	0	0	0	0	0	COOPER		8114
95	0	0	0	0	0	0	COOPER		8114
96	0	0	0	0	0	0	COOPER		8114
97	0	0	0	0	0	0	COOPER		8114
98	0	0	0	0	0	0	COOPER		8114
99	0	0	0	0	0	0	COOPER		8114
100	0	0	0	0	0	0	COOPER		8114

TOTAL DE CARGOS : 71
TOTAL DE FUNCIONES : 7

COPIA

TERESA R. DE TORRES
Superintendente Gral. Leyes y Decretos
Secretaria Gral. de la Gobernacion



ES C

DECRETO 1034

ROSA R. DE TORRES
Numeración Gral. Leyes y Decretos
Secretaría Gral. de la Gobernación



A N E X O I

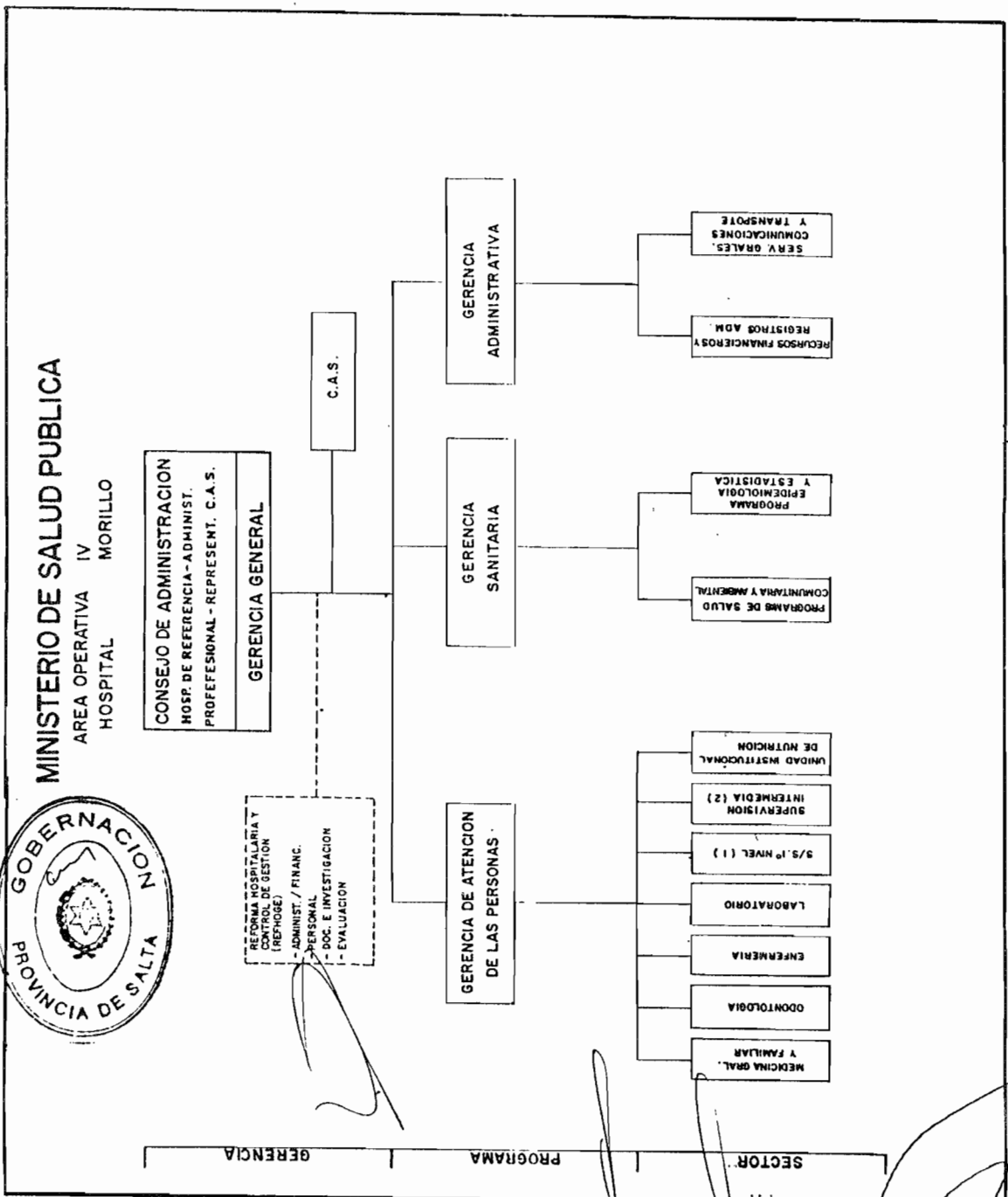

DECRETO N° 1034

340

ES COPIA



A N E X O II

Rina R. de Torres
RINA R. DE TORRES
Numeración Gral. Leyes y Decretos
Secretaría Gral. de la Gobernación

AREA OPERATIVA N° IV
MORILLO

PLANTA DE CARGOS

GERENCIA GENERAL Nivel Gerencia
1 Gerente General
3 Disponibilidad Permanente tipo A
2 Disponibilidad Permanente tipo B
1 Disponibilidad Permanente tipo C
1 Función Jerárquica



DECRETO N° 1034

341

ES COPIA

Rina R. de Torres
RINA R. DE TORRES
Numeración Gral. Leyes y Decretos
Secretaría Gral. de la Gobernación



GERENCIA DE ATENCION DE LAS PERSONAS Nivel Programa
1 Gerente 1 Auxiliar de Farmacia 1 Auxiliar Técnico de Rayos
Sector Medicina General y Familiar: 3 Profesionales Asistentes Médicos
Sector Odontología: 2 Profesionales Asistentes Odontólogos 1 Asistente Dental
Sector Enfermería: 1 Jefe de Sector de Enfermería 1 Enfermero Universitario 1 Enfermero Profesional 11 Auxiliares de Enfermería
Sector Laboratorio: 1 Profesional Asistente Bioquímico 1 Auxiliar de Laboratorio
Sector de Servicios de Salud del Primer Nivel de Atención: 1 Jefe de Sector Centro de Salud Los Blancos 1 Profesional Asistente Médico 1 Profesional Asistente Odontólogo 1 Disponibilidad Permanente tipo A 1 Disponibilidad Permanente tipo B 1 Enfermero 9 Auxiliares de Enfermería 5 Mucamas
Sector Supervisión Intermedia: 2 Supervisores Intermedios (Jefes de Sector) 13 Agentes Sanitarios 1 Chofer
Sector Unidad Institucional de Nutrición: 1 Jefe Sector Unidad Institucional de Nutrición 1 Profesional Asistente Lic. en Nutrición
6 Funciones Jerárquicas 65 Cargos

ES COPIA

342

DECRETO N° 1034

Rina B. de Torres
RINA B. DE TORRES
Numeración Gral. Leyes y Decretos
Secretaría Gral. de la Gobernación



GERENCIA SANITARIA Nivel Programa
1 Auxiliar de Estadística
1 Cargo

GERENCIA ADMINISTRATIVA Nivel Programa
1 Gerente 1 Auxiliar Administrativo 3 Choferes 5 Mucamas 3 Cocineras 2 Personal de Servicios 1 Lavandera
1 Función Jerárquica 15 Cargos



RESUMEN GENERAL

FUNCIÓN JERARQUICA	NO.
- Gerencia General (Nivel Gerencia)	1
- Gerencia (Nivel Programa)	2
- Sector	5
TOTAL	8

CARGOS	71
---------------	-----------



6 21 HOSPITAL MORILLO - A.O. 4

MRS. ORDEN DIRECCION ESPECIALIZADA RENOVACION
SEC. CARGO FUNC. RENOVACION

D. RES. APELLIDOS Y NOMBRES
I. CUB.

C.U.I.L. LEGAJO ASC

1	0	1	0	GERENTE GENERAL	148660	P3A
2	0	2	0	GERENTE DE ATENCION DE LAS PERSONAS	0	0
3	1	0	0	AUXILIAR DE FARMACIA	1486246	54194 T1C
4	1	0	0	AUXILIAR DE BANCOS	11767812	818279 T1D
5	3	0	0	PROFESIONAL ASISTENTE	18744083	97314 P3C
6	4	0	0	PROFESIONAL ASISTENTE	19132318	207010 P3A
7	5	0	0	ODONTOLOGO	0	0
8	6	0	0	ODONTOLOGO	0	0
9	7	0	0	ASISTENTE DENTAL	16278860	319970 P3A
10	8	0	0	JEFE SECTOR ENFERMERIA	13278534	523390 P3A
11	9	3	0	ENFERMERA	17907922	10793 T1C
12	9	0	0	ENFERMERA	17932400	14884 E2B
13	10	0	0	ENFERMERA	17933400	14884 E2B
14	11	0	0	AUXILIAR DE ENFERMERIA	0	0
15	12	0	0	AUXILIAR DE ENFERMERIA	1741395	174230 E1B
16	13	0	0	AUXILIAR DE ENFERMERIA	10493515	331940 E1A
17	14	0	0	AUXILIAR DE ENFERMERIA	10494570	414210 E1C
18	15	0	0	AUXILIAR DE ENFERMERIA	4881726	419784 E1C
19	16	0	0	AUXILIAR DE ENFERMERIA	10434314	629450 E1F
20	17	0	0	AUXILIAR DE ENFERMERIA	14479982	638805 E1F
21	18	0	0	AUXILIAR DE ENFERMERIA	12834847	810834 E1D
22	19	0	0	AUXILIAR DE ENFERMERIA	12362128	523384 E1C
23	20	0	0	AUXILIAR DE ENFERMERIA	12463947	542014 E1C
24	21	0	0	AUXILIAR DE ENFERMERIA	6163840	330300 E1A
25	22	0	0	AUXILIAR DE ENFERMERIA	20782074	17739 E1A
26	23	0	0	ODONTOLOGO	18538262	192250 P3A
27	0	4	0	JEFE DE SECTOR CENTRO DE SALUD LOS BLANCOS	11135113	309570 T11
28	24	0	0	PROFESIONAL ASISTENTE	0	0
29	25	0	0	PROFESIONAL ASISTENTE	4142385	203250 E1J
30	26	0	0	ENFERMERA	12879354	148840 P3A
31	27	0	0	ENFERMERA	12489358	81464 E2C
32	28	0	0	ENFERMERA	6833342	419234 E1C
33	29	0	0	ENFERMERA	5064034	27751 E1J
34	30	0	0	ENFERMERA	16320839	807930 E1C
35	31	0	0	ENFERMERA	14828739	170870 E1A
36	32	0	0	ENFERMERA	14256825	81364 E1D
37	33	0	0	ENFERMERA	11638249	721754 E1E
38	34	0	0	ENFERMERA	14749253	174820 E1A
39	35	0	0	ENFERMERA	7252891	78380 E1L
40	36	0	0	MANEJAMIENTO	11135743	542670 E1C
41	37	0	0	MANEJAMIENTO	10849838	46341 E1E
42	38	0	0	MANEJAMIENTO	10529028	31727 E1A
43	39	0	0	MANEJAMIENTO	11638276	97394 E1B
44	40	0	0	MANEJAMIENTO	12924932	33790 E1A
45	41	0	0	MANEJAMIENTO	14852027	32330 E1A
46	0	5	0	JEFE DE SECTOR SUPERVISION INTERMEDIA	14956991	111854 E1B
47	0	6	0	JEFE DE SECTOR SUPERVISION INTERMEDIA	0	0
48	42	0	0	AGENTE SANITARIO	11812218	419724 E1C
49	43	0	0	AGENTE SANITARIO	13184643	419164 E1C
50	44	0	0	AGENTE SANITARIO	13184652	683765 E1E
51	45	0	0	AGENTE SANITARIO	13428951	683775 E1E

343

ES C A

RINA R. DE TORRES
Numeración Gral. Leyes y Decretos
Secretaria Gral. de la Gobernación





ES C O P I A

Edwards
 RINA R. DE TORRES
 Numeración Gral. Leyes y Decretos
 Secretaria Gral. de la Gobernación

6 21 HOSPITAL MORILLO - A.O. 4

ORD. ARSEN	ORDEN	UBICACION	ESCALA/FUNCIÓN	RENTA/INDICACION	D. APELLIDOS Y NOMBRES	C. N. I. L. LEGAJO ASC
52	44	0	TECNICO	AGENTE SANITARIO	GOURON DAVID REYNALDO	13428946
53	47	0	TECNICO	AGENTE SANITARIO	ORTIZ ELIBERTO	821114 110
54	48	0	TECNICO	AGENTE SANITARIO	CORREA RIGUEL ANGEL	13428822
55	49	0	TECNICO	AGENTE SANITARIO	GARCIA STON ALBERTO	546270 118
56	50	0	TECNICO	AGENTE SANITARIO	ORTIZ FACUNDO	13441619
57	51	0	TECNICO	AGENTE SANITARIO	MANSILLA JORGE ADEL	546284 119
58	52	0	TECNICO	AGENTE SANITARIO	ORRERA DE LEIVA ALTA FELISA	10856235
59	53	0	TECNICO	AGENTE SANITARIO	MOLINA MARCOS	546144 118
60	54	0	TECNICO	AGENTE SANITARIO	BRAYO DANIEL ERMIUDO	17149370
61	0	7	JEFE DE SECTOR	JEFE DE SECTOR UNIDAD INSTITUCIONAL DE NUTRICION	VACANTE	823174 118
62	55	0	PROFESIONAL	NUTRICIONISTA	RONERO LILIANA ADENI	17512011
63	54	0	ADMINISTRATIVO	AUXILIAR DE ESTADISTICA	VILLALBA DE VILLALBA TRINIDAD EDIT	546264 118
64	0	8	PROGRAMA	COORDINADOR ADMINISTRATIVO	LOPEZ ALFREDO	18227890
65	57	0	ADMINISTRATIVO	AUXILIAR ADMINISTRATIVO	LOPEZ ALFREDO	547604 118
66	58	0	MANTENIMIENTO	CHOFER	MARCILLA JUAN GONZALEZ	17572180
67	59	0	MANTENIMIENTO	CHOFER	VILLALBA FELIX ARGENTINO	821480 119
68	60	0	MANTENIMIENTO	CHOFER	VACANTE	642795 118
69	61	0	MANTENIMIENTO	MECANICA	CUERPO DE CIENCIA NATIA	0 0 0
70	62	0	MANTENIMIENTO	MECANICA	JUAZEP AMERICA	4881754
71	63	0	MANTENIMIENTO	MECANICA	MOLINA SILVANA	33210 118
72	64	0	MANTENIMIENTO	MECANICA	SOFI DE ANTEZ MARIA ETELYNA	87934 118
73	65	0	MANTENIMIENTO	MECANICA	ROLDAN DE GONZALEZ SONIA	13428908
74	66	0	MANTENIMIENTO	MECANICA	ARMANDO DE BRAYO ANDREA	337540 118
75	67	0	MANTENIMIENTO	COCINERA	BRAYO DE TEJA REINA RAMONA	3590779
76	68	0	MANTENIMIENTO	COCINERA	LAZARTE DE RODRIGUEZ ROSICA	10882452
77	69	0	MANTENIMIENTO	PERSONAL DE SERVICIOS	TORRES ANSEL CUSTODIO	13428818
78	70	0	MANTENIMIENTO	PERSONAL DE SERVICIOS	TORRES ANSEL CUSTODIO	9054 110
79	71	0	MANTENIMIENTO	LAVANDERA	BRAYO DE ARIAS RAMONA	8178933

TOTAL DE CARGOS : 71
 TOTAL DE FUNCIONES : 8



[Handwritten signatures and scribbles]



DECRETO N° 1034

ES C O L I A

A N E X O I

RINA R. DE TORRES

numeración Gral. Leyes y Decretos
 Secretaria Gral. de la Gobernación

MINISTERIO DE SALUD PUBLICA
AREA OPERATIVA VII
HOSPITAL SALVADOR MAZZA

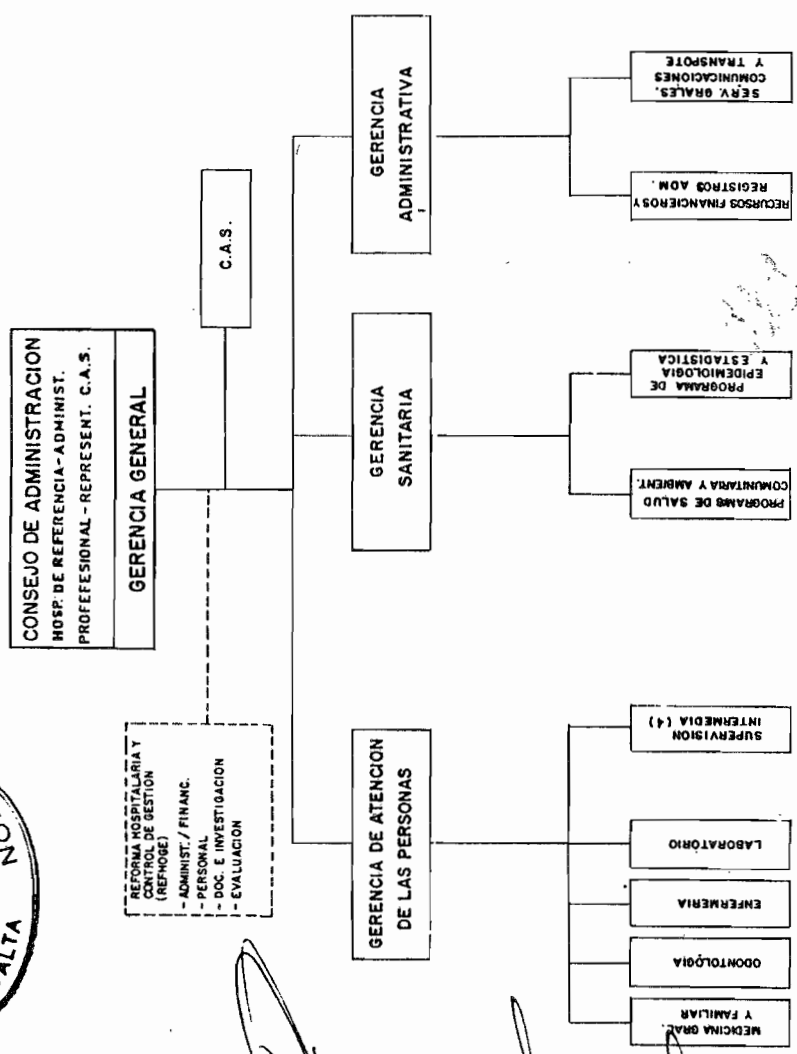
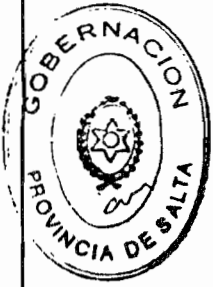

GERENCIA

PROGRAMA

SECTOR

DECRETO N.º 1034

346

ES 0000

Palacio
RINA R. DE TORRES
Numeración Gral. Leyes y Decretos
Secretaría Gral. de la Gobernación



A N E X O II

AREA OPERATIVA NO VII
SALVADOR MAZZA

PLANTA DE CARGOS

GERENCIA GENERAL Nivel Gerencia
1 Gerente General
1 Función Jerárquica

GERENCIA DE ATENCION DE LAS PERSONAS Nivel Programa
1 Gerente 728 horas mensuales. Extensión por Guardia 1 Disponibilidad Permanente tipo B 1 Auxiliar de Farmacia 1 Técnico Radiólogo
Sector Medicina General y Familiar: 5 Profesionales Asistentes Médicos. 1 Obstétrica
Sector Odontología: 1 Profesional Asistente Odontólogo
Sector Enfermería: 1 Jefe de Sector de Enfermería 1 Enfermero Universitario 6 Enfermeros Profesionales 14 Auxiliares de Enfermería
Sector Laboratorio: 2 Profesionales Asistentes Bioquímicos 2 Auxiliares de Laboratorio
Sector Supervisión Intermedia 2 Supervisores Intermedios (Jefes de Sector) 12 Agentes Sanitarios 1 Chofer
4 Funciones Jerárquicas 47 Cargos

DECRETO N° 1034

347

ES COPIA

[Signature]
MIRA R. DE TORRES
Numeración Gral. Leyes y Decretos
Secretaría Gral. de la Gobernación



GERENCIA SANITARIA Nivel Programa
1 Auxiliar Administrativo
1 Cargo

GERENCIA ADMINISTRATIVA Nivel Programa
1 Gerente 3 Auxiliares Administrativos 5 Choferes 10 Mucamas 3 Cocineras 2 Peones de Patio 1 Radio-operador
1 Función Jerárquica 24 Cargos

RESUMEN GENERAL

FUNCION JERARQUICA	NO.
- Gerencia General (Nivel Gerencia)	1
- Gerencia (Nivel Programa)	2
- Jefe de Sector	3
TOTAL	6

CARGOS	72
---------------	-----------

[Handwritten signatures and scribbles]

ES COPIA

FRITA R. DE TORRES
Numeración Gral. Leyes y Decretos
Secretaría Gral. de la Gobernación



6 18 HOSPITAL SALVADOR MAZZA-A.O.V.11

ORDEN ORSEN UBICACION ESCALAFONARIA DENOMINACION C.U.I.L. LEGADO ABC
SEC. CARGO FUNC. I CUA.

ORDEN	ORSEN	UBICACION	ESCALAFONARIA	DENOMINACION	C.U.I.L.	LEGADO	ABC
1	0	1	GERENCIA GENERAL	GERENTE GENERAL	811324	P3F	
2	0	2	PROGRAMA	GERENTE DE ATENCION DE LAS PERSONAS	18681777	P3E	
3	1	0	PROFESIONAL	PROFESIONAL ASISTENTE	14352865	F3C	
4	2	0	PROFESIONAL	PROFESIONAL ASISTENTE	11104051	F3C	
5	3	0	PROFESIONAL	PROFESIONAL ASISTENTE	11158732	P3B	
6	4	0	PROFESIONAL	PROFESIONAL ASISTENTE	18612722	P3F	
7	5	0	PROFESIONAL	PROFESIONAL ASISTENTE	18681777	P3E	
8	6	0	PROFESIONAL	OBSTETRA	18681777	P3E	
9	7	0	TECNICO	AUXILIAR DE FARMACIA	92799312	F3E	
10	8	0	TECNICO	TECNICA RADIOLOGA	11549278	F3E	
11	9	0	PROFESIONAL	ODONTOLOGO	6182708	F3B	
12	0	3	JEFE DE SECTOR	JEFE DE SECTOR INTERMEDIA	18722959	F3B	
13	10	0	ENFERMERA	ENFERMERA PROFESIONAL	14329547	F3B	
14	11	0	ENFERMERA	ENFERMERA PROFESIONAL	12808277	F3B	
15	12	0	ENFERMERA	ENFERMERA UNIVERSITARIA	14329547	F3B	
16	13	0	ENFERMERA	ENFERMERA PROFESIONAL	14329684	F3B	
17	14	0	ENFERMERA	ENFERMERA PROFESIONAL	12389444	F3B	
18	15	0	ENFERMERA	ENFERMERA PROFESIONAL	18889204	F3B	
19	16	0	ENFERMERA	AUXILIAR DE ENFERMERIA	10225511	F3E	
20	17	0	ENFERMERA	AUXILIAR DE ENFERMERIA	14303206	F3E	
21	18	0	ENFERMERA	AUXILIAR DE ENFERMERIA	14329547	F3E	
22	19	0	ENFERMERA	AUXILIAR DE ENFERMERIA	10661400	F3E	
23	20	0	ENFERMERA	AUXILIAR DE ENFERMERIA	4206630	F3E	
24	21	0	ENFERMERA	AUXILIAR DE ENFERMERIA	10661329	F3E	
25	22	0	ENFERMERA	AUXILIAR DE ENFERMERIA	11538311	F3E	
26	23	0	ENFERMERA	AUXILIAR DE ENFERMERIA	13585237	F3E	
27	24	0	ENFERMERA	AUXILIAR DE ENFERMERIA	13956038	F3E	
28	25	0	ENFERMERA	AUXILIAR DE ENFERMERIA	16904515	F3E	
29	26	0	ENFERMERA	AUXILIAR DE ENFERMERIA	16094544	F3E	
30	27	0	ENFERMERA	AUXILIAR DE ENFERMERIA	16094578	F3E	
31	28	0	ENFERMERA	AUXILIAR DE ENFERMERIA	16820710	F3E	
32	29	0	ENFERMERA	AUXILIAR DE ENFERMERIA	17133900	F3E	
33	30	0	ENFERMERA	AUXILIAR DE ENFERMERIA	17133924	F3E	
34	31	0	PROFESIONAL	BIOQUIMICO	10899112	F3H	
35	32	0	PROFESIONAL	BIOQUIMICO	13586189	F3H	
36	33	0	TECNICO	AUXILIAR DE LABORATORIO	17377848	F3B	
37	34	0	TECNICO	AUXILIAR DE LABORATORIO	14368935	F3C	
38	0	4	JEFE DE SECTOR	JEFE DE SECTOR SUPERVISION INTERMEDIA	4960423	F3H	
39	0	5	JEFE DE SECTOR	JEFE DE SECTOR SUPERVISION INTERMEDIA	13878880	F3H	
40	35	0	TECNICO	AGENTE SANITARIO	0		
41	36	0	TECNICO	AGENTE SANITARIO	8174461	F3F	
42	37	0	TECNICO	AGENTE SANITARIO	17133916	F3F	
43	38	0	TECNICO	AGENTE SANITARIO	5000039	F3E	
44	39	0	TECNICO	AGENTE SANITARIO	808140	F3E	
45	40	0	TECNICO	AGENTE SANITARIO	10373133	F3E	
46	41	0	TECNICO	AGENTE SANITARIO	17382222	F3E	
47	42	0	TECNICO	AGENTE SANITARIO	10155700	F3H	
48	43	0	TECNICO	AGENTE SANITARIO	14329537	F3H	
49	44	0	TECNICO	AGENTE SANITARIO	18547668	F3H	
50	45	0	TECNICO	AGENTE SANITARIO	10440109	F3H	
51	46	0	TECNICO	AGENTE SANITARIO	16820756	F3H	
					8612503	F3H	
					13950143	F3H	



Handwritten signatures and scribbles at the bottom of the page.

ES COPIA

[Signature]
 TINA R. DE TORRES
 Dirección Gral. Leyes y Decretos
 Secretaría Gral. de la Gobernación



6. 18 HOSPITAL SALVADOR MAZZA-A.O.-VII

ORDEN, UBICACION, ESCALAFONARIA, DENOMINACION, D. HRS., APELLIDOS Y NOMBRES/S, I. CUA, C.U.I.L.L., LEGAJO ASC

ORDEN	UBICACION	ESCALAFONARIA	DENOMINACION	D. HRS.	APELLIDOS Y NOMBRES/S	I. CUA	C.U.I.L.L.	LEGAJO ASC
52	0	MANTENIMIENTO	CHOFER		COOY ANTONIO JOAQUIN		12112919	94544 MIB
53	0	ADMINISTRATIVO	AUXILIAR ADMINISTRATIVO		CABALLERO DE ORTIZ INES		11725903	811884 TID
54	0	PROGRAMA	GERENTE ADMINISTRATIVO		VACANTE		0	0 0
55	49	ADMINISTRATIVO	AUXILIAR ADMINISTRATIVO		ORTIZ LUIS		8294647	810054 AIA
56	50	ADMINISTRATIVO	AUXILIAR ADMINISTRATIVO		IMANEZ DE MORENO MORNA		18040683	101774 AID
57	51	ADMINISTRATIVO	AUXILIAR ADMINISTRATIVO		CHARES VICTOR REYNOLDO		14709614	822188 AIE
58	52	MANTENIMIENTO	CHOFER		AGUIRRE VICENTE RAUL		11725782	94636 MID
59	53	MANTENIMIENTO	CHOFER		MORENO JUAN ROBERTO		13586133	120534 MID
60	54	MANTENIMIENTO	CHOFER		WATAR JOSE MARCELO		14329620	24612 MIB
61	55	MANTENIMIENTO	CHOFER		ABREUUR JORGE		13778821	819046 MIF
62	56	MANTENIMIENTO	CHOFER		PENZI MARTIN		8179580	564606 MIC
63	57	MANTENIMIENTO	CHOFER		VACA MARIA ELENA		13105250	94994 MLC
64	58	MANTENIMIENTO	MUCAMA		CADORE DE JALET ANA ISABEL		5784329	563634 MIF
65	59	MANTENIMIENTO	MUCAMA		BARRETO DE GODOEZ MORNA		14094493	82124 MID
66	60	MANTENIMIENTO	MUCAMA		RIVAS URBANA		62856609	810184 MID
67	61	MANTENIMIENTO	MUCAMA		CHUEZ DE TORRES ABALIA		14739791	82024 MID
68	62	MANTENIMIENTO	MUCAMA		PADILLA MORTI DEL VALLE		14094577	94074 MIF
69	63	MANTENIMIENTO	MUCAMA		GUZMAN WALDIRA DEL VALLE		16128941	94074 MIF
70	64	MANTENIMIENTO	MUCAMA		BARROSA DE CUARMERI CANTILA		10006784	811354 MID
71	65	MANTENIMIENTO	MUCAMA		MARRES DE RIEDEM CLAUDIS BENITA		17133956	120584 MIC
72	66	MANTENIMIENTO	MUCAMA		LEZCANO DE ESTRADA TRIS		13971179	94504 MID
73	67	MANTENIMIENTO	MUCAMA		VILLAMUEVA EPIFANIA		3621470	82134 MID
74	68	MANTENIMIENTO	MUCAMA		MUMICA NICOLASA		17582274	94484 MID
75	69	MANTENIMIENTO	MUCAMA		RIVERO MARTA		10661375	94524 MID
76	70	MANTENIMIENTO	PEON DE PATIO		VERA FRANCISCO		10811925	94494 MID
77	71	MANTENIMIENTO	PEON DE PATIO		SOLICO LORENZO		7241512	54270 MIB
78	72	MANTENIMIENTO	RADIOPESADOR		ORTIZ SAUL CONSTANTINO		14735812	327480 TIB

TOTAL DE CARGOS : 72
 TOTAL DE FUNCIONES : 6



[Large handwritten signature]

350

ES COPIA

RINA D. DE TORRES
Numerada en Gral. Leyes y Decretos
Secretaría Gral. de la Gobernación



DECRETO N° 1034

ANEXO I

MINISTERIO DE SALUD PUBLICA
AREA OPERATIVA VIII
HOSPITAL SANTA VICTORIA ESTE

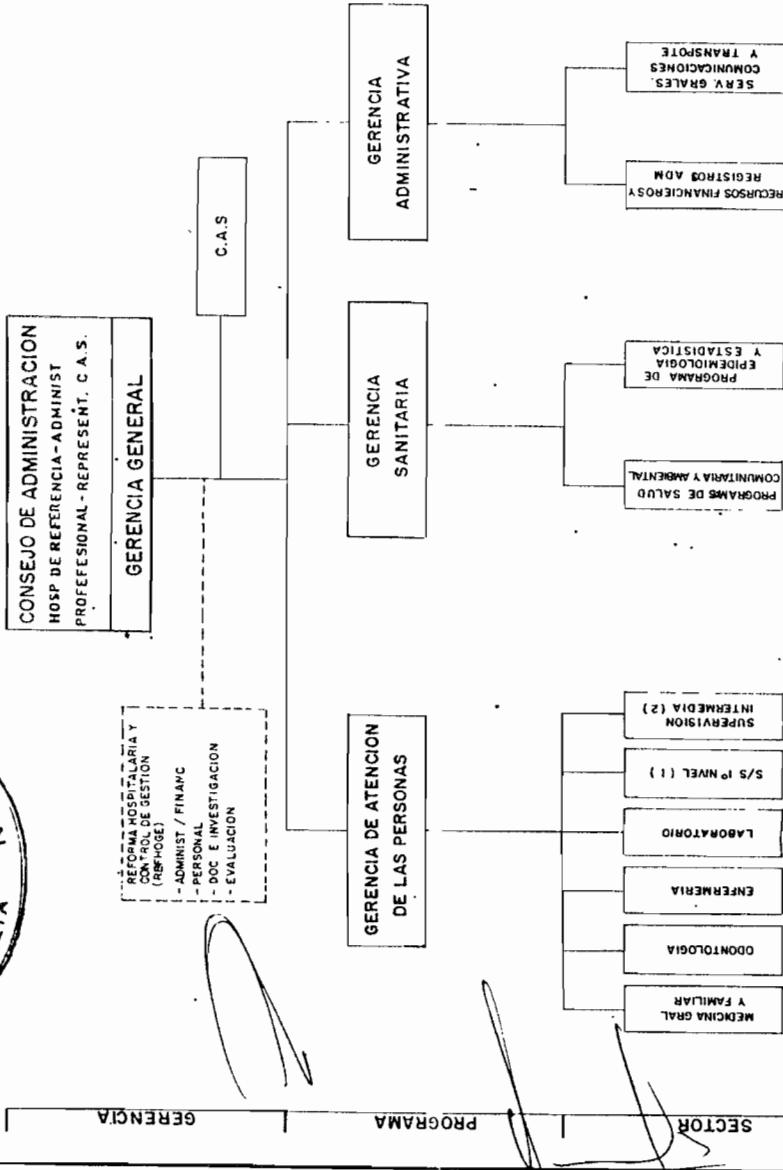

DECRETO N° 1034

351

ES COPIA

E. Torres
RINA R. DE TORRES
Numeración Gen. Leyes y Decretos
Secretaría Gen. de la Gobernación



A N E X O II

AREA OPERATIVA N° VIII
SANTA VICTORIA ESTE

PLANTA DE CARGOS

GERENCIA GENERAL Nivel Gerencia
1 Gerente General
4 Disponibilidad Permanente tipo A
2 Disponibilidad Permanente tipo B
1 Función Jerárquica

GERENCIA DE ATENCION DE LAS PERSONAS Nivel Programa
1 Gerente
Sector Medicina General y Familiar: 3 Profesionales Asistentes Médicos
Sector Odontología: 1 Profesional Asistente Odontólogo 1 Asistente Dental
Sector Enfermería: 1 Jefe de Sector de Enfermería 1 Enfermero Profesional 12 Auxiliares de Enfermería
Sector Laboratorio: 1 Profesional Asistente Bioquímico 1 Auxiliar de Laboratorio 1 Baciloscopista
Sector de Servicios de Salud del Primer Nivel de Atención: 1 Jefe de Sector C. de Salud Misión La Paz 1 Profesional Asistente 1 Disponibilidad Permanente tipo A 2 Auxiliares de Enfermería M. La Paz 4 Auxiliares de Enfermería 1er. Nivel 1 Mucama Misión La Paz
Sector Supervisión Intermedia: 2 Supervisores Intermedios (Jefes de Sector) 15 Agentes Sanitarios 1 Chofer 2 Rociadores
5 Funciones Jerárquicas 47 Cargos



[Handwritten signatures and scribbles at the bottom of the page]

DECRETO N° 1034

352

ES COPIA

Edith
RINA R. DE TORRES
Numeración Graf. Leyes y Decretos
Secretaría Gral. de la G. N. de C. H.
GOBIERNO DE
DEPTO.
N.º 352

GERENCIA SANITARIA Nivel Programa	
1 Auxiliar de Estadística	•
1 Cargo	

GERENCIA ADMINISTRATIVA Nivel Programa	
1 Gerente	
2 Auxiliares Administrativos	
2 Choferes	
5 Mucamas	
2 Cocineras	
1 Peón de Patio	
1 Radio-operador	
1 Función Jerárquica	
13 Cargos	

RESUMEN GENERAL

FUNCION JERARQUICA	Nº
- Gerencia General (Nivel Gerencia)	1
- Gerencia (Nivel Programa)	2
- Jefe de Sector	4
TOTAL	7

CARGOS	61
---------------	-----------



6 16 HOSPITAL SANTA VICTORIA ESTE - A.O.VIII

MRD. ORDEN ORDEN UBICACION ESCALAFONARIA DENOMINACION
SEC. CARGO FUNC.

D HRS. AFELLOS Y MORRIS
I CUA.

MRD.	ORDEN	UBICACION	ESCALAFONARIA	DENOMINACION	D HRS.	AFELLOS Y MORRIS	I CUA.	C.U.I.L.L.	LEGADO ASC
1	0	1.	GERENCIA	GERENTE GENERAL				12316010	20712 P3A
2	0	2.	PROGRAMA	GERENTE DE ATENCION DE LAS PERSONAS				0	0
3	1	0	PROFESIONAL	PROFESIONAL ASISTENTE				0	0
4	2	0	PROFESIONAL	PROFESIONAL ASISTENTE				12316010	207120 P3A
5	3	0	PROFESIONAL	PROFESIONAL ASISTENTE MEDICO				0	0
6	4	0	PROFESIONAL	ODONTOLOGO				18712039	34180 F3C
7	5	0	TECNICO	ASISTENTE DENTAL				12863712	107494 T1D
8	0	3.	JEFE DE SECTOR	JEFE SECTOR ENFERMERIA				11538667	121210 E2D
9	6	0	ENFERMERA	ENFERMERA PROFESIONAL				17800486	541844 E1D
10	7	0	ENFERMERA	AUXILIAR DE ENFERMERIA				18571293	541704 E1D
11	8	0	ENFERMERA	AUXILIAR DE ENFERMERIA				1735623	809534 E1A
12	9	0	ENFERMERA	AUXILIAR DE ENFERMERIA				16407936	541724 E1D
13	10	0	ENFERMERA	AUXILIAR DE ENFERMERIA				13772367	570914 E1I
14	11	0	ENFERMERA	AUXILIAR DE ENFERMERIA				20129277	328140 E1B
15	12	0	ENFERMERA	AUXILIAR DE ENFERMERIA				14207643	807720 E1E
16	13	0	ENFERMERA	AUXILIAR DE ENFERMERIA				21830226	176701 E1A
17	14	0	ENFERMERA	AUXILIAR DE ENFERMERIA				12327080	532340 E1H
18	15	0	ENFERMERA	AUXILIAR DE ENFERMERIA				16407551	726574 E1C
19	16	0	ENFERMERA	AUXILIAR DE ENFERMERIA				14207610	191981 E1A
20	17	0	ENFERMERA	AUXILIAR DE ENFERMERIA				17894725	191880 E1A
21	18	0	ENFERMERA	AUXILIAR DE ENFERMERIA				70889725	149730 P3C
22	19	0	PROFESIONAL	BIOMEDICO				20918621	328720 T1B
23	20	0	TECNICO	AUXILIAR DE LABORATORIO				10345414	284590 T1J
24	21	0	TECNICO	BACILOSCOPISTA				0	0
25	0	4.	JEFE DE SECTOR	JEFE SECTOR CENTRO DE SALUD MISION LA PAZ				0	0
26	22	0	PROFESIONAL	PROFESIONAL ASISTENTE				17453292	541754 E1D
27	23	0	ENFERMERA	AUXILIAR DE ENFERMERIA				8180188	231531 E1K
28	24	0	ENFERMERA	AUXILIAR DE ENFERMERIA				10545166	416100 E1H
29	25	0	ENFERMERA	AUXILIAR DE ENFERMERIA				17563335	541744 E1D
30	26	0	ENFERMERA	AUXILIAR DE ENFERMERIA				18606443	26684 E1B
31	27	0	ENFERMERA	AUXILIAR DE ENFERMERIA				0	0
32	28	0	ENFERMERA	AUXILIAR DE ENFERMERIA				0	0
33	29	0	MANTENIMIENTO	PERSONAL DE SERVICIOS				14917817	539400 MID
34	0	5.	JEFE DE SECTOR	JEFE DE SECTOR SUPERVISION INTERMEDIA				0	0
35	0	6.	JEFE DE SECTOR	JEFE DE SECTOR SUPERVISION INTERMEDIA				0	0
36	30	0	TECNICO	AGENTE SANITARIO				12863724	570870 T1I
37	31	0	TECNICO	AGENTE SANITARIO				13835050	807794 T1E
38	32	0	TECNICO	AGENTE SANITARIO				12863745	114494 T1D
39	33	0	TECNICO	AGENTE SANITARIO				10519449	562204 T1H
40	34	0	TECNICO	AGENTE SANITARIO				10345730	570864 T1H
41	35	0	TECNICO	AGENTE SANITARIO				10998136	562214 T1C
42	36	0	TECNICO	AGENTE SANITARIO				12863726	112034 T1D
43	37	0	TECNICO	AGENTE SANITARIO				11037508	805374 T1E
44	38	0	TECNICO	AGENTE SANITARIO				17957240	547824 T1D
45	39	0	TECNICO	AGENTE SANITARIO				10345271	570824 T1G
46	40	0	TECNICO	AGENTE SANITARIO				12294257	570834 T1G
47	41	0	TECNICO	AGENTE SANITARIO				11381667	570884 T1H
48	42	0	TECNICO	AGENTE SANITARIO				13772368	111284 T1D
49	43	0	TECNICO	AGENTE SANITARIO				12558349	419304 T1A
50	44	0	TECNICO	AGENTE SANITARIO				10519480	625814 M1G
51	45	0	MANTENIMIENTO	CHOFER					

353

ES COPIA

RINA R. DE TORRES
Ministración Gral. Leyes y Decretos
Secretaría Gral. de la Gobernación



Handwritten signatures and scribbles at the bottom of the page.

DECRETO Nº

1034

354

ES COPIA

FINA R. DE TORRES
Numeración Gral. Leyes y Decretos
Secretaría Gral. de la Gobernación



6 16 HOSPITAL SANTA VICTORIA EST. A.O.VIII

ORD. SEC.	ORDEN DE FUNC.	UBICACION	ESCALAFONARIA	DESIGNACION	P. MRS. I. CUA.	APELLIDOS Y NOMBRES	C.U.I.L.L.	LEGADO ASC
52	46	0	MANTENIMIENTO	ROCIADOR DE CHAGAS		LINA ESTERAN	14207628	66330 MIE
53	47	0	MANTENIMIENTO	ROCIADOR DE CHAGAS		ESTRADA MARCEL	8183039	66330 MIE
54	48	0	TECNICO	AUXILIAR DE ESTADISTICA		JAYNE MARIA VICTORIA	18947668	540750 TID
55	0	7	PROGRAMA	GERENTE ADMINISTRATIVO		BALDERAMA DE BURELA NERI	17756053	116504 A20
56	48	0	ADMINISTRATIVO	AUXILIAR ADMINISTRATIVO		BALDERAMA DE BURELA NERI	17756053	116504 A20
57	50	0	ADMINISTRATIVO	AUXILIAR ADMINISTRATIVA		ARCELIUS MARIA JOSEFA	18765860	549170 A20
58	51	0	MANTENIMIENTO	CHOFER		BALDERAMA WALTER DOMITACIO	12863734	571154 R1A
59	52	0	MANTENIMIENTO	CHOFER		ROMERO CARLOS MIGUEL	12863701	725794 R1F
60	53	0	MANTENIMIENTO	PERSONAL DE SERVICIOS		FIGUEROA CRISTINA	16407947	541624 R1D
61	54	0	MANTENIMIENTO	PERSONAL DE SERVICIOS		GUTIERREZ DE LESCAMO HIPOLITA	5176902	121150 R1D
62	55	0	MANTENIMIENTO	PERSONAL DE SERVICIOS		MORENO ESTHER TEOFILOMIA	12863718	560020 R1G
63	56	0	MANTENIMIENTO	PERSONAL DE SERVICIOS		ROJAS ALBINA	634684	397620 R1I
64	57	0	MANTENIMIENTO	PERSONAL DE SERVICIOS		SERRANO LADRA ELYDIA	10519402	541630 R1D
65	58	0	MANTENIMIENTO	PERSONAL DE SERVICIOS		SALVATIERRA MELBA MARIA	10440352	81234 MIE
66	59	0	MANTENIMIENTO	PERSONAL DE SERVICIOS		CEBALLOS ANA FELICIANA	14749428	81234 MIE
67	60	0	MANTENIMIENTO	PERSONAL DE SERVICIOS		BURELA JANN CARLOS	17343407	541641 R1D
68	61	0	TECNICO	RAJID-OPERADORA		SALIOS DE ROMERO LILIANA ADELA	20136796	541654 T1D

TOTAL DE CARGOS : 61
TOTAL DE FUNCIONES : 7



[Handwritten signature and scribbles]

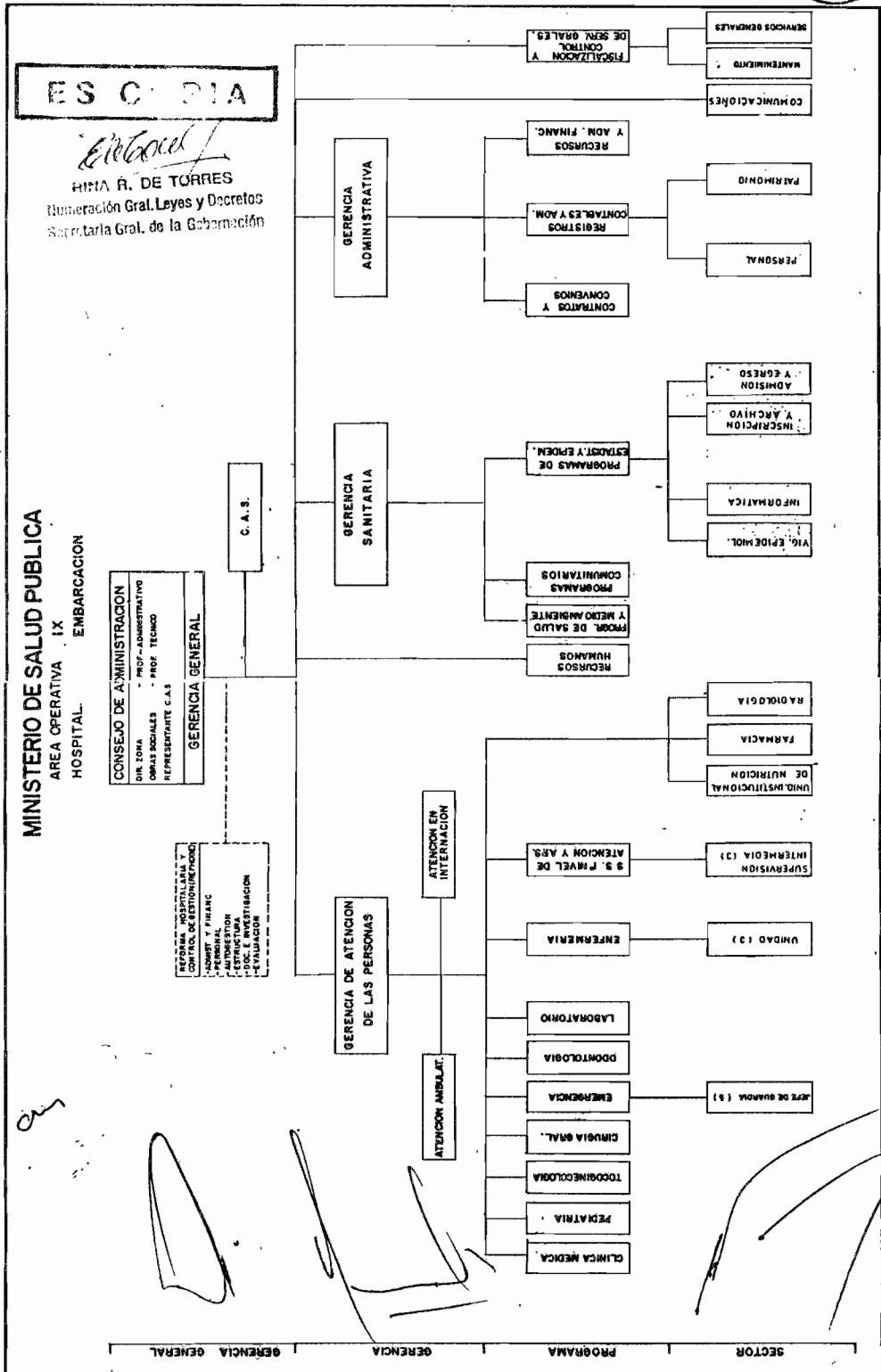

356

ES COPIA

DECRETO N° 1034

Rina R. de Torres
RINA R. DE TORRES
Numeración Graf. Leyes y Decretos
Secretaría Gral. de la Gobernación



A N E X O II
AREA OPERATIVA N° IX
EMBARCACION

PLANTA DE CARGOS

GERENCIA GENERAL
1 Gerente General
1 Jefe de Sector Comunicaciones
3 Técnicos Radio-operadores
1 Función Jerárquica
4 Cargos

- PROGRAMA DE RECURSOS HUMANOS
1 Jefe de Programa
1 Función Jerárquica



GERENCIA DE ATENCION DE LAS PERSONAS
1 Gerente
1 Auxiliar de Farmacia
2 Técnicos Radiólogos
1 Función Jerárquica
3 Cargos

PROGRAMA DE CLINICA MEDICA
1 Jefe de Programa
6 Profesionales Asistentes
1 Función Jerárquica
6 Cargos

ESCALA

357

Rina R. de Torres
RINA R. DE TORRES
Numeración Gral. Leyes y Decretos
Secretaría Gral. de la Gobernación



DECRETO N° 1034

PROGRAMA DE PEDIATRIA

1 Jefe de Programa
2 Profesionales Asistentes

1 Función Jerárquica
2 Cargos

PROGRAMA DE TOCGINECOLOGIA

1 Jefe de Programa
3 Profesionales Asistentes
1 Obstétrica

1 Función Jerárquica
4 Cargos



PROGRAMA DE CIRUGIA GENERAL

1 Jefe de Programa
2 Profesionales Asistentes Médicos
1 Profesional Asistente Anestésista

1 Función Jerárquica
3 Cargos

PROGRAMA DE EMERGENCIA

1 Jefe de Programa
728 horas mensuales. Extensión por guardia

1 Función Jerárquica

PROGRAMA DE ODONTOLOGIA

1 Jefe de Programa
2 Profesionales Asistentes
2 Asistentes Dentales

1 Función Jerárquica
4 Cargos

DECRETO N° 1034

358

ES CALTA

Rina R. de Torres
RINA R. DE TORRES
Numeración Gral. Leyes y Decretos
Secretaría Gral. de la Gobernación



PROGRAMA DE LABORATORIO
1 Jefe de Programa 2 Profesionales Asistentes Bioquímicos 1 Técnico de Laboratorio 1 Baciloscopista
1 Función Jerárquica 4 Cargos

PROGRAMA DE ENFERMERIA
1 Jefe de Programa 3 Jefes de Unidad (Sector) 4 Enfermeras Universitarias 4 Enfermeras Profesionales 18 Auxiliares de Enfermería
4 Funciones Jerárquicas 26 Cargos



PROGRAMA DE SERVICIOS DE SALUD DEL PRIMER NIVEL DE ATENCION Y ATENCION PRIMARIA DE LA SALUD
1 Jefe de Programa 2 Profesionales Asistentes 1 Jefe de Sector Centro de Salud Dragones 1 Profesional Asistente 2 Disponibilidad Permanente tipo A 1 Disponibilidad Permanente tipo B 2 Profesionales Asistentes Odontólogos 1 Enfermera Profesional 12 Auxiliares de Enfermería 2 Choferes 3 Mucamas 3 Supervisores Intermedios (Jefes de Sector) 27 Agentes Sanitarios 2 Rociadores 1 Asistente Dental
5 Funciones Jerárquicas 53 Cargos

PROGRAMA UNIDAD INSTITUCIONAL DE NUTRICION
1 Jefe de Programa 1 Profesional Asistente Lic. Nutrición
1 Función Jerárquica 1 Cargo

DECRETO 1034

359

ES CO

Rina R. de Torres
RINA R. DE TORRES
Numeración Gral. Leyes y Decretos
Secretaría Gral. de la Gobernación



GERENCIA SANITARIA
1 Gerente
1 Función Jerárquica

PROGRAMAS DE SALUD Y MEDIO AMBIENTE
1 Jefe de Programa
1 Función Jerárquica

PROGRAMAS COMUNITARIOS
1 Jefe de Sector Servicio Social
1 Profesional Asistente
1 Función Jerárquica
1 Cargo

PROGRAMA DE ESTADISTICA Y EPIDEMIOLOGIA
1 Jefe de Programa
5 Auxiliares de Estadística
1 Función Jerárquica
5 Cargos

PROGRAMA DE FISCALIZACION Y CONTROL DE SERVICIOS GENERALES
1 Jefe de Programa
1 Jefe de Sector de Mantenimiento
1 Jefe de Sector de Servicios Generales
8 Cocineras
13 Mucamas
4 Costureras/Lavanderas
3 Personal de Mantenimiento
6 Choferes
3 Funciones Jerárquicas
34 Cargos



[Handwritten signatures and scribbles]

DECRETO N° 1034

360

ES COPIA

Rina R. de Torres
RINA R. DE TORRES
Numeración Gen. Leyes y Decretos
Secretaría Gen. de la Gobernación



GERENCIA ADMINISTRATIVA
1 Gerente
1 Función Jerárquica

PROGRAMA DE CONTRATOS Y CONVENIOS
2 Auxiliares Administrativos
2 Cargos

PROGRAMA DE REGISTROS CONTABLES Y ADMINISTRATIVOS
1 Jefe de Programa 1 Jefe de Sector de Patrimonio 1 Jefe de Sector de Personal 1 Profesional Asistente CPN 7 Auxiliares Administrativos
3 Funciones Jerárquicas 8 Cargos

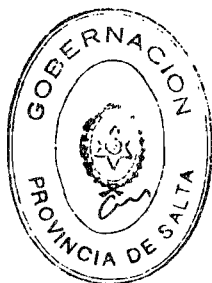

PROGRAMA DE RECURSOS Y ADMINISTRACION FINANCIERA
1 Jefe de Programa 1 Auxiliar Administrativo
1 Función Jerárquica 1 Cargo

RESUMEN GENERAL

FUNCION JERARQUICA	Nº
- Gerencia	3
- Programa	16
- Sector	13
TOTAL	32

CARGOS	161
---------------	------------

6 20 HOSP. SAN ROQUE DE EMBARCACION - A.O. IX

MR. ORDEN UBICACION ESCALAFONARIA DENOMINACION
SEC. CARGO FUNC.

C.U.I.L. LEGALO ASC
D MRS. APELLIDOS Y NOMBRES
I CUM.

1	0	AUTORIDAD SUPERIOR	GENERICIA GENERAL	5706799	337433	PLJ
2	0	JEFE DE SECTOR	JEFE DE SECTOR COMUNICACIONES	13979368	120714	T20
3	0	TECNICO	RADIO OPERADOR	13979368	120714	T20
4	0	TECNICO	RADIO OPERADOR	16246835	828554	T1E
5	0	ADMINISTRATIVO	RADIO OPERADOR	17345445	547840	A20
6	0	GENERICIA	GERENTE DE ATENCION DE LAS PERSONAS	11436339	536260	P20
7	0	TECNICO	ADJ. DE FARMACIA	3323804	621110	T1C
8	0	TECNICO	TECNICO RADIOLOGO	12048526	723354	T1B
9	0	PROGRAMA	JEFE PROG CLINICA MEDICA	14688849	662745	T1E
10	0	PROGRAMA	JEFE PROG CLINICA MEDICA	10754674	724794	RF
11	0	PROFESIONAL	PROFESIONAL ASISTENTE	6497233	45370	P3L
12	0	PROFESIONAL	PROFESIONAL ASISTENTE	13290761	549081	P3B
13	0	PROFESIONAL	PROFESIONAL ASISTENTE	7297256	303590	P3J
14	0	PROFESIONAL	PROFESIONAL ASISTENTE	14213052	98750	P20
15	0	PROFESIONAL	PROFESIONAL ASISTENTE	0	0	0
16	0	PROGRAMA	JEFE DE PROGRAMA PEDIATRIA	10754674	724794	RF
17	0	PROGRAMA	JEFE DE PROGRAMA PEDIATRIA	8186284	237881	P3A
18	0	PROGRAMA	JEFE DE PROGRAMA PEDIATRIA	8186284	237881	P3K
19	0	PROGRAMA	PROFESIONAL ASISTENTE	11430339	536260	P20
20	0	PROGRAMA	PROFESIONAL ASISTENTE	10617499	816490	P3C
21	0	PROGRAMA	JEFE DE PROGRAMA TOCONECLOGIA	10617499	816490	P3C
22	0	PROGRAMA	PROFESIONAL ASISTENTE	12832057	22740	P3D
23	0	PROGRAMA	PROFESIONAL ASISTENTE	12672821	12037	P3E
24	0	PROGRAMA	PROFESIONAL ASISTENTE	3489761	219670	P3K
25	0	PROGRAMA	PROFESIONAL ASISTENTE	7244884	160150	P3L
26	0	PROGRAMA	JEFE DE PROGRAMA CLINICA GENERAL	7244884	160150	P3L
27	0	PROGRAMA	JEFE DE PROGRAMA DE ENFERMERIA	12159717	816480	P3K
28	0	PROGRAMA	JEFE DE PROGRAMA DE ODONTOLOGIA	17307167	175276	P3A
29	0	PROGRAMA	ODONTOLOGO	7297256	303590	P3J
30	0	PROGRAMA	ODONTOLOGO	8172998	208430	P3L
31	0	TECNICO	ASISTENTE DENTAL	8172998	208430	P3L
32	0	TECNICO	ASISTENTE DENTAL	7247867	119734	P3L
33	0	TECNICO	ASISTENTE DENTAL	11430497	99914	T10
34	0	PROGRAMA	JEFE DE PROGRAMA DE LABORATORIO	17582415	112314	T10
35	0	PROGRAMA	BIQUINIMICO	11197783	720814	P3F
36	0	PROGRAMA	TECNICO DE LABORATORIO	11197783	720810	P3F
37	0	TECNICO	BIQUINIMICO	11734974	227104	T3E
38	0	TECNICO	TECNICO DE LABORATORIO	17032956	105044	T20
39	0	TECNICO	BACTERIOSCOPISTA	13347458	653835	T1E
40	0	PROGRAMA	JEFE DE SECTOR UNIDAD DE ENFERMERIA	0	0	0
41	0	PROGRAMA	JEFE DE SECTOR UNIDAD DE ENFERMERIA	4602195	84204	E20
42	0	PROGRAMA	JEFE DE SECTOR UNIDAD DE ENFERMERIA	14025717	97384	E20
43	0	PROGRAMA	JEFE DE SECTOR UNIDAD DE ENFERMERIA	3774115	564860	E21
44	0	PROGRAMA	JEFE DE SECTOR UNIDAD DE ENFERMERIA	4602195	84204	E20
45	0	PROGRAMA	ENFERMERA UNIVERSITARIA	14025717	97384	E20
46	0	PROGRAMA	ENFERMERA UNIVERSITARIA	3774115	564860	E21
47	0	PROGRAMA	ENFERMERA UNIVERSITARIA	14479956	79930	E2E
48	0	PROGRAMA	ENFERMERA UNIVERSITARIA	3774115	564860	E21
49	0	PROGRAMA	ENFERMERA PROFESIONAL	16167251	327510	E2C
50	0	PROGRAMA	ENFERMERA PROFESIONAL	21322330	20646	E2A
51	0	PROGRAMA	ENFERMERA PROFESIONAL	22246625	20670	E2A
52	0	PROGRAMA	ENFERMERA PROFESIONAL	22424520	0	E2A



[Handwritten signatures and scribbles]

ES COPIA

FINA R. DE TORRES
Numeración Gral. Leyes y Decretos
Secretaría Gral. de la Gobernación



DECRETO N° 1034



6 20 HOSP. SAN ROQUE DE EMBARCACION - A.O. IX

MRG: DISEÑ DISEÑ UBICACION ESCALAFONERIA DENOMINACION C.U.I.L.L. LEGAJO AS

Table with columns for MRG, DISEÑ, UBICACION, ESCALAFONERIA, DENOMINACION, C.U.I.L.L., and LEGAJO AS. It lists various staff members and their roles, such as 'AUXILIAR DE ENFERMERIA' and 'JEFE DE SECTOR'.



Handwritten signatures and scribbles at the bottom of the page.



MR. ORDEN UBICACION ESCALAFONARIA PENDEINACION
SEC. CARGO FUNC.

U. HRS. APPELLIUS Y HOMBRES
I. CUA.

C.U.I.L. LEGADO ASC

MR.	ORDEN	UBICACION	ESCALAFONARIA	PENDEINACION	U. HRS.	APPELLIUS Y HOMBRES	I. CUA.	C.U.I.L.	LEGADO ASC
103	95	0 TECNICO		AGENTE SANITARIO	1447980	CEBALLOS CESAR A		65975	116
104	86	0 TECNICO		AGENTE SANITARIO	1316691	CAMPOS DE RIEBA LILLIA		553160	118
105	87	0 TECNICO		AGENTE SANITARIO	1303414	VEGA MIGUEL ROBERTO		659715	116
106	88	0 TECNICO		AGENTE SANITARIO	1143049	RODRIGUEZ DE C. CELIA		552534	118
107	89	0 TECNICO		AGENTE SANITARIO	1352077	SARDINA DE GUTIERREZ MARIA BENICIA		659685	116
108	90	0 TECNICO		AGENTE SANITARIO	1334602	TOLABA URBALINA		546134	119
109	91	0 TECNICO		AGENTE SANITARIO	18136226	CALLANO CARLO FERMIN		546154	119
110	92	0 TECNICO		AGENTE SANITARIO	1034481	VAZQUEZ ALFREDO		85844	116
111	93	0 TECNICO		AGENTE SANITARIO	1204867	TORRES LUIS JUAN		111944	119
112	94	0 TECNICO		AGENTE SANITARIO	1299910	SANTIBONITO JULIO CESAR		659725	116
113	95	0 TECNICO		AGENTE SANITARIO	14213607	JUAREZ ELBA BEATRIZ		546164	119
114	96	0 TECNICO		AGENTE SANITARIO	1253722	DIAZ JORGE ALFREDO		653535	116
115	97	0 TECNICO		AGENTE SANITARIO	13441626	TORRES MIGUEL ANGEL		87614	119
116	98	0 TECNICO		AGENTE SANITARIO	14415344	PONCE FELIPE		546714	119
117	99	0 TECNICO		AGENTE SANITARIO	14092973	LUEDO CARLOS HENRY		653544	120
118	100	0 TECNICO		AGENTE SANITARIO	14092973	PISTONE DE G. MARIA		659735	116
119	101	0 TECNICO		AGENTE SANITARIO	11288558	MORENO MARTIAN HORACIO		552350	118
120	102	0 TECNICO		AGENTE SANITARIO	11105541	RODRIGUEZ FUSTINO		659635	116
121	103	0 TECNICO		AGENTE SANITARIO	12698884	CARRAL PRODRICIO		552360	118
122	104	0 TECNICO		AGENTE SANITARIO	13106998	MAUTE ERNESTO DIEGO		653515	116
123	105	0 TECNICO		AGENTE SANITARIO		VACANTE		0	0
124	106	0 TECNICO		AGENTE SANITARIO		VACANTE		0	0
125	107	0 MANTENIMIENTO		ROCIADOR DE CHAGAS	13241259	CARRIZO MANUEL HORACIO		723277	116
126	108	0 MANTENIMIENTO		ASISTENTE DENTAL	11152137	VARELA RETAMORO		723287	116
127	109	0 TECNICO		JEFE DE PROGRAMA UNIDAD INST. DE NUTRICION	17932967	GARCIA MARTA ROSA		105054	119
128	0	19 PROGRAMA		NUTRICIONISTA		VACANTE		0	0
129	110	0 PROFESIONAL		JEFE DE PROGRAMA RECURSOS HUMANOS		VACANTE		0	0
130	0	20 PROGRAMA		GERENTE SANITARIO	1132776	MELINA MARIA DEL CARMEN		538240	120
131	0	21 CERECIA		JEFE DE PROGRAMA SALUD Y MEDIO AMBIENTE	11756924	GIROMONACHI MARCELO A		227194	120
132	0	22 PROGRAMA		JEFE DE PROGRAMA EST. Y EPIDEMIOLOGIA	12157217	BLANCO ROSAMAR CARTELA		816480	120
133	0	23 PROGRAMA		AUXILIAR ESTADISTICA	12184516	FERNANDEZ LUCIA MELIA		80514	120
134	111	0 TECNICO		AUXILIAR DE ESTADISTICA	6515755	PEREZ MARISA CRISTINA		120714	119
135	112	0 TECNICO		AUXILIAR DE ESTADISTICA	17632930	ORDOÑEZ MARTA INES		120644	119
136	113	0 TECNICO		AUXILIAR DE ESTADISTICA	5416392	KITANOWA RICARDO ANTONIO		825404	116
137	114	0 TECNICO		AUXILIAR DE ESTADISTICA	12539276	COLE DE LUJAN CRISTINA		547260	120
138	115	0 TECNICO		JEFE DE SECTOR SERV.SOCIAL	6724226	MORILLO MARIA LUISA		728714	120
139	0	24 JEFE DE SECTOR		PROFESIONAL ASISTENTE SOCIAL		VACANTE		0	0
140	116	0 PROFESIONAL		JEFE DE PROGRAMA FIS. Y CONTROL SERV. GRALES.		VACANTE		0	0
141	0	25 PROGRAMA		JEFE SECTOR MANTENIMIENTO		VACANTE		0	0
142	0	26 JEFE DE SECTOR		JEFE SECTOR SERVICIOS GENERALES	4706689	ARROTT DE KITANOWA JUANNA		221070	118
143	0	27 JEFE DE SECTOR		PERSONAL DE MANTENIMIENTO	5805677	ROCAS MARGAR DEL VALLE		121050	119
144	117	0 MANTENIMIENTO		PERSONAL DE MANTENIMIENTO	4881799	OSCARI DE ROIZ ESTHER		126684	119
145	118	0 MANTENIMIENTO		PERSONAL DE MANTENIMIENTO	11430308	ARTAS DE LUPEZ MELI		825414	116
146	119	0 MANTENIMIENTO		PERSONAL DE MANTENIMIENTO	10869663	ALVAREZ DE MENDOZA ROSA		825434	116
147	120	0 MANTENIMIENTO		PERSONAL DE MANTENIMIENTO	10512906	MONTES MARIA DEL CARMEN		826054	116
148	121	0 MANTENIMIENTO		PERSONAL DE MANTENIMIENTO	12048442	ESCORIBAR DE FIGUEROA MARIENES		126684	119
149	122	0 MANTENIMIENTO		PERSONAL DE MANTENIMIENTO	5075200	GONZALEZ NORMA ELBA		825464	116
150	123	0 MANTENIMIENTO		PERSONAL DE MANTENIMIENTO		VACA DE C RITA		0	0
151	124	0 MANTENIMIENTO		PERSONAL DE MANTENIMIENTO		CAMPOS SARAZA DE RODRIGUEZ		0	0
152	125	0 MANTENIMIENTO		MUCANA				0	0
153	126	0 MANTENIMIENTO		MUCANA				0	0

ES COPIA



DECRETO No. 1034

RINA R. DE TORRES
Numeración Gral. Leyes y Decretos
Secretaria Gral. de la Gobernación

MSO. ORDEN ORDEN USUICACION-ECAL-FEMARÍA DENOMINACION
SEC. CARGO FUNC.

MSO.	ORDEN	USUICACION-ECAL-FEMARÍA	DENOMINACION	SEC. CARGO FUNC.	MSO.	ORDEN	USUICACION-ECAL-FEMARÍA	DENOMINACION	SEC. CARGO FUNC.
154	177	0	MANTENIMIENTO	NICARA	1143092	80544	MIE		
155	178	0	MANTENIMIENTO	NICARA	5805428	82574	MIE		
156	179	0	MANTENIMIENTO	NICARA	1688479	82574	MIE		
157	180	0	MANTENIMIENTO	NICARA	3931162	72104	MIE		
158	181	0	MANTENIMIENTO	NICARA	1143098	72104	MIE		
159	182	0	MANTENIMIENTO	NICARA	8194115	38531	MIE		
160	183	0	MANTENIMIENTO	NICARA	598367	24670	MIE		
161	184	0	MANTENIMIENTO	NICARA	1445087	120624	MIE		
162	185	0	MANTENIMIENTO	NICARA	4189930	35480	MIE		
163	186	0	MANTENIMIENTO	NICARA	1112817	20920	MIE		
164	187	0	MANTENIMIENTO	NICARA	7242537	82574	MIE		
165	188	0	MANTENIMIENTO	NICARA	1090243	72064	MIE		
166	189	0	MANTENIMIENTO	PERSONAL DE MANTENIMIENTO	5604143	65984	MIE		
167	190	0	MANTENIMIENTO	PERSONAL DE MANTENIMIENTO	3706517	54571	MIE		
168	191	0	MANTENIMIENTO	PERSONAL DE MANTENIMIENTO	5165444	82654	MIE		
169	192	0	MANTENIMIENTO	PERSONAL DE MANTENIMIENTO	1068809	53830	MIE		
170	193	0	MANTENIMIENTO	PERSONAL DE MANTENIMIENTO	3958900	55470	MIE		
171	194	0	MANTENIMIENTO	CHOFER	1143481	72134	MIE		
172	195	0	MANTENIMIENTO	CHOFER	8184468	22140	MIE		
173	196	0	MANTENIMIENTO	CHOFER	7232317	41650	MIE		
174	197	0	MANTENIMIENTO	CHOFER	1423324	82564	MIE		
175	198	0	MANTENIMIENTO	CHOFER	4620240	11304	MIE		
176	199	0	MANTENIMIENTO	CHOFER	11792509	33140	MIE		
177	200	0	MANTENIMIENTO	CHOFER	10663662	57144	MIE		
178	0	28	CELEBRACION	CHOFER	8049372	62480	MIE		
179	151	0	ADMINISTRATIVO	CELENTE ADMINISTRATIVA	14213048	724034	AIF		
180	152	0	ADMINISTRATIVO	AUX. ADMINISTRATIVA	1016445	82534	AIE		
181	0	29	PROGRAMA	AUX. ADMINISTRATIVA	14884422	80304	AIE		
182	153	0	ADMINISTRATIVO	JEFE DE PROGRAMA DE REC. CONTABLE Y ADMINISTRAT.	14884422	80304	AIE		
183	0	30	JEFE DE SECTOR	AUXILIAR ADMINISTRATIVO	10006092	72874	A2F		
184	154	0	ADMINISTRATIVO	JEFE DE SECTOR PERSONAL	14884422	80304	AIE		
185	0	31	JEFE DE SECTOR	AUX. ADMINISTRAT.	10006092	72874	A2F		
186	155	0	ADMINISTRATIVO	JEFE DE SECTOR PATRIMONIO	4633381	82534	AIE		
187	156	0	ADMINISTRATIVO	AUXILIAR ADMINISTRATIVO	4633381	82534	AIE		
188	157	0	ADMINISTRATIVO	AUXILIAR ADMINISTRATIVO	5805412	825424	AIE		
189	158	0	ADMINISTRATIVO	AUXILIAR ADMINISTRATIVO	1423142	89815	A2D		
190	159	0	ADMINISTRATIVO	AUXILIAR ADMINISTRATIVO	4724254	367100	A21		
191	160	0	ADMINISTRATIVO	PROFESIONAL ASISTENTE C.P.M.	1233931	72364	A2F		
192	0	32	PROGRAMA	JEFE DE PROGRAMA REC. Y ADMINISTR. FINANCIERA	8049372	62480	MIE		
193	161	0	ADMINISTRATIVO	AUXILIAR ADMINISTRATIVO	16416792	13074	A2D		
					36416792	12074	A2D		

TOTAL DE CARGOS : 141
TOTAL DE FUNCIONES : 52



364

ES COPIA

EDUARDO R. DE TORRES
Comandante Gral. Leyes y Decretos
Secretaria Gral. de la Gobernación



1034

DECRETO N°

C.U.I.L.L. LEGAJO ASE

ES COPIA



Riina R. de Torres
RINA R. DE TORRES
Numeración Graf. Leyes y Decretos
Secretaría Gral. de la Gobernación

DECRETO N° 1034

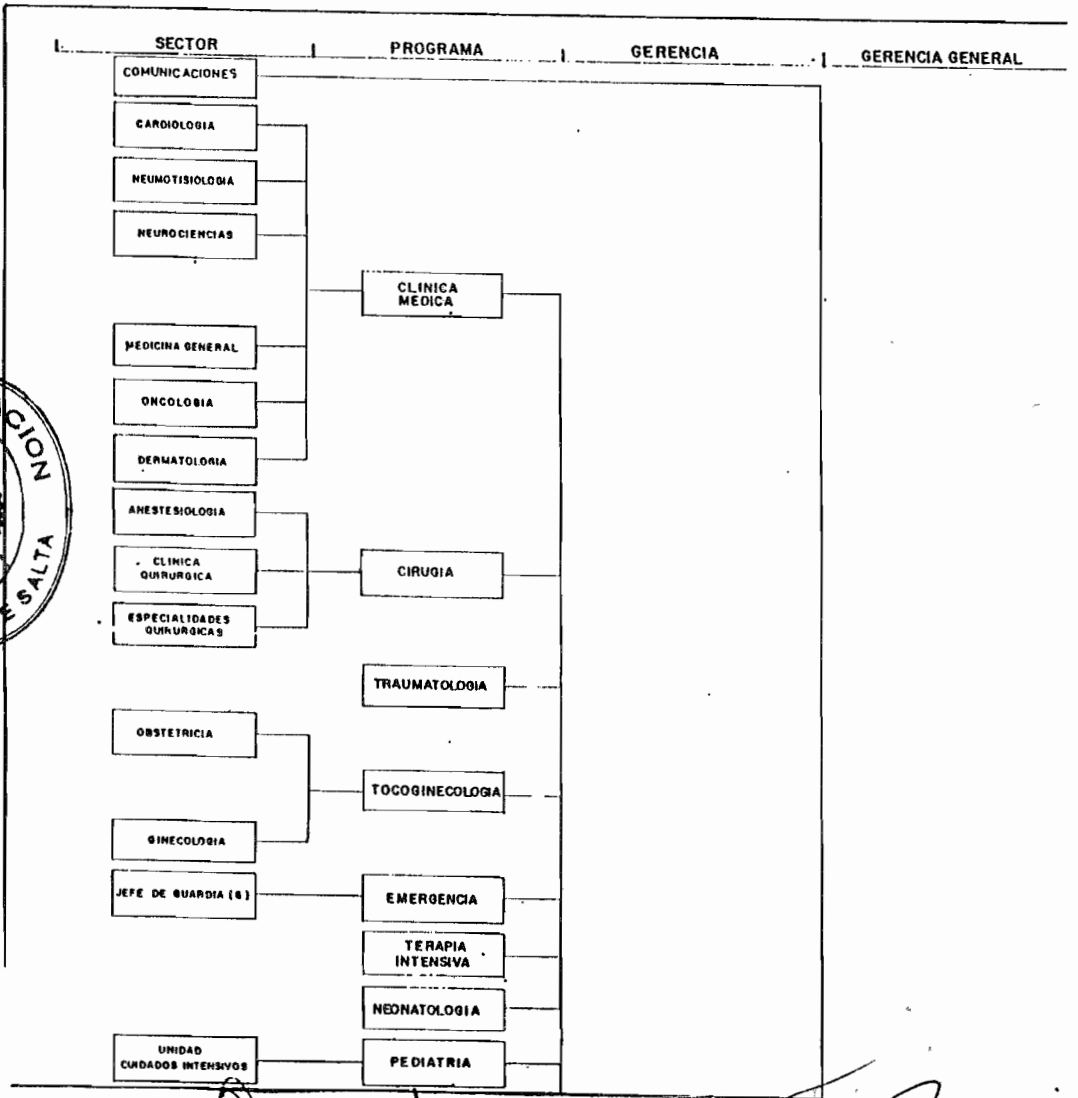

[Handwritten signatures and scribbles at the bottom of the page]



MINISTERIO DE SALUD PUBLICA

AREA OPERATIVA XI ORAN
HOSPITAL SAN VICENTE DE PAUL

RINA R. DE TORRES
Comandante Gral. Leyes y Decretos
Secretaria Gral. de la Gobernación

ES GOBIERNO

CONSEJO DE ADMINISTRACION
DIRECTOR ZONA
OBRAS SOCIALES
PROFESIONAL ADMINISTRATIVO
PROFESIONAL TECNICO
REPRESENTANTE C.A.S.

REFORMA HOSPITALARIA Y
CONTROL DE GESTION (INTEGRO)
- ADMONEST. Y FINANZAS
- PERSONAL
- AUTOGESTION
- ESTRUCTURA
- COEQUENCIA E INVESTIGACION
- EVALUACION

C. A. S.



GERENCIA DE ATENCION
DE LAS PERSONAS

ATENCION AMBULAT.
HOSPITAL

ATENCION EN
INTERNACION

SUB - GERENCIA

DIAG. Y TRAT.
Y SERV. TEC. AUX.

LABORATORIO

ODONTOLOGIA

ENFERMERIA

S.S. 1º NIVEL B (61)
S.S. 2º NIVEL DE AT (3)

A.P.S.

- DIAGNOSTICO POR IMAGENES
- HEMODIALISIS
- HEMATOLOGIA Y HEMOTERAPIA
- FARMACIA
- ANATOMIA PATOLOGICA
- FONOAUDILOGIA
- REHABILITACION
- HEMATOLOGIA Y LIQUIDOS BIOLÓGICOS
- INMUNOLOGIA Y SEROLOGIA
- QUIMICA CLINICA
- MICROBIOLOGIA
- GUARDIA
- ENDOCRINOLOGIA
- OPERATORIA
- PROTESIS
- CIRUGIA
- ORTODONCIA
- UNIDAD D (12)
- SUPERVISION (3)
- ESTERILIZACION
- S.S. 1º NIVEL B (61)
- SUPERVISION INTERMEDIA (9)
- SUPERVISION ENFERM.

Rina R. de Tornos
RINA R. DE TORNES
Numeración Gral. Leyes y Decretos
Secretaría Gral. de la Gobernación



DECRETO Nº 1034

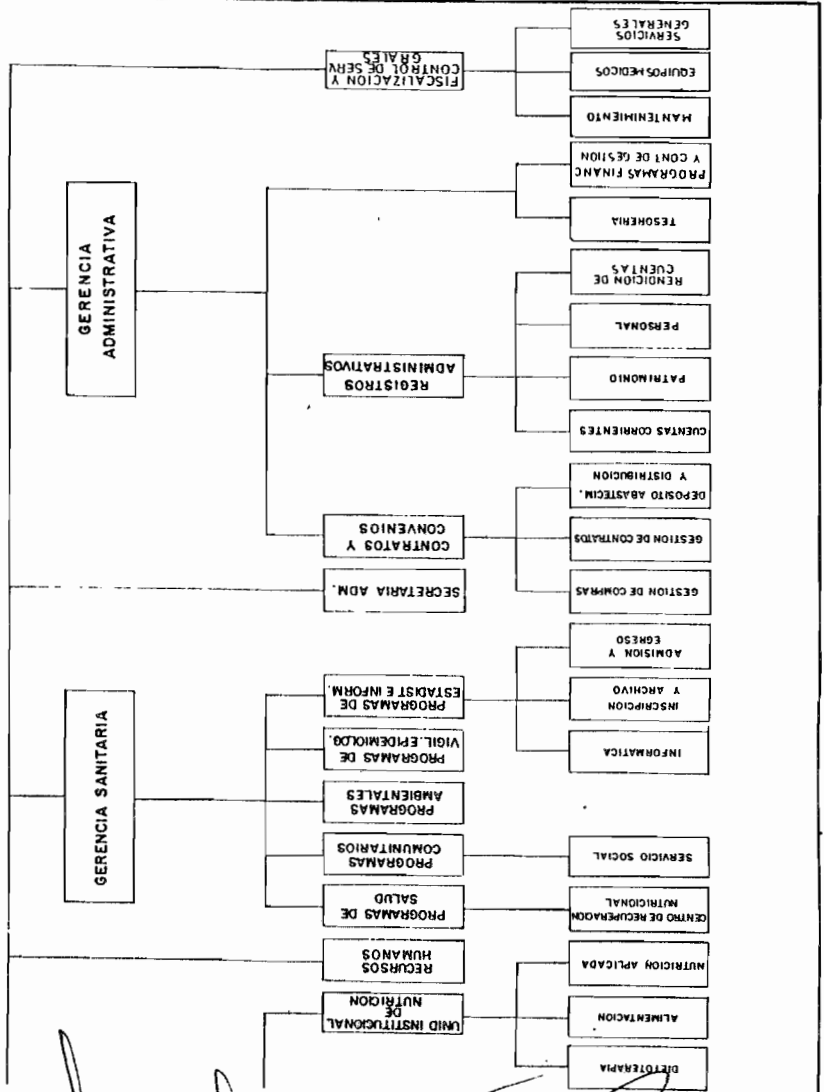

[Handwritten signatures and scribbles at the bottom of the page]

DECRETO N° 1034

368

ES C

Rina R. de Torres
RINA R. DE TORRES
Numeración Gral. Leyes y Decretos
Secretaría Gral. de la Gobernación



A N E X O II

AREA OPERATIVA N° XI

ORAN

PLANTA DE CARGOS

GERENCIA GENERAL
1 Gerente General
1 Subgerente
1 Secretaría Administrativa (Nivel Programa)
1 Jefe de Sector Comunicaciones
5 Técnicos Radio-operadores
6 Auxiliares Administrativos
1 Capellán
3 Personal de Servicios General
3 Funciones Jerárquicas
16 Cargos -

PROGRAMA DE RECURSOS HUMANOS
1 Jefe de Programa
4 Auxiliares Administrativos
1 Función Jerárquica
4 Cargos



GERENCIA DE ATENCION DE LAS PERSONAS
1 Gerente
3 Disponibilidad Permanente tipo C
1 Función Jerárquica

PROGRAMA DE CLINICA MEDICA
1 Jefe de Programa
1 Jefe de Sector de Neurociencias
1 Jefe de Sector de Medicina General
1 Jefe de Sector de Neumotisiología
12 Profesionales Asistentes
4 Funciones Jerárquicas
12 Cargos

369

ES COPIA

DECRETO N° 1034

Rina R. de Torres
RINA R. DE TORRES
Honoración Grat. Leyes y Decretos
Secretaría Grat. de la Gobernación



PROGRAMA DE CIRUGIA
1 Jefe de Programa
1 Jefe de Sector de Clínica Quirúrgica
1 Jefe de Sector de Anestesiología
1 Jefe de Sector de Especialidades Quirúrgicas
16 Profesionales Asistentes
4 Instrumentistas
4 Funciones Jerárquicas
20 Cargos

PROGRAMA DE TRAUMATOLOGIA
1 Jefe de Programa
3 Profesionales Asistentes
1 Función Jerárquica
3 Cargos

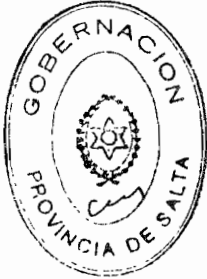

PROGRAMA DE TOCGINECOLOGIA
1 Jefe de Programa
1 Jefe de Sector de Obstetricia
1 Jefe de Sector de Ginecología
9 Profesionales Asistentes
3 Funciones Jerárquicas
9 Cargos

PROGRAMA DE EMERGENCIA
1 Jefe de Programa
1 Profesional Asistente
6 Funciones Jerárquicas de Jefe de Sector de Guardia
8.008 horas mensuales. Extensión por guardia
7 Funciones Jerárquicas
1 Cargo
8.008 horas de guardia

[Handwritten signatures and scribbles]

ES COPIA

370

DECRETO Nº 1034

E. Torres
RINA R. DE TORRES
Numeración Gral. Leyes y Decretos
Secretaría Gral. de la Gobernación



PROGRAMA DE TERAPIA INTENSIVA
1 Jefe de Programa 5 Profesionales Asistentes
1 Función Jerárquica 5 Cargos

PROGRAMA DE NEONATOLOGIA
1 Jefe de Programa 7 Profesionales Asistentes
1 Función Jerárquica 7 Cargos



PROGRAMA DE PEDIATRIA
1 Jefe de Programa 7 Profesionales Asistentes 1 Jefe de Sector de Cuidados Intensivos 5 Profesionales Asistentes
2 Funciones Jerárquicas 12 Cargos

[Handwritten signatures]

ES COPIA

371

DECRETO N° 1034

RINA R. DE TORRES
Numeración Gral. Leyes y Decretos
Secretaría Gral. de la Gobernación



PROGRAMA DE DIAGNOSTICO Y TRATAMIENTO Y SERVICIOS TECNICOS AUXILIARES
1 Jefe de Programa
1 Jefe de Sector Rehabilitación 2 Profesionales Asistentes
1 Jefe de Sector de Fonoaudiología 3 Profesionales Asistentes
1 Jefe de Sector de Hematología y Hemoterapia 1 Profesional Asistente 1 Auxiliar de Hemoterapia 1 Auxiliar de Laboratorio 1 Auxiliar de Enfermería
1 Jefe de Sector de Diagnóstico por Imágenes 2 Profesionales Asistentes 2 Técnicos Radiólogos 6 Auxiliares de Radiología 2 Auxiliares de Enfermería
1 Jefe de Sector de Farmacia 1 Profesional Farmacéutico 1 Auxiliar de Farmacia
1 Jefe de Sector de Anatomía Patológica 2 Profesionales Asistentes 1 Técnico Universitario 1 Auxiliar de Patología 2 Morgueros
7 Funciones Jerárquicas 29 Cargos

DECRETO N° 1034

372

ES COPIA

Edilia
RINA R. DE TORRES
Ministerio Gral. Leyes y Decretos
Secretaría Gral. de la Gobernación



PROGRAMA DE LABORATORIO
1 Jefe de Programa
1 Jefe de Sector de Hematología y Líquidos Biológicos 2 Profesionales Asistentes Bioquímicos 1 Técnico de Laboratorio 2 Auxiliares de Laboratorio
1 Jefe de Sector de Inmunología y Serología 1 Profesional Asistente Bioquímico 1 Técnico de Laboratorio 2 Auxiliares de Laboratorio
1 Jefe de Sector de Química Clínica 1 Profesional Asistente Bioquímico 1 Técnico de Laboratorio 2 Auxiliares de Laboratorio
1 Jefe de Sector de Microbiología 3 Profesionales Asistentes Bioquímicos 1 Técnico de Laboratorio 2 Auxiliares de Laboratorio
1 Jefe de Sector de Guardia 5 Profesionales Asistentes Bioquímicos 1 Técnico de Laboratorio 4 Auxiliares de Laboratorio
6 Funciones Jerárquicas 29 Cargos

PROGRAMA DE ODONTOLOGIA
1 Jefe de Programa 7 Profesionales Asistentes 5 Asistentes Dentales
1 Función Jerárquica 12 Cargos

ES COPIA

373

DECRETO N° 1034

[Handwritten Signature]
CARLOS DE TORRES
Ministro de Gral. Leyes y Decretos
Secretaría Gral. de la Gobernación



PROGRAMA DE ENFERMERIA	
1	Jefe de Programa
5	Supervisores de Enfermería (Sector)
11	Jefes de Unidad (Sector)
32	Enfermeras Profesionales
93	Auxiliares de Enfermería
1	Jefe de Unidad Técnico-Dactiloscópico (Sector)
2	Técnicos
1	Jefe de Sector de Esterilización
6	Auxiliares de Enfermería
19 Funciones Jerárquicas	
133 Cargos	

[Handwritten signatures]

ES COPIA

374

DECRETO N° 1034

Rina R. de Torres
RINA R. DE TORRES

Numeración Gral. Leyes y Decretos:
Secretaría Gral. de la Gobernación

PROGRAMA DE SERVICIOS DE SALUD DEL
1er. NIVEL DE ATENCION

- | |
|--|
| 1 Jefe de Programa Centro de Salud Los Toldos
2 Disponibilidad Permanente tipo A
2 Disponibilidad Permanente tipo B
2 Profesionales Asistentes Médicos
1 Profesional Asistente Odontólogo
1 Profesional Asistente Bioquímico
7 Auxiliares de Enfermería
1 Auxiliar Administrativo
1 Chofer |
| 1 Jefe de Programa Centro de Salud Isla de Cafias
1 Profesional Asistente Médico
1 Profesional Asistente Odontólogo
1 Disponibilidad Permanente tipo A
1 Disponibilidad Permanente tipo B
4 Auxiliares de Enfermería
1 Chofer |
| 1 Jefe de Programa Centro de Salud Aguas Blancas
1 Profesional Asistente Médico
1 Profesional Asistente Odontólogo
1 Disponibilidad Permanente tipo A
1 Disponibilidad Permanente tipo B
1 Asistente Dental
4 Auxiliares de Enfermería
1 Mucama
1 Chofer |
| 1 Jefe de Sector Centro de Salud San Francisco
1 Profesional Asistente
1 Obstétrica
1 Jefe de Sector Centro de Salud Bº Guemes
1 Profesional Asistente
1 Obstétrica
1 Mucama
1 Jefe de Sector Centro de Salud Bº Patrón Costas
2 Profesionales Asistentes Médicos Centro de Salud Bº Patrón Costas
1 Jefe de Sector Centro de Salud Bº San José
2 Profesionales Asistentes Médicos Centro de Salud Bº San José
2 Profesionales Asistentes Médicos Centro de Salud Bº 9 de Julio
1 Jefe de Sector Centro de Salud Bº Aeroparque
2 Profesionales Asistentes Médicos Centro de Salud Bº Aeroparque |
| 8 Funciones Jerárquicas
42 Cargos |



375

ES COPY

DECRETO N° 1034

Rina R. de Torres
RINA R. DE TORRES
Cooperación Gral. Leyes y Decretos
Secretaría Gral. de la Gobernación



PROGRAMA DE ATENCION PRIMARIA DE LA SALUD

- 1 Jefe de Programa
- 1 Profesional Asistente
- 9 Supervisores Intermedios (Jefes de Sector)
- 1 Supervisora de Enfermería (Sector)
- 3 Enfermeras Profesionales
- 14 Auxiliares de Enfermería
- 78 Agentes Sanitarios
- 2 Rociadores
- 4 Choferes

11 Funciones Jerárquicas
102 Cargos



PROGRAMA UNIDAD INSTITUCIONAL DE NUTRICION

- 1 Jefe de Programa
- 1 Jefe de Sector de Alimentación
- 1 Jefe de Sector de Dietoterapia
- 1 Jefe de Sector de Nutrición Aplicada
- 4 Profesionales Asistentes Lic. en Nutrición
- 1 Disponibilidad Permanente tipo C

4 Funciones Jerárquicas
4 Cargos

GERENCIA SANITARIA

- 1 Gerente
- 1 Función Jerárquica

PROGRAMAS DE SALUD

- 1 Jefe de Sector Centro de Recuperación Nutricional
- 1 Profesional Asistente
- 1 Disponibilidad Permanente tipo A
- 1 Profesional Asistente Odontólogo

1 Función Jerárquica
2 Cargos

[Handwritten signatures and scribbles]

T

ES COPIA

376

376

DECRETO N° 1034

RINA R. DE TORRES
Numeración Graf. Leyes y Decretos
Secretaría Gral. de la Gobernación

PROGRAMAS COMUNITARIOS	
1	Jefe de Sector de Servicio Social
1	Profesional Asistente
1	Disponibilidad Permanente tipo C
1	Función Jerárquica
1	Cargo

PROGRAMAS AMBIENTALES	
Sin Cargos	



PROGRAMA DE VIGILANCIA EPIDEMIOLOGICA	
1	Profesional Asistente
1	Cargo

PROGRAMA DE ESTADISTICA E INFORMATICA	
1	Jefe de Programa
2	Auxiliares Técnicos
1	Auxiliar de Imprenta
1	Jefe de Sector de Inscripción y Archivo
4	Auxiliares Técnicos
1	Jefe de Sector de Admisión y Egreso
5	Auxiliares Técnicos
3	Funciones Jerárquicas
12	Cargos

DECRETO N° 1034

377

ES COI

Rina R. de Torres
RINA R. DE TORRES
Numeración Gral. Leyes y Decretos
Secretaría Gral. de la Gobernación

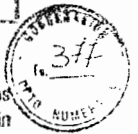

PROGRAMA DE FISCALIZACION Y CONTROL DE SERVICIOS GENERALES	
1	Jefe de Programa
1	Jefe de Sector de Mantenimiento
1	Jefe de Sector de Equipos Médicos
1	Jefe de Sector de Servicios Generales
1	Profesional Ingeniero
1	Técnico en Electromedicina
25	Auxiliares de Alimentación
10	Cocineras
10	Ayudantes de Cocina
2	Despenseros
7	Camilleros
96	Personal de Servicios Generales
6	Choferes
4 Funciones Jerárquicas	
158 Cargos	

DECRETO N° 1034

378

ES COPIA

[Firma]
HINA R. DE TORRES
Numeración Gral. Leyes y Decretos
Secretaría Gral. de la Gobernación



GERENCIA ADMINISTRATIVA

1 Gerente
28 Auxiliares Administrativos
1 Función Jerárquica
28 Cargos

PROGRAMA DE CONTRATOS
Y CONVENIOS

1 Jefe de Programa
1 Jefe de Sector de Gestión de Compras
1 Jefe de Sector de Depósito, Abastecimiento y
Distribución
13 Auxiliares Administrativos
3 Funciones Jerárquicas
13 Cargos

PROGRAMA DE REGISTROS ADMINISTRATIVOS

1 Jefe de Programa
1 Jefe de Sector de Patrimonio
1 Jefe de Sector de Personal
18 Auxiliares Administrativos
3 Funciones Jerárquicas
18 Cargos

PROGRAMA DE RECURSOS Y
ADMINISTRACION FINANCIERA

1 Jefe de Programa
4 Auxiliares Administrativos
1 Función Jerárquica
4 Cargos



[Handwritten signatures and scribbles]

379

ES COPIA

Carroll
RINA R. DE TORRES
Numeración Gral. Leyes y Decretos
Secretaría Gral. de la Gobernación

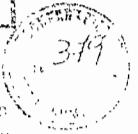

DECRETO Nº 1034

RESUMEN GENERAL

FUNCION JERARQUICA	Nº
- Sub Gerencia	1
- Gerencia	3
- Programa	24
- Sector	74
TOTAL	102

CARGOS	677
--------	-----



[Handwritten signatures]

ES COPIA

AINA R. DE TORRES
Numeración Gral. Leyes y Decretos
Secretaría Gral. de la Gobernación



DECRETO N° 1034

6 10 SAN VICENTE DE PAUL - DRAN - A.O. XI

MRG. ORDEN USIGACION ES-SALFONARIA DENOMINACION
SEC. CARGO FUNC. C.U.I.L. LEGAJO ASE
D HRS. APELLIDOS Y NOMBRES
I DUA.

1	1	0	AUTORIDAD SUPERIOR	GERENTE GENERAL	8008	CARRILLO JOSE JUAN	7945490	250910 P3A
2	0	1	SUB-GERENCIA	SUB GERENTE		ABDO NESTOR NAJO	4620733	423470 P3A
3	2	0	TECNICO	CAPELLAN		PEBALTA RAMON ARTURO	11793992	148070 P3B
4	0	2	PROGRAMA	JEFE PROGRAMA SECRETARIA ADMINISTRATIVA		DOMI DE SANTIAGO TERESA AGUSTINA	4113343	215790 ASZ
5	3	0	ADMINISTRATIVO	AUXILIAR ADMINISTRATIVO		DOMI DE SANTIAGO TERESA AGUSTINA	4113343	215790 ASZ
6	4	0	ADMINISTRATIVO	AUXILIAR ADMINISTRATIVA		TOLABA DE CASTRO LILIANA	5081844	638340 ASZ
7	5	0	ADMINISTRATIVO	AUXILIAR ADMINISTRATIVO		ROJANO DE RUIJN MARIA CRISTINA	17782333	458589 ASZ
8	6	0	ADMINISTRATIVO	AUXILIAR ADMINISTRATIVO		CACOLA BEATRIZ TERESA	3995317	104687 A13
9	0	3	JEFE DE SECTOR	JEFE DE SECTOR COMUNICACIONES		SANCHEZ DE SENEIRA MARIA NATILDE	6444802	215740 T1E
10	7	0	TECNICO	RADIOOPERADORA /TELEFONISTA		SAHI ROSA ELENA	11747733	424670 T1E
11	8	0	TECNICO	RADIOOPERADORA TELEFONISTA		RIOS RAMON EMERSON	19007944	104037 T1B
12	9	0	TECNICO	RADIOOPERADOR TELEFONISTA		SECRETARIA RICARDO SANTIAGO	8457316	96897 T1E
13	16	0	TECNICO	RADIOOPERADORA TELEFONISTA		RUBIOS SUSANA SARA DEL Y	11763863	541360 T1B
14	15	0	ADMINISTRATIVO	AUXILIAR ADMINISTRATIVO		RUIZ DE SANCHEZ CATALINA EUSEBIA	10634376	215790 ASZ
15	16	0	ADMINISTRATIVO	AUXILIAR ADMINISTRATIVO		SALGADO CARLOS ALBERTO	13794475	27140 A1C
16	13	0	ADMINISTRATIVO	AUXILIAR ADMINISTRATIVO		CANCHI MARIO	12624190	14204 A1C
17	14	0	ADMINISTRATIVO	PERSONAL DE SERVICIOS		AVILA DE RUIJN ROSA BLANCA FELICIANA	13107816	540270 A1B
18	15	0	ADMINISTRATIVO	PERSONAL DE SERVICIOS		RAU RUBEN EMERSON	8649515	454027 A1E
19	16	0	PROGRAMA	JEFE PROC. REC. NUMEROS		SEGUNDO ANTONIA	14403686	818577 ASZ
20	0	4	PROGRAMA	AUXILIAR ADMINISTRATIVA		SEGUNDO ANTONIA	14403686	818577 ASZ
21	17	0	ADMINISTRATIVO	AUXILIAR ADMINISTRATIVA		SECRETARIA PAULINO	13105444	458678 ASZ
22	18	0	ADMINISTRATIVO	AUXILIAR ADMINISTRATIVO		AGUILAR PURA BLANCA	17533310	198014 ASB
23	19	0	ADMINISTRATIVO	AUXILIAR ADMINISTRATIVO		CARVALI DE BUIJN ROSA VIRGINIA NATYDE	4513545	72927 ASZ
24	20	0	ADMINISTRATIVO	GERENTE ATENCION DE LAS PERSONAS		CAVALI DE BUIJN ROSA VIRGINIA NATYDE	4498566	828490 P31
25	0	5	GERENCIA	JEFE PROC. DE CLINICA MEDICA		SAVOT CARLOS FRANCISCO	10439070	429485 P3J
26	0	6	PROGRAMA	PROFESIONAL ASISTENTE - MEDICO CLINICO		SAVOT CARLOS FRANCISCO	10439070	429485 P3J
27	21	0	PROFESIONAL	JEFE SECTOR NEFROLOGIA		EGUES DE CHANCORRA SOCORRO	12138125	108464 P3B
28	0	7	JEFE DE SECTOR	PROFESIONAL ASISTENTE MEDICO CLINICO		EGUES DE CHANCORRA SOCORRO	12138125	108464 P3B
29	22	0	PROFESIONAL	PROFESIONAL ASISTENTE MEDICO CLINICO		SOPANA MARIA ESTER	10928775	84147 P3D
30	23	0	PROFESIONAL	JEFE SECTOR NEUROCIENCIAS		BUIJN ROSA JORGE ALBERTO	3279722	828490 P3J
31	0	8	JEFE DE SECTOR	PROFESIONAL ASISTENTE NEUROCIENJARIO		BUIJN ROSA JORGE ALBERTO	3279722	828490 P3J
32	24	0	PROFESIONAL	PROFESIONAL ASISTENTE NEUROCIENJARIO		AGUIRRE JUAN CARLOS	11045875	71387 P3B
33	25	0	PROFESIONAL	PSICOLOGA		REQUETE DE ULAMAN VERONICA	14798812	33470 P3C
34	26	0	PROFESIONAL	PSICOLOGA		REQUETE DE ULAMAN VERONICA	14798812	33470 P3C
35	27	0	PROFESIONAL	JEFE SECTOR MEDICINA GENERAL		BELL EBRA MA B	1603714	204650 P3A
36	6	9	JEFE DE SECTOR	PROFESIONAL ASISTENTE		ARROYO DE ANTELO MABEL JULIA	6329753	64135 P3F
37	28	0	PROFESIONAL	PROFESIONAL ASISTENTE - MEDICO CLINICO		ARROYO DE ANTELO MABEL JULIA	6329753	64135 P3F
38	29	0	PROFESIONAL	PROFESIONAL ASISTENTE - MEDICO CLINICO		RUIJN DOMIUS ALBERTO JESUS	11747464	548141 P3C
39	30	0	PROFESIONAL	PROFESIONAL ASISTENTE - MEDICO CLINICO		GONZALEZ CUSTAVO ANGEL	17604971	174070 P3B
40	31	0	PROFESIONAL	PROFESIONAL ASISTENTE - GERMATOLOGA		CANONJO JORGE ALBERTO	8276902	173702 P3C
41	32	0	PROFESIONAL	JEFE PROGRAMA CIRUGIA		CANONJO JORGE ALBERTO	8276902	173702 P3C
42	0	10	PROGRAMA	PROFESIONAL ASISTENTE - DOCTOR EN MEDICINA		CANONI DE HERCURI LILLIANA	10123233	82310 P3E
43	33	0	JEFE DE SECTOR	PROFESIONAL ASISTENTE-DOCTOR EN MEDICINA		ANTELO CORTEZ MISSEL OSVALDO	12944572	451785 P3H
44	0	11	JEFE DE SECTOR	JEFE SECTOR DE CLINICA ORTORRICA		ANTELO CORTEZ MISSEL OSVALDO	12944572	451785 P3H
45	34	0	PROFESIONAL	PROFESIONAL ASISTENTE-CIRUJANO		BRIJOUX HECTOR MARIO	11197978	813579 P3H
46	35	0	PROFESIONAL	PROFESIONAL ASISTENTE-CIRUJANO		BRIJOUX HECTOR MARIO	11197978	813579 P3H
47	36	0	PROFESIONAL	PROFESIONAL ASISTENTE = CIRUJANO		CUILLEN JUAN CARLOS	12710792	813540 P3E
48	37	0	PROFESIONAL	PROFESIONAL ASISTENTE= CIRUGIA INFANTIL		RESLING ROTO OSCAR	7246729	89010 P3L
49	0	12	JEFE DE SECTOR	JEFE SECTOR ANESTESIOLOGIA		ROJANO DE DOMI LAURA ELIZABETH	16448661	148830 P3B
50	38	0	PROFESIONAL	PROFESIONAL ASISTENTE =ANESTESISTA		BUSTOS DE PIAZENZA MERCEDES CONCEPCION	11745161	729119 P3E
51	39	0	PROFESIONAL	PROFESIONAL ASISTENTE - ANESTESISTA		BUSTOS DE PIAZENZA MERCEDES CONCEPCION	11745161	729119 P3E
						SORCEA DE DOMINGUEZ LILLIANA MERCEDES	12745722	121440 P3B

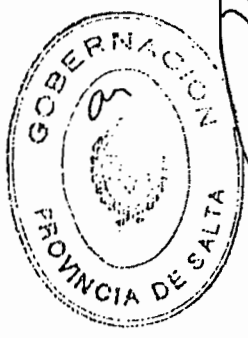



6 10 SAN VICENTE DE PAUL - ORAN - A.O. XI

NRO. ORDEN ORDEN-ESTACION ESCALAFONARIA DENOMINACION
SEC. CARGO FUNC.

52	40	0	PROFESIONAL	PROFESIONAL ASISTENTE ANESTESISTA
53	41	0	PROFESIONAL	PROFESIONAL ASISTENTE ANESTESISTA
54	42	0	PROFESIONAL	PROFESIONAL ASISTENTE ANESTESISTA
55	43	0	PROFESIONAL	PROFESIONAL ASISTENTE
56	0	13	JEFE DE SECTOR	JEFE SECTOR ESPECIALIZACIONES QUIRURGICAS
57	44	0	PROFESIONAL	PROFESIONAL ASISTENTE O.R.L.
58	45	0	PROFESIONAL	OPTALMOLOGO
59	46	0	PROFESIONAL	PROFESIONAL ASISTENTE C.R.L.
60	47	0	PROFESIONAL	PROFESIONAL ASISTENTE O.R.L.
61	48	0	PROFESIONAL	PROFESIONAL ASISTENTE UROLOGO
62	49	0	TECNICO	INSTRUMENTISTA
63	50	0	TECNICO	INSTRUMENTISTA
64	51	0	TECNICO	INSTRUMENTISTA
65	52	0	TECNICO	INSTRUMENTISTA
66	0	14	PROGRAMA	JEFE DE PROG TRAUMATOLOGIA
67	53	0	PROFESIONAL	TRAUMATOLOGO
68	54	0	PROFESIONAL	PROFESIONAL ASISTENTE - TRAUMATOLOGO
69	55	0	PROFESIONAL	PROFESIONAL ASISTENTE
70	0	15	PROGRAMA	JEFE DE PROGRAMA TOCOCINECOLOGIA
71	56	0	PROFESIONAL	PROFESIONAL ASISTENTE-TOCOCINECOLOGO
72	0	16	JEFE DE SECTOR	JEFE SECTOR OBSTETRICIA
73	57	0	PROFESIONAL	PROFESIONAL ASISTENTE TOCOCINECOLOGO
74	58	0	PROFESIONAL	PROFESIONAL ASISTENTE
75	59	0	PROFESIONAL	PROFESIONAL ASISTENTE
76	60	0	PROFESIONAL	PROFESIONAL ASISTENTE
77	0	17	JEFE DE SECTOR	JEFE DE SECTOR GINECOLOGIA
78	61	0	PROFESIONAL	PROFESIONAL ASISTENTE - TOCOCINECOLOGO
79	62	0	PROFESIONAL	PROFESIONAL ASISTENTE - TOCOCINECOLOGO
80	63	0	PROFESIONAL	PROFESIONAL ASISTENTE - TOCOCINECOLOGO
81	64	0	PROFESIONAL	PROFESIONAL ASISTENTE - TOCOCINECOLOGO
82	0	18	PROGRAMA	JEFE PROGRAMA EMERGENCIA
83	0	19	JEFE DE SECTOR	JEFE DE SECTOR GUARDIA DIA LUNES
84	0	20	JEFE DE SECTOR	JEFE DE SECTOR GUARDIA DIA MARTES
85	0	21	JEFE DE SECTOR	JEFE DE SECTOR GUARDIA DIA MIÉRCOLES
86	0	22	JEFE DE SECTOR	JEFE DE SECTOR GUARDIA DIA JUEVES
87	0	23	JEFE DE SECTOR	JEFE DE SECTOR GUARDIA DIA VIERNES
88	0	24	JEFE DE SECTOR	JEFE DE SECTOR GUARDIA DIA SABADO
89	0	25	PROGRAMA	PROF. ASIS. EMERGENCIA
90	0	26	PROGRAMA	JEFE DE PROGRAMA TERAPIA INTENSIVA
91	66	0	PROFESIONAL	PROFESIONAL ASISTENTE
92	67	0	PROFESIONAL	PROFESIONAL ASISTENTE - TERAPISTA
93	68	0	PROFESIONAL	PROFESIONAL ASISTENTE - TERAPISTA
94	69	0	PROFESIONAL	PROFESIONAL ASISTENTE - TERAPISTA
95	70	0	PROFESIONAL	PROFESIONAL ASISTENTE - TERAPISTA
96	0	26	PROGRAMA	JEFE DE PROG DE MEDICINA TOLOGIA
97	71	0	PROFESIONAL	PROFESIONAL ASISTENTE PEDIATRA
98	72	0	PROFESIONAL	PROFESIONAL ASISTENTE - MEDICINA TOLOGIA
99	73	0	PROFESIONAL	PROFESIONAL ASISTENTE - MEDICINA TOLOGIA
100	74	0	PROFESIONAL	PROFESIONAL ASISTENTE - MEDICINA TOLOGIA
101	75	0	PROFESIONAL	PROFESIONAL ASISTENTE - MEDICINA TOLOGIA
102	76	0	PROFESIONAL	PROFESIONAL ASISTENTE - MEDICINA TOLOGIA

D. NRS. APELLIDOS Y NOMBRES
I. CUM.

7994C10	736209 P36	RUIZ RUBEN ADOLFO
14574015	459274 P36	LACINA FERRAZ MARTO
	0	VACANTE
12712241	175296 P36	OLAZI JORGE ENRIQUE
1874086	148530 P36	RUIZ CENELLA FRANCISCO MANUEL
1874086	148530 P36	RUIZ CENELLA FRANCISCO MANUEL
14829189	205736 P34	NIETO JORGE LUIS
5579239	455276 P31	ZARATE DE BARCAT STELLA MARIS
10366439	99645 P36	ANIBET ALFREDO ALBERTO
	0	VACANTE
14219387	42774 T40	CUEVAS CARREA ROSARIO
14918235	85324 T32	CRUZ NORMA ESTER
17183396	173374 T32	CARD JORGE FERNANDO
20398673	172730 T21	GUARNACAY PATRICIA ELENA
8044537	423060 P36	BUSLETHAN ALFREDO LUIS
8644537	423060 P36	BUSLETHAN ALFREDO LUIS
7866948	6075 P36	ESPINOSA BARRIOS CUSTAVO DEL CARMEN
13102650	882728 P36	IBRA PIERINO
11081457	817485 P30	ARQUIZ JOSE ARTURO
11064457	817485 P30	ARQUIZ JOSE ARTURO
11538916	31455 P34	ARIAS MARTINEZ CARLOS ALBERTO
11538916	31455 P34	ARIAS MARTINEZ CARLOS ALBERTO
16208823	174040 P38	ALVAREZ DE GONZALEZ CLAUDIA MARIEL
10541123	11664 P38	ISASNEVITI JOSE RICARDO
12778573	539761 P36	PONCE NIENI ESTER
13578734	101021 P30	MONDINI GUSTAVO ANDRES
13578734	101021 P30	MONDINI GUSTAVO ANDRES
18493312	97361 P30	JOVE CHODIO DELIA BEATRIZ
17908371	149580 P38	ALVAREZ DE RAMOS MARISA
7942192	551250 P30	BEAUVIÑEZ HECTOR ROLANDO
8444532	33410 P38	CORTADA PEDRO ALBERTO
	0	VACANTE
	0	VACANTE
	0	VACANTE
	0	VACANTE
	0	VACANTE
	0	VACANTE
	0	VACANTE
8444532	33410 P38	CORTADA PEDRO ALBERTO
8359509	458535 P30	COZZE ALIO CESAR
8359509	458535 P30	COZZE ALIO CESAR
12415381	175932 P34	RICARDO CULLERIO ALEJANDRO
12321067	549751 P30	GORTIJA JORGE GABRIEL
11919127	174940 P34	RAOVIÑITIKY RICARDO BENJAMIN
16129307	32501 P30	RAMOS PEDRO MARCELO
6514480	388931 P30	SUAZET ALBERTO RAUL
6514480	388931 P30	SUAZET RAUL ALBERTO
11175305	107587 P37	NOVA ELISA ELENA
11207246	174930 P34	BOLIVAR DE RAOVIÑITIKI SILVIA ROSARIO
15718726	33440 P30	VALDOLCI ORTIZ JORGE
14462225	185785 P30	JARA DE REINOSO ARELA LENDIR
13912184	150430 P31	LEIVA JORGE DANIE

381

ES COPIA

RINA R. DE TORRES
Numeración Gral. Leyes y Decretos
Secretaría Gral. de la Gobernación





6 10 SAN VICENTE DE PAUL - DRAN - A.O. XI

REC. OFEN. OFEN. UBICACION ESCUELA/MARIA/ DENOMINACION
SEC. CARGO FUNC.

C.U.I.L. LEGALDO ABC

D. HRS. AFELICIDAD Y NORRIZ/S
I. CUA.

103	77	0	PROFESIONAL	PROFESIONAL ASISTENTE MEDNATOLOGO	MACRADO DE SUAREZ BERTA INES	5721137	33350 PSE
104	0	27	PROGRAMA	JEFE PROGRAMA DE PEDIATRIA	STRALDI MARGARITA CRISTINA	11834663	808429 PSE
105	78	0	PROFESIONAL	PROFESIONAL ASISTENTE PEDIATRA	SIBALDI MARGARITA CRISTINA	11834663	808429 PSE
106	79	0	PROFESIONAL	PROFESIONAL ASISTENTE PEDIATRA	OLUCO DE BEINGO ANA MARIA ESTER	12337798	654009 PSE
107	80	0	PROFESIONAL	PROFESIONAL ASISTENTE PEDIATRA	CANO RICARDO ADEL	12878360	174259 PSE
108	81	0	PROFESIONAL	PROFESIONAL ASISTENTE PEDIATRA	OLAVARRIA DE CANO BEATRIZ	14352861	174259 PSE
109	82	0	PROFESIONAL	PROFESIONAL ASISTENTE PEDIATRA	ARELLANO SILVIA MARINA	12067956	32481 PSE
110	83	0	PROFESIONAL	PROFESIONAL ASISTENTE PEDIATRA	LIBERATORE ALEJANDRA BEATRIZ	13378384	103766 PSE
111	84	0	PROFESIONAL	PROFESIONAL ASISTENTE PEDIATRA	CLAVIERE CARLOS DANIEL	10542707	65897 PSE
112	0	28	JEFE DE SECTOR	JEFE DE SECTOR UNIDAD CUIDADOS INTENSIVOS	LIBERATORE ALEJANDRA BEATRIZ	13378384	103766 PSE
113	85	0	PROFESIONAL	PROFESIONAL ASISTENTE PEDIATRA	CARDONI DE DUCZINSKAS VIRGINIA MARIEE	4498566	829480 PSE
114	86	0	PROFESIONAL	PROFESIONAL ASISTENTE PEDIATRA	AGNELONI ALEJANDRO ROSEN	12714205	813450 PSE
115	87	0	PROFESIONAL	PROFESIONAL ASISTENTE PEDIATRA	PAGO MARIA ESTHER	14244828	171591 PSE
116	88	0	PROFESIONAL	PROFESIONAL ASISTENTE PEDIATRA	HUO ALTA DEL PILAR	11975466	175020 PSE
117	89	0	PROFESIONAL	PROFESIONAL ASISTENTE PEDIATRA	VACANTE	0	0
118	0	29	PROGRAMA	JEFE PROGRAMA DIA. Y TRAT. Y SERV. TECNICO AUXILIARES	PARCERO LAURA CONSUELO	6238385	73494 PSE
119	0	30	JEFE DE SECTOR	JEFE DE SECTOR DIAGNOSTICO POR IMAGENES	VALENTI DANIEL	8433809	58884 PSE
120	90	0	PROFESIONAL	PROFESIONAL ASISTENTE ECOGRAFISTA	VALENTI DANIEL	8433809	58884 PSE
121	91	0	PROFESIONAL	PROF. ASIS. RADIOLOGO	ABRU NESTOR HUGO	4620753	423470 PSE
122	92	0	TECNICO	TECNICO RADIOLOGO	GOMEZ GLADIS ESTER	11109342	627814 TAC
123	93	0	TECNICO	TECNICO RADIOLOGO	HAYAS WALTER PABLO	8263079	379670 TAI
124	94	0	TECNICO	AUXILIAR TEC. RADIOLOGO	ZUARA ENLILIO JUSTINO	18767769	203356 TIA
125	95	0	TECNICO	AUXILIAR TECNICO EN RADIOLOGIA	ROSTIGUEZ YOR DE MONICION WILMA	6642751	85800 TIL
126	96	0	TECNICO	AUXILIAR TECNICO RADIOLOGO	CIENEKEZ DE SALTINAS ANA MARIA	6277406	720757 TIF
127	97	0	TECNICO	AUXILIAR TECNICO RADIOLOGO	MASILLA FERNANDO LUCIO	11009825	628100 TIG
128	98	0	TECNICO	AUXILIAR TECNICO RADIOLOGO	BALDERAMA AIDA ELIZABETH	20918609	35620 TIR
129	99	0	TECNICO	AUXILIAR TECNICO RADIOLOGO	BRACEZ RAMOS FIDELIA SUSANA	18627858	207820 TIR
130	100	0	ENFERMERIA	AUXILIAR DE ENFERMERIA	CALEANO DE DIAZ MABEL	3920748	55544 EIL
131	101	0	ENFERMERIA	AUXILIAR DE ENFERMERIA	GARCIA VICTOR CELSO	14977028	638249 EIE
132	0	31	JEFE DE SECTOR	JEFE SECTOR HEMATOLOGIA Y HEMOTERAPIA	VACANTE	0	0
133	102	0	PROFESIONAL	PROFESIONAL ASISTENTE	ALVAREZ HUGO EDUARDO	8170058	81634 PSE
134	103	0	TECNICO	AUXILIAR DE HEMOTERAPIA	JIMENEZ JESUS RICARDO	13735146	62802 TIG
135	104	0	ENFERMERIA	AUXILIAR DE ENFERMERIA	TOLAY NANCY GRACIELA	12826183	724179 EIF
136	105	0	TECNICO	JEFE SECTOR FARMACIA	LOBO DE MASTILLA VICTORIA	4713156	274560 TIG
137	0	32	JEFE DE SECTOR	JEFE SECTOR FARMACIA	ARMAYO DE DIAS TERESITA	1304264	121060 P20
138	106	0	PROFESIONAL	FARMACIUTICA	ARMAYO DE DIAS TERESITA	1304264	121060 P20
139	107	0	TECNICO	AUXILIAR DE LABORATORIO	ASHWANTY DE DIAS TERESITA	11978586	722307 TIF
140	0	33	JEFE DE SECTOR	JEFE SECTOR AMITONIA PATOLOGICA	CHICHARO GUILLEMO ANOOLFO	7703988	825326 PSE
141	108	0	PROFESIONAL	PROFESIONAL ASISTENTE -ANATOMOPATOLOGICO	MERCURI NESTOR OSVALDO	7703988	825326 PSE
142	109	0	PROFESIONAL	PROFESIONAL ASISTENTE -ANATOMOPATOLOGICO	PARCERO LAURA CONSUELO	6238385	723494 P36
143	110	0	TECNICO	TECNICO HISTOPATOLOGIA	ZAMPARO ANIELA RAQUEL	12492209	33528 T4C
144	111	0	TECNICO	AUXILIAR DE PATOLOGIA	ASTIGUETA FABIO MANUEL	16693798	627320 T1C
145	112	0	TECNICO	MORFUERO	CIENEKEZ RAQUEL DONATO	13107822	631490 T1C
146	0	34	JEFE DE SECTOR	JEFE DE SECTOR FONDADUOLOGIA	MARTINEZ AMERICO FELIX	6887328	566070 T1C
147	113	0	PROFESIONAL	FONDADUOLOGO	ARRECHER DE RUJZ AIDE FATIMA	14921298	148529 P38
148	114	0	PROFESIONAL	FONDADUOLOGO	ARRECHER DE RUJZ AIDE FATIMA	14921298	148529 P38
149	115	0	PROFESIONAL	FONDADUOLOGO	POLACINO DE VALERI MABEL	11784196	34009 P2F
150	116	0	TECNICO	JEFE DE SECTOR REHABILITACION	CIRO LOPEZ MARIA LILIANA	14046174	177452 T4A
151	0	35	JEFE DE SECTOR	FISIOTERAPIA	SABANIA DE CANTARELLA INES	10146711	410160 P3H
152	117	0	PROFESIONAL	FISIOTERAPIA	FERNANDEZ DE LANCARON ANIELICA	11089105	590560 P3H
153	118	0	PROFESIONAL	FISIOTERAPIA	SABANIA DE CANTARELLA INES	10146711	410160 P3H

ES COPIA

MINA R. DE TORRES
Numeración Gral. Leyes y Decretos
Secretaría Gral. de la Gobernación



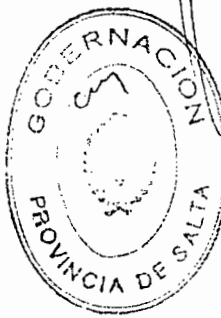

6. 10 SAN VICENTE DE PAUL - ORAN - A.O. XI

ORD. ORGEN. JERARQUIA. ESCALAFONARIA. REMUNERACION. D. NRS. APELLIDOS Y NOMBRES/ I. CUA. C.U.I.L. LEGAJO ABC

Table with columns for position number, title, and name. Includes roles like 'JEFE PROGRAMA LABORATORIO', 'JEFE SECTOR HEMATOLOGIA Y LIQUIDOS BIOLÓGICOS', and 'BIODINAMICA'.

DECRETO N° 1034

383

ES COLA

RINA R. DE TORRES
Numeración Gral. Leyes y Decretos
Secretaría Gral. de la Gobernación



ES COPIA

MINA R. DE TORRES
Numeración Gral. Leyes y Decretos
Secretaría Gral. de la Gobernación



DECRETO N° 1034

6 10 SAN VICENTE DE PAUL - ORAN - A.D. XI

IND. ORDEN	UBICACION	ESCALA/FORMA	RENTA/FUNCION	DESIGNACION	D. HRS.	AFELINDOS Y MONREYES	C.U.I.L.	LEGADO ASE
205	0	45 JEFE DE SECTOR	ENFERMERIA	JEFE DE SECTOR SUPERVISION ENFERMERIA			10693999	553100 E2H
206	0	46 JEFE DE SECTOR	ENFERMERIA	JEFE DE SECTOR SUPERVISION ENFERMERIA			6495953	166210 E2L
207	0	47 JEFE DE SECTOR	ENFERMERIA	JEFE DE SECTOR SUPERVISION ENFERMERIA			10007358	415865 E2H
208	0	48 JEFE DE SECTOR	ENFERMERIA	JEFE DE SECTOR SUPERVISION ENFERMERIA			17262001	415865 E2H
209	161	0	ENFERMERA	ENFERMERA UNIVERSITARIA			59246729	627874 E2G
210	162	0	ENFERMERA	ENFERMERA UNIVERSITARIA			10693999	553100 E2H
211	163	0	ENFERMERA	ENFERMERA UNIVERSITARIA			6495953	166210 E2L
212	164	0	ENFERMERA	ENFERMERA UNIVERSITARIA			106007158	415865 E2H
213	165	0	ENFERMERA	ENFERMERA UNIVERSITARIA			17262001	415865 E2H
214	0	49 JEFE DE SECTOR	EXTERNOS	JEFE DE SECTOR UNIDAD CONSULTA EXTERNOS			10917047	562900 E2I
215	0	50 JEFE DE SECTOR	EXTERNOS	JEFE DE SECTOR UNIDAD CONSULTA EXTERNOS			6441946	55650 E2L
216	0	51 JEFE DE SECTOR	EXTERNOS	JEFE DE SECTOR UNIDAD CONSULTA EXTERNOS			6383983	200080 E2K
217	0	52 JEFE DE SECTOR	EXTERNOS	JEFE DE SECTOR UNIDAD CONSULTA EXTERNOS			13578619	624430 E2G
218	0	53 JEFE DE SECTOR	EXTERNOS	JEFE DE SECTOR UNIDAD CONSULTA EXTERNOS			10413178	724159 E2F
219	0	54 JEFE DE SECTOR	EXTERNOS	JEFE DE SECTOR UNIDAD CONSULTA EXTERNOS			0	0
220	0	55 JEFE DE SECTOR	EXTERNOS	JEFE DE SECTOR UNIDAD CONSULTA EXTERNOS			13107837	627894 E2G
221	0	56 JEFE DE SECTOR	EXTERNOS	JEFE DE SECTOR UNIDAD CONSULTA EXTERNOS			10636421	427630 E2H
222	0	57 JEFE DE SECTOR	EXTERNOS	JEFE DE SECTOR UNIDAD CONSULTA EXTERNOS			12139231	121286 E2K
223	0	58 JEFE DE SECTOR	EXTERNOS	JEFE DE SECTOR UNIDAD CONSULTA EXTERNOS			13594819	811039 E2E
224	0	59 JEFE DE SECTOR	EXTERNOS	JEFE DE SECTOR UNIDAD CONSULTA EXTERNOS			11639855	826759 E2E
225	0	60 JEFE DE SECTOR	EXTERNOS	JEFE DE SECTOR UNIDAD CONSULTA EXTERNOS			13578619	627810 E2G
226	166	0	TECNICO	JEFE DE SECTOR UNIDAD TECNICO-DIAGNOSTICO OPTICO			13594859	638830 E2G
227	167	0	TECNICO	TECNICO EN IDENTIFICACION MACROSCOPICA			13578619	628210 E2G
228	168	0	ENFERMERA	ENFERMERA UNIVERSITARIA			10917047	562900 E2I
229	169	0	ENFERMERA	ENFERMERA UNIVERSITARIA			6441946	55650 E2L
230	170	0	ENFERMERA	ENFERMERA UNIVERSITARIA			6383983	200080 E2K
231	171	0	ENFERMERA	ENFERMERA UNIVERSITARIA			13578619	624430 E2G
232	172	0	ENFERMERA	ENFERMERA UNIVERSITARIA			10413178	724159 E2F
233	173	0	ENFERMERA	ENFERMERA UNIVERSITARIA			14170101	62399 E2G
234	174	0	ENFERMERA	ENFERMERA PROFESIONAL			10636421	427630 E2H
235	175	0	ENFERMERA	ENFERMERA UNIVERSITARIA			12139231	121286 E2K
236	176	0	ENFERMERA	ENFERMERA UNIVERSITARIA			13594819	811039 E2E
237	177	0	ENFERMERA	ENFERMERA UNIVERSITARIA			11639855	826759 E2E
238	178	0	ENFERMERA	ENFERMERA PROFESIONAL			11639855	826759 E2E
239	0	61 JEFE DE SECTOR	ESTERILIZACION	JEFE DE SECTOR DE ESTERILIZACION			65609757	638830 E2G
240	179	0	ENFERMERA	ENFERMERA UNIVERSITARIO			12417922	624126 E1G
241	180	0	ENFERMERA	AUXILIAR DE ENFERMERIA			47233589	627854 E1G
242	181	0	ENFERMERA	AUXILIAR DE ENFERMERIA			11494523	217899 E1K
243	182	0	ENFERMERA	AUXILIAR DE ENFERMERIA			13594829	623910 E1K
244	183	0	ENFERMERA	AUXILIAR DE ENFERMERIA			12026199	623940 E1G
245	184	0	ENFERMERA	AUXILIAR DE ENFERMERIA			14685561	177835 E1A
246	185	0	ENFERMERA	AUXILIAR DE ENFERMERIA			13107899	62368 E2C
247	186	0	ENFERMERA	AUXILIAR DE ENFERMERIA			13107899	62368 E2C
248	187	0	ENFERMERA	AUXILIAR DE ENFERMERIA			78098664	548950 E2C
249	188	0	ENFERMERA	AUXILIAR DE ENFERMERIA			12826061	6373 E2C
250	189	0	ENFERMERA	AUXILIAR DE ENFERMERIA			11494560	811029 E2H
251	190	0	ENFERMERA	AUXILIAR DE ENFERMERIA			13785279	664544 E2F
252	191	0	ENFERMERA	AUXILIAR DE ENFERMERIA			12130088	818679 E2E
253	192	0	ENFERMERA	AUXILIAR DE ENFERMERIA			13455432	623710 E2C
254	193	0	ENFERMERA	AUXILIAR DE ENFERMERIA			13507962	80339 E2E
255	194	0	ENFERMERA	AUXILIAR DE ENFERMERIA			18270182	330650 E2C



Handwritten signatures and scribbles at the bottom of the page.



6 10 SAN VICENTE DE PAUL - ORAN - A.O. XI

NRD. ORDEN ORDEN UBICACION ESCALAFONARIA DENOMINACION SEC. CARGO FUNC.

256	195	0	ENFERMERIA	ENFERMERA UNIVERSITARIA
257	196	0	ENFERMERIA	AUXILIAR DE ENFERMERIA
258	197	0	ENFERMERIA	AUXILIAR DE ENFERMERIA
259	198	0	ENFERMERIA	AUXILIAR DE ENFERMERIA
260	199	0	ENFERMERIA	AUXILIAR DE ENFERMERIA
261	200	0	ENFERMERIA	AUXILIAR DE ENFERMERIA
262	201	0	ENFERMERIA	AUXILIAR DE ENFERMERIA
263	202	0	ENFERMERIA	AUXILIAR DE ENFERMERIA
264	203	0	ENFERMERIA	AUXILIAR DE ENFERMERIA
265	204	0	ENFERMERIA	AUXILIAR DE ENFERMERIA
266	205	0	ENFERMERIA	AUXILIAR DE ENFERMERIA
267	206	0	ENFERMERIA	AUXILIAR DE ENFERMERIA
268	207	0	ENFERMERIA	AUXILIAR DE ENFERMERIA
269	208	0	ENFERMERIA	AUXILIAR DE ENFERMERIA
270	209	0	ENFERMERIA	AUXILIAR DE ENFERMERIA
271	210	0	ENFERMERIA	AUXILIAR DE ENFERMERIA
272	211	0	ENFERMERIA	AUXILIAR DE ENFERMERIA
273	212	0	ENFERMERIA	AUXILIAR DE ENFERMERIA
274	213	0	ENFERMERIA	AUXILIAR DE ENFERMERIA
275	214	0	ENFERMERIA	AUXILIAR DE ENFERMERIA
276	215	0	ENFERMERIA	AUXILIAR DE ENFERMERIA
277	216	0	ENFERMERIA	AUXILIAR DE ENFERMERIA
278	217	0	ENFERMERIA	AUXILIAR DE ENFERMERIA
279	218	0	ENFERMERIA	AUXILIAR DE ENFERMERIA
280	219	0	ENFERMERIA	AUXILIAR DE ENFERMERIA
281	220	0	ENFERMERIA	AUXILIAR DE ENFERMERIA
282	221	0	ENFERMERIA	AUXILIAR DE ENFERMERIA
283	222	0	ENFERMERIA	ENFERMERA PROFESIONAL
284	223	0	ENFERMERIA	AUXILIAR DE ENFERMERIA
285	224	0	ENFERMERIA	AUXILIAR DE ENFERMERIA
286	225	0	ENFERMERIA	AUXILIAR DE ENFERMERIA
287	226	0	ENFERMERIA	AUXILIAR DE ENFERMERIA
288	227	0	ENFERMERIA	AUXILIAR DE ENFERMERIA
289	228	0	ENFERMERIA	AUXILIAR DE ENFERMERIA
290	229	0	ENFERMERIA	AUXILIAR DE ENFERMERIA
291	230	0	ENFERMERIA	AUXILIAR DE ENFERMERIA
292	231	0	ENFERMERIA	AUXILIAR DE ENFERMERIA
293	232	0	ENFERMERIA	AUXILIAR DE ENFERMERIA
294	233	0	ENFERMERIA	AUXILIAR DE ENFERMERIA
295	234	0	ENFERMERIA	AUXILIAR DE ENFERMERIA
296	235	0	ENFERMERIA	AUXILIAR DE ENFERMERIA
297	236	0	ENFERMERIA	AUXILIAR DE ENFERMERIA
298	237	0	ENFERMERIA	AUXILIAR DE ENFERMERIA
299	238	0	ENFERMERIA	AUXILIAR DE ENFERMERIA
300	239	0	ENFERMERIA	AUXILIAR DE ENFERMERIA
301	240	0	ENFERMERIA	AUXILIAR DE ENFERMERIA
302	241	0	ENFERMERIA	AUXILIAR DE ENFERMERIA
303	242	0	ENFERMERIA	AUXILIAR DE ENFERMERIA
304	243	0	ENFERMERIA	AUXILIAR DE ENFERMERIA
305	244	0	ENFERMERIA	AUXILIAR DE ENFERMERIA
306	245	0	ENFERMERIA	AUXILIAR DE ENFERMERIA

D	MRS.	APELLIDOS Y NOMBRES	C.U.I.L. LEGAL ASC
		I CUB.	
		MONTENEGRO DE ALACASTI MERCEDES	4766938 81199 E2L
		RODRIGUEZ LIDIA ISABEL	10836075 42390 E1G
		ASTIGUIETA DE RIESING GARMEN	4532331 42737 E1G
		LEBET DE PACHECO ENCARNACION CAROLINA	14275017 14759 E1C
		GARCIA DE ALONSO ALEJANDRA	12701235 63380 E1G
		SCOTT VICTORIA NEL Y	10428245 11430 E1D
		RABEGAS DE GARCIA MARIAM NILGARO	18355222 10534 E1D
		LIMAS ANIL	12701862 42378 E1G
		RIBELCINE DE L. TEODORA	18094428 47781 E1A
		CANTUDEZ ROSALDO	18270078 12132 E1D
		FRANCOI CARLOS OSCAR	15785338 14750 E1D
		CHAROLE RECTOR ROBERTO	6611888 62774 E1G
		SNACHEZ ARMANDO FELIX	13657814 72434 E1F
		CONDORI CARMEN RETALLA	14835788 100414 E1D
		JANILCUI RAQUEL NILGARO	12306793 62378 E1G
		ORTIZ ROSELI	16666133 100424 E1D
		RODRIGUEZ MARTA CLAUDY	6277448 81229 E1E
		POPEZ DE PORCEL MARIA LILIA	4411276 62926 E1E
		CORDEO DE ENILDO VICTORIA	2779389 41220 E1I
		BELLAIDO DE CANTABELLA ANA MARIA	6150411 33280 E1J
		BEUTIZ DE RODRIGUEZ FLORENTINA	5881772 215768 E1K
		OTAZO BLANCA YOLANDA	4214146 -275051 E1J
		RODRIGUEZ DE VELAZQUEZ MARIA LUISA	10413020 654119 E1E
		ABAM DE WASSERMAN YULIA NALA	1272842 62390 E1G
		CANTUDEZ DE ESTEVEZ	1648360 62850 E1G
		SANTILLAN DE LESSELLAS AGUSTINA	1150425 62850 E1G
		CORDEIRO ROSAS SORIANO	20120727 54870 E1G
		VALDEZ DE CORDOBA ELSA BEATRIZ	21338658 62839 E2C
		ACOSTA MARINA DEL VALLE	1462782 72890 E1F
		RODRIGUEZ DE CACHOZ GUACELA ROSA	12701734 62309 E1G
		RODRIGUEZ DE CADOTTE MARTA	5974656 72889 E1G
		RIBELCINE DE WASSERMAN MARIA BETINA	12701401 178075 E1A
		RUJIZ DE GUTIERREZ IMES JULIA	12139205 42939 E1E
		CAMPERO LORONDO BEATRIZ	18188104 114884 E1D
		LOPEZ PRIMO SILVESTRE	11334024 504610 E1G
		CONTRENAS DIEGO MARCELO	12138349 724134 E1F
		ALVAREZ MARCELO JOSE	21318940 177720 E1A
		JATINE ANA MARIA	13577872 62380 E1G
		LOPEZ MARIA ROSA	20220650 54830 E1C
		MONTENEGRO DE RODRIGUEZ EVA CLAUDY	11070890 62380 E1G
		APARICIO DE CALLARDO BEATRIZ	14632648 62744 E1G
		MENDOZA DE CASTRO MARIA BEATRIZ	12924405 62899 E1G
		RODRIGUEZ DE RIBELCINE ANELNA	10200312 62400 E1G
		COSTILLA OLGA MAGALENA	11539889 627460 E1G
		ROLDAN DE JIMENEZ MARIA DEL HUERTO	11877568 101590 E1D
		BEUTIZ DE PORTILLA ROSA	13591459 623780 E1G
		SECUNDO MESTRES RICARDO	14977468 724129 E1F
		BALAN CELILIA DEL CARMEN	10536849 346380 E1I
		BURGAS DE SUZUKA ANITA	4770829 54248 E1I
		PAZ DE DIAZ SORIANO	4770829 54248 E1I
		FERNANDEZ MARIA CRISTINA	15785108 62377 E1F

DECRETO N° 1034

ES COPIA

FINA R. DE TORRES
Numeración Gen. Leyes y Decretos
Secretaría Gen. de la Gobernación

385



DECRETO N° 1034

386

ES COPIA

Rina R. de Torres
RINA R. DE TORRES
 Numeración Gral. Leyes y Decretos
 Secretaría Gral. de la Gobernación



SECRETARIA GRAL. DE LA GOBERNACION

D. HES. APPELLIDOS Y NOMBRES
 I. CUB.

6. 10 SAN VICENTE DE PAUL - ORAN - A. D. XI

MEL. OSELY ORDEN UBICACION ESCOLARIZADA DENOMINACION
 SEC. CASO FUMC.

307	246	0	ENFERMERIA	AUXILIAR DE ENFERMERIA	JURITA TERESA DEL VALLE	4277480	65339	E16
308	247	0	ENFERMERIA	AUXILIAR DE ENFERMERIA	AYALA MARIA ENILIA	13107835	330460	E16
309	248	0	ENFERMERIA	AUXILIAR DE ENFERMERIA	ZABBAHO BELLA	16868540	724284	E16
310	249	0	ENFERMERIA	AUXILIAR DE ENFERMERIA	COCA ENILIA VICTORIA	11767579	721347	E16
311	250	0	ENFERMERIA	AUXILIAR DE ENFERMERIA	CHORLADE DE ARTEAGA SANDRA DEL VALLE	20210413	336670	E16
312	251	0	ENFERMERIA	AUXILIAR DE ENFERMERIA	JEREZ DE RUIZ MELINDA NILDA	5981711	623660	E16
313	252	0	ENFERMERIA	AUXILIAR DE ENFERMERIA	VILLEGAS DE COSTILLA MARTA LUCIA	13701488	720857	E16
314	253	0	ENFERMERIA	ENFERMERA	BEHTEZ DE LEON TERESA MARY	3808911	215650	E2K
315	254	0	ENFERMERIA	AUXILIAR DE ENFERMERIA	TORRES DE FIGUEROA LILLIANA MERCEDES	14731178	83349	E1D
316	255	0	ENFERMERIA	AUXILIAR DE ENFERMERIA	PRIOLO ROBERTO FELIX	11767933	636308	E1F
317	256	0	ENFERMERIA	AUXILIAR DE ENFERMERIA	WARELA ANGEL RECTOR	17549124	178710	E1P
318	257	0	ENFERMERIA	ENFERMERA	INDUSTRIA NILDA	1058335	218570	E2
319	258	0	ENFERMERIA	AUXILIAR DE ENFERMERIA	CABANA DE PAREDES VICTORIA	16003152	723314	E1F
320	259	0	ENFERMERIA	AUXILIAR DE ENFERMERIA	COPEZ MIRTA EVIT	12701665	115114	E3F
321	260	0	ENFERMERIA	AUXILIAR DE ENFERMERIA	COELAR DE SIOHELNE ADELINA	14587496	651949	E3E
322	261	0	ENFERMERIA	AUXILIAR DE ENFERMERIA	TORRES ESTHER ADELIA	15494291	148890	E3C
323	262	0	ENFERMERIA	AUXILIAR DE ENFERMERIA	VILLA BARRERIOS SIMON	18730288	548890	E3C
324	263	0	ENFERMERIA	AUXILIAR DE ENFERMERIA	ARROYO CARLOS ENRIQUE	11767987	42368	E3B
325	264	0	ENFERMERIA	AUXILIAR DE ENFERMERIA	CHORLADE PEDRO RETNALBUO	17511960	100814	E1D
326	265	0	ENFERMERIA	AUXILIAR DE ENFERMERIA	LAMARRA MELINDA ESTHER	14172975	663674	E1F
327	266	0	ENFERMERIA	ENFERMERA PROFESIONAL	PAZ DE ESPINOSA ZULMA DEL VALLE	13594869	824010	E2G
328	267	0	ENFERMERIA	AUXILIAR DE ENFERMERIA	LLANOS BRIO OMAR	12648488	100118	E1D
329	268	0	ENFERMERIA	AUXILIAR DE ENFERMERIA	CREYAS MARTA ELENA	13385098	121070	E1D
330	269	0	ENFERMERIA	AUXILIAR DE ENFERMERIA	PIEDRA DE SILVA JONITA	11767881	623900	E1G
331	270	0	ENFERMERIA	AUXILIAR DE ENFERMERIA	CARECA DE RUIZ TERESA	16080921	548100	E1C
332	271	0	ENFERMERIA	AUXILIAR DE ENFERMERIA	PACHECO SARA MORENI	16080492	147380	E1C
333	272	0	ENFERMERIA	AUXILIAR DE ENFERMERIA	ROJAS SILVIA MORENI	17512071	114894	E1D
334	273	0	ENFERMERIA	AUXILIAR DE ENFERMERIA	VAGA DE CARRIZO ANGELA	12701629	177335	E3F
335	274	0	ENFERMERIA	AUXILIAR DE ENFERMERIA	SOLIZ PLACIDA	14977198	148840	E1F
336	275	0	ENFERMERIA	AUXILIAR DE ENFERMERIA	ARZUFFI ANTONIA	14918741	548990	E1C
337	276	0	ENFERMERIA	AUXILIAR DE ENFERMERIA	SEGUNTA DE PRIETO MIRTA	13826468	623980	E1G
338	277	0	ENFERMERIA	AUXILIAR DE ENFERMERIA	COETO DE ROMANO NORA CORINA	11156648	306570	E3J
339	278	0	ENFERMERIA	AUXILIAR DE ENFERMERIA	PIZARRO DE ANUSA RAMONA	5625327	827924	E1G
340	279	0	ENFERMERIA	AUXILIAR DE ENFERMERIA	PAEDES JOAQUIN FLORENCIO	13107855	724141	E1F
341	280	0	ENFERMERIA	AUXILIAR DE ENFERMERIA	QUAYNAS DE A. LUCIA	6343464	81869	E1F
342	281	0	ENFERMERIA	AUXILIAR DE ENFERMERIA	MARTINEZ MARIA ARGENTINA	431432	720887	E1F
343	282	0	ENFERMERIA	AUXILIAR DE ENFERMERIA	SANCHEZ HELDA FELISA	13220141	724257	E1F
344	283	0	ENFERMERIA	AUXILIAR DE ENFERMERIA	ALARCON JOSE ELIAS	17297419	121050	E1D
345	284	0	ENFERMERIA	AUXILIAR DE ENFERMERIA	LEDESMA DARIAN	603071	724249	E1E
346	285	0	ENFERMERIA	AUXILIAR DE ENFERMERIA	GEORGINO MARTIN RAUL	7535367	62780	E1G
347	286	0	ENFERMERIA	AUXILIAR DE ENFERMERIA	BAMECAS VIDES NILSA	14888664	86674	E1E
348	287	0	ENFERMERIA	AUXILIAR DE ENFERMERIA	MAYUARI JOAN	10907918	548506	E1C
349	288	0	ENFERMERIA	AUXILIAR DE ENFERMERIA	BALELLA SELVA LIS	10413033	720140	E1F
350	289	0	ENFERMERIA	AUXILIAR DE ENFERMERIA	LIASS DORIANA	11767890	623890	E1G
351	290	0	ENFERMERIA	AUXILIAR DE ENFERMERIA	CASTILLO HENRIQUINA	1395373	541136	E1G
352	291	0	ENFERMERIA	AUXILIAR DE ENFERMERIA	TOLDOA MARIA ESTER	12138446	655008	E1F
353	292	0	ENFERMERIA	AUXILIAR DE ENFERMERIA	CINEKEZ JOAN CARLOS	13785376	662995	E1F
354	293	0	PROGRAMA	JEFE DE PROGRAMA CENTRO DE SALUD LOS TOLDOS	HERLO RICARDO ENRIQUE	16396238	150804	F3P
355	294	0	PROFESIONAL	PROFESIONAL ASISTENTE	MERLO RICARDO ENRIQUE	14376248	150804	F3P
356	294	0	PROFESIONAL	PROFESIONAL ASISTENTE	OTERO CARLOS ALBERTO	10378628	811678	F3C
357	295	0	PROFESIONAL	PROFESIONAL ASISTENTE = ODONTOLOGO	TAPPA DE RODRIGUEZ MARIA CRISTINA	12713353	815484	F3C



[Handwritten signatures and scribbles]

HRD. ORDEN, GRUPO, UBICACION, ESPECIALIDAD, DENOMINACION
SEC., CARGO, FUNC.

HRD.	ORDEN	GRUPO	UBICACION	ESPECIALIDAD	DENOMINACION	SEC.	CARGO	FUNC.
358	275	0	PROFESIONAL	BIOQUIMICO				
359	277	0	ENFERMERIA	AUXILIAR DE ENFERMERIA				
360	298	0	ENFERMERIA	AUXILIAR DE ENFERMERIA				
361	299	0	ENFERMERIA	AUXILIAR DE ENFERMERIA				
362	300	0	ENFERMERIA	AUXILIAR DE ENFERMERIA				
363	301	0	ENFERMERIA	AUXILIAR DE ENFERMERIA				
364	302	0	ENFERMERIA	AUXILIAR DE ENFERMERIA				
365	303	0	ENFERMERIA	AUXILIAR DE ENFERMERIA				
366	304	0	ADMINISTRATIVO	AUXILIAR ADMINISTRATIVO				
367	305	0	MANTENIMIENTO	CHOFER				
368	0	63	PROGRAMA	JEFE DE PROGRAMA CENTRO DE SALUD DE ISLA DE CARAS				
369	206	0	PROFESIONAL	PROFESIONAL ASISTENTE				
370	307	0	PROFESIONAL	PROFESIONAL * ODONTOLOGO				
371	308	0	ENFERMERIA	AUXILIAR DE ENFERMERIA				
372	309	0	ENFERMERIA	AUXILIAR DE ENFERMERIA				
373	310	0	ENFERMERIA	AUXILIAR DE ENFERMERIA				
374	311	0	ENFERMERIA	AUXILIAR DE ENFERMERIA				
375	312	0	MANTENIMIENTO	CHOFER				
376	0	64	PROGRAMA	JEFE DE PROGRAMA CENTRO DE SALUD AGUAS BLANCAS				
377	313	0	PROFESIONAL	PROFESIONAL ASISTENTE				
378	314	0	PROFESIONAL	ODONTOLOGO				
379	315	0	TECNICO	ASISTENTE DENTAL				
380	316	0	ENFERMERIA	AUXILIAR DE ENFERMERIA				
381	317	0	ENFERMERIA	AUXILIAR DE ENFERMERIA				
382	318	0	ENFERMERIA	AUXILIAR DE ENFERMERIA				
383	319	0	ENFERMERIA	AUXILIAR DE ENFERMERIA				
384	320	0	MANTENIMIENTO	KUCAMA				
385	321	0	MANTENIMIENTO	CHOFER				
386	0	65	JEFE DE SECTOR	JEFE DE SECTOR CENTRO DE SALUD Bo. SAN FRANCISCO				
387	322	0	PROFESIONAL	PROFESIONAL ASISTENTE				
388	323	0	PROFESIONAL	OBSTETRICA				
389	0	66	JEFE DE SECTOR	JEFE DE SECTOR CENTRO DE SALUD Bo. KRAL, QUERES				
390	324	0	PROFESIONAL	PROFESIONAL ASISTENTE				
391	325	0	PROFESIONAL	OBSTETRA				
392	326	0	MANTENIMIENTO	KUCAMA				
393	0	67	JEFE DE SECTOR	JEFE DE SECTOR CENTRO DE SALUD Bo. PATRON COSTAS				
394	327	0	PROFESIONAL	PROFESIONAL ASISTENTE				
395	328	0	PROFESIONAL	PROFESIONAL ASISTENTE				
396	0	68	JEFE DE SECTOR	JEFE SECTOR CENTRO DE SALUD SAN JOSE				
397	329	0	PROFESIONAL	PROFESIONAL ASISTENTE				
398	330	0	PROFESIONAL	PROF. ASISTENTE - C.S. BPS DE JULIO				
399	331	0	PROFESIONAL	PROF. ASIST. - C.S. BPS DE JULIO				
400	332	0	PROFESIONAL	JEFE DE SECTOR CENTRO DE SALUD B.P. ACOBARQUE				
401	0	69	JEFE DE SECTOR	JEFE DE SECTOR CENTRO DE SALUD B.P. ACOBARQUE				
402	333	0	PROFESIONAL	PROF. ASIST. - C.S. PRAECORPARQUE				
403	334	0	PROFESIONAL	PROF. ASIST. - C.S. PRAECORPARQUE				
404	0	70	PROGRAMA	JEFE PROGRAMA A.P. S.				
405	335	0	PROFESIONAL	JEFE DE SECTOR SUPERVISION INTERMEDIA				
406	0	71	JEFE DE SECTOR	JEFE DE SECTOR SUPERVISION INTERMEDIA				
407	0	72	JEFE DE SECTOR	JEFE DE SECTOR SUPERVISION INTERMEDIA				
408	0	73	JEFE DE SECTOR	JEFE DE SECTOR SUPERVISION INTERMEDIA				



[Handwritten signature and scribbles over the bottom of the page]

DECRETO N° 1034

387

ES COPIA

[Handwritten signature]
RINA R. DE TORRES

Numeración Gral. Leyes y Decretos
Secretaría Gral. de la Gobernación



D. HRS. APELLIDOS Y NOMBRES/
I. CUB.

E. U. I. ... LEGAJO RES

D. HRS.	APELLIDOS Y NOMBRES	I. CUB.	E. U. I. ...	LEGAJO RES
1176550	LEAGO NORA MELI			89087 P3A
20125339	TEJERINA DE ESCALANTE LILLAMA			162117 E1E
17928305	ESCALANTE BATIAS DIONISIO			97207 E1D
16121821	IZORTI ELEODORO			85787 E1D
19009472	RUJZ JUANA MELIA			167327 E1D
12132597	FLORES MARIA ISABEL			172284 E1B
13484919	BAHISEZ DE AGOSTA VICTORIA			21930 E1D
16121847	AGOSTA ANSEL			196496 E1A
13894127	FOUQU JULIO CESAR			10014 A2D
	VACANTE		0	0
14134749	VARELA HIRTA CRACIELA			173850 P3B
14134749	VARELA HIRTA CRACIELA			173850 P3B
8166714	TORINO RETALDO JULIO			179570 P3C
13844653	ZAMBARGO RETALDO			724794 E17
17081091	POGLAVA WALTER VICTOR			115780 E1D
20627246	VARGAS RICARDO GERMAN			172900 E1A
18192712	ZARAGOZA EVELIN AMELIA			163274 E1C
	VACANTE		0	0
14661446	COSTILLA CAMPERO DIEGO FEDERICO			173460 P3B
17581374	JAMCKEZ LIZABARRAGA ROLANDO			72534 P3C
14661446	COSTILLA CAMPERO DIEGO FEDERICO			173460 P3B
14912547	MANCATA DE CALVIT KIENA			538540 T1D
12796646	ESCALANTE JUANA CRISTINA			416620 E1A
24799279	SEAS RAMIREZ BEATRIZ			149214 E1D
16898041	SARDINA MARIA ANTONIA			171840 E1B
17767160	ECOLAS DE TAPIA MARIA TERESA			146830 E1B
10824132	MEJINA DE MEDERA ALEJANDRINA			628380 M1C
14044022	PERALTA RUBEN			16104 M1C
11057208	GALLEMAND DE CASTILLO SILVIA SABINA			179820 P3D
11057208	GALLEMAND DE CASTILLO SILVIA SABINA			179820 P3D
10999109	BLAZ DE LACOMA CLAUDIS LUCIA			629415 P2C
13627346	PEREZ DE CHAGRA SILVIA INES			97251 P3C
13627346	PEREZ DE CHAGRA SILVIA INES			97251 P3C
6150426	BELLMAR CRACIELA DEL R			26583 P2C
6046831	MEHA DE PEREZ MARTA AMINORA			31027 M1D
13848196	COSTILLA SILVIA CRACIELA			174971 P3A
13848196	COSTILLA SILVIA CRACIELA			174971 P3A
5192555	SANCHEZ DE AGOSTA ESTHER FRANCISCA			229080 P3A
16947503	ROMERO EDUARDO			175001 P3A
20210449	MORITZIO MARCELO RICARDO			203636 P3A
12409542	LOPEZ NESTOR DANIEL			94349 P3D
16114957	CHAIJ CESAR NICOLAS			688335 P3B
12628991	ACEVEDO MARCO FRANCISCO			817390 P3E
12628991	ACEVEDO MARCO FRANCISCO			817390 P3E
14685044	HENDICILLA DE VILLACORTA CLORTIA			162414 P3A
12714577	SALVADIO GUSTAVO ANSEL			54381 P3C
12714577	SALVADIO GUSTAVO ANSEL			54381 P3C
	VACANTE		0	0
	VACANTE		0	0
	VACANTE		0	0
	VACANTE		0	0

ORD. ORDEN ORDEEN UBICACION ESCALAFONARIA DENOMINACION

SEC. CARGO FUNC.

ORD.	ORDEN	ORDEN	UBICACION	ESCALAFONARIA	DENOMINACION	SEC.	CARGO	FUNC.
409	0	74	Jefe de Sector	Supervision	Intermedia			
410	0	75	Jefe de Sector	Supervision	Intermedia			
411	0	76	Jefe de Sector	Supervision	Intermedia			
412	0	77	Jefe de Sector	Supervision	Intermedia			
413	0	78	Jefe de Sector	Supervision	Intermedia			
414	0	79	Jefe de Sector	Supervision	Intermedia			
415	0	80	Jefe de Sector	Supervision	Intermedia			
416	336	0	Enfermeria	Enfermeria	Universitaria			
417	337	0	Enfermeria	Aux.	Enfermeria			
418	338	0	Enfermeria	Aux.	Enfermeria			
419	339	0	Enfermeria	Aux.	Enfermeria			
420	340	0	Enfermeria	Aux.	Enfermeria			
421	341	0	Enfermeria	Aux.	Enfermeria			
422	342	0	Enfermeria	Aux.	Enfermeria			
423	343	0	Enfermeria	Aux.	Enfermeria			
424	344	0	Enfermeria	Aux.	Enfermeria			
425	345	0	Enfermeria	Aux.	Enfermeria			
426	346	0	Enfermeria	Aux.	Enfermeria			
427	347	0	Enfermeria	Aux.	Enfermeria			
428	348	0	Enfermeria	Aux.	Enfermeria			
429	349	0	Enfermeria	Aux.	Enfermeria			
430	350	0	Enfermeria	Aux.	Enfermeria			
431	351	0	Enfermeria	Enfermeria				
432	352	0	Enfermeria	Enfermeria				
433	353	0	Tecnico	Agente	Sanitario			
434	354	0	Tecnico	Agente	Sanitario			
435	355	0	Tecnico	Agente	Sanitario			
436	356	0	Tecnico	Agente	Sanitario			
437	357	0	Tecnico	Agente	Sanitario			
438	358	0	Tecnico	Agente	Sanitario			
439	359	0	Tecnico	Agente	Sanitario			
440	360	0	Tecnico	Agente	Sanitario			
441	361	0	Tecnico	Agente	Sanitario			
442	362	0	Tecnico	Agente	Sanitario			
443	363	0	Tecnico	Agente	Sanitario			
444	364	0	Tecnico	Agente	Sanitario			
445	365	0	Tecnico	Agente	Sanitario			
446	366	0	Tecnico	Agente	Sanitario			
447	367	0	Tecnico	Agente	Sanitario			
448	368	0	Tecnico	Agente	Sanitario			
449	369	0	Tecnico	Agente	Sanitario			
450	370	0	Tecnico	Agente	Sanitario			
451	371	0	Tecnico	Agente	Sanitario			
452	372	0	Tecnico	Agente	Sanitario			
453	373	0	Tecnico	Agente	Sanitario			
454	374	0	Tecnico	Agente	Sanitario			
455	375	0	Tecnico	Agente	Sanitario			
456	376	0	Tecnico	Agente	Sanitario			
457	377	0	Tecnico	Agente	Sanitario			
458	378	0	Tecnico	Agente	Sanitario			
459	379	0	Tecnico	Agente	Sanitario			

D. MRS. APELLIDOS Y NOMBRES
I. CUM.

C.U.I.L. LEGAJO ASC

0	0	0	0	0	0	0	0	0
0	0	0	0	0	0	0	0	0
0	0	0	0	0	0	0	0	0
0	0	0	0	0	0	0	0	0
0	0	0	0	0	0	0	0	0
0	0	0	0	0	0	0	0	0
0	0	0	0	0	0	0	0	0
0	0	0	0	0	0	0	0	0
5874584	429410	E26	LUNA MARTA LIESA					
10667869	725563	E1F	COBRO LAURA LICIANA					
7255365	425530	E1H	VARGAS SATURNINO					
7283978	248970	E1J	MEDEZ CASPARI					
14088870	62156	E1G	CRUZ VICENTE					
17549313	34110	E1C	APAZA MARTIN FERNANDO					
12826280	3346	E1C	BURGOS CELINDA					
6495989	215790	E1Y	ZENTENO DE VELAZQUEZ OLINDA					
10497744	344440	E1Y	GARCIA DE TRASSERA MARIA					
4713114	344400	E1Y	CONDORI DE CAROLIO MARC.					
3908245	720690	E1F	APAZA JUAN RAMON					
13168602	72418	E1F	MIEVA GENARA					
8439485	62788	E1G	ORTIZ HERIBERTO ANTONIO					
10433431	62370	E1G	RANIERI DE TEJERINA ADELINA					
12766337	72957	E1F	VALDEZ DE ALE MARTA					
3934886	239250	E2X	MIRANDA FLORENTINA DALINDA					
8710018	203966	E2A	LABRER CRISTINA YOLANDA					
5610106	659224	T1F	ARUOLLO DE SANDOVAL PETRONA					
16970569	820794	T1E	COMO ASUNCION MARTA					
14244987	827704	T1E	CARRILO MIRIAM BEL CARMEN					
8387084	45937	T1F	IBARRA RAFAEL NAZARIO					
14977316	820824	T1E	COMO DE CURENA ALDE					
20398545	174592	T1A	COMO MIRIAM DEL VALLE					
17480214	100944	T1D	RODRIGO BONIFACIA					
11728643	808984	T1E	CANCHI ELOISA					
16036098	808294	T2E	VILTE DE PAREDES LUISA ROSALIA					
12984654	86824	T1D	VALLET MERCEDES SANTUSA					
22324446	174562	T1H	MENDEZ SUSANA ALICIA					
12902901	86374	T1D	JAYME LEOPOLDO					
13458776	82080	T1E	VELIZ DAMAZO OSCAR					
16452849	725414	T1F	GUTIERREZ DE JAYME JUANA					
17134047	84314	T1D	GUTIERREZ ECLA LILLIANA					
13123656	104624	T1D	MEDINA ESTHER					
16855631	172344	T1D	SEGUNDO JULIA EDITH					
12824646	174632	T1F	SANCHEZ DE BURGOS ESTERITA					
17474714	96114	T2D	LUNA NORBERTO ANTONIO					
16466193	172364	T1D	PAEZ RAMON DOLDES					
13534592	808304	T2E	JAYME CESSA FRASNO					
11769940	820764	T1E	FERNANDEZ DE FARIAN MARIA					
21931125	174602	T1A	RIQUARDO CLAUDIO SUSANA					
14279237	86354	T2E	PARRADA NESTOR LUIS					
14275377	729484	T1F	PRIETO EUGENIO ENRIQUE					
17913246	173300	T2E	CARRILLO CARMELO ROBERTO					
13594813	725504	T1F	COMO LIBRADO					



Handwritten signatures and scribbles in black ink, likely representing the approval of the document by officials.



RINA R. DE TORRES
Numeración Gral. Leyes y Decretos
Secretaría Gral. de la Gobernación



MRS. DENEN ORDEN UBICACION ESCALAFONARIA- REMONSTRACION

SEC. CARGO FUNC.

460	389	0	TECNICO	AGENTE SANITARIO
461	381	0	TECNICO	AGENTE SANITARIO
462	382	5	TECNICO	AGENTE SANITARIO
463	383	0	TECNICO	AGENTE SANITARIO
464	384	0	TECNICO	AGENTE SANITARIO
465	385	0	TECNICO	AGENTE SANITARIO
466	386	0	TECNICO	AGENTE SANITARIO
467	387	0	TECNICO	AGENTE SANITARIO
468	388	0	TECNICO	AGENTE SANITARIO
469	389	0	TECNICO	AGENTE SANITARIO
470	390	0	TECNICO	AGENTE SANITARIO
471	391	0	TECNICO	AGENTE SANITARIO
472	392	0	TECNICO	AGENTE SANITARIO
473	393	0	TECNICO	AGENTE SANITARIO
474	394	0	TECNICO	AGENTE SANITARIO
475	395	0	TECNICO	AGENTE SANITARIO
476	396	0	TECNICO	AGENTE SANITARIO
477	397	0	TECNICO	AGENTE SANITARIO
478	398	0	TECNICO	AGENTE SANITARIO
479	399	0	TECNICO	AGENTE SANITARIO
480	400	0	TECNICO	AGENTE SANITARIO
481	401	0	TECNICO	AGENTE SANITARIO
482	402	0	TECNICO	AGENTE SANITARIO
483	403	0	TECNICO	AGENTE SANITARIO
484	404	0	TECNICO	AGENTE SANITARIO
485	405	0	TECNICO	AGENTE SANITARIO
486	406	0	TECNICO	AGENTE SANITARIO
487	407	0	TECNICO	AGENTE SANITARIO
488	408	0	TECNICO	AGENTE SANITARIO
489	409	0	TECNICO	AGENTE SANITARIO
490	410	0	TECNICO	AGENTE SANITARIO
491	411	0	TECNICO	AGENTE SANITARIO
492	412	0	TECNICO	AGENTE SANITARIO
493	413	0	TECNICO	AGENTE SANITARIO
494	414	0	TECNICO	AGENTE SANITARIO
495	415	0	TECNICO	AGENTE SANITARIO
496	416	0	TECNICO	AGENTE SANITARIO
497	417	0	TECNICO	AGENTE SANITARIO
498	418	0	TECNICO	AGENTE SANITARIO
499	419	0	TECNICO	AGENTE SANITARIO
500	420	0	TECNICO	AGENTE SANITARIO
501	421	0	TECNICO	AGENTE SANITARIO
502	422	0	TECNICO	AGENTE SANITARIO
503	423	0	TECNICO	AGENTE SANITARIO RIO CORTADERAS
504	424	0	TECNICO	AGENTE SANITARIO
505	425	0	TECNICO	AGENTE SANITARIO
506	426	0	TECNICO	AGENTE SANITARIO
507	427	0	TECNICO	AGENTE SANITARIO
508	428	0	TECNICO	AGENTE SANITARIO
509	429	0	TECNICO	AGENTE SANITARIO
510	430	0	TECNICO	AGENTE SANITARIO

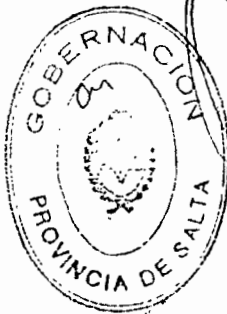

C. D. L. L. LEGALIZ. NS

D MRS. APOLLIDOS Y MONDESZS

I CIA.

52417942	725423	11	LUNA DE MATEOS FANNY
17262161	174652	134	JAGUE SONIA MARCELENA
11157590	808504	111	LOPEZ MELLOR
11197584	824395	111	FIGUEROA PABLO ROBERTO
16666070	966114	111	ROMERO ALFONSO
	0	0	VACANTE
10541030	725423	111	GOMEZ MIGUEL
13761861	827454	111	CARTEA VICTOR ARMANDO
13556817	703354	125	ROMERO ROSARIO
16570492	808504	111	CARRIZO DE ARQUELLO MARIA
13785529	109574	111	CORRO DE CIBIENOS MARIA MORINA
16666034	174652	114	CONZALEZ DE VELLIZ PATRICIA
14244781	102134	110	CRUZ FELIX ESTEBAN
17913095	172354	128	NIEMES MARIO EDUARDO
17247345	807274	111	GUTPILADOR SERGIO
14170076	65936	111	MEDINA JOSE RAMON
17511980	174742	114	GALARZA JOSE ELISEO
18452331	174542	114	ELIZ MARIO DEL VALLE
17181473	144772	114	ARIAS VICTOR MARTIN
4620449	722344	127	ARGUELLO JUAN DE DIOS
6182616	725524	111	SECRANO ANA MARIA
4713174	65936	111	VILLA DE CAJAH AUSTRAL ELENA
20396675	174652	114	CAEZ CLAUDIA MARCELA
16169943	906322	120	TSIDRO LAZARO LUCIO
13520734	810392	111	GRUOREZ NORA DEL VALLE
14587448	85964	111	FIVERO RICARDO
21322969	174512	124	CARRIZO CARLOS OSCAR
18401336	820764	111	GUTIERREZ MARCELINO
16666051	174662	114	TOLOSA NESTOR ENRIQUE
18441782	174702	126	PAREDES MARTIN
13294363	174712	114	CUSSI VICENTE ELISEO
17011925	808984	111	ROSALKES ROLANDO DANIEL
14275305	824394	111	ZARATE AMBROSIO
17247359	172334	118	ENE RAMON
16440715	174572	114	ROSENDO GREGORIO
22351590	82274	111	ISIASATE CARIJANO
22129429	174652	114	RAMIREZ ESTHER MELINA
13489700	108484	110	DIABATE SANTIAGO PABLO
11087012	65936	111	RAMIREZ NICOLAS
16895440	653352	111	VALDIVIEZO JESUS
18701381	174662	114	RENTIZ LUIS
11767734	721684	125	BARRAZA ROBERTO GUILLEMO
10367929	659244	111	ZAMPANO ENOLICA YOLANDA
18019768	110204	110	ABRIL LUIS
10007004	66320	111	ARMANDO VICTOR
13107512	659412	111	TOLERA ROBERTO ROGUE
10590684	659304	111	ALA MARIANI ALFREDO
16672456	815384	111	TOLABA AVELINO TOMAS
8554778	725404	111	CANAYITE NESTOR
11549759	626314	111	VALDIVIEZO NICHOLAS
22029669	174662	124	REYES SANTOS SUSENIO

ES COPIA

FIRMA R. DE TORRES
Numeración Gral. Leyes y Decretos
Secretaria Gral. de la Gobernación





6 1 0 SAN VICENTE DE PAUL - GRAN - A.O. XI

IND. ORDEN	UBICACION	ESCALA	MARCA	RENOVACION	SEC. CARGO FUNC.	DESCRIPCION	IND. ORDEN	UBICACION	ESCALA	MARCA	RENOVACION	SEC. CARGO FUNC.	DESCRIPCION
511	431	0	MANTENIMIENTO			PROFESORES	8161229	722457	41F			LUNA NORBERTO DE JESUS	
512	432	0	MANTENIMIENTO			PROFESORES	11721675	722467	41F			JOTAIRAN ALBERTO NIGUEL	
513	433	0	MANTENIMIENTO			CHOFER	13852788	663195	41F			ROMAN OSCAR AUGUSTIN	
514	434	0	MANTENIMIENTO			CHOFER	13492550	543874	41F			ROMAN NORBERTO ALEJANDRO	
515	435	0	MANTENIMIENTO			CHOFER	18666645	86784	41F			ROMAN JUAN CARLOS	
516	436	0	MANTENIMIENTO			CHOFER	6998945	659744	41F			ONTIVERO ANTONIO	
517	0	81	PROGRAMA			JEFE DE PROGRAMA UNIV. INSTITUCIONAL DE NUTRICION	14665079	543250	F34			CALLI DE SECTOR VERONICA	
518	0	82	JEFE DE SECTOR			JEFE DE SECTOR DIETOTERAPIA	18020650	204158	F34			NOVALES ETELVINA	
519	0	83	JEFE DE SECTOR			JEFE DE SECTOR ALIMENTACION	17355450	548240	F34			DI LEANORO MARIA GABRIELA	
520	0	84	JEFE DE SECTOR			JEFE DE SECTOR NUTRICION APPLICADA	13813801	627790	F3F			FERNANDEZ ALICIA	
521	437	0	PROFESIONAL			NUTRICIONISTA	18020650	204158	F34			NOVALES ETELVINA	
522	438	0	PROFESIONAL			NUTRICIONISTA	17355450	548240	F34			DI LEANORO MARIA GABRIELA	
523	439	0	PROFESIONAL			NUTRICIONISTA	13813801	627790	F3F			FERNANDEZ ALICIA	
524	440	0	PROFESIONAL			NUTRICIONISTA	17355450	548240	F34			DI LEANORO MARIA GABRIELA	
525	0	85	CELEBRANCIA			SERVICIO SANITARIA	12405262	94349	F3D			LOPEZ NESTOR DANIEL	
526	0	86	JEFE DE SECTOR			JEFE DE SECTOR CENTRO DE RECUPERACION NUTRICIONAL	4998847	659774	F34			ESCORBAR DE LIENDRO MARIA VIRGINIA	
527	441	0	PROFESIONAL			ASISTENTE	12405262	94349	F3D			ESCORBAR DE LIENDRO MARIA VIRGINIA	
528	442	0	PROFESIONAL			CONDOMINIO	4998847	659774	F34			LOPEZ NESTOR DANIEL	
529	0	87	JEFE DE SECTOR			JEFE DE SECTOR SERVICIO SOCIAL	3918992	216290	F3J			ESCORBAR DE LIENDRO MARIA VIRGINIA	
530	443	0	PROFESIONAL			ASISTENTE SOCIAL	5478468	657994	F3L			CHENEZ DE VITAL MARIA TERESA	
531	444	0	PROFESIONAL			ASISTENTE SOCIAL	16423856	30450	F3A			MESKALA MARIA CRISTINA	
532	0	88	PROGRAMA			PROFESIONAL ASISTENTE VIC. EPIDEMIOLOGICA	10781787	653967	T3J			MELLANO DE PARRA MIRA MERCEDES	
533	445	0	TECNICO			JEFE PROGRAMAS DE ESTADISTICAS E INFORMACION	10781787	653967	T3J			DE LA PUENTE DE MERCADO MERCEDES	
534	446	0	TECNICO			TECNICA EN ESTADISTICAS	8155146	654130	M3J			CHARURI MANTO JOSE	
535	447	0	MANTENIMIENTO			AUXILIAR DE IMPRESIA	0	0	0			VACANTE	
536	0	89	JEFE DE SECTOR			AUXILIAR TECNICO	0	0	0			VACANTE	
537	448	0	TECNICO			JEFE DE SECTOR ENSCRIPCION Y ARCHIVO	12701777	65188	T36			BEATRICHINI ANTONIA	
538	449	0	TECNICO			TECNICO EN ESTADISTICA	13107994	65413	T36			EDRICH DE BIAL JOSEFA DEL V	
539	450	0	TECNICO			AUXILIAR DE ESTADISTICA	13785349	65391	T36			ARIAS DE C. MARTA	
540	451	0	TECNICO			AUXILIAR DE ESTADISTICAS	13107799	65398	T36			ALCORA REINA PASTORA	
541	0	90	JEFE DE SECTOR			AUXILIAR DE ESTADISTICAS	11767534	624889	T3F			BERON MARTA CLAUDIA	
542	452	0	TECNICO			JEFE DE SECTOR ADMISION Y EGRESO	11767534	624889	T3F			BERON MARTA CLAUDIA	
543	453	0	TECNICO			TECNICA EN ESTADISTICAS	13107689	720079	T3G			BERON MARIA ELIZABETH	
544	454	0	TECNICO			AUXILIAR DE ESTADISTICAS	12238924	67570	T1G			BOUWEROS ROSA ESTHER	
545	455	0	TECNICO			AUXILIAR DE ESTADISTICAS	11494783	560840	T36			PEREZ DE REVESICHO ALICIA	
546	456	0	TECNICO			AUXILIAR DE ESTADISTICAS	14180388	818699	T3E			MASTROGIACINO MARIA ELENA	
547	0	91	PROGRAMA			JEFE PROGRAMA Y SERVICIOS GUALES	0	0	0			VACANTE	
548	0	92	JEFE DE SECTOR			JEFE SECTOR MANTENIMIENTO	0	0	0			VACANTE	
549	0	93	JEFE DE SECTOR			JEFE SECTOR EQUIPOS MEDICOS	0	0	0			VACANTE	
550	457	0	MANTENIMIENTO			JEFE SECTOR SERVICIOS GENERALES	12311028	623240	M4G			AVILA FIDEL ALFREDO	
551	457	0	MANTENIMIENTO			TECNICO ELECTROMECANICA	8378101	623980	M4G			COMEC LUCIO CONSTANTINO	
552	458	0	MANTENIMIENTO			PROFESIONAL INGENIERO	13225833	694068	M4G			GORENA JOSE RUBEN	
553	459	0	MANTENIMIENTO			TECNICO MECANICO	7284104	281951	M4L			CARRIZO VICTOR JUGO	
554	460	0	MANTENIMIENTO			CHOFER	6147268	722547	M4F			VERA JUAN CARLOS	
555	461	0	MANTENIMIENTO			CHOFER	12701769	539330	M4C			MIT JUGO ORLANDO	
556	462	0	MANTENIMIENTO			CHOFER	724327	114654	M4K			FERNANDEZ JUGO	
557	463	0	MANTENIMIENTO			CHOFER	12824436	540530	M4L			AVILA JUAN DE LA CRUZ	
558	464	0	MANTENIMIENTO			CHOFER	8170441	217689	M4L			HERRERA RAMON HIPOLITO	
559	465	0	MANTENIMIENTO			CHOFER	7286537	659099	M4F			CEDEPES FRANCISCO	
560	466	0	MANTENIMIENTO			CALDERISTA	4620171	114054	M4L			PORELLA SALVADOR	
561	467	0	MANTENIMIENTO			CALDERISTA	0	0	0			VACANTE	

390

ES COPIA

SECRETARIA DE TRABAJO Y PREVISION
Numero 1034 de Ley y Decreto
Secretaria del Gobierno

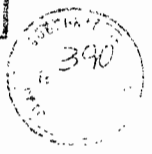

DECRETO N° 1034



6 10 SAN VICENTE DE PAUL - DRAN - A.O. XI

IND. ORDEN ORDEN UBICACION ESCALA/FORMA DENOMINACION
SEC. GRUPO FUNC.

562	488	0	MANTENIMIENTO	CALDERISTA	COSTILLA JULIO RAMON	12980775	721747	RDR
563	489	0	MANTENIMIENTO	CALDERISTA	CARDOSO JESUS ROSEL	13594939	622390	MIG
564	470	0	MANTENIMIENTO	ELECTRICISTA	BENEJON PABLO EMARDO	11494534	720727	MIF
565	471	0	MANTENIMIENTO	ELECTRICISTA	BENEJON EMILIO	8170442	622360	MIG
566	472	0	MANTENIMIENTO	ELECTRICISTA	MAGNO BERNALDO	8148647	628080	MIG
567	473	0	MANTENIMIENTO	ELECTRICISTA	LICIA BENEFIN	6411365	564184	MIE
568	474	0	MANTENIMIENTO	ELECTRICISTA	ARIAS RODRIGO AMERICO	14837408	721847	MIF
569	475	0	MANTENIMIENTO	ELECTRICISTA	SANDOVAL NIRO	8178827	6282	MIG
570	476	0	MANTENIMIENTO	ELECTRICISTA	ARIAS NECTOR E	8176539	62365	MIG
571	477	0	MANTENIMIENTO	ALBAÑIL	SUBIA ALCORIO EDUARDO	8162750	628300	MIG
572	478	0	MANTENIMIENTO	PERSONAL DE SERVICIO	COMORI JOSE	10006697	624120	MIG
573	479	0	MANTENIMIENTO	PERSONAL DE SERVICIO	VACANTE	0	0	0
574	480	0	MANTENIMIENTO	PERSONAL DE SERVICIO	VACANTE	0	0	0
575	481	0	MANTENIMIENTO	PERSONAL DE SERVICIO	VACANTE	0	0	0
576	482	0	MANTENIMIENTO	PERSONAL DE SERVICIO	ORTIZ BERNERDO	12184541	624170	MIG
577	483	0	MANTENIMIENTO	CARPINTERO	FIGUEROA RAFAEL EMMAUO	10325536	657800	MIG
578	484	0	MANTENIMIENTO	PERSONAL DE SERVICIO	RUIZ SILVERIO	7247257	741300	MIG
579	485	0	MANTENIMIENTO	PERSONAL DE SERVICIO	MAZA NEMEC BERNARDINO	8220429	628340	MIG
580	486	0	MANTENIMIENTO	PERSONAL DE SERVICIO	DURAN PLACIDO	8149174	627470	MIG
581	487	0	MANTENIMIENTO	PERSONAL DE SERVICIO	DURAN DE BARRIENTOS SILVIA	17512064	100977	MID
582	488	0	MANTENIMIENTO	PERSONAL DE SERVICIO	BALLESTEROS DE CAMPOS JOSEFA	4594853	720870	MIF
583	489	0	MANTENIMIENTO	PERSONAL DE SERVICIOS	HERREIRA DE SAN PATRICIA ELYA	10541014	542884	MID
584	490	0	MANTENIMIENTO	PERSONAL DE SERVICIOS	MARTINEZ DE ROMANO PAULA MERCEDES	4713161	618339	MIE
585	491	0	MANTENIMIENTO	PERSONAL DE SERVICIO	VARGAS CRACELIA MILAGRO	11834157	11825	M20
586	492	0	MANTENIMIENTO	PERSONAL DE SERVICIO	GUEVARA ROBERTO	10907889	659577	M11
587	493	0	MANTENIMIENTO	PERSONAL DE SERVICIO	SALAS LEOPOLDO FLORENTIN	18401188	541180	M10
588	494	0	MANTENIMIENTO	PERSONAL DE SERVICIO	SEGONDIO PENO	17913058	540490	M10
589	495	0	MANTENIMIENTO	PERSONAL DE SERVICIO	YAPARICO DE DURAN ELYTRA	5981773	541480	M10
590	496	0	MANTENIMIENTO	PERSONAL DE SERVICIO	HIDALGO DE LICIA ROSA PRESENTACION	5404082	627980	M04
591	497	0	MANTENIMIENTO	PERSONAL DE SERVICIO	HERREIRA MARIA IRMA	10723289	627620	M36
592	498	0	MANTENIMIENTO	PERSONAL DE SERVICIO	RITOS ZOLA ISABEL	3019924	55930	M11
593	499	0	MANTENIMIENTO	PERSONAL DE SERVICIO	PAJILLA MARIO WALTER	14450581	731150	M13
594	500	0	MANTENIMIENTO	CANTILLERO	CARO CARLOS VALENTIN	16319468	81829	MIE
595	501	0	MANTENIMIENTO	CANTILLERO	LIZONDO JOSE FRANCISCO	8263092	628070	M16
596	502	0	MANTENIMIENTO	CANTILLERO	LOZA MIGUEL ANGEL	8534770	539320	M10
597	503	0	MANTENIMIENTO	CANTILLERO	ALBORNOZ INGRID	8223942	540300	M10
598	504	0	MANTENIMIENTO	CANTILLERO	MALDONADO LUIS ROSEDO	13107925	633590	M16
599	505	0	MANTENIMIENTO	CANTILLERO	ALBORNOZ FORTUNATO GUILLEMO	8911884	627260	M16
600	506	0	MANTENIMIENTO	COCINERA	ZARATE TOCONAS DOMINGO JORGE	14170087	540510	M18
601	507	0	MANTENIMIENTO	COCINERA	MARQUE FRANCISCA BELFINA	977310	548670	M16
602	508	0	MANTENIMIENTO	COCINERA	FERNANDEZ BENITEZ FRIJANA	18784888	548440	M15
603	509	0	MANTENIMIENTO	COCINERA	TOCONAS OLGA DEL CARMEN	14480520	548490	M16
604	510	0	MANTENIMIENTO	COCINERA	LEICHA DE MEDINA DORA	11828122	554120	M13
605	511	0	MANTENIMIENTO	COCINERA	REYES DE ACOSTA LUCIA CARMEN	10732360	548700	M16
606	512	0	MANTENIMIENTO	COCINERA	SALVATIERRA MARIA FAUSTINA	10853206	548710	M16
607	513	0	MANTENIMIENTO	COCINERA	FERRERA IRMA SOTIA	10856325	548590	M16
608	514	0	MANTENIMIENTO	COCINERA	TAPIA CRISTINA CARMEN	13107978	548720	M16
609	515	0	MANTENIMIENTO	COCINERA	NOYANO MARIA ELENA	12803030	548680	M16
610	516	0	MANTENIMIENTO	COCINERA	BAÑEGAS ZULMA ESTELA	12770651	548600	M16
611	517	0	MANTENIMIENTO	AYUDANTE DE COCINA	PAZ ROSALBA	14918810	27160	M16
612	518	0	MANTENIMIENTO	AYUDANTE DE COCINA	CHALLE DE RETNOSO AMELICA	6008716	65780	M16

D. HRS. APPELLIDOS Y NOMBRES/
I. CUI.

C.U.I.L.L. LEGAJO ASC

391

EN COPIA

RINA R. DE TORRES
Numeración Gral. Leyes y Decretos
Secretaría Gral. de la Gobernación



DECRETO N° 1034

DECRETO N° 1034

392

ES COPIA

RINA R. DE TORRES
Numeración Gral. Leyes y Decretos
Secretaría Gral. de la Gobernación



6 10 SAN VICENTE DE PAUL - DRAN - A.O. XI

ING. ORDEN JURISDICCION ESCALAFONARIA DENOMINACION

SEC. CARGO FUNC.

C.U.I.L. LEGR. SEC

D. NRS. APELLIDOS Y NOMBRES

I. CUM.

613	519	0	MANTENIMIENTO	AYUDANTE DE COCINA	COSTILLA DE NOVA ROSA BEATRIZ	6230216	720827	MIF
614	520	0	MANTENIMIENTO	AYUDANTE DE COCINA	DONLUCHEZ OFELIA MARGARITA	108362625	23870	MIC
615	521	0	MANTENIMIENTO	AYUDANTE DE COCINA	YAPORA DE VAZQUEZ BEATRIZ	11824675	23870	MIC
616	522	0	MANTENIMIENTO	AYUDANTE DE COCINA	PRADO MARIA PILMA	14244934	24168	MIC
617	523	0	MANTENIMIENTO	AYUDANTE DE COCINA	COROBDA MARIA VIOLETA	11197826	16300	MIC
618	524	0	MANTENIMIENTO	AYUDANTE DE COCINA	MAMANI DE SALVAJERRA TERESA	11767946	540450	MIC
619	525	0	MANTENIMIENTO	AYUDANTE DE COCINA	PACHECO LIDIA EVA	10657387	23940	MIC
620	526	0	MANTENIMIENTO	AYUDANTE DE COCINA	CASTILLO DE COSIA AVELINA	52442500	524417	MIC
621	527	0	MANTENIMIENTO	RESPONSABLE	VAZQUEZ MARCOS LEOPOLDO	6387424	540460	MIF
622	528	0	MANTENIMIENTO	RESPONSABLE	FIGUEROA ANA ARCADIA	10775012	548620	MIC
623	529	0	TECNICO	AUXILIAR DE ALIMENTACION	ESPIRITOSA CIELARR MALIN	16770507	818242	MIC
624	530	0	TECNICO	AUXILIAR DE ALIMENTACION	MALZARES DE ZALAZAR GABRIEL	14244610	818468	MIF
625	531	0	TECNICO	AUXILIAR DE ALIMENTACION	CUMBER MONICA MARGARITA	11497479	807100	MIF
626	532	0	TECNICO	AUXILIAR DE ALIMENTACION	CAMARGO DE CAMAROT LIDIA	13594838	540290	MIC
627	533	0	TECNICO	AUXILIAR DE ALIMENTACION	ARIAS DE FERNANDEZ SARINA BEATRIZ	14772752	823394	MIC
628	534	0	TECNICO	AUXILIAR DE ALIMENTACION	RUIZ DE TORREALBA MARGARITA MARLA	12417945	628450	MIC
629	535	0	TECNICO	AUXILIAR DE ALIMENTACION	RUIZ MARIA LUISA	13019540	818513	MIC
630	536	0	TECNICO	AUXILIAR DE ALIMENTACION	SALAZAR RITA TERESA	12138880	818213	MIC
631	537	0	TECNICO	AUXILIAR DE ALIMENTACION	SAEZ DE SIBANI CLAUDIA	5404172	459029	MIF
632	538	0	TECNICO	AUXILIAR DE ELIMINACION	COSE DE AGUIAR ANNA PAULA	5410105	451930	MIC
633	539	0	TECNICO	AUXILIAR DE ALIMENTACION	OSOS MARIA VERONICA	14080450	824362	MIC
634	540	0	TECNICO	AUXILIAR DE ALIMENTACION	MARTI LINA ELENA	11449671	818329	MIC
635	541	0	TECNICO	AUXILIAR DE ALIMENTACION	0	0	0	0
636	542	0	TECNICO	AUXILIAR DE ALIMENTACION	RODRIGUEZ DE ASTIGARRA ISMA	11484669	644457	MIF
637	543	0	TECNICO	AUXILIAR DE ALIMENTACION	RODRIGUEZ CLASITA MARTA	5387448	652030	MIC
638	544	0	TECNICO	AUXILIAR DE ALIMENTACION	COSTILLA MARIA ISABEL	4745187	821949	MIC
639	545	0	TECNICO	AUXILIAR DE ALIMENTACION	RODRIGUEZ DE UZIT MARTINA	4298047	824379	MIC
640	546	0	TECNICO	AUXILIAR DE ALIMENTACION	AGUIAR DE CARO MARTA DEL VALLE	14252932	427210	MIC
641	547	0	TECNICO	AUXILIAR DE ALIMENTACION	RODRIGUEZ DE CARNEIRO JANA	10541176	818209	MIC
642	548	0	TECNICO	AUXILIAR DE ALIMENTACION	RODRIGUEZ CLAUDIA RILCADO	6553544	519318	MIC
643	549	0	TECNICO	AUXILIAR DE ALIMENTACION	MONTES LUCIA DEL VALLE	16846182	644462	MIC
644	550	0	TECNICO	AUXILIAR DE ALIMENTACION	ALBORNOZ LINDA DEL VALLE	14749435	644462	MIC
645	551	0	TECNICO	AUXILIAR DE ALIMENTACION	MAYOR DE PIRONA NITELON CLORIA	12623424	519370	MIC
646	552	0	TECNICO	AUXILIAR DE ALIMENTACION	FERRERA ATILACAO ANTONIA	6495706	646130	MIC
647	553	0	TECNICO	AUXILIAR DE ALIMENTACION	FIGUEROA DE MORENO CLAUDIA	6493995	646130	MIC
648	554	0	MANTENIMIENTO	PERSONAL DE SERVICIO	FRIAS SIXTO FRANCISCO	8614247	740238	MIC
649	555	0	MANTENIMIENTO	PERSONAL DE SERVICIO	HAZA FRANCISCO	8229432	623338	MIC
650	556	0	MANTENIMIENTO	MUCAMA	ALBORNOZ MARCELIANO	7503347	622720	MIC
651	557	0	MANTENIMIENTO	MUCAMA	ZALAZAR DE FRANCO MARCEL VILLAGRO	10836385	629690	MIC
652	558	0	MANTENIMIENTO	MUCAMA	AGUIAR DE RUIZ MARIA MAFALDA	5616136	824799	MIF
653	559	0	MANTENIMIENTO	MUCAMA	AVIALOS SANTIQUINA	11767287	654080	MIF
654	560	0	MANTENIMIENTO	MUCAMA	ALVAREZ CATALINA YOLANDA	6042387	8384	MIF
655	561	0	MANTENIMIENTO	MUCAMA	APAZA DE ARMAJO ANGELICA	16358930	104907	MIF
656	562	0	MANTENIMIENTO	MUCAMA	BARRENAS DE GUERERO YOLANDA AIDA	14124378	539180	MIF
657	563	0	MANTENIMIENTO	MUCAMA	BARRIOS DE CASTILLO ANTONIA	10385433	459957	MIF
658	564	0	MANTENIMIENTO	MUCAMA	BALAN DE MARTINEZ ELIMIRA	6414953	239170	MIF
659	565	0	MANTENIMIENTO	MUCAMA	VICANTE	0	0	0
660	566	0	MANTENIMIENTO	MUCAMA	CASTILLO MONICA MARGARITA	5610190	16314	MIC
661	567	0	MANTENIMIENTO	MUCAMA	CAZALBON ALBA ESTHER	5165453	540350	MIF
662	568	0	MANTENIMIENTO	MUCAMA	COSTILLA DE COROBA MERCEDES VICTORIA	10711354	818232	MIC
663	569	0	MANTENIMIENTO	MUCAMA	CHAMARRIA LIDIA MERCEDES	10494097	548610	MIC

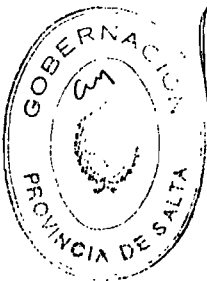

Handwritten signatures and initials at the bottom of the page.

IND. ORDEN ORDEN UBICACION ESCALAFONARIA DENOMINACION

SEC. CARGO FUNC.

664	570	0	MANTENIMIENTO	MICAMA	CHINGO DE CALIZATA ANA LIA	1149469	540270	MIC
665	571	0	MANTENIMIENTO	MICAMA	ERAZO EULALIA	10636016	623289	MIE
666	572	0	MANTENIMIENTO	MICAMA	FERNANDEZ DE RUIZ DIAZ CONCEPCION	10541063	818349	MIE
667	573	0	MANTENIMIENTO	MICAMA	FERNANDEZ MELINA	16581795	818349	MIE
668	574	0	MANTENIMIENTO	MICAMA	FLORES DE CASASOLA NATIVIDAD	10006808	818349	MIE
669	575	0	MANTENIMIENTO	MICAMA	FLORES SUSANA DEL CARMEN	14450235	541150	MIE
670	576	0	MANTENIMIENTO	MICAMA	GALLARDO DE PAREDES CLARA	5876589	540370	MID
671	577	0	MANTENIMIENTO	MICAMA	GUERRA MARIELA NICOLASA	3333718	24870	MIC
672	578	0	MANTENIMIENTO	MICAMA	GUTIERREZ YITIANA DEL VALLE	14731192	652000	MCS
673	579	0	MANTENIMIENTO	MICAMA	LOZARDO MARTA ADECEMA	14176103	629050	MIS
674	580	0	MANTENIMIENTO	MICAMA	LIZONDO ALVAREZ ESTELA	14450384	618080	MIS
675	581	0	MANTENIMIENTO	MICAMA	LOPEZ ANGELA	14744638	540460	MID
676	582	0	MANTENIMIENTO	MICAMA	LOPEZ DE RIOS ESTANISLABA	4749870	653844	MIE
677	583	0	MANTENIMIENTO	MICAMA	LOPEZ GREGORIA	10693903	540480	MIE
678	584	0	MANTENIMIENTO	MICAMA	MARTINEZ EVA LUCIMORA	17849435	818459	MIE
679	585	0	MANTENIMIENTO	MICAMA	ORDINEZ DE ORTIZ ANGELA ALEJINA	5441159	215660	MIL
680	586	0	MANTENIMIENTO	MICAMA	ORTIZ DE CARALLERO EVELIA	13107317	544030	MID
681	587	0	MANTENIMIENTO	MICAMA	PERALTA DE PAEZ NICASIA	4570490	118667	MID
682	588	0	MANTENIMIENTO	MICAMA	PEREZ MARIA ESTHER	12626172	27030	MIC
683	589	0	MANTENIMIENTO	MICAMA	REINENTERIA DE CERRALLOS MORA	10305166	709779	MIE
684	590	0	MANTENIMIENTO	MICAMA	RIVERO DE TAPARICO LIDIA	12448928	544020	MID
685	591	0	MANTENIMIENTO	MICAMP	ROLDAN ROSA FAUSTINA	12184482	545810	MID
686	592	0	MANTENIMIENTO	MICAMA	RUEDA JUSTINA FLORENA	3740301	824589	MIE
687	593	0	MANTENIMIENTO	MICAMA	RUILOVA LIDIA CARMEN	5610111	63705	MIC
688	594	0	MANTENIMIENTO	MICAMA	RUIZ DE BUSELA FERNANDA	11394735	818339	MIE
689	595	0	MANTENIMIENTO	MICAMA	VACANTE	0	0	0
690	596	0	MANTENIMIENTO	MICAMA	SALAS DE VALDEZ BLANCA	20487279	541170	MID
691	597	0	MANTENIMIENTO	MICAMA	SALAZAR MARIA MAGALENA	11567257	824429	MIE
692	598	0	MANTENIMIENTO	MICAMA	SECOTIA DELINA RAQUEL	14176386	818457	MID
693	599	0	MANTENIMIENTO	MICAMA	SECORA MARIA ROSALENIA	10375494	818317	MIE
694	600	0	MANTENIMIENTO	MICAMA	SICORA MARIALIA CRISTINA	12826247	818419	MID
695	601	0	MANTENIMIENTO	MICAMA	SOLOSA ANICETONA	5197521	624190	MIC
696	602	0	MANTENIMIENTO	MICAMA	TEJERINA DE NUEVES SANTUSA	4964342	731190	MIJ
697	603	0	MANTENIMIENTO	MICAMA	VACANTE	0	0	0
698	604	0	MANTENIMIENTO	MICAMA	VACAS DURAN MIRIAM	10502653	629350	MIE
699	605	0	MANTENIMIENTO	MICAMA	VELAZQUEZ DE GOMEZ LILIANA	11197737	550220	MIA
700	606	0	MANTENIMIENTO	MICAMA	VILLERA MARIA EULIA	12407739	97655	MIC
701	607	0	MANTENIMIENTO	MICAMA	ZALAZAR DE ROMERO MARIA	20773910	30980	MIE
702	608	0	MANTENIMIENTO	MICAMA	ARAZO EUGENIA VICENTA	10752687	824889	MIE
703	609	0	MANTENIMIENTO	MICAMA	CHOCOBAR VICTOR RUGO	30280886	627180	MIS
704	610	0	MANTENIMIENTO	MICAMA	REINENTERIA RICARDO	6411367	54041	MID
705	611	0	MANTENIMIENTO	MICAMA	MIEBA NATIVO CRISTO	11767916	653907	MIF
706	612	0	MANTENIMIENTO	MICAMA	MORENO DE FERREIRA CRISTINA	10638397	625520	MIC
707	613	0	MANTENIMIENTO	MICAMA	FERRERA DE URGO ELVIRA	6964882	627490	MIS
708	614	0	MANTENIMIENTO	MICAMA	BENITEZ LEONARDO	13785186	653350	626
709	0	95	CERENCIA	MICAMA	BENITEZ LEONARDO	13785186	653350	626
710	615	0	ADMINISTRATIVO	AUXILIAR ADMINISTRATIVO	CARCIA ELIZABETH DE LOS ANGELES	12826478	627580	626
711	616	0	ADMINISTRATIVO	AUXILIAR ADMINISTRATIVO	GEREZ DE CINEZET ELENA DEL CARMEN	12417906	659449	627
712	617	0	ADMINISTRATIVO	AUXILIAR ADMINISTRATIVO	AGUIRRE ELVA DEL VALLE	12826414	627220	615
713	618	0	ADMINISTRATIVO	AUXILIAR ADMINISTRATIVO	VACANTE	0	0	0
714	619	0	ADMINISTRATIVO	AUXILIAR ADMINISTRATIVO	VACANTE	0	0	0

DECRETO N° 1034

393

ES COPIA

RINA R. DE TORRES
Numeración Gral. Leyes y Decretos
Secretaria Gral. de la Gobernación





MRD. ORDEN ORSEN URBICACION. ESCALAFONARIA. REMUNERACION. SEC. CARGO FUNC.

MRD.	ORDEN	ORSEN	URBICACION.	ESCALAFONARIA.	RENUMERACION.	SEC.	CARGO	FUNC.
715	620	0	ADMINISTRATIVO	AUXILIAR ADMINISTRATIVA				
716	621	0	ADMINISTRATIVO	AUXILIAR ADMINISTRATIVA				
717	622	0	ADMINISTRATIVO	AUXILIAR ADMINISTRATIVA				
718	623	0	ADMINISTRATIVO	AUXILIAR ADMINISTRATIVA				
719	624	0	ADMINISTRATIVO	AUXILIAR ADMINISTRATIVA				
720	625	0	ADMINISTRATIVO	AUXILIAR ADMINISTRATIVA				
721	626	0	ADMINISTRATIVO	AUXILIAR ADMINISTRATIVA				
722	627	0	ADMINISTRATIVO	AUXILIAR ADMINISTRATIVA				
723	628	0	ADMINISTRATIVO	AUXILIAR ADMINISTRATIVA				
724	629	0	ADMINISTRATIVO	AUXILIAR ADMINISTRATIVA				
725	630	0	ADMINISTRATIVO	AUXILIAR ADMINISTRATIVA				
726	631	0	ADMINISTRATIVO	AUXILIAR ADMINISTRATIVA				
727	632	0	ADMINISTRATIVO	AUXILIAR ADMINISTRATIVA				
728	633	0	ADMINISTRATIVO	AUXILIAR ADMINISTRATIVA				
729	634	0	ADMINISTRATIVO	AUXILIAR ADMINISTRATIVA				
730	635	0	ADMINISTRATIVO	AUXILIAR ADMINISTRATIVA				
731	636	0	ADMINISTRATIVO	AUXILIAR ADMINISTRATIVA				
732	637	0	ADMINISTRATIVO	AUXILIAR ADMINISTRATIVA				
733	638	0	ADMINISTRATIVO	AUXILIAR ADMINISTRATIVA				
734	639	0	ADMINISTRATIVO	AUXILIAR ADMINISTRATIVA				
735	640	0	ADMINISTRATIVO	AUXILIAR ADMINISTRATIVA				
736	641	0	ADMINISTRATIVO	AUXILIAR ADMINISTRATIVA				
737	642	0	ADMINISTRATIVO	AUXILIAR ADMINISTRATIVA				
738	643	96	PROGRAMA	JEFE DE PROGRAMA CONTRATOS Y CONVENIOS				
739	643	0	ADMINISTRATIVO	AUXILIAR ADMINISTRATIVO				
740	644	0	ADMINISTRATIVO	JEFE DE SECTOR GESTION DE CONFRAS				
741	644	0	ADMINISTRATIVO	AUXILIAR ADMINISTRATIVO				
742	645	0	ADMINISTRATIVO	AUXILIAR ADMINISTRATIVA				
743	646	0	ADMINISTRATIVO	AUXILIAR ADMINISTRATIVA				
744	647	0	ADMINISTRATIVO	AUXILIAR ADMINISTRATIVA				
745	648	0	ADMINISTRATIVO	AUXILIAR ADMINISTRATIVA				
746	649	0	ADMINISTRATIVO	AUXILIAR ADMINISTRATIVA				
747	650	0	ADMINISTRATIVO	AUXILIAR ADMINISTRATIVA				
748	651	0	ADMINISTRATIVO	AUXILIAR ADMINISTRATIVA				
749	652	0	ADMINISTRATIVO	AUXILIAR ADMINISTRATIVA				
750	653	0	ADMINISTRATIVO	AUXILIAR ADMINISTRATIVA				
751	654	98	JEFE DE SECTOR	JEFE DE SECTOR DEPOSITO ABASTECIMIENTO Y DISTRIBUCION				
752	654	0	ADMINISTRATIVO	AUXILIAR ADMINISTRATIVO				
753	655	0	ADMINISTRATIVO	AUXILIAR ADMINISTRATIVO				
754	656	99	PROGRAMA	JEFE DE PROGRAMA REGISTROS ADMINISTRATIVOS				
755	656	0	ADMINISTRATIVO	AUXILIAR ADMINISTRATIVA				
756	657	0	ADMINISTRATIVO	AUXILIAR ADMINISTRATIVA				
757	658	100	JEFE DE SECTOR	JEFE DE SECTOR PASTORAL				
758	659	0	ADMINISTRATIVO	AUXILIAR ADMINISTRATIVO				
759	659	0	ADMINISTRATIVO	AUXILIAR ADMINISTRATIVO				
760	660	0	ADMINISTRATIVO	AUXILIAR ADMINISTRATIVO				
761	661	0	ADMINISTRATIVO	AUXILIAR ADMINISTRATIVO				
762	662	101	JEFE DE SECTOR	JEFE DE SECTOR PERSONAL				
763	662	0	ADMINISTRATIVO	AUXILIAR ADMINISTRATIVA				
764	663	0	ADMINISTRATIVO	AUXILIAR ADMINISTRATIVA				
765	664	0	ADMINISTRATIVO	AUXILIAR ADMINISTRATIVA				

D. HRS.	AFELIADOS Y NOMBRES	LEGADO ASL
1611415	RAMIREZ DOMINICA	465547 ACZ
17247374	CUTIENEZ MARCELO DEL VALLE	818309 AIE
17549441	RIQUENSA MARIA ROSAMA	818337 AEE
17512022	LEAL SILVIO ROMAN	104797 AID
12138253	ROLAND DINIA ALCIRA	651170 AIC
13795107	RUIZ DE MORENO MARIA ISABEL	546360 AIF
11767634	TURITA ROSA ELENA	72477 ACZ
13594572	RUIZ DE TELEJENA GLAYDS	540430 AIG
11372448	SUAREZ DE ARIAS IRENA ROSALIA	16124 ACZ
12533449	QUINTO DE CASTILLO ANGELICA	723556 ACZ
0	VACANTE	0
14170950	ESCALANTE DE PAEZ PATRICIA IRENEA	662817 ACZ
11110323	LONCARICH ROBERTO LUIS	23790 ACZ
14275221	ROMAN DE MINTEROS SUSANA DEL VALLE	721017 AIF
12138452	PALAVECINO DE ALPIRE ROSA GREGORIA	638150 AIG
20315278	VINES GRACIELA DEL CARMEN	27180 AIC
4706450	DIAZ DE COMAS SILVIA URSULA	658416 AIG
1367758	ARRIO HATZEE ESTHER	729537 AIF
11197448	ACOSTA JUAN BERTO	633940 AIG
14749350	AQUILERA JORDAN	548050 AEE
10541151	KOLASCO DE A. ROSALIA	818379 AEE
14450763	ALVAREZ GLAYDS	100394 AID
14855523	LUNA JOSE LUIS	86474 AID
11843993	CHONEZ JUAN CARLOS	652840 AOC
11843993	CHONEZ JUAN CARLOS	652839 AOC
8149177	BRESINA LUIS FRANCISCO	564449 AIE
8149177	BRESINA LUIS FRANCISCO	564440 AIE
13383025	ARAYATO COSME GUIDO	818347 AIE
11767751	LAUREAN DE TORRES MARIA BERTA	458788 ACZ
13107404	VALDEZ DE MONTES ADELA	65777 ACZ
652205	ZABORI INEZA SUSANA	33230 AID
17147325	CRUZ ESTELA BASILIA	624649 AIE
13657821	ORTELLADO GRACIELA ZULENA	459010 ACZ
5610121	CRUZ DE CHACON BEATRIZ	429660 ACH
20232417	ROJAS ESTELA ELIZABETH	548808 AIG
11767787	GAVILAN DE MARTINEZ CRISTINA DEL CARMEN	818197 AEE
1680049	URBAPILETTA RICO DOMINGO	812917 AEE
1680049	URBAPILETTA RICO DOMINGO	812917 AEE
20232068	SUAREZ MARCELO LUIS ALBERTO	541460 AID
8620915	BELLMANS FERNANDO ANTONIO	114104 AAO
8620915	BELLMANS FERNANDO ANTONIO	114104 AAO
5869592	MORALES DE ARANDA ARMINA	652020 AIZ
14046182	SAENZ DE JORDAN LIDIA	720057 ACZ
8170227	JUAREZ OSCAR ROBERTO	721009 AIF
8170227	JUAREZ OSCAR ROBERTO	721009 AIF
20247964	CHONEZ RICARDO ANTONIO	541470 AIC
0	VICINTE	0
17282166	GARCIA DE CHONEZ CARMEN AUCENA	116074 AIZ
17321668	GARCIA DE CHONEZ CARMEN AUCENA	114074 AIZ
13780492	GARCIA DE ALCIRA ALCIRA RAPONHA	657595 ACZ
12701623	PEREIRA JOSEFA DEL VALLE	628150 AIF

ES COPIA

RINA R. DE TORRES Numeración Gral. Leyes y Decretos Secretaria Gral. de la Gobernación

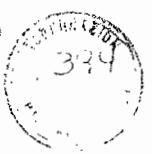

DECRETO N° 1034



6. 10 SAN VICENTE DE PAUL - ORAN - A.O. XI

ORD. ORGEN	UBICACION	ESCALA/FORMA	DESIGNACION	0 HRS.	APELLIDOS Y NOMBRES	C.U.I.L.	LEGADO ASC.
SEC.	CARGO	FUNC.		I	DIA.		
766	645	0 ADMINISTRATIVO	AUXILIAR ADMINISTRATIVA		MORENO DE OCHOA GLORIA DEL VALLE	17247373	818440 A20
767	666	0 ADMINISTRATIVO	AUXILIAR ADMINISTRATIVA		PADILLA TERESA DEL CARMEN	18102389	541160 A25
768	667	0 ADMINISTRATIVO	AUXILIAR ADMINISTRATIVA		GARRY CLAUDIA SOFIA	14450633	307557 A28
769	668	0 ADMINISTRATIVO	AUXILIAR ADMINISTRATIVA		JUREZ MARIA CRISTINA	11494697	429570 A28
770	669	0 ADMINISTRATIVO	AUXILIAR ADMINISTRATIVA		ROLDAN DE BARGOS HILMA MARTHA	16970503	541800 A29
771	670	0 ADMINISTRATIVO	AUXILIAR ADMINISTRATIVA		CUTTICA DE FERNANDEZ AURORA BEATRIZ	13785449	651950 A15
772	671	0 ADMINISTRATIVO	AUXILIAR ADMINISTRATIVA		SANEMBA MARIA GRACIELA	14275236	818489 A28
773	672	0 ADMINISTRATIVO	AUXILIAR ADMINISTRATIVA		LEGUIZAMON CARLOS ROBERTO	14916197	28370 A22
774	673	0 ADMINISTRATIVO	AUXILIAR ADMINISTRATIVA		DURAN DE LOPEZ SINIA MARIA	11767513	627480 A26
775	0 102 PROGRAMA	JEFE DE PROGRAMA RECURSOS Y ADM. FINAN.			CORTES MARIA ALICIA	13594871	627450 A26
776	674	0 ADMINISTRATIVO	AUXILIAR ADMINISTRATIVA		CORTES MARIA ALICIA	13594871	627450 A26
777	675	0 ADMINISTRATIVO	AUXILIAR ADMINISTRATIVA		VIDES RUCO RETNALDO	17247454	106117 A28
778	676	0 ADMINISTRATIVO	AUXILIAR ADMINISTRATIVA		MARTINEZ DE BENTHEZ LILIANA DEL VALLE	14170298	628120 A22
779	677	0 ADMINISTRATIVO	AUXILIAR ADMINISTRATIVA		ISSASCHENI MABEL DEL VALLE	10667855	390430 A21

TOTAL DE CARGOS : 677
TOTAL DE FUNCIONES : 102

395

ES COPIA



RINA R. DE TORRES

Numeración Graf. Leyes y Decretos
Secretaria Gral. de la Gobernación

DECRETO N° 1034

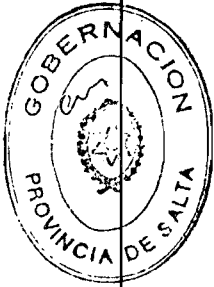

MINISTERIO DE SALUD PUBLICA
AREA OPERATIVA XII
HOSPITAL TARTAGAL

CONSEJO DE ADMINISTRACION
DIRECTOR ZONA
PROFESIONAL-ADMINISTRATIVO
NOMBRAMIENTO
NOMBRAMIENTO
GERENCIA GENERAL

REGIONAL HOSPITALARIA Y
CONTROL DE SERVICIOS
ADMINISTRATIVOS
ADMINISTRATIVOS
ESTRUCTURAS
AUTOMATIZACION
INVESTIGACION
EVALUACION

C.A.S.

GERENCIA DE ATENCION
DE LAS PERSONAS

ATENCION AMBULATORIA
HOSPITAL

ATENCION EN
INTERMEDIACION

SUP-GERENCIA

LES COPIA

Eduardo
MINA R. DE TORRES
Numeración Graf. Leyes y Decretos
Secretaría Gral. de la Gobernación

VIROLOGIA

LABORATORIO

INOCULACION
QUIMICA CLINICA
HEMATOLOGIA

DIAG. Y TRAT.
Y SERV. TEC. AUX.

ANATOMIA
FARMACIA
BACTERIOLOGIA

NEFROLOGIA

NEUMATOLOGIA

TERAPIA
INTENSIVA

EMERGENCIA

ACTS DE EMERGENCIA (1)
EMERGENCIA

TOCONECOLOGIA

OBSTETRICIA
GINECOLOGIA

QUIRURGIA

TRANSFUSION
ANESTESIOLOGIA

CLINICA
MEDICA

GERENCIA GENERAL | GERENCIA | PROGRAMA | SECTOR

397

ES COPIA

Edith

MINA R. DE TORRES
Numeración Gral. Leyes y Decretos
Secretaría Gral. de la Gobernación

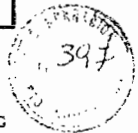

DECRETO N° 1034

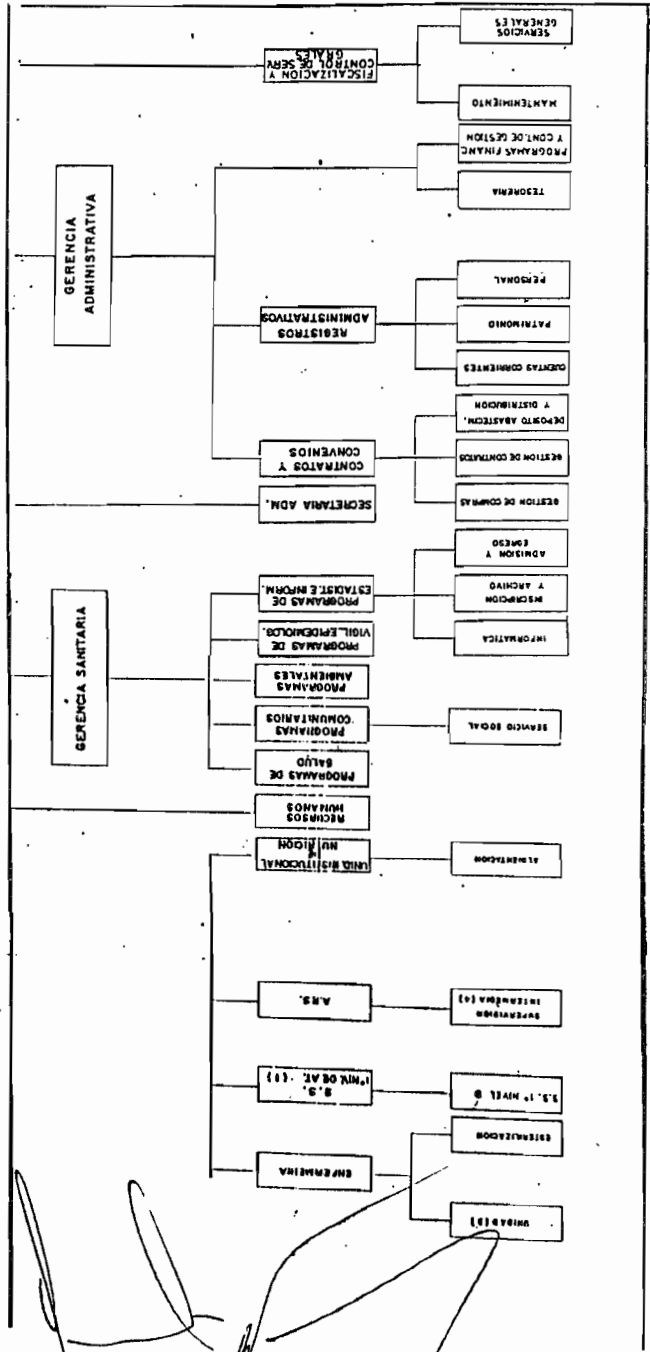

[Handwritten signatures and scribbles at the bottom of the page.]

Decreto Nº 1034

398

ES COPIA

ANEXO II

Alcoba
FINA R. DE TORRES
Numeración Gral. Leyes y Decretos
Secretaría Gral. de la Gobernación

AREA OPERATIVA Nº XII
TARTAGAL

PLANTA DE CARGOS

GERENCIA GENERAL

1 Gerente General
1 Subgerente
1 Secretaria Administrativa (Nivel Programa)
1 Jefe de Sector de Comunicaciones
3 Radio-operadores
1 Auxiliar Administrativo

3 Funciones Jerárquicas
5 Cargos

PROGRAMA DE RECURSOS HUMANOS

1 Jefe de Programa
1 Función Jerárquica

GERENCIA DE ATENCION
DE LAS PERSONAS

1 Gerente
2 Disponibilidad Permanente tipo B
2 Disponibilidad Permanente tipo C

1 Función Jerárquica

PROGRAMA DE CLINICA MEDICA

1 Jefe de Programa
7 Profesionales Asistentes

1 Función Jerárquica
7 Cargos





ES COPIA

[Handwritten signature]

FINA R. DE TORRES
Numeración Gen. Leyes y Decretos
Secretaría Gral. de la Gobernación

PROGRAMA DE CIRUGIA
1 Jefe de Programa 1 Jefe de Sector de Anestesiología 1 Jefe de Sector de Traumatología 13 Profesionales Asistentes
3 Funciones Jerárquicas 13 Cargos

PROGRAMA DE TOCOGINECOLOGIA
1 Jefe de Programa 1 Jefe de Sector de Obstetricia 1 Jefe de Sector de Ginecología 8 Profesionales Asistentes
3 Funciones Jerárquicas 8 Cargos



PROGRAMA DE EMERGENCIA
1 Jefe de Programa 6 Funciones Jerárquicas de Jefe de Sector de Guardia 6.344 horas mensuales. Extensión por guardia
7 Funciones Jerárquicas 6.344 horas mensuales de guardias

PROGRAMA DE TERAPIA INTENSIVA
1 Jefe de Programa 6 Profesionales Asistentes
1 Función Jerárquica 6 Cargos

PROGRAMA DE NEONATOLOGIA
1 Jefe de Programa 6 Profesionales Asistentes
1 Función Jerárquica 6 Cargos

[Handwritten signature]

[Handwritten signature]

DECRETO N° 1034

400

ES COPIA

[Firma]
RICARDO DE TORRES
 Numeración Gen. Leyes y Decretos
 Secretaría Gen. de la Gobernación

PROGRAMA DE PEDIATRIA
1 Jefe de Programa 7 Profesionales Asistentes
1 Función Jerárquica 7 Cargos

PROGRAMA DE DIAGNOSTICO Y TRATAMIENTO Y SERVICIOS TECNICOS AUXILIARES
1 Jefe de Programa 1 Auxiliar de Farmacia 1 Jefe de Sector de Anatomía Patológica 1 Profesional Asistente 3 Técnicos Radiólogos 2 Auxiliares de Radiología
2 Funciones Jerárquicas 7 Cargos



PROGRAMA DE LABORATORIO
1 Jefe de Programa 1 Jefe de Sector de Hemoterapia 1 Jefe de Sector de Química Clínica 1 Jefe de Sector de Microbiología 10 Profesionales Asistentes 5 Técnicos de Laboratorio 4 Auxiliares de Laboratorio 1 Baciloscopista
4 Funciones Jerárquicas 20 Cargos

PROGRAMA DE ODONTOLOGIA
1 Jefe de Programa 7 Profesionales Asistentes 2 Asistentes Dentales
1 Función Jerárquica 9 Cargos

SECRETO N° 1034

**ES COPIA**

Rina R. de Torres
RINA R. DE TORRES
 Numeración Gral. Leyes y Decretos
 Secretaría Gral. de la Gobernación

PROGRAMA DE ENFERMERIA

1 Jefe de Programa
 3 Jefes de Unidad (Sector)
 25 Enfermeras Profesionales
 53 Auxiliares de Enfermería
 1 Jefe de Sector de Esterilización

5 Funciones Jerárquicas
 78 Cargos

**PROGRAMA DE SERVICIOS DE SALUD DEL
1er. NIVEL DE ATENCION**

1 Jefe de Programa
 1 Obstétrica
 1 Jefe de Sector Centro de Salud Villa Saavedra
 2 Profesionales Asistentes Médicos
 3 Enfermeras Profesionales
 12 Auxiliares de Enfermería

2 Funciones Jerárquicas
 18 Cargos

**PROGRAMA DE ATENCION PRIMARIA DE LA SALUD**

1 Jefe de Programa
 4 Supervisores Intermedios (Jefes de Sector)
 28 Agentes Sanitarios
 1 Rociador
 1 Chofer

5 Funciones Jerárquicas
 30 Cargos

PROGRAMA UNIDAD INSTITUCIONAL DE NUTRICION

1 Jefe de Programa
 1 Jefe de Sector de Alimentación
 2 Profesionales Asistentes Lic. en Nutrición
 2 Auxiliares de Nutrición

2 Funciones Jerárquicas
 4 Cargos

DECRETO Nº 1034

**ES COPIA**

Rina R. de Torres
RINA R. DE TORRES
 Numeración Gral. Leyes y Decretos
 Secretaría Gral. de la Gobernación

GERENCIA SANITARIA

1 Gerente
 1 Función Jerárquica

PROGRAMAS DE SALUD

Sin Cargos

PROGRAMAS COMUNITARIOS

1 Jefe de Sector de Servicio Social
 1 Profesional Asistente
 1 Función Jerárquica
 1 Cargo

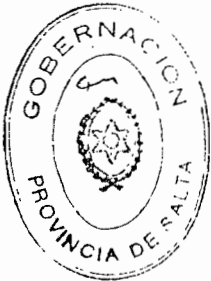
**PROGRAMAS AMBIENTALES**

Sin Cargos

PROGRAMA DE VIGILANCIA EPIDEMIOLOGICA

2 Profesionales Asistentes
 2 Cargos

PROGRAMA DE ESTADISTICA E INFORMATICA

1 Jefe de Programa
 1 Jefe de Sector de Inscripción y Archivo
 1 Jefe de Sector de Admisión y Egreso
 2 Auxiliares de Estadística
 2 Auxiliares Administrativos
 3 Funciones Jerárquicas
 4 Cargos

403

1034

ES COPIA

Edelberto
RINA R. DE TORRES
Memoración Graf. Leyes y Decretos
Secretaría Gral. de la Gobernación



PROGRAMA DE FISCALIZACION Y CONTROL DE SERVICIOS GENERALES
1 Jefe de Programa 1 Jefe de Sector de Mantenimiento 1 Jefe de Sector de Servicios Generales 45 Personal de Servicios Generales 8 Choferes 3 Camilleros
3 Funciones Jerárquicas 56 Cargos

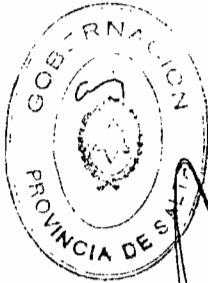

404

ES COPIA

DECRETO N° 1034

Rina D. Torres
RINA D. DE TORRES
Numeración Gen. Leyes y Decretos
Secretaría Gral. de la Gobernación

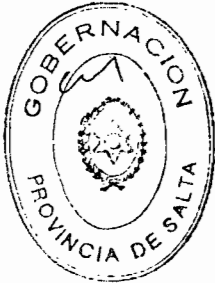
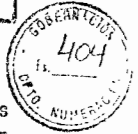

GERENCIA ADMINISTRATIVA
1 Gerente 7 Auxiliares Administrativos
1 Función Jerárquica 7 Cargos

PROGRAMA DE CONTRATOS Y CONVENIOS
1 Jefe de Sector de Gestión de Compras 1 Auxiliar Administrativo
1 Función Jerárquica 1 Cargo

PROGRAMA DE REGISTROS ADMINISTRATIVOS Y CONTABLES
1 Jefe de Programa 1 Jefe de Sector de Cuentas Corrientes 1 Jefe de Sector de Patrimonio 1 Jefe de Sector de Personal 4 Auxiliares Administrativos
4 Funciones Jerárquicas 4 Cargos

PROGRAMA DE RECURSOS Y ADMINISTRACION FINANCIERA
1 Jefe de Programa 2 Auxiliares Administrativos
1 Función Jerárquica 2 Cargos

[Handwritten signatures and scribbles surrounding the bottom table]

405

ES COPIA

Tina R. de Torres
TINA R. DE TORRES
Numeración Graf. Leyes y Decretos
Secretaría Gral. de la Gobernación



DECRETO N° 1034

RESUMEN GENERAL

FUNCIÓN JERARQUICA	Nº
- Sub Gerencia	1
- Gerencia	3
- Programa	20
- Sector	34
TOTAL	58

CARGOS	295
---------------	------------



[Handwritten signatures]

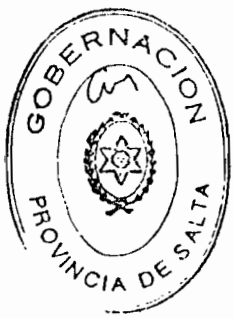

6 15 H9 JUAN DOMINGO PERON- TARTAGAL-A.O.XII

NRO. ORDEN ORDEN UBICACION ESCALAFONARIA DENOMINACION
SEC. CARGO FUNC.

D. RES. APELLIDOS Y NOMBRES
I. CUA.

C.U.I.L. LEGAJO AGC

1	0	GERENCIA GENERAL	CASTIELLA OSCAR REYNALDO	9171797	254540	FSA
2	1	SUB-GERENCIA	VIOFREY JULIO	658553	560450	FSA
3	2	PROGRAMA	PAEZ DE MEDINA MARTA	13594625	560450	ACN
4	3	ADMINISTRATIVO	PAEZ DE MEDINA MARTA	13594625	560450	ACN
5	0	JEFE DE SECTOR	DIAZ DE H. ESTELA	14658778	663014	TIE
6	3	0 TECNICO	DIAZ DE H. ESTELA	14658778	663014	TIE
7	4	0 TECNICO	VILLAGORAN RECTORA	16373884	110174	TIE
8	5	0 TECNICO	RELCAR AMEL	727989	64920	TIA
9	6	0 TECNICO	VACANTE	0	0	0
10	7	0 TECNICO	PERALTA ALBERTO DANIEL	11078899	176251	FSA
11	8	0 TECNICO	VARGAS RAMON	6338124	561541	F31
12	9	0 TECNICO	VARGAS RAMON	8358124	561541	F31
13	10	0 TECNICO	BRAIN VIVIANA	16887475	148190	F32
14	11	0 TECNICO	VARGAS DE RIOJA MARIA	10582474	723660	F31
15	12	0 TECNICO	ZANOTTI ESTELA	13320176	17340	F38
16	13	0 TECNICO	GARAY CASAL ARA	15708467	818676	F3E
17	14	0 TECNICO	VACANTE	0	0	0
18	15	0 TECNICO	MICHEL CORNEJO R	12790634	318001	F30
19	16	0 TECNICO	MORALES PEÑA CARLOS	10741657	90754	F30
20	17	0 TECNICO	VACANTE	0	0	0
21	18	0 TECNICO	PERALTA ALBERTO DANIEL	11078899	176251	F3A
22	19	0 TECNICO	MORALES PEÑA CARLOS	10741657	90754	F30
23	20	0 TECNICO	TEJERINA SOSA MARIO	15831263	819335	F3E
24	21	0 TECNICO	GAITE VILLA GOMEZ GOMAR	18733227	33234	F3A
25	22	0 TECNICO	TEJERINA SOSA ROLANDO	16434832	33124	F3A
26	23	0 TECNICO	SERRANO RODRIGUEZ R	16704876	177171	F3A
27	24	0 TECNICO	ZIRPOLLO CARLOS	11824131	31960	F3D
28	25	0 TECNICO	SURQUEZ MARIO	8007912	812014	F3E
29	26	0 TECNICO	SORIA LUIS A.	11888575	193078	F3A
30	27	0 TECNICO	GIRON ESTEBAN	8171616	148170	F3C
31	28	0 TECNICO	GRANDE MARTA E.	11163222	34590	F3C
32	29	0 TECNICO	ROLAN EDUARDO	10256330	15354	F30
33	30	0 TECNICO	GUTIERREZ MAN CARLOS	11781645	195150	F3A
34	31	0 TECNICO	CORNEJO RAMON A.	7257275	96330	F3E
35	32	0 TECNICO	VACANTE	0	0	0
36	33	0 TECNICO	VACANTE	0	0	0
37	34	0 TECNICO	CORNEJO RAMON A.	7257275	96330	F3E
38	35	0 TECNICO	SANCHEZ VICTOR E.	7775143	561490	F3J
39	36	0 TECNICO	ALVAREZ MIRIAM	12997550	34580	F3C
40	37	0 TECNICO	GOMEZ JOSE OSCAR	1041965	45395	F3F
41	38	0 TECNICO	MAYLANS B. JUAN JOSE	18774199	816680	F3E
42	39	0 TECNICO	RIETO CARMEN C.	20905865	824460	F3E
43	40	0 TECNICO	RUIZ ANTONIO RAMON	6178380	561551	F31
44	41	0 TECNICO	CARRIZO CARLOS A.	10010385	62041	F36
45	42	0 TECNICO	6314 TEJERINA SOSA MARIO	1581263	81936	F3E
46	43	0 TECNICO	VACANTE	0	0	0
47	44	0 TECNICO	VACANTE	0	0	0
48	45	0 TECNICO	VACANTE	0	0	0
49	46	0 TECNICO	VACANTE	0	0	0
50	47	0 TECNICO	VACANTE	0	0	0
51	48	0 TECNICO	VACANTE	0	0	0

406

ES COPIA

Caloca
T. J. M. R. M. J. E. S.

Numeración Gen. Leyes y Decretos
Secretaría Gral. de la Gobernación



[Handwritten signatures and scribbles]

6 15 H9 JUAN DOMINGO FERON - TARTAGAL-A-O.XII

RES. JEFES ORDEN UBICACION ESCALAFONARIA DESIGNACION
SEC. ENCL. FUNC.



D. HRS. APELLIDOS Y NOMBRES
I. CUIA.

C.U.I.A.L. LEGADO ASE

52	0	19	JEFE DE SECTOR	JEFE DE SECTOR DE GUARDIA	VACANTE	0	0
53	0	20	PROGRAMA	JEFE DE PROGRAMA TERAPIA INTENSIVA	HAZAR RODOLFO	11896597	720150 P.F.
54	34	0	PROFESIONAL	PROFESIONAL ASISTENTE	HAZAR RODOLFO	11896597	720150 P.F.
55	35	0	PROFESIONAL	PROFESIONAL ASISTENTE	RAULIN CARLOS L.	7244748	525544 P.F.
56	37	0	PROFESIONAL	PROFESIONAL ASISTENTE	RUJE DE PESQUERA GABRIELA	13704020	174221 P.F.
57	38	0	PROFESIONAL	PROFESIONAL ASISTENTE	SALINAS SUSANA	11561775	148990 P.F.
58	39	0	PROFESIONAL	PROFESIONAL ASISTENTE	FERNANDEZ JOSE	12304258	148990 P.F.
59	35	0	PROGRAMA	JEFE DE PROGRAMA DE NEURORADIOLOGIA	MARTINEZ MEIRI LUIS	4964351	192000 P.F.
60	0	21	PROGRAMA	PROFESIONAL ASISTENTE	AYOSA MARTIN	7797529	328250 P.F.
61	41	0	PROFESIONAL	PROFESIONAL ASISTENTE	REZZONICO MARCELO	12148034	547145 P.F.
62	41	0	PROFESIONAL	PROFESIONAL ASISTENTE	ESCORO DE R. MARIA	5431655	720176 P.F.
63	42	0	PROFESIONAL	PROFESIONAL ASISTENTE	QUINRY ANA MARIA	13506144	61884 P.F.
64	43	0	PROFESIONAL	PROFESIONAL ASISTENTE	BERNARDINO DE T. A.	12617400	61884 P.F.
65	44	0	PROFESIONAL	PROFESIONAL ASISTENTE	OVIERO JOSE A.	8169953	816195 P.F.
66	45	0	PROFESIONAL	PROFESIONAL ASISTENTE	LECLERIC DE L. NIRTA	5935602	569599 P.F.
67	0	22	PROGRAMA	JEFE DE PROGRAMA DE PEDIATRIA	MARTINEZ MARIA ELENA	12121838	81854 P.F.
68	45	0	PROFESIONAL	PROFESIONAL ASISTENTE	MARTINEZ MARIA ELENA	12748250	100594 P.F.
69	47	0	PROFESIONAL	PROFESIONAL ASISTENTE	PAJILLA BOLIBRES	12611879	817040 P.F.
70	48	0	PROFESIONAL	PROFESIONAL ASISTENTE	PREDES DE RIOS CLAUDY	3572720	314490 P.F.
71	48	0	PROFESIONAL	PROFESIONAL ASISTENTE	PORTAL DELLY Y.	11193994	328210 P.F.
72	50	0	PROFESIONAL	PROFESIONAL ASISTENTE	ORRIGO LUISA H.	11567436	815700 P.F.
73	51	0	PROFESIONAL	PROFESIONAL ASISTENTE	VACANTE	0	0
74	52	0	PROGRAMA	JEF. DE PROG. DIAG. Y TRAT. Y SERV. TECH. AUXILIARES	VACANTE	0	0
75	0	23	PROGRAMA	AUXILIAR DE FARMACIA	VEGA ANA MARIA	13567964	150020 P.F.
76	53	0	TECNICO	JEFE DE SECTOR DE ANATOMIA PATOLOGICA	VEGA ANA MARIA	13567964	150020 P.F.
77	53	0	PROFESIONAL	PROFESIONAL ASISTENTE	VELAZQUEZ JORGE	16263125	149840 T.C.
78	55	0	PROFESIONAL	TECNICO RADIOLOGICO	BARROSO ARGENTINA	13674308	621474 E.CE
79	55	0	TECNICO	TECNICO RADIOLOGICO	SORTA DE A. SUSANA	16337548	328260 T.C.
80	56	0	TECNICO	TECNICO RADIOLOGICO	ALFARO TERESA DEL CARNER	20194270	328270 T.C.
81	57	0	TECNICO	AUXILIAR DE RAYOS X	MORALES MERIAN	14342856	544286 T.C.
82	59	0	TECNICO	AUXILIAR DE RAYOS X	CARRERAST LILLIANA	11894817	80154 P.FE
83	59	0	TECNICO	AUXILIAR DE RAYOS X	BARROSO DE T. C.	5495502	558480 P.F.H
84	59	0	TECNICO	AUXILIAR DE RAYOS X	HEREDIA DE N. VIVIANA	16664031	544730 P.F.D
85	0	24	PROGRAMA	JEFE DE PROGRAMA DE LABORATORIO	AGUIRRE DE T. ELIOISA	5805682	812040 P.F.D
86	0	25	JEFE DE SECTOR	JEFE DE SECTOR DE HEMOTERAPIA	ANTONELLI ERNESTO	11894817	80234 P.FE
87	0	26	JEFE DE SECTOR	JEFE DE SECTOR DE QUIMICA CLINICA	HEREDIA DE N. VIVIANA	11194430	547490 P.FE
88	0	27	JEFE DE SECTOR	JEFE DE SECTOR DE MICROBIOLOGIA	CARRERAST LILLIANA	16664031	547490 P.FE
89	0	28	JEFE DE SECTOR	JEFE DE SECTOR DE MICROBIOLOGIA	HEREDIA DE N. VIVIANA	16664031	547490 P.FE
90	0	29	JEFE DE SECTOR	JEFE DE SECTOR DE MICROBIOLOGIA	ANTONELLI ERNESTO	16167450	328280 P.F.C
91	0	30	JEFE DE SECTOR	JEFE DE SECTOR DE MICROBIOLOGIA	RESTON JORGE H.	13115574	113840 P.FE
92	0	31	JEFE DE SECTOR	JEFE DE SECTOR DE MICROBIOLOGIA	BRI DE RIOS ANA	5895862	558480 P.F.H
93	0	32	JEFE DE SECTOR	JEFE DE SECTOR DE MICROBIOLOGIA	AGUIRRE DE T. ELIOISA	11327991	195090 P.F.H
94	0	33	JEFE DE SECTOR	JEFE DE SECTOR DE MICROBIOLOGIA	BARROSO DE T. C.	4263316	195080 P.F.H
95	0	34	JEFE DE SECTOR	JEFE DE SECTOR DE MICROBIOLOGIA	LOTO HURBERTO	5831018	659555 P.F.J
96	0	35	JEFE DE SECTOR	JEFE DE SECTOR DE MICROBIOLOGIA	WIMLER DE T. MARIA	16888399	174421 T.H
97	0	36	JEFE DE SECTOR	JEFE DE SECTOR DE MICROBIOLOGIA	VIBREY JULIO R.	17743341	110074 T.D
98	0	37	JEFE DE SECTOR	JEFE DE SECTOR DE MICROBIOLOGIA	LOPEZ FRANCISCO	10443003	0 T.C.
99	0	38	JEFE DE SECTOR	JEFE DE SECTOR DE MICROBIOLOGIA	VIELLINE HANICA	12473557	659520 T.FE
100	0	39	JEFE DE SECTOR	JEFE DE SECTOR DE MICROBIOLOGIA	FERNANDEZ HUGO	1688745	96724 T.D
101	0	40	JEFE DE SECTOR	JEFE DE SECTOR DE MICROBIOLOGIA	GRANTE ELSA		
102	0	41	JEFE DE SECTOR	JEFE DE SECTOR DE MICROBIOLOGIA	TREJO DE N. BEATRIZ		

407

ES COPIA
FINA R. DE TORRES
Numeración Gen. Leyes y Decretos
Secretaría Gen. de la Gobernación



[Handwritten signatures and scribbles]

NRD. ORDEN ORDEN UBICACION ESCALAFONARIA DENOMINACION

SEC., CARGO, FUNC.

103	75	0 TECNICO	AUXILIAR DE LABORATORIO	BRAYO MAURICIO	1497391	107514 TLD
104	76	0 TECNICO	AUXILIAR DE LABORATORIO	ALHAIMIRO FAUSTINA	6048770	62870 TH
105	77	0 TECNICO	AUXILIAR DE LABORATORIO	COTIERREZ DE T. V.	3163332	570800 TH
106	78	0 TECNICO	AUXILIAR DE LABORATORIO	MROZ ORTETA	3569417	557800 TAJ
107	79	0 TECNICO	AUXILIAR BACTERIOLOGISTA	CEBALLOS DE L. F.	12863702	63624 TIG
108	8	2º PROGRAMA	JEFE DE PROGRAMA DE ODONTOLOGIA	MENESSI MARIO	8163360	558520 P3F
109	80	0 PROFESIONAL	ODONTOLOGO	MENESSI MARIO	8163360	558520 P3F
110	81	0 PROFESIONAL	ODONTOLOGO	ARECO ARTURO	8172899	191780 P3G
111	82	0 PROFESIONAL	ODONTOLOGO	VERA FABIY	11414089	727022 P3F
112	83	0 PROFESIONAL	ODONTOLOGO	GUERRA PEDRO E.	16167872	34390 P3C
113	84	0 PROFESIONAL	ODONTOLOGO	PARRES DE G. SUSANA	19440406	561590 P3C
114	85	0 PROFESIONAL	ODONTOLOGO	CHANG CHANG B.	14342739	337310 P3C
115	86	0 PROFESIONAL	ODONTOLOGO	MOLINA CLAUDIA	18020967	150320 P3C
116	87	0 TECNICA	ASISTENTE DENTAL	CASTILLO ANDELI	12475517	91254 E1E
117	88	0 TECNICA	ASISTENTE DENTAL	ARMADA ANDELINA	2748730	722624 T2J
118	9	3º PROGRAMA	JEFE DE PROGRAMA DE ENFERMERIA	MARGAS DE F. SUSANA	5875559	557520 E1L
119	0	21 JEFE DE SECTOR	JEFE DE SECTOR UNIDAD ENFERMERIA	MARTINO DE D. B.	12732088	659150 E2Z
120	0	22 JEFE DE SECTOR	JEFE DE SECTOR UNIDAD ENFERMERIA	RODRIGO DE H. MALENA	10498118	79860 E1E
121	3	33 JEFE DE SECTOR	JEFE DE SECTOR UNIDAD ENFERMERIA	TERAN EVA GLORIA	11414587	684000 E2F
122	89	0 ENFERMERA	ENFERMERO	MARGAS DE F. SUSANA	5875559	557520 E1L
123	90	0 ENFERMERA	ENFERMERO	ROMERO DE H. MALENA	10998118	79860 E2E
124	91	0 ENFERMERA	ENFERMERO	MARTINO DE D. B.	12732088	659150 E2Z
125	92	0 ENFERMERA	ENFERMERA	TERAN EVA GLORIA	11414587	66400 E2F
126	93	0 ENFERMERA	ENFERMERA	COLODE DE T. SUSANA	5407752	557500 E2Y
127	94	0 ENFERMERA	ENFERMERA	ATLAW DE W. ISHIEL	5805610	819018 E2F
128	95	0 ENFERMERA	ENFERMERA	SANCHEZ DE F. C.	13577765	14220 E2C
129	96	0 ENFERMERA	ENFERMERO	CEBALLOS JOSEFA	13230660	327270 E2C
130	97	0 ENFERMERA	ENFERMERO	FERNANDEZ MELBA H.	13577791	34500 E2C
131	98	0 ENFERMERA	ENFERMERO	GORRAL H. RICARDO	16167996	327580 E2C
132	99	0 ENFERMERA	ENFERMERO	LOPEZ MARIA B.	10748940	328120 E2C
133	100	0 ENFERMERA	ENFERMERO	REDA DE S. MARCY	18119804	34410 E2C
134	101	0 ENFERMERA	ENFERMERO	FRAS INNA	13230836	728004 E2D
135	102	0 ENFERMERA	ENFERMERA	NOTA MARIA M.	14182094	34490 E2C
136	103	0 ENFERMERA	ENFERMERA	RAMOS YOLANDA	1845239	328150 E2C
137	104	0 ENFERMERA	ENFERMERO	STUCH ANA	19440346	34460 E2C
138	105	0 ENFERMERA	ENFERMERO	CASAPANI DE B. ESTER	13594597	623845 E2E
139	106	0 ENFERMERA	AUX. DE ENFERMERIA	MARASO DE DEL P. BEATRIZ	4773932	557820 E1L
140	107	0 ENFERMERA	AUX. DE ENFERMERIA	ABELLA ELBA D.	13577895	724634 E1F
141	108	0 ENFERMERA	AUX. DE ENFERMERIA	ACEVEDO LIDIA	16167946	84184 E1E
142	109	0 ENFERMERA	AUX. DE ENFERMERIA	AUTREY IRMA G.	13230878	724674 E1E
143	110	0 ENFERMERA	AUX. DE ENFERMERIA	ALFARO DE OYANOR GRACIELA	11417199	813924 E1F
144	111	0 ENFERMERA	AUX. DE ENFERMERIA	BARRADA DE M. MARIA	17356223	107434 E1D
145	112	0 ENFERMERA	AUX. DE ENFERMERIA	CASABAL MARCE	16909529	100244 E1D
146	113	0 ENFERMERA	AUX. DE ENFERMERIA	CARDONA MARIA C.	13674338	34500 E1C
147	114	0 ENFERMERA	AUX. DE ENFERMERIA	CASTILLO SUSANA	13893968	623620 E1G
148	115	0 ENFERMERA	AUX. DE ENFERMERIA	CARO EVA H.	17913397	100524 E1G
149	116	0 ENFERMERA	AUX. DE ENFERMERIA	CRISTE VILDA	5873550	724664 E1F
150	117	0 ENFERMERA	AUX. DE ENFERMERIA	FEELZ HIRTA	14828753	724604 E1F
151	118	0 ENFERMERA	AUX. DE ENFERMERIA	PAEZ DE A. ELISA	14402824	724624 E1E
152	119	0 ENFERMERA	AUX. DE ENFERMERIA	PARRES ADRIAN	12475503	545000 E1F
153	120	0 ENFERMERA	AUX. DE ENFERMERIA	LOPEZ DE H. REITA	11152112	34570 E1F

D HRS. AFELLUDOS Y NOMBRES/S
I CUA.

C.U.I.L.L. LEGAJO ASC

1034

409

ES COPIA

RINA D. DE TORRES
Numeración de Leyes y Decretos
Secretaría Central de Gobernación

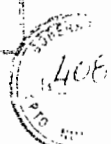

Handwritten signatures and scribbles at the bottom of the page.



NRO. SEC.	ORDEN UBICACION ESCALAFONARIA	DE NOMINACION	P. HRS.	APELLIDOS Y NOMBRES/ I CUM.	C. U. L. L.	LEGAJOS ASC
154	121	0 ENFERMERIA		MEDRADO J. CESAR	1112187	30203 EIC
155	122	0 ENFERMERIA		REYNAL ANGELA R.	1305915	54565 EID
156	123	0 ENFERMERIA		MOLINA LUCIA	1133944	53619 EIL
157	124	0 ENFERMERIA		PONCE D. RINA	6182256	53520 EII
158	125	0 ENFERMERIA		RAMOS DE V. MARTA	6712711	55790 EIF
159	126	0 ENFERMERIA		RIGOS DE S. MARTA	13577965	724684 EIF
160	127	0 ENFERMERIA		RIVERO SANTIAGO	16879647	544910 EID
161	128	0 ENFERMERIA		ROMERO ALBERTO	17343335	550453 EIC
162	129	0 ENFERMERIA		SALAS RAQUELA	13323868	115464 EID
163	130	0 ENFERMERIA		SMICHEL DE I. ROSA	11688684	724274 EIF
164	131	0 ENFERMERIA		CORTIZ DE C. ENVIATRES	4747156	536059 EIH
165	132	0 ENFERMERIA		CRUZ ROMAN	13136598	990837 EIF
166	133	0 ENFERMERIA		CHAVEZ MARIA M.	11152263	651213 EIC
167	134	0 ENFERMERIA		D'JUSTI DE M. GLORIA	10664666	559963 EIF
168	135	0 ENFERMERIA		BELLARDILLO DE D. ANA	11538525	724584 EIF
169	136	0 ENFERMERIA		BELLARDILLO DE C. ELBA	16659638	540040 EID
170	137	0 ENFERMERIA		BURAN ALBERTO	14644100	92214 EIF
171	138	0 ENFERMERIA		PARREL REYNA	5074590	535110 EIL
172	139	0 ENFERMERIA		FERRERA DE L. INES	10770877	819236 EIF
173	140	0 ENFERMERIA		FIGUEROA DE AREZ, VICTORIA	5253932	625610 EIC
174	141	0 ENFERMERIA		FLORES DE E. LUISA	4983893	557670 EIJ
175	142	0 ENFERMERIA		FLORES DE L. MARTA	13323889	102584 EID
176	143	0 ENFERMERIA		FLORES SYLVIA	10622166	89314 EIF
177	144	0 ENFERMERIA		FLORES DE S. SUSANNA	11818192	545090 EID
178	145	0 ENFERMERIA		GOMEZ MARTA A.	1625491	98744 EIF
179	146	0 ENFERMERIA		GUERRERO DE I. ENRIQUETA	2724460	537700 EIJ
180	147	0 ENFERMERIA		GUTIERREZ MILAGRO	14858579	98664 EID
181	148	0 ENFERMERIA		LAYAS TELMO RENE	10289666	659014 EID
182	149	0 ENFERMERIA		TORRES DE S. MARTANA	11723971	544880 EID
183	150	0 ENFERMERIA		VILLANAR JUAN PABLO	13893870	724694 EIF
184	151	0 ENFERMERIA		ZALAZAR DE P. MARTA	16434662	86684 EIF
185	152	0 ENFERMERIA		ARENAS MARTA L.	12739940	724654 EIF
186	153	0 ENFERMERIA		MURILLO DE C. VICTORIA	12448842	527810 EIG
187	154	0 ENFERMERIA		GOODY DE V. MARTA	2777947	557480 EIH
188	155	0 ENFERMERIA		VALDEZ DE M. SILVIA	17343483	819068 EIF
189	156	0 ENFERMERIA		CIFRON DE Y. RAQUINDA	5259136	807164 EIF
190	157	0 ENFERMERIA		LOPEZ DE S. ANGELICA	10966320	20614 EIF
191	158	0 ENFERMERIA		URA ROSA	3306221	557910 EIX
192	159	0 ENFERMERIA		OUTSKAR JUANA	18561667	192180 E2A
193	160	0 ENFERMERIA		TAPURA EDGARDO	13674313	192030 E2A
194	161	0 ENFERMERIA		TALERO HECTOR H.	18119885	192140 E2A
195	162	0 ENFERMERIA		DOMEKE ANA C.	16886281	192200 E2A
196	163	0 ENFERMERIA		VILLE MARIA Y.	20559231	192040 E2A
197	164	0 ENFERMERIA		CARRASQUIL MARIO RUBEN	20877592	195240 E2A
198	165	0 ENFERMERIA		VACANTE	0	0
199	166	0 ENFERMERIA		GALINDO MARTA.	5931230	192130 E2A
200	0	34 JEFE DE SECTOR		FRIAS IRMA C.	13230836	728004 E2D
201	0	35 PROGRAMA		VACANTE	0	0
202	167	0 PROFESIONAL		FORSIN DE N. DIANA	10391097	819074 E2F
203	0	36 JEFE DE SECTOR		VALDEBE R. SAIME	18732715	132670 E3C
204	168	0 PROFESIONAL		VALDEBE R. SAIME	18732715	132670 E3C

409 ES COPIA
 LEONILDA TORRES
 Numeración de Leyes y Decretos
 Secretaría Gral. de la Gobernación

[Handwritten signatures and scribbles]

480. JEFES SECCION EJECUCION ESCOLARIZACION

SECCION A.P.S.

D NRS. APPELLTOS Y NOMBRES

I CUA.

CANTIDAD LEGALIZADO



CANTIDAD	CATEGORIA	DENOMINACION	NOMBRE Y APELLIDOS	CANTIDAD LEGALIZADO
292	PROFESIONAL	PROFESIONAL ASISTENTE	LORENTE JULIENNA A.	292
176	0 ENFERMERIA	ENFERMERO	EPILOEN VICTORINA H.	176
298	0 ENFERMERIA	ENFERMERO	OLANTE CAROLINA	298
298	0 ENFERMERIA	ENFERMERO	SOKR MARIA PETRONA	298
709	0 ENFERMERIA	AUX. DE ENFERMERIA	MOSILO DE A. FEHIZEC	709
709	0 ENFERMERIA	AUX. DE ENFERMERIA	PURANGI NYMA	709
211	0 ENFERMERIA	AUX. DE ENFERMERIA	LOPEZ TRIS A.	211
211	0 ENFERMERIA	AUX. DE ENFERMERIA	CETERINO LUIS	211
176	0 ENFERMERIA	3 ANA. DE ENFERMERIA	PIZZO MARIA R.	176
211	0 ENFERMERIA	AUX. DE ENFERMERIA	POLIESE DE D. SILVIA	211
211	0 ENFERMERIA	AUX. DE ENFERMERIA	REYES DE CH. MONYA	211
176	0 ENFERMERIA	AUX. DE ENFERMERIA	SEGUNDO LILIANA MABEL	176
215	0 AUX. DE ENFERMERIA	AUX. DE ENFERMERIA	SORIA RICARDO	215
215	0 ENFERMERIA	AUX. DE ENFERMERIA	1906737 25750 EIC	215
211	0 ENFERMERIA	AUX. DE ENFERMERIA	1548013 91134 EIC	211
219	0 AUX. DE ENFERMERIA	AUX. DE ENFERMERIA	1638148 58518 EIC	219
219	0 ENFERMERIA	AUX. DE ENFERMERIA	VELAZQUEZ PEDRO	219
220	0 AUX. DE ENFERMERIA	AUX. DE ENFERMERIA	1000732 72384 EIC	220
221	0 3° PROGRAMA	JEFE DE PROGRAMA ATENCION PRIMARIA DE LA SALUD	VACANTE	221
222	0 30 JEFE DE SECTOR	JEFE DE SECTOR SUPERVISION INTERMEDIA	VACANTE	222
223	0 39 JEFE DE SECTOR	JEFE DE SECTOR SUPERVISION INTERMEDIA	VACANTE	223
224	0 41 JEFE DE SECTOR	JEFE DE SECTOR SUPERVISION INTERMEDIA	VACANTE	224
225	0 0 TECNICO	JEFE DE SECTOR SUPERVISION INTERMEDIA	VACANTE	225
226	0 0 TECNICO	AGENTE SANITARIO A.P.S.	BARRERA LUIS OSCAR	226
227	0 0 TECNICO	AGENTE SANITARIO A.P.S.	DONADE DOMINGO R.	227
228	0 0 TECNICO	AGENTE SANITARIO A.P.S.	FRIAS DE N. ALCIA	228
229	0 0 TECNICO	AGENTE SANITARIO A.P.S.	LEAGEZ ROSA	229
230	0 0 TECNICO	AGENTE SANITARIO A.P.S.	VILLANA TERESITA	230
231	0 0 TECNICO	AGENTE SANITARIO A.P.S.	NEPACHA ALICIA	231
232	0 0 TECNICO	AGENTE SANITARIO A.P.S.	NEVILLA BEATRIZ	232
233	0 0 TECNICO	AGENTE SANITARIO A.P.S.	OCORIO ISABEL C.	233
234	0 0 TECNICO	AGENTE SANITARIO A.P.S.	ORTIZ DORITINA M.	234
235	0 0 TECNICO	AGENTE SANITARIO A.P.S.	ARRAUDO DE M. MONYA	235
236	0 0 TECNICO	AGENTE SANITARIO A.P.S.	ARMARDO DE S. LUISA	236
237	0 0 TECNICO	AGENTE SANITARIO A.P.S.	ANGEL JUSTO RIGUEL	237
238	0 0 TECNICO	AGENTE SANITARIO A.P.S.	AQUILERA DE B. A.	238
239	0 0 TECNICO	AGENTE SANITARIO A.P.S.	BARRIOS ZULEMA	239
240	0 0 TECNICO	AGENTE SANITARIO A.P.S.	DONIZUELO BLANCA	240
241	0 0 TECNICO	AGENTE SANITARIO A.P.S.	GUERRERO DE Y. RIRTA	241
242	0 0 TECNICO	AGENTE SANITARIO A.P.S.	LOPEZ DE F. SANTA	242
243	0 0 TECNICO	AGENTE SANITARIO A.P.S.	MEDINA CARLOS B.	243
244	0 0 TECNICO	AGENTE SANITARIO A.P.S.	1141434 54204 EIC	244
245	0 0 TECNICO	AGENTE SANITARIO A.P.S.	BODRA ALICIA V.	245
246	0 0 TECNICO	AGENTE SANITARIO A.P.S.	POZZI DE G. MARIA	246
247	0 0 TECNICO	AGENTE SANITARIO A.P.S.	1637400 65740 EIC	247
248	0 0 TECNICO	AGENTE SANITARIO A.P.S.	1357941 65835 EIC	248
249	0 0 TECNICO	AGENTE SANITARIO A.P.S.	1225416 10951 EIC	249
250	0 0 TECNICO	AGENTE SANITARIO A.P.S.	1213067 53954 EIC	250
251	0 0 TECNICO	AGENTE SANITARIO A.P.S.	ZALAZAR BLANCA	251
252	0 0 TECNICO	AGENTE SANITARIO A.P.S.	1434956 82774 EIC	252
253	0 0 TECNICO	AGENTE SANITARIO A.P.S.	AQUILERA SELVA H	253
254	0 0 TECNICO	AGENTE SANITARIO A.P.S.	1044028 62931 EIC	254
255	0 0 TECNICO	AGENTE SANITARIO A.P.S.	1333325 70268 EIC	255
256	0 0 MANTENIMIENTO	CHOFER A.P.S.	PARRA MARINA	256
257	0 0 MANTENIMIENTO	CHOFER A.P.S.	GONZALEZ CESAR	257

[Handwritten signatures and scribbles across the bottom half of the page, including a large signature that appears to read 'J. I. ...']

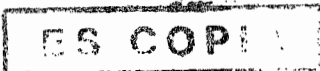

[Handwritten signature]

Ministerio de Gobierno
Secretaria Oral de la Gobernacion



ES COPIA

MINISTERIO DE TORRES
Numeración de Leyes y Decretos
Secretaría General de la Gobernación



6 15 HS JUAN DOMINGO PERON- TARTAGAL-A.O.XII

ORDEN ORDEN UBICACION ESCALAFONARIA DENOMINACION
SEC. CARGO FUNC.

D. NOMB. APELLIDOS Y NOMBRES
: CUI. : LUGAR ASC.

256	0	43	PROGRAMA	JEFE DE PROGRAMA UNIDAD INSTITUCIONAL DE NUTRICION	LOPEZ DE MIRANDA MARTA SUSANA	14172682	176481	RSA
257	0	43	JEFE DE SECTOR	JEFE DE SECTOR DE ALIMENTACION	VACANTE	14172682	176481	RSA
258	215	0	PROFESIONAL	NUTRICIONISTA	VACANTE	0	0	0
259	216	0	PROFESIONAL	AUXILIAR DE NUTRICION	PINTO MARTA I.	4772675	663024	TIF
260	217	0	TECNICO	AUXILIAR NUTRICION	SORIA ANAHITA	13897335	97984	TIF
261	218	0	TECNICO	GERENTE SANITARIO	DAMIAN JESUS DEL VALLE	70802526	558490	RSA
262	0	44	GERENCIA	JEFE DE SECTOR DE SERVICIO SOCIAL	ORTIZ ELBA MARTA	13219355	544940	RSD
263	0	45	JEFE DE SECTOR	ASISTENTE SOCIAL	BONDI DE S. MARIA C.	13219355	544940	RSD
264	219	0	PROFESIONAL	BIOQUIMICA DE PROG. DE VIGILANCIA EPIDEMIOLOGICA	DAMIAN JESUS DEL VALLE	14181309	101734	RSD
265	220	0	PROFESIONAL	PROFESIONAL ASISTENTE PROG. DE VIGILANCIA EPIDEMIOLOGICA	DAMIAN JESUS DEL VALLE	70802526	558490	RSD
266	221	0	PROFESIONAL	JEFE DE PROGRAMA DE ESTADISTICA E INFORMATICA	GUZMAN MARTO F.	8459433	557430	TIF
267	0	46	PROGRAMA	JEFE DE SECTOR DE INSCRIP. Y ARCHIVO	VALDEAS RUBEN E.	12739957	663894	TIF
268	0	47	JEFE DE SECTOR	JEFE DE SECTOR DE INSCRIP. Y ARCHIVO	RIJALA DE F. CRISTINA	6712703	112344	TSD
269	249	0	TECNICO	AUXILIAR DE ESTADISTICA	AUFREDE MARTA	11568125	663484	TIF
270	250	0	TECNICO	AUXILIAR ADMINISTRATIVO	GUZMAN MARTO	8459435	557430	TIF
271	251	0	TECNICO	AUXILIAR ADMINISTRATIVO	VALDEAS RUBEN	12739957	663484	TIF
272	252	0	TECNICO	AUXILIAR ADMINISTRATIVO	RIJALA DE F. CRISTINA	6712705	112344	TSD
273	253	0	ADMINISTRATIVO	AUXILIAR ADMINISTRATIVO	ANNALEE JUAN Y.	10853369	20954	ASD
274	0	48	PROGRAMA	JEFE DE PROGRAMA DE FISCALIZ. Y CONTROL DE SERVICIOS GENERALES	VACANTE	0	0	0
275	0	50	JEFE DE SECTOR	JEFE SECTOR MANTENIMIENTO	VACANTE	0	0	0
276	0	51	JEFE DE SECTOR	JEFE SECTOR SERVICIOS GENERALES	VACANTE	0	0	0
277	256	0	MANTENIMIENTO	PERSONAL DE SERVICIO	MEJIAS ANGEL E.	13893906	111684	MCE
278	257	0	MANTENIMIENTO	PERSONAL DE SERVICIO	EMILIO MIGUEL	7240496	558410	MIF
279	258	0	MANTENIMIENTO	PERSONAL DE SERVICIO	CARROZO TOLEMA	4446507	818946	MIE
280	259	0	MANTENIMIENTO	PERSONAL DE SERVICIO	SORIA DE C. CARMEN	6182613	558260	MIF
281	260	0	MANTENIMIENTO	PERSONAL DE SERVICIO	GALLARDO DE G. R.	5314168	550130	MIF
282	261	0	MANTENIMIENTO	PERSONAL DE SERVICIO	TEPES DE L. ALICIA	13128973	721734	MIF
283	262	0	MANTENIMIENTO	PERSONAL DE SERVICIO	AGUILERA MARTA	13230662	83384	MIE
284	263	0	MANTENIMIENTO	PERSONAL DE SERVICIO	BRIDUELA DE V. H.	6448868	818926	MIE
285	264	0	MANTENIMIENTO	PERSONAL DE SERVICIO	HOMOLOGIANIS C.	14488671	547330	MID
286	265	0	MANTENIMIENTO	PERSONAL DE SERVICIO	CUELLAR DE S. MIRTA	3026414	558140	MIF
287	266	0	MANTENIMIENTO	PERSONAL DE SERVICIO	DIAZ DE U. YOLANDA	4277166	818926	MIE
288	267	0	MANTENIMIENTO	PERSONAL DE SERVICIO	RIJALA DE U. YOLANDA	10440669	544990	MID
289	268	0	MANTENIMIENTO	PERSONAL DE SERVICIO	MIRANDA WILDA	5804527	30848	MIC
290	269	0	MANTENIMIENTO	PERSONAL DE SERVICIO	OLIVERA WILDA	17750058	20500	MIC
291	240	0	MANTENIMIENTO	PERSONAL DE SERVICIO	PAEZ GLADYS	6340499	625450	MIG
292	241	0	MANTENIMIENTO	PERSONAL DE SERVICIO	OLIVERA WILDA	6318128	544980	MID
293	242	0	MANTENIMIENTO	PERSONAL DE SERVICIO	RUJIZ DE S. MIRTA	10787523	663034	MIF
294	243	0	MANTENIMIENTO	PERSONAL DE SERVICIO	RODRIGUEZ DE J. A.	5804431	544970	MID
295	244	0	MANTENIMIENTO	PERSONAL DE SERVICIO	SALDAS DE N. T.	10440374	83374	MIE
296	245	0	MANTENIMIENTO	PERSONAL DE SERVICIO	HERREIRA DE V. A.	16167229	14810	MIL
297	246	0	MANTENIMIENTO	PERSONAL DE SERVICIO	SILVA DE C. RAMONA	13572503	545000	MID
298	247	0	MANTENIMIENTO	PERSONAL DE SERVICIO	MEJIAS MANUEL	7235222	818886	MIE
299	248	0	MANTENIMIENTO	PERSONAL DE SERVICIO	TOLEDO CENARO U.	7211458	558440	MIL
300	249	0	MANTENIMIENTO	PERSONAL DE SERVICIO	ESPADA JOSE O.	14644206	818896	MIE
301	250	0	MANTENIMIENTO	PERSONAL DE SERVICIO	DIAZ JUAN CARLOS	7069877	558070	MIL
302	251	0	MANTENIMIENTO	PERSONAL DE SERVICIO	CRUZ DE S. ARZUEMA	5415484	558060	MIF
303	252	0	MANTENIMIENTO	PERSONAL DE SERVICIO	VALETA RENICIA	3163227	558350	MIL
304	253	0	MANTENIMIENTO	PERSONAL DE SERVICIO	VALDEZ ROBERTO	7269950	558450	MIL
305	254	0	MANTENIMIENTO	PERSONAL DE SERVICIO	VILLARA DE N. T.	2767066	558330	MIL
306	255	0	MANTENIMIENTO	PERSONAL DE SERVICIO	ALCORA DE N. SARA	10484941	663044	MIF

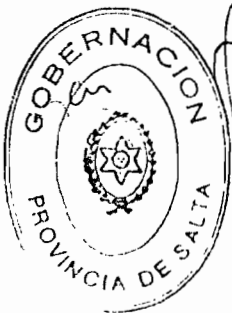

Handwritten signatures and scribbles at the bottom of the page.

6 15 HS JUAN DOMINGO PERON - TARTAGAL - A.O.XII

IND. ORDEN UBICACION ESCALAFONARIA DENOMINACION
SEC. CARGO FUNC.

IND.	ORDEN	UBICACION	ESCALAFONARIA	DENOMINACION	SEC. CARGO FUNC.
307	356		0 MANTENIMIENTO	PERSONAL DE SERVICIO	
308	357		0 MANTENIMIENTO	PERSONAL DE SERVICIO	
309	358		0 MANTENIMIENTO	PERSONAL DE SERVICIO	
310	359		0 MANTENIMIENTO	PERSONAL DE SERVICIO	
311	360		0 MANTENIMIENTO	PERSONAL DE SERVICIO	
312	361		0 MANTENIMIENTO	PERSONAL DE SERVICIO	
313	362		0 MANTENIMIENTO	PERSONAL DE SERVICIO	
314	363		0 MANTENIMIENTO	PERSONAL DE SERVICIO	
315	364		0 MANTENIMIENTO	PERSONAL DE SERVICIO	
316	365		0 MANTENIMIENTO	PERSONAL DE SERVICIO	
317	366		0 MANTENIMIENTO	PERSONAL DE SERVICIO	
318	367		0 MANTENIMIENTO	PERSONAL DE SERVICIO	
319	368		0 MANTENIMIENTO	PERSONAL DE SERVICIO	
320	369		0 MANTENIMIENTO	PERSONAL DE SERVICIO	
321	370		0 MANTENIMIENTO	PERSONAL DE SERVICIO	
322	371		0 MANTENIMIENTO	PERSONAL DE SERVICIO	
323	372		0 MANTENIMIENTO	PERSONAL DE SERVICIO	
324	373		0 MANTENIMIENTO	PERSONAL DE SERVICIO	
325	374		0 MANTENIMIENTO	PERSONAL DE SERVICIO	
326	375		0 MANTENIMIENTO	PERSONAL DE SERVICIO	
327	376		0 MANTENIMIENTO	PERSONAL DE SERVICIO	
328	377		0 MANTENIMIENTO	PERSONAL DE SERVICIO	
329	378		0 MANTENIMIENTO	PERSONAL DE SERVICIO	
330	379		0 MANTENIMIENTO	PERSONAL DE SERVICIO	
331	380		0 MANTENIMIENTO	PERSONAL DE SERVICIO	
332	381		0 MANTENIMIENTO	PERSONAL DE SERVICIO	
333	0	02 SERENCIA		GERENTE ADMINISTRATIVO	
334	382		0 ADMINISTRATIVO	AUX. ADMINISTRATIVO	
335	383		0 ADMINISTRATIVO	AUX. ADMINISTR.	
336	384		0 ADMINISTRATIVO	AUX. ADMINISTR.	
337	385		0 ADMINISTRATIVO	AUX. ADMINISTR.	
338	386		0 ADMINISTRATIVO	AUX. ADMINISTR.	
339	387		0 ADMINISTRATIVO	AUX. ADMINISTR.	
340	388		0 ADMINISTRATIVO	AUX. ADMINISTR.	
341	0	53 JEFE DE SECTOR		JEFE DE SECTOR DE GESTION DE COMPRAS	
342	0	54 PROGRAMA		AUX. ADMINIS.	
343	0	55 JEFE DE SECTOR		JEFE DE PROGRAMA DE REGISTROS ADMN. Y CONTABLES	
344	0	56 JEFE DE SECTOR		JEFE DE SECTOR PATRIMONIO	
345	0	57 JEFE DE SECTOR		JEFE DE SECTOR PERSONAL	
346	0	58 JEFE DE SECTOR		AUX. ADMINISTRATIVO	
347	290		0 ADMINISTRATIVO	AUX. ADMINISTRATIVO	
348	291		0 ADMINISTRATIVO	AUXILIAR ADMINISTRATIVA	
349	292		0 ADMINISTRATIVO	AUX. ADMINISTRATIVA	
350	293		0 ADMINISTRATIVO	AUX. ADMINISTRATIVA	
351	0	59 PROGRAMA		JEFE DE PROGRAMAS REC. Y ADM. FINANCI.	
352	294		0 ADMINISTRATIVO	AUX. ADMINISTRATIVA	
353	295		0 ADMINISTRATIVO	AUX. ADMINISTRATIVA	

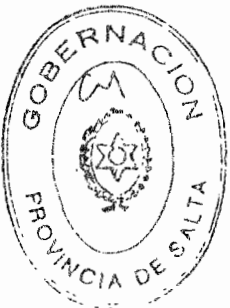

[Handwritten signature]

ES COPIA

EDUARDO R. DE TORRES
Ministro de la Presidencia y Decretos
Secretaría Civil de la Gobernación



C. U. I. C. S. LE. A. G. A. B.

D. MRS. ARELLANO Y MORALES
I. GUA.

112368	529683 M.L.	DIAZ DE U. MARIA
1255437	20544 M.C.	LOPEZ DE L. ANNA
1036496	52620 M.L.	SOSA MARIA
9993398	52520 M.L.	TORRES ROSA C.
1128155	82324 M.C.	ENLLO DE M. SILVIA
6507839	62364 M.C.	DIAZ DE S. DORA
1044000	59104 M.C.	CHESA ELISA
1418177	36684 M.C.	COUTIERE CRISTINA
18379133	90324 M.C.	VILLARREAL CELIA
4940681	56054 M.C.	LAMAZA DOMINGA
1455620	115414 M.C.	VILLAGRAN MARIA E.
1444139	81956 M.C.	MANERO DELIA
1851578	12064 M.C.	VALDES SANDRA
4773951	25270 M.C.	SORIA DE A. JUANNA
1056425	52816 M.C.	JUSTINIANO MARIA
8178138	31936 M.C.	FEJETA JUAN RICARDO
1273912	52214 M.C.	PIEKNA RAUL
1255663	10234 M.C.	ARENAS JUAN
8178730	64530 M.C.	OVIEDO MARCO A.
1355663	10234 M.C.	AGUIERO MARCO
7838570	110184 M.C.	SANTILLAN ALDO
1178239	22524 M.C.	LOPEZ CARLOS P.
4620993	52830 M.C.	SOSA ENRIQUE
1273924	12284 M.C.	BARAGASTA ROBERTO
16664121	54920 M.C.	MIRALLO ENRIQUE
1273984	54520 M.C.	PESEL ENRIQUE
18119628	515010 M.C.	TORRES DE OVIEDO BEATRIZ
12475786	818084 M.C.	TORRES DE OVIEDO BEATRIZ
12475786	818084 M.C.	FERNANDEZ SANDRA
17363480	134634 M.C.	CAMELO DE L. ALICIA
18119641	12254 M.C.	HIZ SERGIO E.
16167972	81946 M.C.	VAVERDI DE O. P.
11414485	111884 M.C.	ARZO ANGELICA
14542876	63370 M.C.	OLIVERA JUDITH R
11414210	52820 M.C.	REALVIDE TERESA
11414210	52820 M.C.	REALVIDE TERESA
6343307	72974 M.C.	SANCHEZ ANA
16254499	72974 M.C.	SANCHEZ ANA
13577980	72684 M.C.	CONSTANZO DE F. HELENITA
6048717	211190 M.C.	PEREZ DE SANDOVAL CRISTINA
16254499	72684 M.C.	SANCHEZ ANA
16254499	72684 M.C.	SANCHEZ ANA
6048717	211190 M.C.	PEREZ DE SANDOVAL CRISTINA
13577980	72684 M.C.	CONSTANZO DE F. HELENITA
14628645	109594 M.C.	ARCE MARLENE DEL R
14628645	109594 M.C.	ARCE MARLENE DEL R
10823589	20954 M.C.	RABALLAK JUAN Y

ES COPIA



1034

Edmundo A.
FINA N. DE TORRES
Numeración Gen. Leyes y Decretos
Secretaría Cr. I. de la Gobernación

ANEXO I

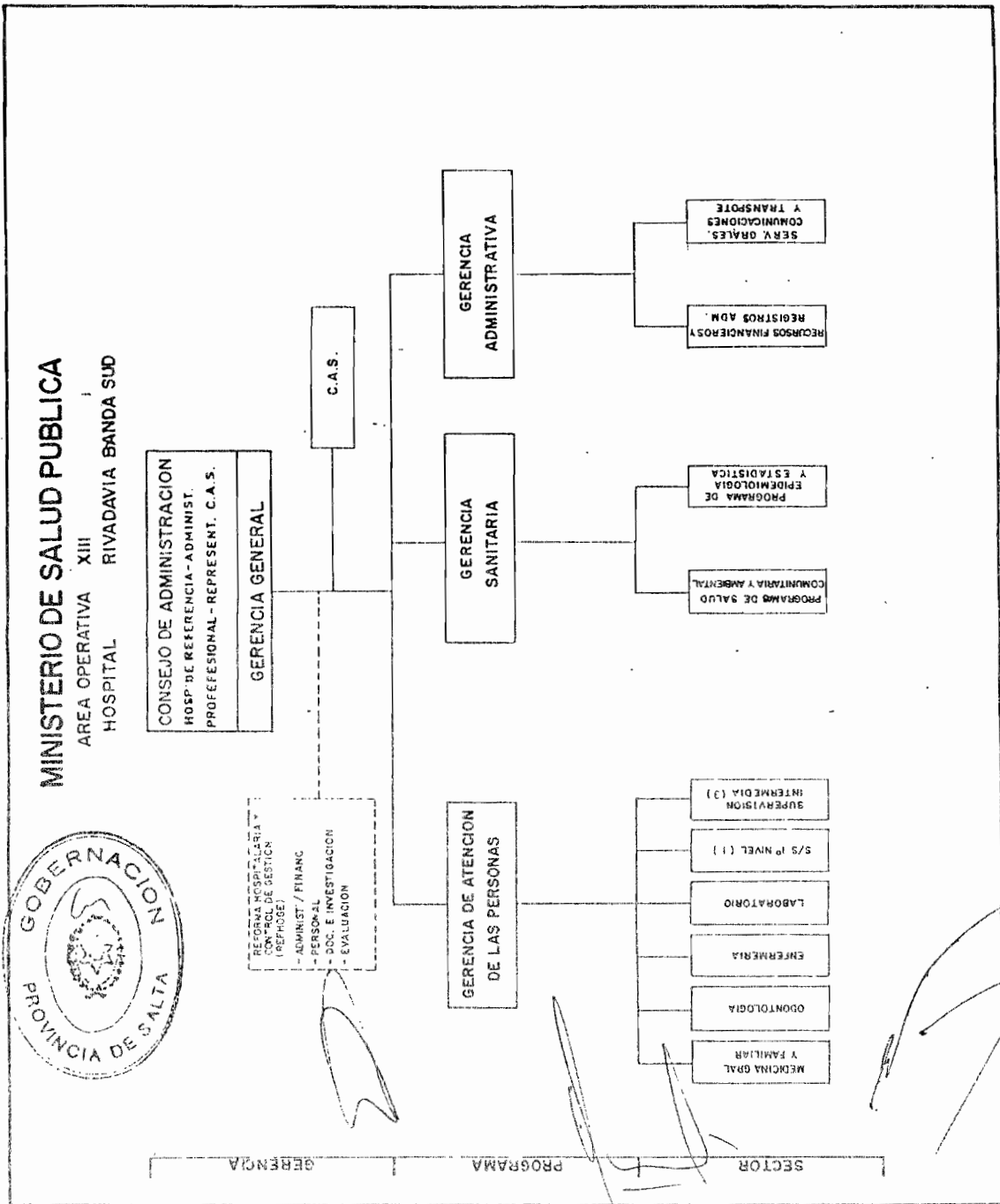

414

ES COPIA

DECRETO N° 1034

ANEXO II

[Firma]
 RINA R. DE TORRES
 Numeración Gral. Leyes y Decretos
 Secretaría Gral. de la Gobernación



AREA OPERATIVA NO XIII
 RIVADAVIA BANDA SUD

PLANTA DE CARGOS

GERENCIA GENERAL	
Nivel Gerencia	
1	Gerente General
3	Disponibilidad Permanente tipo A
3	Disponibilidad Permanente tipo B
1	Disponibilidad Permanente tipo C
1	Función Jerárquica

GERENCIA DE ATENCION DE LAS PERSONAS	
Nivel Programa	
1	Gerente
1	Auxiliar de Farmacia
Sector Medicina General y Familiar:	
3	Profesionales Asistentes Médicos
Sector Odontología:	
2	Profesionales Asistentes Odontólogos
Sector Enfermería:	
1	Jefe de Sector de Enfermería
1	Enfermero Profesional
4	Auxiliares de Enfermería
Sector Laboratorio:	
1	Profesional Asistente Bioquímico
2	Auxiliares de Laboratorio
Sector de Servicios de Salud del Primer Nivel de Atención:	
1	Jefe de Sector Centro de Salud La Unión
2	Profesionales Asistentes Médicos
1	Profesional Asistente Odontólogo
2	Disponibilidad Permanente tipo A
1	Disponibilidad Permanente tipo B
7	Auxiliares de Enfermería
1	Auxiliar Administrativo
1	Mucama
2	Choferes
Sector Supervisión Intermedia:	
2	Supervisores Intermedios (Jefes de Sector)
15	Agentes Sanitarios
2	Rociadores
5	Funciones Jerárquicas
45	Cargos



415

ES COPIA



DECRETO Nº 1034

Elvira R. de Torres
RITA R. DE TORRES
Numeración Genl. Leyes y Decretos
Secretaría Gral. de la Gobernación

GERENCIA SANITARIA Nivel Programa
1 Gerente 1 Profesional Asistente 1 Auxiliar Administrativo
1 Función Jerárquica 2 Cargos

GERENCIA ADMINISTRATIVA Nivel Programa
1 Gerente 2 Auxiliares Administrativos 2 Choferes 6 Personal de Serv. Grales.
1 Función Jerárquica 10 Cargos



RESUMEN GENERAL

FUNCION JERARQUICA	Nº
- Gerencia General (Nivel Gerencia)	1
- Gerencia (Nivel Programa)	3
- Jefe de Sector	4
TOTAL	8

CARGOS	57
--------	----

6 11 HOSPITAL RIVADAVIA BANDA SUB- A. O. XIII

NRO. ORDEN UBICACION ESCALAFONARIA DENOMINACION
SEC. CARGO FUNC.

D HRS. APELLIDOS Y NOMBRES
I CUA.

C. U. J. L. LEGAJO ASC

NRO.	ORDEN	UBICACION	ESCALAFONARIA	DENOMINACION	D	HRS.	APELLIDOS Y NOMBRES	I	CUA.
1	0	1	GERENCIA	GERENTE GENERAL			SORIA ALIO CESAR		1360817
2	0	2	PROGRAMA	GERENTE DE ATENCION DE LAS PERSONAS			VACANTE		0
3	1	0	PROFESIONAL	PROFESIONAL ASISTENTE	A		BRITO DANIEL ALBERTO		17127832
4	1	0	PROFESIONAL	PROFESIONAL ASISTENTE	A		VACANTE		0
5	3	0	PROFESIONAL	AUXILIAR DE FARMACIA	A		ALTORE RAFAEL		14707964
6	4	0	TECNICO	AUXILIAR DE FARMACIA			RUIZ DE ZIGARAH MARIA REMEDIO		11473108
7	0	0	PROFESIONAL	ODONTOLOGO	B		DIAZ MISTA KRISTIAN		16642446
8	0	0	PROFESIONAL	ODONTOLOGO	B		SARZOUS OMAR VICTOR		8144506
9	5	0	PROFESIONAL	JEFE DE SECTOR			RIANA OSCAR ALBERTO		12739823
10	7	0	ENFERMERIA	ENFERMERO PROFESIONAL			RAMON OSCAR ALBERTO		12739822
11	8	0	ENFERMERIA	AUXILIAR ENFERMERIA			PALMA NILDA		10493491
12	0	0	ENFERMERIA	AUXILIAR ENFERMERIA			PALMA DE FLORES LIDIA		5910883
13	0	0	ENFERMERIA	AUXILIAR ENFERMERIA			NIEMVA CIRILO ALCIDES		10007409
14	11	0	ENFERMERIA	AUXILIAR ENFERMERIA			SERAPIO WELI EDITH		17389750
15	12	0	PROFESIONAL	ODONTOLOGO	B		SORIA ALIO CESAR		13608137
16	13	0	TECNICO	AUXILIAR EN LABORATORIO			CUETO DE SOLOZA SILVIA		16888994
17	14	0	TECNICO	AUXILIAR DE LABORATORIO			PALMA VICTORINA		13274002
18	0	4	JEFE DE SECTOR	JEFE DE SECTOR CENTRO DE SALUD LA UNION			VACANTE		0
19	15	0	PROFESIONAL	PROFESIONAL ASISTENTE	A		DEKELLANA RAFAEL DANTE		28455118
20	16	0	PROFESIONAL	PROFESIONAL ASISTENTE	A		VACANTE		0
21	17	0	ENFERMERIA	AUXILIAR DE ENFERMERIA			ALZOGARAY JESUS FELICIANA		21779609
22	18	0	ENFERMERIA	AUXILIAR DE ENFERMERIA			ASTORGA ESTELA		11365732
23	19	0	ENFERMERIA	AUXILIAR DE ENFERMERIA			HANMUEL RIGUEL		82748 EIC
24	20	0	ENFERMERIA	AUXILIAR DE ENFERMERIA			CUETO VIKIANA REYNOLDA		13010332
25	21	0	ENFERMERIA	AUXILIAR DE ENFERMERIA			CAMPO HECTOR		14274973
26	22	0	ENFERMERIA	AUXILIAR DE ENFERMERIA			CUETO JUAN CARLOS		17302064
27	23	0	ENFERMERIA	AUXILIAR DE ENFERMERIA			PIERTAS VICTOR JOSE		29709 EIA
28	24	0	PROFESIONAL	AUXILIAR ADMINISTRATIVO	B		JAIPECUI JUAN CARLOS		11423138
29	25	0	ADMINISTRATIVO	PERSONAL DE SERVICIO			SORIA REYNOLDO		8172668
30	26	0	MANTENIMIENTO	CHOFER			RODRIGUEZ SORIA NELLY		20547617
31	27	0	MANTENIMIENTO	CHOFER			CUENCA RICARDO CESAR		4620599
32	28	0	MANTENIMIENTO	CHOFER			VACANTE		65867 T2E
33	0	5	JEFE DE SECTOR	JEFE DE SECTOR SUPERVISION INTERMEDIA			VACANTE		53963 MID
34	0	6	JEFE DE SECTOR	JEFE DE SECTOR SUPERVISION INTERMEDIA			VACANTE		16404466
35	29	0	TECNICO	AGENTE SANITARIO			VACANTE		14274956
36	30	0	TECNICO	AGENTE SANITARIO			VACANTE		0
37	31	0	TECNICO	AGENTE SANITARIO			ACOSTA CIRILO		11473150
38	32	0	TECNICO	AGENTE SANITARIO			ASTORGA ALBERTO		6147740
39	33	0	TECNICO	AGENTE SANITARIO			DIAZ ROBERTO		1255334
40	34	0	TECNICO	AGENTE SANITARIO			DIAZ SIMON RAFAEL		17835403
41	35	0	TECNICO	AGENTE SANITARIO			ECHICUY RONON DONATO		13640313
42	36	0	TECNICO	AGENTE SANITARIO			FLORES ARGENTINO		10878128
43	37	0	TECNICO	AGENTE SANITARIO			RODRIGUEZ ELEUTERIO		16020698
44	38	0	TECNICO	AGENTE SANITARIO			REINER PUEHO		16842366
45	39	0	TECNICO	AGENTE SANITARIO			PALMA PEDRO		12620533
46	40	0	TECNICO	AGENTE SANITARIO			RAMIREZ CARLOS		13640392
47	41	0	TECNICO	AGENTE SANITARIO			SALGARR SERRAPIO		14336890
48	42	0	TECNICO	AGENTE SANITARIO			SOLIZA DONATO		13274544
49	43	0	TECNICO	AGENTE SANITARIO			VITAL JAIPECUI CARLOS		14033573
50	44	0	TECNICO	AGENTE SANITARIO			GARCIA RAMON		13107743
51	45	0	MANTENIMIENTO	RECIPIENTES DE CHAGAS			FLORES HUGO		16997734
							LUNA TUDOLFO		12620572
							CORREA NATALIO		66334 MIF

416

ES COPIA

Calderon

RINA D. DE TORRES
Numeración de Leyes y Decretos
Secretaría Central de la Gobernación

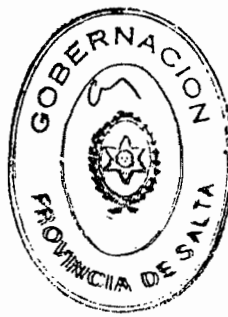

[Handwritten signatures and scribbles]

ES COPIA

RINA D. DE TORRES
Numeración Gral. Leyes y Decretos
Secretaría Gral. de la Gobernación



N.º 11 HOSPITAL RIVADAVIA BANDA SUR A.D.XLIII

MAG. ONDES: UBICACION ESCALAFONARIA DENOMINACION C. U. I. L. LEGAD. ABC
D. HRS. APELLIDOS Y NOMBRES I. CUA.

52	0	7 PROGRAMA	GERENTE SANEAMIENTO	JACKERS MARTA ELFI	1612289	3157 PIC
53	46	0 PROFESIONAL	PSICOLOGA	JACKERS MARTA ELFI	1612289	3153 PSC
54	4	0 ADMINISTRATIVO	AUXILIAR ADMINISTRATIVO	CARECA RUTINA	1688956	11821 ACC
55	0	8 PROGRAMA	GERENCIA ADMINISTRATIVA	DIAZ ENRIQUE	13640324	82356 ACC
56	46	0 ADMINISTRATIVO	AUXILIAR ADMINISTRATIVO	DIAZ ENRIQUE	13640324	82316 ACC
57	4	0 ADMINISTRATIVO	AUXILIAR ADMINISTRATIVO	CONTEGAS DE HIGABAL TOMASA	4710659	11487 ALE
58	50	0 MANTENIMIENTO	CHEFE	RUIZ JUAN FRANCISCO	7952508	27027 MIC
59	51	0 MANTENIMIENTO	CHEFE	SOLDA MIGUEL ANGEL	11473165	62283 MIC
60	52	0 MANTENIMIENTO	PERSONAL DE SERVICIO	BARRASTA MARGARITA	14731625	229 MIC
61	53	0 MANTENIMIENTO	PERSONAL DE SERVICIO	RISO NELLY SILVIA	11872635	80723 MIC
62	54	0 MANTENIMIENTO	PERSONAL DE SERVICIO	EUTERREZ DE ARGASARAZ HIRTA	4513530	38798 MIC
63	55	0 MANTENIMIENTO	PERSONAL DE SERVICIO	RUIZ OSCAR	11473134	53756 MIC
64	56	0 MANTENIMIENTO	PERSONAL DE SERVICIO	CORREA FRANCISCA MARIANEL	2049165	17422 TIR
65	57	3 MANTENIMIENTO	PERSONAL DE SERVICIO	RODRIGO RAMON DINA	10060857	53995 MIC

TOTAL DE CARGOS : 5
TOTAL DE FUNCIONES : 8



[Handwritten signatures and scribbles]

418

ES COPIA

1034

[Signature]
RINA D. DE TORRES
Numeración de Leyes y Decretos
Secretaría General de la Gobernación



A N E X O I

MINISTERIO DE SALUD PUBLICA
AREA OPERATIVA XXVIII
HOSPITAL GRAL. MOSCONI

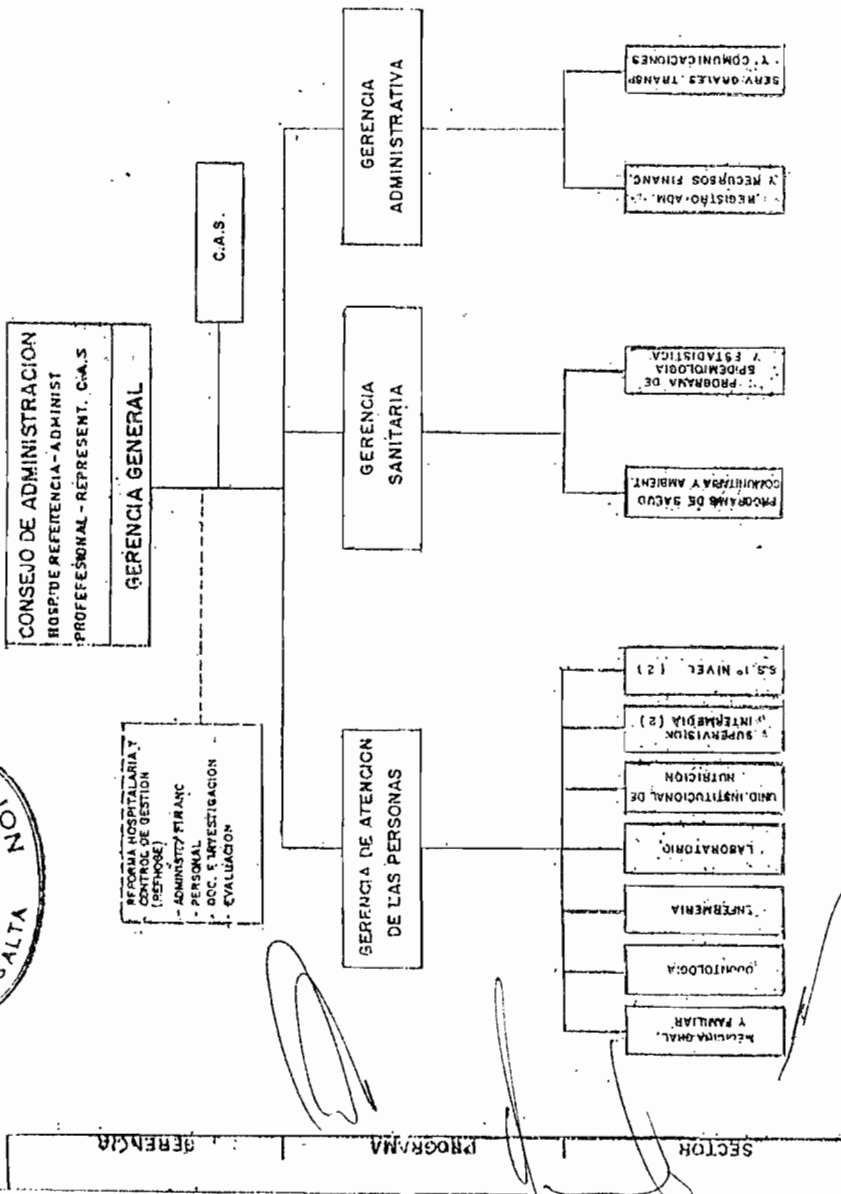

1034

419

A N E X O II

COPIA

[Signature]
NIVEL DE TORRES
Numeración de Leyes y Decretos
Secretaría Central de la Gobernación

419

AREA OPERATIVA Nº XXVIII
GENERAL MOSCONI

PLANTA DE CARGOS

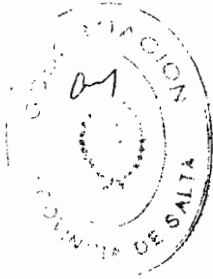

GERENCIA GENERAL Nivel Gerencia
1 Gerente General
1 Disponibilidad Permanente tipo C
1 Función Jerárquica

[Handwritten signatures]

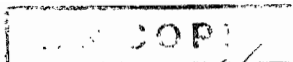

[Handwritten Signature]
 RIFA R. DE TORRES
 Mineración G. y Decretos
 Secretaría Gral. de la Gobernación

GERENCIA DE ATENCION DE
 LAS PERSONAS
 Nivel Programa

1 Gerente
 2 Auxiliares de Farmacia

Sector Medicina General y Familiar:
 5 Profesionales Asistentes Médicos
 1 Profesional Asistente Psicólogo
 728 horas mensuales. Extensión por guardia

Sector Odontología:
 1 Profesional Asistente Odontólogo
 1 Asistente Dental

Sector Enfermería:
 1 Jefe de Sector de Enfermería
 1 Enfermero Universitario
 2 Enfermeros Profesionales
 13 Auxiliares de Enfermería

Sector Laboratorio:
 1 Profesional Asistente Bioquímico
 1 Auxiliar de Laboratorio

Sector de Servicios de Salud del Primer
 Nivel de Atención:
 1 Jefe de Sector Centro de Salud G. Ballivián
 1 Profesional Asistente Médico
 1 Disponibilidad Permanente tipo A
 4 Auxiliares de Enfermería
 1 Mucama
 1 Chofer
 1 Jefe de Sector Centro de Salud C. Cornejo
 1 Profesional Asistente Médico
 1 Disponibilidad Permanente tipo A
 1 Disponibilidad Permanente tipo B
 3 Auxiliares de Enfermería
 1 Mucama
 1 Auxiliar de Enfermería Misión Wichi

Sector Supervisión Intermedia:
 2 Supervisores Intermedios (Jefes de Sector)
 9 Agentes Sanitarios

Sector Institucional de Nutrición
 1 Jefe de Sector U.I.N.
 1 Profesional Asistente Lic. en Nutrición

7 Funciones Jerárquicas
 51 Cargos
 728 horas de guardia



421

ES COPIA

DECRETO N° 1034

SECRETARÍA GENERAL DE GOBIERNO
SECRETARÍA GRAL. DE LA GOBERNACIÓN
Numeración Gen. L. y Decretos

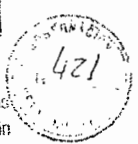

GERENCIA SANITARIA Nivel Programa
3 Auxiliares de Estadística
3 Cargos

GERENCIA ADMINISTRATIVA Nivel Programa
1 Gerente 1 Jefe Sector Registros Administrativos y Recursos Financieros 1 Jefe Sector Servicios Generales, Transporte y Comunicaciones 4 Auxiliares Administrativos 4 Choferes 7 Mucamas 4 Cocineras 3 Peones de Patio 2 Radio-operador 1 Costurera 1 Lavandera 2 Mecánicos
3 Funciones Jerárquicas 28 Cargos



RESUMEN GENERAL

FUNCION JERARQUICA	NO
- Gerencia General (Nivel Gerencia)	1
- Gerencia (Nivel Programa)	2
- Sector	8
TOTAL	11

CARGOS	82
---------------	-----------

6-19 HOSPITAL GENERAL MOSCONI A. G. XXVIII



MRD. ORDEN ORDEN UBICACION ESCALAFONARIA DENOMINACION

SEC. CARGO FUNC.

1	0	1	GERENCIA GENERAL
2	0	2	GERENTE DE ATENCION DE LAS PERSONAS
3	1	0	TECNICO
4	2	0	TECNICO
5	3	0	TECNICO
6	4	0	TECNICO
7	5	0	TECNICO
8	6	0	TECNICO
9	7	0	TECNICO
10	8	0	TECNICO
11	9	0	TECNICO
12	10	0	TECNICO
13	11	0	TECNICO
14	12	0	TECNICO
15	13	0	TECNICO
16	14	0	TECNICO
17	15	0	TECNICO
18	16	0	TECNICO
19	17	0	TECNICO
20	18	0	TECNICO
21	19	0	TECNICO
22	20	0	TECNICO
23	21	0	TECNICO
24	22	0	TECNICO
25	23	0	TECNICO
26	24	0	TECNICO
27	25	0	TECNICO
28	26	0	TECNICO
29	27	0	TECNICO
30	28	0	TECNICO
31	29	0	TECNICO
32	30	0	TECNICO
33	31	0	TECNICO
34	32	0	TECNICO
35	33	0	TECNICO
36	34	0	TECNICO
37	35	0	TECNICO
38	36	0	TECNICO
39	37	0	TECNICO
40	38	0	TECNICO
41	39	0	TECNICO
42	40	0	TECNICO
43	41	0	TECNICO
44	42	0	TECNICO
45	43	0	TECNICO
46	44	0	TECNICO
47	45	0	TECNICO
48	46	0	TECNICO
49	47	0	TECNICO
50	48	0	TECNICO
51	49	0	TECNICO

D MRS. APELLIDOS Y NOMBRES

I CUA.

728	FERRALTA MARCO APOLINAR	VALCABITE	8181856	311550 P3.	0	0
	SHAMOUNI LAURA IRENE		11853291	90434 T2D		
	INARRA VILMA ELADIO		20128538	119254 T1D		
	LEGON ISIDORO FERNANDO		8099150	415970 P3E		
	ROLDON FRANCISCO		529854C	98440 P3L		
	PAILLES OMAR ERNESTO		11971559	87220 P3E		
	ALBARACIN MARCO ENRIQUE		8161931	90664 P3D		
	FERRALTA MARCO APOLINAR		311550 P3L			
	ALCORN ANDREA ANTONIO		12140177	540810 P3C		
	LOPEZ GODOY DE CARMONA ELISA		11639646	540220 P3H		
	SECURETA MARIA LINDOR		4613310	90364 T1C		
	VERA ESTELA MARIA		11863941	95574 E2C		
	GUERRA CUSTODIA		16034865	18120 E2C		
	SUAZ DE CASTILLO CARMEN		4631378	118620 E2C		
	VERA ESTELA MARIA		11863941	95574 E2C		
	SECUNDO FELIPE		10787035	419708 E1E		
	SALAZAR DE A-LUZ FANNY		6344547	91334 E1F		
	PAZ JOSE ANTONIO		18137910	54074 E1D		
	VENECIA VIVIANA ELENYTIMA		17600072	54070 E1D		
	ARAGON SILVIA DEL VALLE		12798969	540760 E1D		
	OLARTE MIRIAM DEL VALLE		18137935	54077 E1D		
	BARGAS ANA MARIA		13520665	540730 E1D		
	CAMPICORRE MERCEDES DEL CARMEN		6070632	33628 E1C		
	SECURETA MERCEDES DEL CARMEN		5407746	626144 E1E		
	ANTILA DE VELIZ AMELICA		14747188	819026 E1I		
	ZELARAYAN ELVA MAYDE		1440546	628784 E1E		
	VELIZ DE ZAHRAND BESTIA		11826744	823894 E1E		
	SANCHEZ FELISA		6527260	423660 E1E		
	HUANGRA DE CONCHA ELADIO		10749863	72723 P3E		
	TEJER DE LEZORDA MELIA		10677703	86584 T1D		
	AGUIRRE ENCARNACION JOSEFINA		6381877	990800 P3D		
	AGUIRRE ENCARNACION JOSEFINA		6381877	990800 P3D		
	CRUZ DE SALVATIERRA MARINA		6440961	221120 E1J		
	CORCOBA LUIS OSCAR		5409015	809074 E1D		
	TORBES MARISA STEFANIA		11589629	547633 E1C		
	VALCABITE		0	0		
	VALCABITE		0	0		
	VITCHORRA RAMON BRUNO		5409020	102004 N1K		
	MARTIN DE PALLER LILIANA		13482026	90534 P3D		
	MARTIN DE PALLER LILIANA		13482026	90534 P3D		
	GUTIERREZ CLORITA ESTER		17212205	116554 E1D		
	TRICO DE CARRAY MARTA		16167566	815754 E1E		
	GARY GERARDO ANDRE		12917449	723384 E1E		
	CARBERA BLANCA DANIELA		10488441	55324 N1C		
	RODRIGO DANIEL RICARDO		23917275	176550 E1A		
	VALCABITE		0	0		
	VALCABITE		0	0		
	TALERO GRACIA DEL CARMEN		11077853	81824 T1E		
	ABRAMAR RAMON ANGEL		10935012	625994 T1E		
	VALENCIA RAMONA DEL VALLE		14452906	116944 T1I		

422

ES. COPIA

RINA R. DE TORRES

Numeración Gral. Leyes y Decretos
Secretaría Gral. de la Gobernación

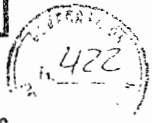

6 19 HOSPITAL GENERAL MOSCONI A. G. XXVIII

MS. DREX. UBICACION: ESCALAFONARIA DEMONSTRACION
SEC. CARGO FUNC.

52	45	0 TECNICO	AGENTE SANITARIO	LUERA MORIA ELIZABETH	1766521	114184 TID
53	46	0 TECNICO	AGENTE SANITARIO	VILE HERTA DEL VALLE	12318713	112024 TID
54	47	0 TECNICO	AGENTE SANITARIO	CARANZA ALICIA GREGORIA	11552210	30980 TID
55	48	0 TECNICO	AGENTE SANITARIO	ALBARACIN RENICIA DE LOS ANGELES	11552215	540630 TID
56	49	0 TECNICO	AGENTE SANITARIO	ARRAHAN BALBUINO	13754913	114114 TID
57	50	0 TECNICO	AGENTE SANITARIO	LAMIZA PEDRO REZINDO	12917462	727354 TID
58	51	6 JEFE DE SECTOR	JEFE DE SECTOR UNIDAD INSTITUCIONAL DE INSTRUCCION	YAGUATE	0	0
59	52	0 PROFESIONAL	NUTRICIONISTA	MARTINEZ GUILLELMIHNA ESTER	13578606	808040 F3D
60	53	0 TECNICO	AUXILIAR ESTADISTICAS	RUIZ ANGELA	11218975	540840 AIC
61	53	0 TECNICO	AUXILIAR ESTADISTICAS	LESANO ALFREDO	11361520	81724 TIE
62	54	0 TECNICO	AUXILIAR ESTADISTICAS	CEAS DE ESPINOZA ELISA	20660062	562110 TIC
63	54	9 PROFESORA	GERENTE ADMINISTRATIVO	MONTENEGRO RAQUEL	13323856	540820 AID
64	55	0 ADMINISTRATIVO	AUXILIAR ADMINISTRATIVO	MONTENEGRO RAQUEL	13323856	540820 AID
65	6	10 JEFE DE SECTOR	JEFE DE SECTOR REG. ADMINISTRATIVOS Y RECURSOS FINANCI.	YAGUATE	0	0
66	6	11 JEFE DE SECTOR	JEFE DE SECTOR DE SERV. GUALES, TRANSPORTE Y COMUNICACION	ACHERO RAMON DEL VALLE	16622724	729814 MID
67	56	6 ADMINISTRATIVO	AUXILIAR ADMINISTRATIVO	AGILES ALBA DEL VALLE	10749882	543214 AIC
68	57	0 ADMINISTRATIVO	AUXILIAR ADMINISTRATIVO	SALVADORA PATRICIA LILIANA	13845014	90464 AID
69	58	0 ADMINISTRATIVO	AUXILIAR ADMINISTRATIVO	SARACHO LAURA ALICIA	12843369	540710 AID
70	59	0 MANTENIMIENTO	CHEFER	VALENTIA DANIEL ESTEBAN	12140190	90424 MIC
71	60	0 MANTENIMIENTO	CHEFER	INVARADO RAUL FORTUNATO	12860043	90374 MIC
72	61	0 MANTENIMIENTO	CHEFER	CAMPES ANIBAL DELFIN	11268005	540780 MID
73	62	0 MANTENIMIENTO	CHEFER	ACHERO RAMON DEL VALLE	16622724	729814 MID
74	63	0 MANTENIMIENTO	MUCAMA	OLIVA IRMA ELISA	14747153	540790 MID
75	64	0 MANTENIMIENTO	MUCAMA	CANESA DE LOPEZ ANA	5962635	116484 MIC
76	65	0 MANTENIMIENTO	MUCAMA	CONTIERRAS BIRIANA	5352970	118814 MID
77	65	0 MANTENIMIENTO	MUCAMA	LOPEZ ISABEL CLARISA	10749845	545870 MIC
78	67	0 MANTENIMIENTO	MUCAMA	ORTIZ HAZEL ENCARNACION	12448911	31070 MIC
79	68	0 MANTENIMIENTO	MUCAMA	ROLDAN DE LUMIF MARTA	13674369	118804 MIC
80	69	0 MANTENIMIENTO	MUCAMA	TAMBEZ DE CAMPOS MARTA ELIZABETH	13334668	90354 MID
81	71	0 MANTENIMIENTO	MUCAMA	ALCAZAR MELITA DALINDA	10007560	543890 MID
82	71	0 MANTENIMIENTO	MUCAMA	CRUZ IRMA MARINA	11152113	540620 MID
83	72	0 MANTENIMIENTO	MUCAMA	ORRERA JUANA ROSA	13323979	540730 MID
84	73	0 MANTENIMIENTO	MUCAMA	JAYNE MARTA CRISTINA	10007552	540750 MID
85	74	0 MANTENIMIENTO	MUCAMA	SALDOS MARTIN RICARDO	16414858	94624 MIC
86	75	0 MANTENIMIENTO	MUCAMA	CAMPES ELACIO ATILANO	8172335	540690 MID
87	76	0 TECNICO	RAUDOPERADOR	STELLA JUDGE ARIANAH	17662687	540610 MID
88	77	0 TECNICO	RAUDOPERADOR	APARICIO GERARDO SALVADOR	14402769	542100 MID
89	78	0 TECNICO	RAUDOPERADOR	ESPINOZA SERGIO RAFAEL	21318616	54217 TID
90	79	0 TECNICO	RAUDOPERADOR	ARANDIA ARMANDA	2333593	540740 MID
91	81	0 MANTENIMIENTO	LANABARRA	MEDIDA DE CARRAZAN SALOME	12448846	54065 MID
92	82	0 MANTENIMIENTO	MECANICO	FERNANDEZ OSVALDO	10006160	33610 MIC
93	83	0 MANTENIMIENTO	MECANICO	SHINEBARRA RAMON ROBERTO	12849329	30657 MIC

TOTAL DE CARGOS : 82
TOTAL DE FUNCIONES : 11



[Handwritten signatures and marks]

423

ES COPIA



DECRETO N° 1034

RINA R. DE TORRES
Numeración Gral. Leyes y Decretos
Secretaría Gral. de la Gobernación

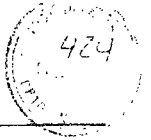

DECRETO N° 1034

ES COPIA

Eduardo
RINA R. DE TORRES
Numeración Gral. Leyes y Decretos
Secretaría Gral. de la Gobernación

MINISTERIO DE SALUD PUBLICA

AREA OPERATIVA XXXI
HOSPITAL HIPOLITO IRIGOYEN

CONSEJO DE ADMINISTRACION
HOSP DE REFERENCIA - ADMINIST.
PROFESIONAL - REPRESENT. C.A.S.

REFORMA HOSPITALARIA Y
CONTROL DE GESTION
(REFHOGES)
- ADMINIST / FINANCI.
- PERSONAL
- DOC. E INVESTIGACION
- EVALUACION

C.A.S.

GERENCIA

GERENCIA DE ATENCION DE LAS PERSONAS

GERENCIA SANITARIA

GERENCIA ADMINISTRATIVA

SECTOR

PROGRAMA

- MEDICINA GRAL Y FAMILIAR
- ODONTOLOGIA
- ENFERMERIA
- LABORATORIO
- SUPERVISION INTERMEDIA (11)

- PROGRAMA DE SALUD COMUNITARIA Y AMBIENT
- PROGRAMA DE EPIDEMIOLOGIA Y ESTADISTICA

- CONTRATOS Y CONVENIOS
- REGISTROS Y ADMINISTR
- MAINTENIMIENTO
- SERVICIOS GENERALES
- RECURSOS Y ADMINSTR. FINANCI

[Handwritten signatures and scribbles at the bottom of the page]

425

ES. COPIA

DECRETO N° 1034

A N E X O II

Edelberto
RINA R. DE TORRES
Numeración Gral. Leyes y Decretos
Secretaría Gral. de la Gobernación



AREA OPERATIVA N° XXXI
HIPOLITO YRIGOYEN

PLANTA DE CARGOS

GERENCIA GENERAL Nivel Gerencia
1 Gerente General
5 Disponibilidad Permanente tipo A
1 Función Jerárquica

GERENCIA DE ATENCION DE LAS PERSONAS Nivel Programa
1 Gerente
Sector Medicina General y Familiar: 5 Profesionales Asistentes Médicos
Sector Odontología: 2 Profesionales Asistentes Odontólogos 2 Auxiliares de Odontología
Sector Enfermería: 1 Jefe de Sector de Enfermería 1 Enfermero Universitario 1 Enfermera Profesional 7 Auxiliares de Enfermería
Sector Supervisión Intermedia: 2 Supervisores Intermedios (Jefes de Sector) 14 Agentes Sanitarios
4 Funciones Jerárquicas 32 Cargos

SECRETARÍA
07

426

ES COPIA

DECRETO N° 1034

Rina R. de Torres
RINA R. DE TORRES
Numeración Gral. Leyes y Decretos
Secretaría Gral. de la Gobernación



GERENCIA SANITARIA Nivel Programa	
1 Gerente	
1 Auxiliar Administrativo	
1 Función Jerárquica	
1 Cargo	

GERENCIA ADMINISTRATIVA Nivel Programa	
1 Gerente	
1 Jefe de Sector Mantenimiento y Servicios Generales	
1 Auxiliar Administrativo	
1 Chofer	
2 Mucamas	
2 Funciones Jerárquicas	
4 Cargos	



RESUMEN GENERAL

FUNCION JERARQUICA	No
- Gerencia General (Nivel Gerencia)	1
- Gerencia (Nivel programa)	3
- Sector	4
TOTAL	8

CARGOS	37
---------------	-----------

[Handwritten signatures and scribbles]

6 14 HOSPITAL HIPOLITO YRIGOYEN-A.O. XXXI

NR. ORDEN UBICACION ESCALAFONARIA DENOMINACION
SEC. CARGO FUNC.



D. HRS. APELLIDOS Y NOMBRES
: CUI.

1	0	1	GERENCIA GENERAL	SOSA NITANDOR	14032003	818149	PSE
2	0	2	PROGRAMA	VACANTE	0	0	0
3	1	0	PROFESIONAL ASISTENTE	SOSA NITANDOR	14032003	818149	PSE
4	2	0	PROFESIONAL ASISTENTE	FERNANDEZ CASON JUAN CARLOS	18745491	150444	PSE
5	3	0	PROFESIONAL ASISTENTE	GONZALEZ PABLO MARTIN	21081955	208623	PSE
6	4	0	PROFESIONAL ASISTENTE	MARTINEZ SARRA EDUARDO	11974976	194672	PSE
7	5	0	PROFESIONAL ASISTENTE	VACANTE	0	0	0
8	6	0	ODONTOLOGA	ABDALA DE LEMIR CLAUDIA N.	10586678	541506	PSE
9	7	0	ODONTOLOGA	MASES RAHEL AIDA	17480307	173470	PSE
10	8	0	TECNICO	VILLACORBA DE TABOYA OLIVIA	4504945	818539	TTE
11	9	0	TECNICO	RUJAS DE PALACIOS CARMEN EMANUELLIM	17914339	549010	TTE
12	0	3	JEFE DE SECTOR	ROMANO MIDIA ETELVINA	11594947	723894	EZF
13	0	0	ENFERMERA	ROMANO MIDIA ETELVINA	11594947	723894	EZF
14	11	0	ENFERMERA	GALLARDO JURJE ANTONIO	12417909	53206	EZF
15	12	0	ENFERMERA	AQUINO DE JIMENEZ, YOLANDA ESTER	13363389	721327	EZF
16	13	0	ENFERMERA	RIAZ MERCEDES	11844020	723904	EZF
17	14	0	ENFERMERA	REDINA, ROSA YOLANDA	11320032	723914	EZF
18	15	0	ENFERMERA	PARTIMONTI DE FLORES, GEORGINA ISABEL	14587419	723924	EZF
19	16	0	ENFERMERA	RUIZ, AMELIA	13565268	110399	EZF
20	17	0	ENFERMERA	FERNANDEZ, JUAN MIGUEL	8144544	854100	EZF
21	18	0	ENFERMERA	APARICIO, JUAN ALBERTO	10007133	551758	EZF
22	0	4	JEFE DE SECTOR	VACANTE	0	0	0
23	0	5	JEFE DE SECTOR	VACANTE	0	0	0
24	19	0	TECNICO	LEMA DE SORICO, JANNA CAJETANA	16725595	868134	TTE
25	20	0	TECNICO	LEMA DE SORICO, MANUEL ANTONIO	16861112	872744	TTE
26	21	0	TECNICO	REDINA, MARCEL ANTONIO	11843838	990544	TTE
27	22	0	TECNICO	RODRIGO DE TUDD, MONICA KELLY	14977309	827754	TTE
28	23	0	TECNICO	TORRES, OLGA ALICIA	11099903	723374	TTE
29	24	0	TECNICO	ALVAREZ, EDUARDO ANTONIO	16750599	120794	TTE
30	25	0	TECNICO	ISASHENDI, MERCEDES ASUNCION	16750533	827724	TTE
31	26	0	TECNICO	ISASHENDI DE ZAMBORANO, AMANDA DEL C.	13105488	86794	TTE
32	27	0	TECNICO	TABARA DE ROSALES, ANTONIA LEONIDAS	18445171	120764	TTE
33	28	0	TECNICO	ONTIÑEZOS DE BARRIDUEVO, LILLIANA	18270864	120764	TTE
34	29	0	TECNICO	RODRIGUEZ DE PAZ, FLORENDA	4504890	808334	TTE
35	30	0	TECNICO	TINTILAY DE GARCIA, HILDA LEONOR	16466106	623634	TTE
36	31	0	TECNICO	CAJAL DE SALINAS, CARMEN LILLIANA	13507988	725444	TTE
37	32	0	TECNICO	RUIZ, HORTENCIA SOCORRO	16780449	837794	TTE
38	0	6	PROGRAMA	VACANTE	0	0	0
39	33	0	ADMINISTRATIVO	DIAZ DE CORREA, CRISTINA MABEL	16334045	95402	ADN
40	0	7	PROGRAMA	TORRES, ROBERTO MARTIN	16735576	120367	ADN
41	0	8	JEFE DE SECTOR	VACANTE	0	0	0
42	34	0	ADMINISTRATIVO	TORRES, ROBERTO MARTIN	16735576	120367	ADN
43	35	0	MANTENIMIENTO	VACANTE	0	0	0
44	36	0	MANTENIMIENTO	TUDD, MAGDALENA	11843975	546130	MID
45	37	0	MANTENIMIENTO	LOPEZ, MARIA LUCIA	6150493	823184	MIE

TOTAL DE CARGOS : 37
TOTAL DE FUNCIONES : 8

427

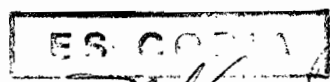

RINA R. DE TORRES
Numeración Grai. Leyes y Decretos
Secretaria Grai. de la Gobernación



SECRETO N° 1034

428

ES COPIA

RINA R. DE TORRES
Numeración Gral. Leyes y Decretos
Secretaría Gral. de la Gobernación



ANEXO I

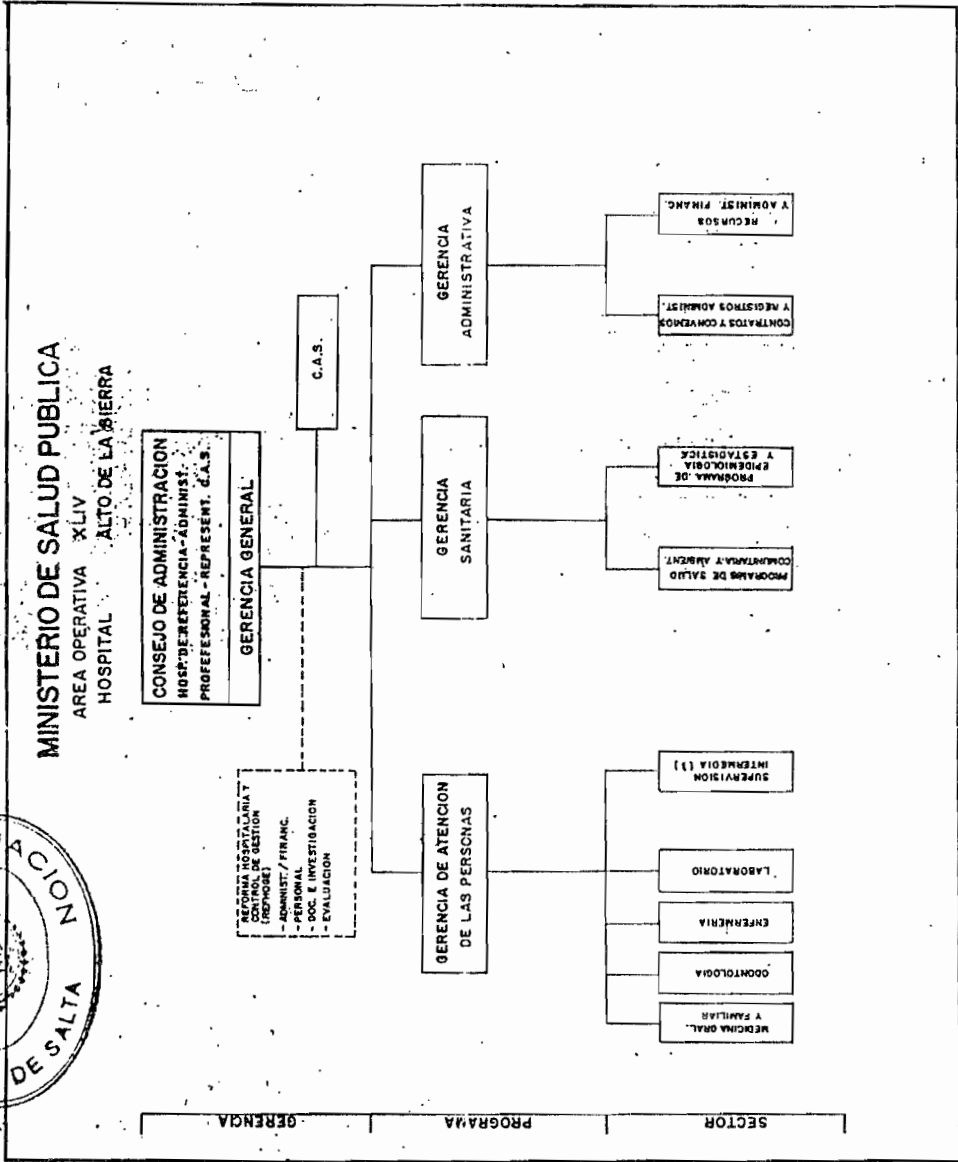
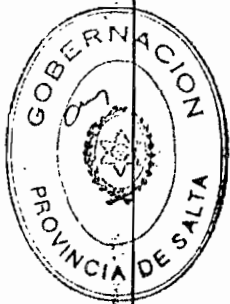

[Handwritten signatures and scribbles]



A N E X O II
AREA OPERATIVA N° XLIV
ALTO DE LA SIERRA
PLANTA DE CARGOS



Rina B. de Torres
RINA B. DE TORRES
Numeración Gral. Leyes y Decretos
Secretaría Gral. de la Gobernación

GERENCIA GENERAL Nivel Gerencia
1 Gerente General
2 Disponibilidad Permanente tipo A
2 Disponibilidad Permanente tipo B
1 Función Jerárquica

GERENCIA DE ATENCION DE LAS PERSONAS Nivel Programa
1 Gerente
Sector Medicina General y Familiar: 2 Profesionales Asistentes Médicos
Sector Odontología: 1 Profesional Asistente Odontólogo
Sector Enfermería: 1 Jefe de Sector de Enfermería 1 Enfermero Profesional 7 Auxiliares de Enfermería
Sector de Laboratorio: 1 Profesional Asistente Bioquímico
Sector Supervisión Intermedia: 1 Supervisor Intermedio (Jefe de Sector) 5 Agentes Sanitarios
3 Funciones Jerárquicas 17 Cargos

DECRETO N° 1034

430

ES COP

Rina R. de Torres
RINA R. DE TORRES
Numeración Gral. Leyes y Decretos
Secretaría Gral. de la Gobernación



GERENCIA SANITARIA
Sin Cargos

GERENCIA ADMINISTRATIVA Nivel Programa
1 Gerente 1 Auxiliar Administrativo 2 Choferes 2 Mucamas 1 Cocinera
1 Función Jerárquica 6 Cargos

RESUMEN GENERAL

FUNCION JERARQUICA	No
- Gerencia General (Nivel Gerencia)	1
- Gerencia (Nivel Programa)	2
- Sector	2
TOTAL	5

CARGOS	23
--------	----

ES COPIA

DECRETO N° 1034

RINA R. DE TORRES
Numeración Gral. Leyes y Decretos
Secretaría Gral. de la Gobernación



6.48 HOSPITAL ALTO DE LA SIERRA C. O. 44

ABO. ORDEN ORDEN UBICACION ESCALAFONARIA DENOMINACION
SEC. GRUPO FUNC.

C.U.I.L.L. LEGADO ASO

P. RES. APELLIDOS Y NOMBRES
I. GRU.

Nº	GRUPO	FUNCION	RES.	APELLIDOS Y NOMBRES	C.U.I.L.L.	LEGADO ASO
1	0	1	0	GERENTE GENERAL	708609	98629 FS
2	0	2	0	PROFESIONARIA	0	0
3	1	0	0	PROFESIONAL MEDICO ASISTENTE	708609	22840 FS
4	2	3	0	PROFESIONAL ASISTENTE MEDICO	0	0
5	3	0	0	ODONTOLOGO	1732748	13327 F3R
6	0	1	0	JEFE DE SECTOR	0	0
7	4	0	0	ENFERMERA PROFESIONAL	10382145	97425 E2S
8	5	0	0	ENFERMERA AUX.	18117851	178331 E1A
9	6	0	0	ENFERMERA AUX.	12923228	191840 E1A
10	7	0	0	ENFERMERA AUX.	16987161	241671 E1D
11	8	0	0	ENFERMERA AUX.	18274431	241694 E1D
12	9	0	0	ENFERMERA AUX.	16150985	226510 E1F
13	10	0	0	ENFERMERA AUX.	14917725	246824 E1E
14	11	0	0	ENFERMERA AUX.	1462272	207079 E1A
15	12	0	0	PROFESIONAL	14901534	177140 F3A
16	0	4	0	JEFE DE SECTOR	0	0
17	0	4	0	JEFE DE SECTOR SUPERVISOR INTERMEDIO	1034288	270894 F1M
18	0	6	0	TECNICO	0	0
19	0	6	0	TECNICO	0	0
20	0	6	0	TECNICO	0	0
21	0	6	0	TECNICO	0	0
22	0	6	0	TECNICO	0	0
23	0	5	0	PROGRAMA	0	0
24	0	3	0	ADMINISTRATIVO	0	0
25	0	3	0	ADMINISTRATIVO	0	0
26	0	3	0	ADMINISTRATIVO	0	0
27	0	3	0	ADMINISTRATIVO	0	0
28	0	3	0	ADMINISTRATIVO	0	0
29	0	3	0	ADMINISTRATIVO	0	0
30	0	3	0	ADMINISTRATIVO	0	0
31	0	3	0	ADMINISTRATIVO	0	0
32	0	3	0	ADMINISTRATIVO	0	0
33	0	3	0	ADMINISTRATIVO	0	0
34	0	3	0	ADMINISTRATIVO	0	0
35	0	3	0	ADMINISTRATIVO	0	0
36	0	3	0	ADMINISTRATIVO	0	0
37	0	3	0	ADMINISTRATIVO	0	0
38	0	3	0	ADMINISTRATIVO	0	0
39	0	3	0	ADMINISTRATIVO	0	0
40	0	3	0	ADMINISTRATIVO	0	0
41	0	3	0	ADMINISTRATIVO	0	0
42	0	3	0	ADMINISTRATIVO	0	0
43	0	3	0	ADMINISTRATIVO	0	0
44	0	3	0	ADMINISTRATIVO	0	0
45	0	3	0	ADMINISTRATIVO	0	0
46	0	3	0	ADMINISTRATIVO	0	0
47	0	3	0	ADMINISTRATIVO	0	0
48	0	3	0	ADMINISTRATIVO	0	0
49	0	3	0	ADMINISTRATIVO	0	0
50	0	3	0	ADMINISTRATIVO	0	0
51	0	3	0	ADMINISTRATIVO	0	0
52	0	3	0	ADMINISTRATIVO	0	0
53	0	3	0	ADMINISTRATIVO	0	0
54	0	3	0	ADMINISTRATIVO	0	0
55	0	3	0	ADMINISTRATIVO	0	0
56	0	3	0	ADMINISTRATIVO	0	0
57	0	3	0	ADMINISTRATIVO	0	0
58	0	3	0	ADMINISTRATIVO	0	0
59	0	3	0	ADMINISTRATIVO	0	0
60	0	3	0	ADMINISTRATIVO	0	0
61	0	3	0	ADMINISTRATIVO	0	0
62	0	3	0	ADMINISTRATIVO	0	0
63	0	3	0	ADMINISTRATIVO	0	0
64	0	3	0	ADMINISTRATIVO	0	0
65	0	3	0	ADMINISTRATIVO	0	0
66	0	3	0	ADMINISTRATIVO	0	0
67	0	3	0	ADMINISTRATIVO	0	0
68	0	3	0	ADMINISTRATIVO	0	0
69	0	3	0	ADMINISTRATIVO	0	0
70	0	3	0	ADMINISTRATIVO	0	0
71	0	3	0	ADMINISTRATIVO	0	0
72	0	3	0	ADMINISTRATIVO	0	0
73	0	3	0	ADMINISTRATIVO	0	0
74	0	3	0	ADMINISTRATIVO	0	0
75	0	3	0	ADMINISTRATIVO	0	0
76	0	3	0	ADMINISTRATIVO	0	0
77	0	3	0	ADMINISTRATIVO	0	0
78	0	3	0	ADMINISTRATIVO	0	0
79	0	3	0	ADMINISTRATIVO	0	0
80	0	3	0	ADMINISTRATIVO	0	0
81	0	3	0	ADMINISTRATIVO	0	0
82	0	3	0	ADMINISTRATIVO	0	0
83	0	3	0	ADMINISTRATIVO	0	0
84	0	3	0	ADMINISTRATIVO	0	0
85	0	3	0	ADMINISTRATIVO	0	0
86	0	3	0	ADMINISTRATIVO	0	0
87	0	3	0	ADMINISTRATIVO	0	0
88	0	3	0	ADMINISTRATIVO	0	0
89	0	3	0	ADMINISTRATIVO	0	0
90	0	3	0	ADMINISTRATIVO	0	0
91	0	3	0	ADMINISTRATIVO	0	0
92	0	3	0	ADMINISTRATIVO	0	0
93	0	3	0	ADMINISTRATIVO	0	0
94	0	3	0	ADMINISTRATIVO	0	0
95	0	3	0	ADMINISTRATIVO	0	0
96	0	3	0	ADMINISTRATIVO	0	0
97	0	3	0	ADMINISTRATIVO	0	0
98	0	3	0	ADMINISTRATIVO	0	0
99	0	3	0	ADMINISTRATIVO	0	0
100	0	3	0	ADMINISTRATIVO	0	0
101	0	3	0	ADMINISTRATIVO	0	0
102	0	3	0	ADMINISTRATIVO	0	0
103	0	3	0	ADMINISTRATIVO	0	0
104	0	3	0	ADMINISTRATIVO	0	0
105	0	3	0	ADMINISTRATIVO	0	0
106	0	3	0	ADMINISTRATIVO	0	0
107	0	3	0	ADMINISTRATIVO	0	0
108	0	3	0	ADMINISTRATIVO	0	0
109	0	3	0	ADMINISTRATIVO	0	0
110	0	3	0	ADMINISTRATIVO	0	0
111	0	3	0	ADMINISTRATIVO	0	0
112	0	3	0	ADMINISTRATIVO	0	0
113	0	3	0	ADMINISTRATIVO	0	0
114	0	3	0	ADMINISTRATIVO	0	0
115	0	3	0	ADMINISTRATIVO	0	0
116	0	3	0	ADMINISTRATIVO	0	0
117	0	3	0	ADMINISTRATIVO	0	0
118	0	3	0	ADMINISTRATIVO	0	0
119	0	3	0	ADMINISTRATIVO	0	0
120	0	3	0	ADMINISTRATIVO	0	0
121	0	3	0	ADMINISTRATIVO	0	0
122	0	3	0	ADMINISTRATIVO	0	0
123	0	3	0	ADMINISTRATIVO	0	0
124	0	3	0	ADMINISTRATIVO	0	0
125	0	3	0	ADMINISTRATIVO	0	0
126	0	3	0	ADMINISTRATIVO	0	0
127	0	3	0	ADMINISTRATIVO	0	0
128	0	3	0	ADMINISTRATIVO	0	0
129	0	3	0	ADMINISTRATIVO	0	0
130	0	3	0	ADMINISTRATIVO	0	0
131	0	3	0	ADMINISTRATIVO	0	0
132	0	3	0	ADMINISTRATIVO	0	0
133	0	3	0	ADMINISTRATIVO	0	0
134	0	3	0	ADMINISTRATIVO	0	0
135	0	3	0	ADMINISTRATIVO	0	0
136	0	3	0	ADMINISTRATIVO	0	0
137	0	3	0	ADMINISTRATIVO	0	0
138	0	3	0	ADMINISTRATIVO	0	0
139	0	3	0	ADMINISTRATIVO	0	0
140	0	3	0	ADMINISTRATIVO	0	0
141	0	3	0	ADMINISTRATIVO	0	0
142	0	3	0	ADMINISTRATIVO	0	0
143	0	3	0	ADMINISTRATIVO	0	0
144	0	3	0	ADMINISTRATIVO	0	0
145	0	3	0	ADMINISTRATIVO	0	0
146	0	3	0	ADMINISTRATIVO	0	0
147	0	3	0	ADMINISTRATIVO	0	0
148	0	3	0	ADMINISTRATIVO	0	0
149	0	3	0	ADMINISTRATIVO	0	0
150	0	3	0	ADMINISTRATIVO	0	0
151	0	3	0	ADMINISTRATIVO	0	0
152	0	3	0	ADMINISTRATIVO	0	0
153	0	3	0	ADMINISTRATIVO	0	0
154	0	3	0	ADMINISTRATIVO	0	0
155	0	3	0	ADMINISTRATIVO	0	0
156	0	3	0	ADMINISTRATIVO	0	0
157	0	3	0	ADMINISTRATIVO	0	0
158	0	3	0	ADMINISTRATIVO	0	0
159	0	3	0	ADMINISTRATIVO	0	0
160	0	3	0	ADMINISTRATIVO	0	0
161	0	3	0	ADMINISTRATIVO	0	0
162	0	3	0	ADMINISTRATIVO	0	0
163	0	3	0	ADMINISTRATIVO	0	0
164	0	3	0	ADMINISTRATIVO	0	0
165	0	3	0	ADMINISTRATIVO	0	0
166	0	3	0	ADMINISTRATIVO	0	0
167	0	3	0	ADMINISTRATIVO	0	0
168	0	3	0	ADMINISTRATIVO	0	0
169	0	3	0	ADMINISTRATIVO	0	0
170	0	3	0	ADMINISTRATIVO	0	0
171	0	3	0	ADMINISTRATIVO	0	0
172	0	3	0	ADMINISTRATIVO	0	0
173	0	3	0	ADMINISTRATIVO	0	0
174	0	3	0	ADMINISTRATIVO	0	0
175	0	3	0	ADMINISTRATIVO	0	0
176	0	3	0	ADMINISTRATIVO	0	0
177	0	3	0	ADMINISTRATIVO	0	0
178	0	3	0	ADMINISTRATIVO	0	0
179	0	3	0	ADMINISTRATIVO	0	0
180	0	3	0	ADMINISTRATIVO	0	0
181	0	3	0	ADMINISTRATIVO	0	0
182	0	3	0	ADMINISTRATIVO	0	0
183	0	3	0	ADMINISTRATIVO	0	0
184	0	3	0	ADMINISTRATIVO	0	0
185	0	3	0	ADMINISTRATIVO	0	0
186	0	3	0	ADMINISTRATIVO	0	0
187	0	3	0	ADMINISTRATIVO	0	0
188	0	3	0	ADMINISTRATIVO	0	0
189	0	3	0	ADMINISTRATIVO	0	0
190	0	3	0	ADMINISTRATIVO	0	0
191	0	3	0	ADMINISTRATIVO	0	0
192	0	3	0	ADMINISTRATIVO	0	0
193	0	3	0	ADMINISTRATIVO	0	0
194	0	3	0	ADMINISTRATIVO	0	0
195	0	3	0	ADMINISTRATIVO	0	0
196	0	3	0	ADMINISTRATIVO	0	0
197	0	3	0	ADMINISTRATIVO	0	0
198	0	3	0	ADMINISTRATIVO	0	0
199	0	3	0	ADMINISTRATIVO	0	0
200	0	3	0	ADMINISTRATIVO	0	0
201	0	3	0	ADMINISTRATIVO	0	0
202	0	3	0	ADMINISTRATIVO	0	0
203	0	3	0	ADMINISTRATIVO	0	0
204	0	3	0	ADMINISTRATIVO	0	0
205	0	3	0	ADMINISTRATIVO	0	0
206	0	3	0	ADMINISTRATIVO	0	0
207	0	3	0	ADMINISTRATIVO	0	0
208	0	3	0	ADMINISTRATIVO	0	0
209	0	3	0	ADMINISTRATIVO	0	0
210	0	3	0	ADMINISTRATIVO	0	0
211	0	3	0	ADMINISTRATIVO	0	0
212	0	3	0	ADMINISTRATIVO	0	0
213	0	3	0	ADMINISTRATIVO	0	0
214	0	3	0	ADMINISTRATIVO	0	0
215	0	3	0	ADMINISTRATIVO	0	0
216	0	3	0	ADMINISTRATIVO	0	0
217	0	3	0	ADMINISTRATIVO	0	0
218	0	3	0	ADMINISTRATIVO	0	0
219	0	3	0	ADMINISTRATIVO	0	0
220	0	3	0	ADMINISTRATIVO	0	0
221	0	3	0	ADMINISTRATIVO	0	0
222	0	3	0	ADMINISTRATIVO	0	0
223	0	3	0	ADMINISTRATIVO	0	0
224	0	3	0	ADMINISTRATIVO	0	0
225	0	3	0	ADMINISTRATIVO	0	0
226	0	3	0	ADMINISTRATIVO	0	0
227	0	3	0	ADMINISTRATIVO	0	0
228	0	3	0	ADMINISTRATIVO	0	0
229	0	3	0	ADMINISTRATIVO	0	0
230	0					

DECRETO N° 1034

432

ES COPIA

Edelina
RINA D. DE TORRES
Numeración Genl. Leyes y Decretos
Secretaría Genl. de la Gobernación



MINISTERIO DE SALUD PUBLICA
PROVINCIA DE SALTA

RESUMEN GENERAL DE PLANTA DE CARGOS
ZONA SANITARIA : OESTE

AREA OPERATIVA N°	NOMBRE	FUNCION JERARQUICA	CARGOS
		N°	N°
V	SANTA VICTORIA OESTE	10	52
VI	IRUJA	8	41
X	NAZARENO	6	28
XXIV	CAPAYATE	25	108
XXV	SAN CARLOS	17	81
XXVI	HOLINOS	13	52
XXVII	GACHI	22	100
XXIX	SAN ANTONIO DE LOS COBRES	10	58
XXX	CERRILLOS	27	118
XXXI	ROSARIO DE LERMA	36	179
XXXIII	CHICOANA	9	57
XXXIV	EL CARRIL	11	71
XXXV	CORONEL HOLDES	5	30
XXXVI	LA VINA	8	26
XXXVII	GUACHIPAS	8	32
TOTAL		215	1.033



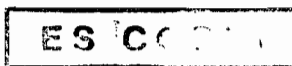

DECRETO N° 1034

RINA D. DE TOLENTINO
Numeración Gen. Ley 11.361, Decretos
Secretaría Gral. de la Gobernación

ANEXO I

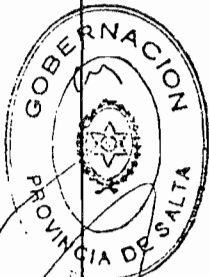
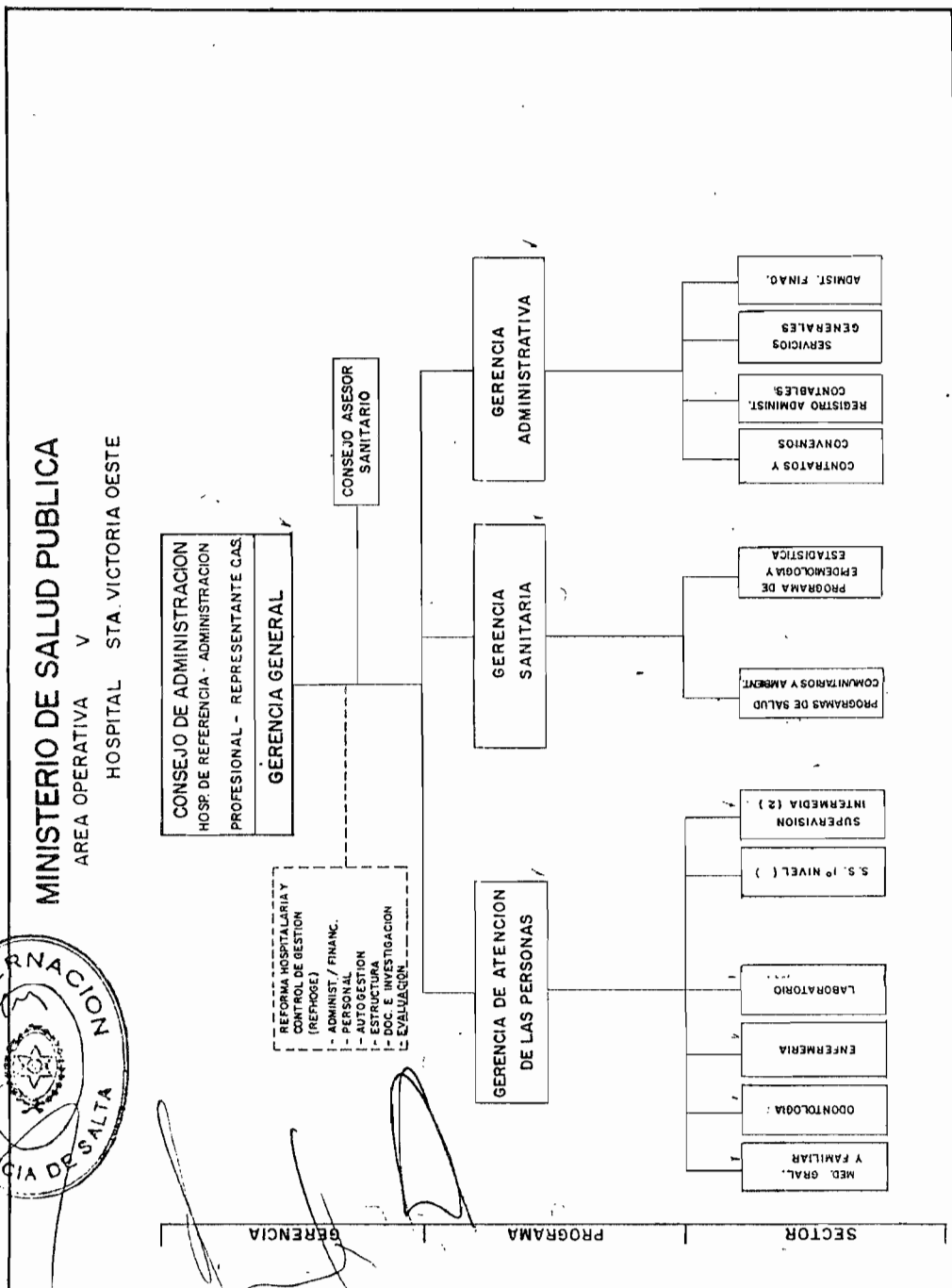

434

DECRETO N° 1034

ANEXO II
AREA OPERATIVA N° V
SANTA VICTORIA OESTE

PLANTA DE CARGOS



ES COPIA

Rina R. de Torres
RINA R. DE TORRES
Numeración de Leyes y Decretos
Secretaría Gral. de la Gobernación

GERENCIA GENERAL Nivel Gerencia
1 Gerente General
3 Disponibilidad Permanente tipo A
2 Disponibilidad Permenente tipo B
1 Función Jerárquica

GERENCIA DE ATENCION DE LAS PERSONAS Nivel Programa
1 Gerente
1 Auxiliar de Radiología
1 Radio operador
Sector Medicina General y Familiar:
1 Jefe Sector Medicina Gral. y Familiar
3 Profesionales Asistentes Médicos
Sector Odontología:
1 Jefe Sector Odontología
1 Profesional Asistente Odontólogo
1 Asistente Dental
Sector Enfermería:
1 Jefe de Sector de Enfermería
1 Enfermero Profesional
5 Auxiliares de Enfermería
Sector Laboratorio:
1 Jefe Sector Laboratorio
1 Profesional Asistente
1 Auxiliar de Laboratorio
Sector de Servicios de Salud del Primer Nivel de Atención:
10 Auxiliares de Enfermería
Sector Supervisión Intermedia:
2 Supervisores Intermedios (Jefes de Sector)
17 Agentes Sanitarios
7 Funciones Jerárquicas
42 Cargos

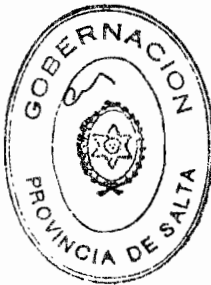

[Handwritten signatures and marks]

435

ES COPIA



DECRETO N° 1034

Rina R. de Torres
RINA R. DE TORRES
Numeración Graf. Leyes y Decretos
Secretaría Gral. de la Gobernación

GERENCIA SANITARIA
Nivel Programa

1 Gerente

1 Función Jerárquica

GERENCIA ADMINISTRATIVA
Nivel Programa

1 Gerente

1 Auxiliar Administrativo

2 Choferes

7 Personal de Servicios Generales

1 Función Jerárquica

10 Cargos



RESUMEN GENERAL

FUNCION JERARQUICA	NO
- Gerencia General (Nivel Gerencia)	1
- Gerencia (Nivel Programa)	3
- Sector	6
TOTAL	10

CARGOS	52
---------------	-----------

[Handwritten signatures and scribbles]

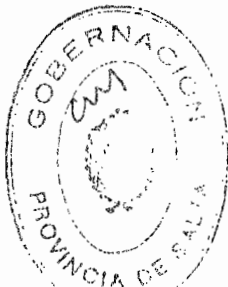

6 45 HOSPITAL DE SANTA V. DESTE A.O. V

HRD. ORDEN ORDEN UBICADOR ESCALAFONARIA DENOMINACION SEC. CARGO FUNC.

ORDEN	UBICADOR	ESCALAFONARIA	DENOMINACION	SEC.	CARGO	FUNC.	APELLIDOS Y NOMBRES	CUIL	LEGAJO	ASC.
1	0	1	GERENCIA	A			RETAMOSO FENCASSE WILSON	1297329	72650	F3E
2	1	0	PROFESIONAL	A			RETAMOSO FENCASSE WILSON	1297329	72650	F3E
3	0	2	PROGRAMA	A			ARREGUI DE R. ELENA DEL VALLE	12146289	81670	F3E
4	2	0	PROFESIONAL	A			ARREGUI DE R. ELENA DEL VALLE	12146289	81670	F3E
5	0	0	TECNICO	A			MARANT MARIA LOBOS	12027261	65034	T1H
6	4	0	TECNICO	A			MARANT MARIA LOBOS	12027261	65034	T1H
7	0	1	JEFE DE SECTOR	A			JARAMILLO CARLOS GUSTAVO	8041960	148010	T1C
8	5	0	PROFESIONAL	A			VACANTE		0	0
9	0	4	JEFE DE SECTOR	A			VACANTE		0	0
10	0	0	PROFESIONAL	B			VACANTE		0	0
11	7	0	TECNICO	B			FLORES APELLANCHA MARIA BEATRIZ	1730969	147878	F3C
12	0	5	JEFE DE SECTOR	B			FLORES APELLANCHA MARIA BEATRIZ	1730969	147878	F3C
13	0	0	ENFERMERIA	B			YACORA DE L. CRACIELA TOME	17203113	53970	T1C
14	0	0	ENFERMERIA	B			YACORA DE L. CRACIELA TOME	17203113	53970	T1C
15	10	0	ENFERMERIA	B			HERRER NORMA CLAUDY	13405885	727145	E3E
16	11	0	ENFERMERIA	B			HERRER NORMA CLAUDY	13405885	727145	E3E
17	12	0	ENFERMERIA	B			SAJUDITH BORGES NESTHO	13748925	674980	E3E
18	13	0	ENFERMERIA	B			YARGAS DE J. CLAUDY JUANA	12221974	570670	E3H
19	14	0	ENFERMERIA	B			FELICE HILARIOM	13347339	624344	E1F
20	15	0	ENFERMERIA	B			SURELIA MARINO MARINO	11757007	640534	E3H
21	16	0	ENFERMERIA	B			PELOE GEROMA SOFIA	13346999	549936	E3D
22	17	0	ENFERMERIA	B			CARMEN GUSTAVO EIL	10944111	570630	E3S
23	18	0	ENFERMERIA	B			ANILAS ANGEL	13412957	101430	E3D
24	19	0	ENFERMERIA	B			MARTINEZ AMSTACIO	10944712	570618	E3H
25	20	0	ENFERMERIA	B			LEPCIMA DE C. TINES DEL CARRER	4520483	541009	E3C
26	21	0	ENFERMERIA	B			LEPCIMA DE C. TINES DEL CARRER	10944729	570209	E3H
27	22	0	ENFERMERIA	B			TELESINA SIMON	12231835	628304	E3E
28	23	0	ENFERMERIA	B			TOLARA VICENTIO	7880407	628314	E3H
29	24	0	ENFERMERIA	B			ARCELO ELECTERIO VALENTIN	16933829	177190	E3B
30	25	0	ENFERMERIA	B			VACANTE		0	0
31	26	0	ENFERMERIA	B			VACANTE		0	0
32	27	0	ENFERMERIA	B			VACANTE		0	0
33	28	0	ENFERMERIA	B			VACANTE		0	0
34	29	0	ENFERMERIA	B			VACANTE		0	0
35	30	0	ENFERMERIA	B			VACANTE		0	0
36	31	0	ENFERMERIA	B			VACANTE		0	0
37	32	0	ENFERMERIA	B			VACANTE		0	0
38	33	0	ENFERMERIA	B			VACANTE		0	0
39	34	0	ENFERMERIA	B			VACANTE		0	0
40	35	0	ENFERMERIA	B			VACANTE		0	0
41	36	0	ENFERMERIA	B			VACANTE		0	0
42	37	0	ENFERMERIA	B			VACANTE		0	0
43	38	0	ENFERMERIA	B			VACANTE		0	0
44	39	0	ENFERMERIA	B			VACANTE		0	0
45	40	0	ENFERMERIA	B			VACANTE		0	0
46	41	0	ENFERMERIA	B			VACANTE		0	0
47	42	0	ENFERMERIA	B			VACANTE		0	0
48	43	0	ENFERMERIA	B			VACANTE		0	0
49	44	0	ENFERMERIA	B			VACANTE		0	0
50	45	0	ENFERMERIA	B			VACANTE		0	0
51	46	0	ENFERMERIA	B			VACANTE		0	0
52	47	0	ENFERMERIA	B			VACANTE		0	0
53	48	0	ENFERMERIA	B			VACANTE		0	0
54	49	0	ENFERMERIA	B			VACANTE		0	0
55	50	0	ENFERMERIA	B			VACANTE		0	0
56	51	0	ENFERMERIA	B			VACANTE		0	0
57	52	0	ENFERMERIA	B			VACANTE		0	0
58	53	0	ENFERMERIA	B			VACANTE		0	0
59	54	0	ENFERMERIA	B			VACANTE		0	0
60	55	0	ENFERMERIA	B			VACANTE		0	0
61	56	0	ENFERMERIA	B			VACANTE		0	0
62	57	0	ENFERMERIA	B			VACANTE		0	0
63	58	0	ENFERMERIA	B			VACANTE		0	0
64	59	0	ENFERMERIA	B			VACANTE		0	0
65	60	0	ENFERMERIA	B			VACANTE		0	0
66	61	0	ENFERMERIA	B			VACANTE		0	0
67	62	0	ENFERMERIA	B			VACANTE		0	0
68	63	0	ENFERMERIA	B			VACANTE		0	0
69	64	0	ENFERMERIA	B			VACANTE		0	0
70	65	0	ENFERMERIA	B			VACANTE		0	0
71	66	0	ENFERMERIA	B			VACANTE		0	0
72	67	0	ENFERMERIA	B			VACANTE		0	0
73	68	0	ENFERMERIA	B			VACANTE		0	0
74	69	0	ENFERMERIA	B			VACANTE		0	0
75	70	0	ENFERMERIA	B			VACANTE		0	0
76	71	0	ENFERMERIA	B			VACANTE		0	0
77	72	0	ENFERMERIA	B			VACANTE		0	0
78	73	0	ENFERMERIA	B			VACANTE		0	0
79	74	0	ENFERMERIA	B			VACANTE		0	0
80	75	0	ENFERMERIA	B			VACANTE		0	0
81	76	0	ENFERMERIA	B			VACANTE		0	0
82	77	0	ENFERMERIA	B			VACANTE		0	0
83	78	0	ENFERMERIA	B			VACANTE		0	0
84	79	0	ENFERMERIA	B			VACANTE		0	0
85	80	0	ENFERMERIA	B			VACANTE		0	0
86	81	0	ENFERMERIA	B			VACANTE		0	0
87	82	0	ENFERMERIA	B			VACANTE		0	0
88	83	0	ENFERMERIA	B			VACANTE		0	0
89	84	0	ENFERMERIA	B			VACANTE		0	0
90	85	0	ENFERMERIA	B			VACANTE		0	0
91	86	0	ENFERMERIA	B			VACANTE		0	0
92	87	0	ENFERMERIA	B			VACANTE		0	0
93	88	0	ENFERMERIA	B			VACANTE		0	0
94	89	0	ENFERMERIA	B			VACANTE		0	0
95	90	0	ENFERMERIA	B			VACANTE		0	0
96	91	0	ENFERMERIA	B			VACANTE		0	0
97	92	0	ENFERMERIA	B			VACANTE		0	0
98	93	0	ENFERMERIA	B			VACANTE		0	0
99	94	0	ENFERMERIA	B			VACANTE		0	0
100	95	0	ENFERMERIA	B			VACANTE		0	0
101	96	0	ENFERMERIA	B			VACANTE		0	0
102	97	0	ENFERMERIA	B			VACANTE		0	0
103	98	0	ENFERMERIA	B			VACANTE		0	0
104	99	0	ENFERMERIA	B			VACANTE		0	0
105	100	0	ENFERMERIA	B			VACANTE		0	0
106	101	0	ENFERMERIA	B			VACANTE		0	0
107	102	0	ENFERMERIA	B			VACANTE		0	0
108	103	0	ENFERMERIA	B			VACANTE		0	0
109	104	0	ENFERMERIA	B			VACANTE		0	0
110	105	0	ENFERMERIA	B			VACANTE		0	0
111	106	0	ENFERMERIA	B			VACANTE		0	0
112	107	0	ENFERMERIA	B			VACANTE		0	0
113	108	0	ENFERMERIA	B			VACANTE		0	0
114	109	0	ENFERMERIA	B			VACANTE		0	0
115	110	0	ENFERMERIA	B			VACANTE		0	0
116	111	0	ENFERMERIA	B			VACANTE		0	0
117	112	0	ENFERMERIA	B			VACANTE		0	0
118	113	0	ENFERMERIA	B			VACANTE		0	0
119	114	0	ENFERMERIA	B			VACANTE		0	0
120	115	0	ENFERMERIA	B			VACANTE		0	0
121	116	0	ENFERMERIA	B			VACANTE		0	0
122	117	0	ENFERMERIA	B			VACANTE		0	0
123	118	0	ENFERMERIA	B			VACANTE		0	0
124	119	0	ENFERMERIA	B			VACANTE		0	0
125	120	0	ENFERMERIA	B			VACANTE		0	0
126	121	0	ENFERMERIA	B			VACANTE		0	0
127	122	0	ENFERMERIA	B			VACANTE		0	0
128	123	0	ENFERMERIA	B			VACANTE		0	0
129	124	0	ENFERMERIA	B			VACANTE		0	0
130	125	0	ENFERMERIA	B			VACANTE		0	0
131	126	0	ENFERMERIA	B			VACANTE		0	0
132	127	0	ENFERMERIA	B			VACANTE		0	0
133	128	0	ENFERMERIA	B			VACANTE		0	0
134	129	0	ENFERMERIA	B			VACANTE		0	0
135	130	0	ENFERMERIA	B			VACANTE		0	0
136	131	0	ENFERMERIA	B			VACANTE		0	0
137	132	0	ENFERMERIA	B			VACANTE		0	0
138	133	0	ENFERMERIA	B			VACANTE		0	0
139	134	0	ENFERMERIA	B			VACANTE		0	0
140	135	0	ENFERMERIA	B			VACANTE		0	0
141	136	0	ENFERMERIA	B			VACANTE		0	0
142	137	0	ENFERMERIA	B			VACANTE		0	0
143	138	0	ENFERMERIA	B			VACANTE		0	0
144	139	0	ENFERMERIA	B			VACANTE		0	0
145	140	0	ENFERMERIA	B			VACANTE		0	0
146	141	0	ENFERMERIA	B			VACANTE		0	0
147	142	0	ENFERMERIA	B			VACANTE		0	0
148	143	0	ENFERMERIA	B			VACANTE		0	0
149	144	0	ENFERMERIA	B			VACANTE		0	0
150	145	0	ENFERMERIA	B			VACANTE		0	0
151	146	0	ENFERMERIA	B			VACANTE		0	0
152	147	0	ENFERMERIA	B			VACANTE		0	0
153	148	0	ENFERMERIA	B			VACANTE		0	0
154	149	0	ENFERMERIA	B			VACANTE		0	0
155	150	0	ENFERMERIA	B			VACANTE		0	0
156	151	0	ENFERMERIA	B			VACANTE		0	0
157	152	0	ENFERMERIA	B			VACANTE		0	0
158	153	0	ENFERMERIA	B			VACANTE		0	0
159	154	0	ENFERMERIA	B			VACANTE		0	0
160	155	0	ENFERMERIA	B			VACANTE		0	0
161	156	0	ENFERMERIA	B			VACANTE		0	0
162	157	0	ENFERMERIA	B			VACANTE		0	0
163	158	0	ENFERMERIA	B			VACANTE		0	0
164	159	0								

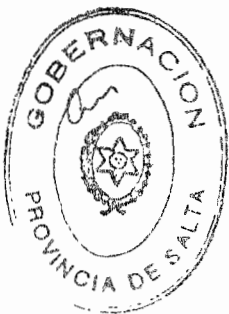

N.º 45 HOSPITAL DE SANTA V. OESTE A.O. V

N.º		DESCRIPCIÓN DE LA CATEGORÍA		DENOMINACIÓN		C.U.I.L. LEGADO ASC	
1.º	2.º	3.º	4.º	5.º	6.º	7.º	8.º
43	C	ADMINISTRATIVO	GERENTE ADMINISTRATIVO			13761205	13410 AIT
44	C	MANTENIMIENTO	AUX. ADMINISTRATIVO			13761205	13410 AID
45	O	MANTENIMIENTO	MANTENIMIENTO			16566374	828144 AIE
46	O	MANTENIMIENTO	MANTENIMIENTO			16943889	540950 AIC
47	O	MANTENIMIENTO	CHOFER			16259415	823687 AIE
48	O	MANTENIMIENTO	CADRES			12731840	861704 AIF
49	O	MANTENIMIENTO	MANTENIMIENTO			16280668	731074 AIE
50	O	MANTENIMIENTO	MANTENIMIENTO			14468839	662854 AIF
51	O	MANTENIMIENTO	MANTENIMIENTO			14468830	506970 AIE
52	O	MANTENIMIENTO	MANTENIMIENTO			16665273	529788 AIE
53	O	MANTENIMIENTO	MANTENIMIENTO			17783343	13433 AIC

TOTAL DE CATEGORÍAS : 52
TOTAL DE FUNCIONARIOS : 10

437

ES COPIA

Edición
RINA R. DE TORRES
Numeración Gral. Leyes y Decretos
Secretaría Gral. de la Gobernación



[Handwritten signature]

ES COPIA

Rina R. de Torres

RINA R. DE TORRES
Numeración Gral. Leyes y Decretos
Secretaría Gral. de la Gobernación

DECRETO N.º 1034

A N E X O I

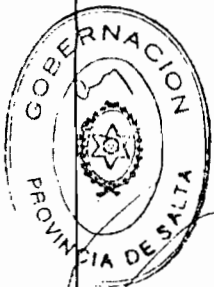
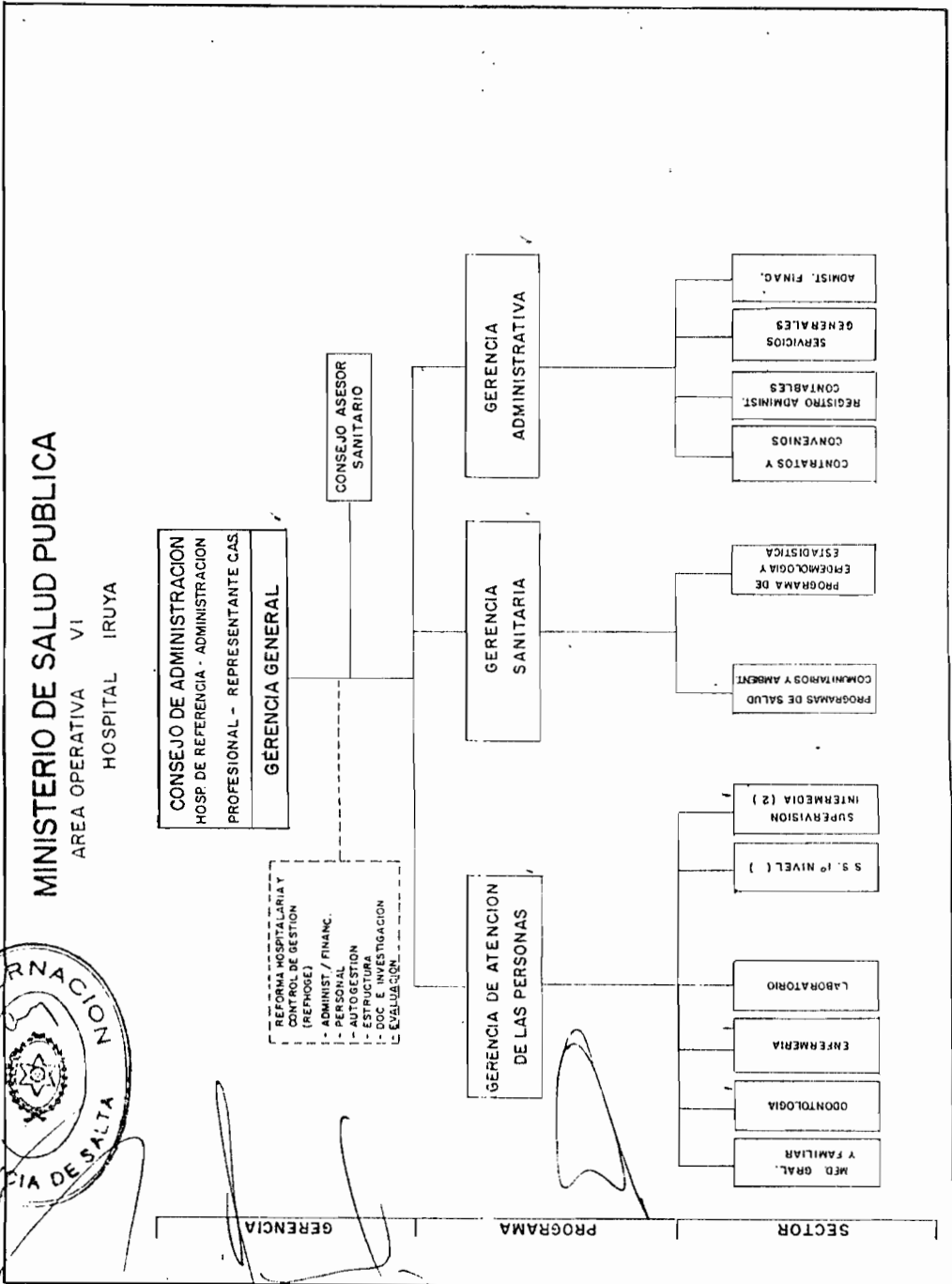

439

ES COPIA

DECRETO N° 1034

Rina R. de Torres
RINA R. DE TORRES
Numeración Graf. Leyes y Decretos
Secretaría Gral. de la Gobernación

A N E X O II

AREA OPERATIVA N° VI
IRUYA

PLANTA DE CARGOS

GERENCIA GENERAL Nivel Gerencia	
1	Gerente General
3	Disponibilidad Permanente tipo A
2	Disponibilidad Permanente tipo B
1	Disponibilidad Permanente tipo C
1	Función Jerárquica

GERENCIA DE ATENCION DE LAS PERSONAS Nivel Programa	
1	Gerente
1	Profesional Asistente Lic.en Nutrición
Sector Medicina General y Familiar:	
2	Profesionales Asistentes Médicos
Sector Odontología:	
1	Jefe de Sector Odontología
1	Profesional Odontólogo
Sector Enfermería:	
1	Jefe de Sector de Enfermería
1	Enfermero Profesional
8	Auxiliares de Enfermería
Sector Laboratorio:	
1	Profesional Asistente Bioquímico
Sector de Servicios de Salud del Primer Nivel de Atención:	
1	Enfermero Profesional
10	Auxiliares de Enfermería
Sector Supervisión Intermedia:	
2	Supervisores Intermedios (Jefes de Sector)
9	Agentes Sanitarios
5	Funciones Jerárquicas
34	Cargos



[Handwritten signatures and scribbles at the bottom of the page]

DECRETO N° 1034

ES COPIA

Rina R. de Torres
RINA R. DE TORRES
Numeración Gral. Leyes y Decretos
Secretaría Gral. de la Gobernación



GERENCIA SANITARIA Nivel Programa
1 Gerente
1 Función Jerárquica

GERENCIA ADMINISTRATIVA Nivel Programa
1 Gerente 1 Auxiliar Administrativo 2 Choferes 3 Mucamas 1 Peón de Patio
1 Función Jerárquica 7 Cargos



RESUMEN GENERAL

FUNCION JERARQUICA	Nº
- Gerencia General (Nivel Gerencia)	1
- Gerencia (Nivel Programa)	3
- Sector	4
TOTAL	8

CARGOS	41
--------	----

[Handwritten signatures]

442

ES COPIA

FRAN R. DE TORRES
Numeración Graf. Leyes y Decretos
Secretaría Gral. de la Gobernación

DECRETO Nº 1034

ANEXO I

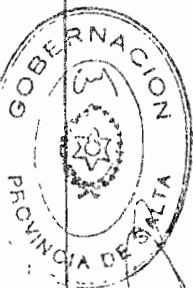
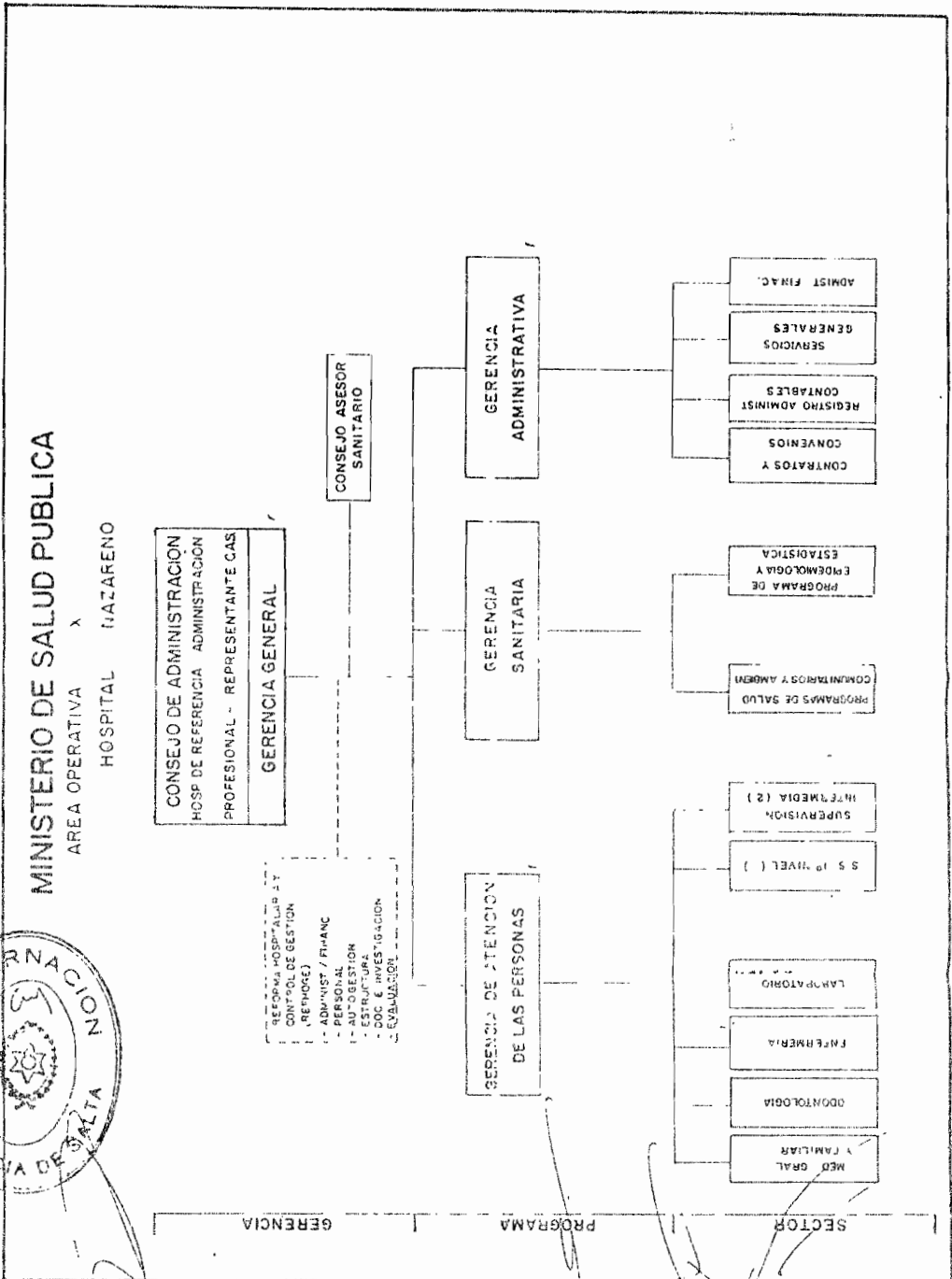

DECRETO N° 1034

443

ES COPIA

Edith
TRINA R. DE TORRES
Numeración Gral. Leyes y Decretos
Secretaría Gral. de la Gobernación



A N E X O I I

AREA OPERATIVA N° X
NAZARENO

PLANTA DE CARGOS

GERENCIA GENERAL Nivel Gerencia
1 Gerente General
2 Disponibilidad Permanente tipo A
2 Disponibilidad Permanente tipo B
1 Función Jerárquica

GERENCIA DE ATENCION DE LAS PERSONAS Nivel Programa
1 Gerente
Sector Medicina General y Familiar: 2 Profesionales Asistentes Médicos
Sector Odontología: 1 Profesional Asistente Odontólogo
Sector Enfermería: 1 Jefe de Sector de Enfermería 1 Enfermero Profesional 5 Auxiliares de Enfermería
Sector Laboratorio: 1 Profesional Asistente Bioquímico
Sector de Servicios de Salud del Primer Nivel de Atención: 2 Auxiliares de Enfermería
Sector Supervisión Intermedia: 2 Supervisores Intermedios (Jefes de Sector) 10 Agentes Sanitarios
4 Funciones Jerárquicas 22 Cargos



[Handwritten signature]

DECRETO Nº 1034

444

ES COPIA

Rina R. de Torres
RINA R. DE TORRES
Numeración Gral. Leyes y Decretos
Secretaría Gral. de la Gobernación



GERENCIA SANITARIA Nivel Programa
Sin Cargos

GERENCIA ADMINISTRATIVA Nivel Programa
1 Gerente 1 Auxiliar Administrativo 2 Choferes 2 Mucamas 1 Transportista
1 Función Jerárquica 6 Cargos



RESUMEN GENERAL

FUNCION JERARQUICA	NO.
- Gerencia General (Nivel Gerencia)	1
- Gerencia (Nivel Programa)	2
- Jefe de Sector	3
TOTAL	6

CARGOS	28
---------------	-----------

[Handwritten signatures and scribbles]

6 47 HOSPITAL DE MAZARENO - A.O. X

HOD. GENEN ORDEN UBICACION ESCALAFONARIA DENOMINACION

SEC. CARGO FUNC.

1	0	1	GERENTE GENERAL
2	0	2	ASISTENTE DE ATENCION DE LAS PERSONAS
3	1	0	PROFESIONAL
4	2	0	PROFESIONAL
5	3	0	PROFESIONAL
6	0	7	JEFE DE SECTOR
7	4	0	ENFERMERIA
8	5	0	ENFERMERIA
9	6	0	ENFERMERIA
10	7	0	ENFERMERIA
11	8	0	ENFERMERIA
12	9	0	PROFESIONAL
13	10	0	ENFERMERIA
14	11	0	SECTOR DE SERV. DE SALUD
15	12	0	ENFERMERIA
16	0	4	JEFE DE SECTOR
17	0	5	JEFE DE SECTOR
18	13	0	TECNICO
19	14	0	TECNICO
20	15	0	TECNICO
21	16	0	TECNICO
22	17	0	TECNICO
23	18	0	TECNICO
24	19	0	TECNICO
25	20	0	TECNICO
26	21	0	TECNICO
27	22	0	TECNICO
28	0	6	PROGRAMA
29	23	0	ADMINISTRATIVO
30	24	0	MANEJO DE CUENTA
31	25	0	MANEJO DE CUENTA
32	26	0	MANEJO DE CUENTA
33	27	0	MANEJO DE CUENTA
34	28	0	MANEJO DE CUENTA

TOTAL DE CARGOS : 28
TOTAL DE FUNCIONES : 6



[Handwritten signature and scribbles]

DECRETO N° 1034

445

ES COPIA

RINA R. DE TORRES
Numeración Gral. Leyes y Decretos
Secretaría Gral. de la Gobernación



1	1	16734510	207100	P2A	FLORES JORGE ENRIQUE
2	0	0	0	0	VACANTE
3	0	16734510	207100	P2A	FLORES JORGE ENRIQUE
4	0	0	0	0	VACANTE
5	0	17908597	376645	E2F	GUTIERREZ JULIO CESAR
6	0	12988507	376645	E2F	GUTIERREZ JULIO CESAR
7	0	12231846	570950	E1F	CANTINO PABLO
8	0	13455341	724324	E1E	TOLANA REPOLLO MARIANO
9	0	14119532	89594	E1C	LIZABARRA ADELFO
10	0	14733122	330300	E1A	MONCINO ARIEL ENRIQUE
11	0	0	0	0	VACANTE
12	0	14504982	87134	E1C	DE JARAMA LINO
13	0	12211107	89494	E1C	LIZABARRA ELENA
14	0	16733260	177185	E1A	ANGULO MICHEL ENRIQUE
15	0	0	0	0	VACANTE
16	0	0	0	0	VACANTE
17	0	12494722	724994	T1E	COSET SANTOS
18	0	16477868	546555	T1C	BERKEER MARTIN
19	0	8533992	570430	T1F	RUTENBERG VICTOR
20	0	6447948	169714	T1C	SHAWKI MATIVIAS
21	0	16943812	82024	T1D	MARTINEZ BARTHAO
22	0	13885380	821994	T1D	CRUZ BELARDO
23	0	14953584	110244	T1C	CAYO BELARDO
24	0	16009337	110224	T1C	COLORE ENRIQUE
25	0	17512075	546245	T1D	PAVALI VICTOR
26	0	14504979	546645	T1D	LANGUYSHAY ENRIQUE
27	0	5504040	216783	ALJ	ARIAS CLAYDS SUSANA
28	0	5504040	216783	ALJ	ARIAS CLAYDS SUSANA
29	0	18177311	539490	M1C	YAGUA LUIS CARLOS
30	0	0	0	0	VACANTE
31	0	6171170	62204	RUE	LUNA DE TOLANA ESPERINA
32	0	14504978	539710	M1C	SERAPIO DE LANGUYSHAY BALVINA
33	0	10745391	821872	R1D	SERAPIO RAMIREZ ROBERTO

ES COPIA

DECRETO N°1034

MINA R. DE TORRES
Numeración Gral. Leyes y Decretos
Secretaría Gral. de la Gobernación



MINISTERIO DE SALUD PUBLICA
AREA OPERATIVA XXIV
HOSPITAL CAFAYATE

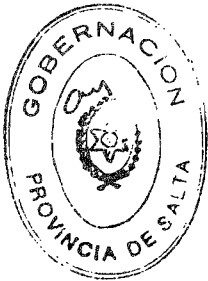

CONSEJO DE ADMINISTRACION
DIR. ZONA - ADMINISTRACION
PROFESIONAL - REPRESENTANTAS
GERENCIA GENERAL

REFORMA HOSPITALARIA Y
CONTROL DE GESTION
(REFORME)
ADM./FIN.
PERSONAL
AUTORESTORACION
ESTRUCTURA ORGANIZACION
EVALUACION

C.A.S.

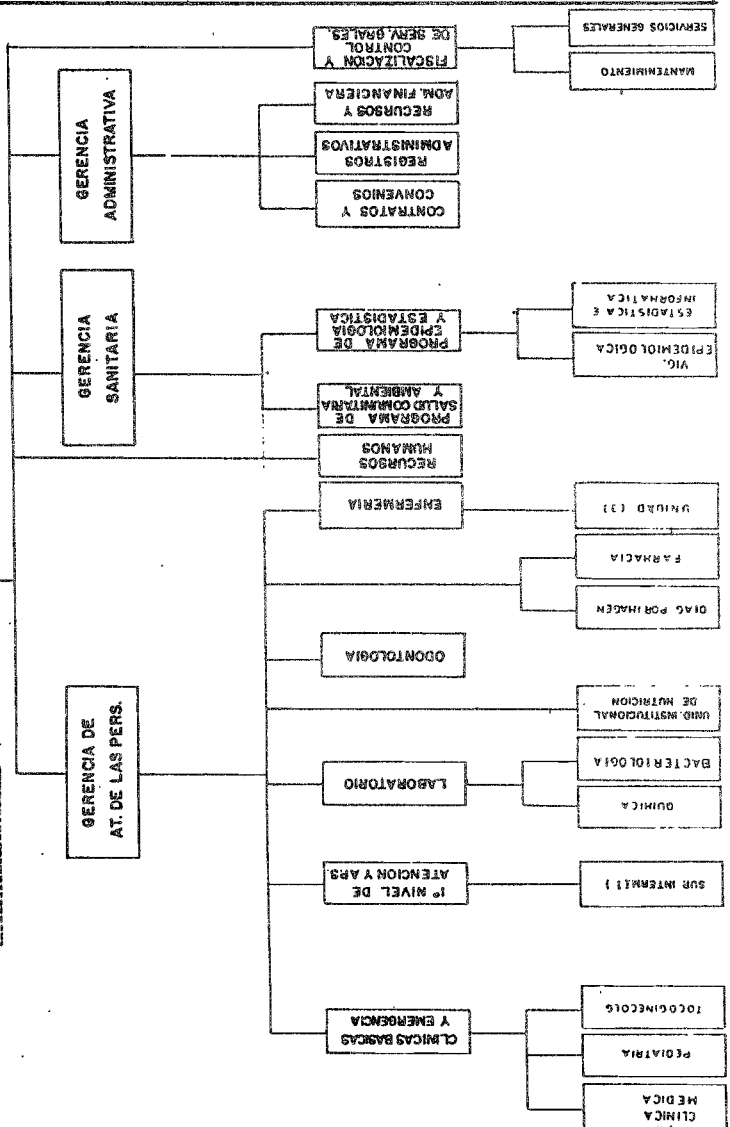

SECTOR PROGRAMA GERENCIA GERENCIA GENERAL

[Handwritten signatures and scribbles at the bottom of the page]

DECRETO Nº 1034

447

ES COPIA

Rina R. de Tores
RINA R. DE TORGES
Numeración Gral. Leyes y Decretos
Secretaría Gral. de la Gobernación



A N E X O II
AREA OPERATIVA Nº XXIV
CAFAYATE

PLANTA DE CARGOS

GERENCIA GENERAL
1 Gerente General
1 Auxiliar Administrativo
1 Capellán
3 Cargos



PROGRAMA DE RECURSOS HUMANOS
1 Auxiliar Administrativo
1 Cargo

GERENCIA DE ATENCION DE LAS PERSONAS
1 Gerente
1 Disponibilidad Permanente tipo B
1 Disponibilidad Permanente tipo C
1 Jefe de Sector Unidad Institucional de Nutrición
1 Profesional Asistente Nutricionista
2 Técnicos Radiólogos
2 Funciones Jerárquicas
3 Cargos

448

ES COPIA

DECRETO N° 1034

E. Torres
FINA R. DE TORRES
Numeración Gral. Leyes y Decretos
Secretaría Gral. de la Gobernación



PROGRAMA DE CLINICAS BASICAS Y EMERGENCIA

- 1 Jefe de Programa
 - 1 Jefe de Sector de Clínica Médica
 - 1 Jefe de Sector de Pediatría
 - 1 Jefe de Sector de Tocoginecología
 - 1 Jefe de Sector de Cirugía
 - 11 Profesionales Asistentes
 - 1.040 horas mensuales. Extensión por guardia
-
- 5 Funciones Jerárquicas
 - 11 Cargos
 - 1.040 horas de guardia

**PROGRAMA DE PRIMER NIVEL Y
ATENCION PRIMARIA DE LA SALUD**

- 1 Jefe de Programa
 - 1 Enfermero Profesional
 - 2 Auxiliares de Enfermería
 - 1 Supervisor Intermedio (Jefe de Sector)
 - 15 Agentes Sanitarios
-
- 2 Funciones Jerárquicas
 - 18 Cargos



PROGRAMA DE LABORATORIO

- 1 Jefe de Programa
 - 3 Profesionales Asistentes Bioquímicos
 - 1 Auxiliar de Laboratorio
-
- 1 Función Jerárquica
 - 4 Cargos

PROGRAMA DE ODONTOLOGIA

- 1 Jefe de Programa
 - 4 Profesionales Asistentes Odontólogos
 - 1 Asistente Dental
-
- 1 Función Jerárquica
 - 5 Cargos

449

DECRETO N° 1034

ES COPIA

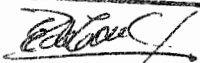
RINA R. DE TORRES
Numeración Gral. Leyes y Decretos
Secretaría Gral. de la Gobernación



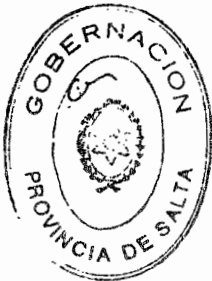

PROGRAMA DE ENFERMERIA
1 Jefe de Programa
3 Jefes de Unidad (Sector)
6 Enfermeras Profesionales
22 Auxiliares de Enfermería
4 Funciones Jerárquicas
28 Cargos

GERENCIA SANITARIA
1 Gerente
1 Auxiliar Administrativo
1 Función Jerárquica
1 Cargo



PROGRAMA DE SALUD COMUNITARIA Y AMBIENTAL
1 Jefe de Programa
2 Profesionales Asistentes Servicio Social
1 Función Jerárquica
2 Cargos

PROGRAMA DE EPIDEMIOLOGIA Y ESTADISTICA
1 Jefe de Programa
1 Auxiliar de Estadística
1 Función Jerárquica
1 Cargo

450

ES COPIA

DECRETO N° 1034

Edilberto
RINA R. DE TORRES
Numeración Gral. Leyes y Decretos
Secretaría Gral. de la Gobernación



PROGRAMA DE FISCALIZACION Y CONTROL DE SERVICIOS GENERALES
1 Jefe de Programa 1 Jefe de Sector de Mantenimiento 1 Jefe de Sector de Servicios Generales 2 Cocineras 14 Mucamas 6 Choferes 2 Peones de Patio
3 Funciones Jerárquicas 24 Cargos

GERENCIA ADMINISTRATIVA
1 Gerente 1 Jefe de Programa Contratos y Convenios 1 Jefe de Programa Registros Administrativos 1 Jefe de Programa Recursos y Administración Financiera 7 Auxiliares Administrativos
4 Funciones Jerárquicas 7 Cargos



RESUMEN GENERAL

FUNCION JERARQUICA	NO.
- Gerencia	3
- Programa	11
- Sector	11
TOTAL	25

[Handwritten signature]

CARGOS	108
---------------	------------

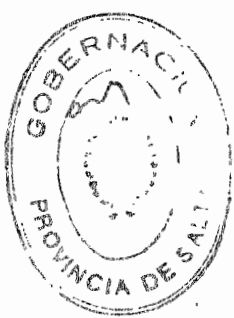

6 40 HTAL. N. SRA. DEL ROSARIO-CAFAYATE- AO XXIV

ORD. RESER. ORDEN	UBICACION ESCALAFONARIA	REINTEGRACION	D. NRS. APELLIDOS Y NOMBRES	C.U.I.L. LEGAJO ASC
SEC. CARGO FUNC.			I CUB.	
1	1	0	GERENTE GENERAL	
2	0	0	AUX. ADMINISTRATIVO	
3	0	0	CAPELLAN	
4	0	0	AUX. ADMINISTRATIVO	
5	0	0	AUX. ADMINISTRATIVO	
6	0	0	GERENTE DE ATENCION DE LAS PERSONAS	
7	0	0	GERENTE	
8	0	0	JEFE DE SECTOR UNIDAD INST. DE NUTRICION	
9	0	0	JEFE DE SECTOR	
10	0	0	PROFESIONAL	
11	0	0	TECNICO AUX. DE RADIOLOGIA	
12	0	0	TECNICO AUX. DE RADIOLOGIA	
13	0	0	JEF. DE PROGRAMA DE CLINICAS BASICAS Y EMERGENCIA	
14	0	0	JEFE SECTOR CLINICA MEDICA	
15	0	0	JEFE SECTOR TOXICOLOGIA	
16	0	0	JEFE SECTOR PEDIATRIA	
17	0	0	JEFE SECTOR CIRUGIA	
18	0	0	PROFESIONAL ASISTENTE MEDICO	
19	0	0	PROFESIONAL ASISTENTE MEDICO	
20	0	0	PROFESIONAL ASISTENTE MEDICO	
21	0	0	PROFESIONAL ASISTENTE MEDICO	
22	0	0	PROFESIONAL ASISTENTE MEDICO	
23	0	0	PROFESIONAL ASISTENTE MEDICO	
24	0	0	PROFESIONAL ASISTENTE MEDICO	
25	0	0	PROFESIONAL ASISTENTE MEDICO	
26	0	0	PROFESIONAL ASISTENTE MEDICO	
27	0	0	PROFESIONAL ASISTENTE MEDICO	
28	0	0	PROFESIONAL ASISTENTE MEDICO	
29	0	0	PROFESIONAL ASISTENTE MEDICO	
30	0	0	PROFESIONAL ASISTENTE MEDICO	
31	0	0	PROFESIONAL ASISTENTE MEDICO	
32	0	0	PROFESIONAL ASISTENTE MEDICO	
33	0	0	PROFESIONAL ASISTENTE MEDICO	
34	0	0	PROFESIONAL ASISTENTE MEDICO	
35	0	0	PROFESIONAL ASISTENTE MEDICO	
36	0	0	PROFESIONAL ASISTENTE MEDICO	
37	0	0	PROFESIONAL ASISTENTE MEDICO	
38	0	0	PROFESIONAL ASISTENTE MEDICO	
39	0	0	PROFESIONAL ASISTENTE MEDICO	
40	0	0	PROFESIONAL ASISTENTE MEDICO	
41	0	0	PROFESIONAL ASISTENTE MEDICO	
42	0	0	PROFESIONAL ASISTENTE MEDICO	
43	0	0	PROFESIONAL ASISTENTE MEDICO	
44	0	0	PROFESIONAL ASISTENTE MEDICO	
45	0	0	PROFESIONAL ASISTENTE MEDICO	
46	0	0	PROFESIONAL ASISTENTE MEDICO	
47	0	0	PROFESIONAL ASISTENTE MEDICO	
48	0	0	PROFESIONAL ASISTENTE MEDICO	
49	0	0	PROFESIONAL ASISTENTE MEDICO	
50	0	0	PROFESIONAL ASISTENTE MEDICO	
51	0	0	PROFESIONAL ASISTENTE MEDICO	

451

ES COPIA

RINA R. DE TORRES
Numeración Gral. Leyes y Decretos
Secretaría Gral. de la Gobernación



[Handwritten signatures and scribbles]



6 40 HTAL. N. SRA. DEL ROSARIO-CAFAYATE- AO XXIV

MRD. ORDEN UBICACION ESCALAFONARIA DENOMINACION
SEC. CARGO FUNC.

9 HRS. APELLIDOS Y NOMBRES/
I CUA.

C.U.I.L.L. LEGAJO ASC

52	41	0	PROFESIONAL	0	PROFESIONAL	12410750	95454	PED	WASER CARLOS ANTONIO
53	42	0	PROFESIONAL	0	PROFESIONAL	11678420	807504	PED	LESTAF EUTELIO MARCELO
54	43	0	PROFESIONAL	0	PROFESIONAL	12409847	547993	PED	ATAM JOSE HORACIO
55	44	0	PROFESIONAL	0	PROFESIONAL	5215774	274801	ELJ	DIOI JOSEFINA EMILIO
56	45	0	TECNICO	0	ASISTENTE DENTAL	16832781	83154	IZE	PARUCHI DE RITOS REMITA ROSALIA
57	0	12	PROGRAMA	0	JEFA DE PROGRAMA DE ENFERMERIA	13414242	418671	ENH	LIEDRO NORA RAFAEL
58	0	13	JEFE DE SECTOR	0	JEFE DE SECTOR UNIDAD DE ENFERMERIA	10991320	99224	E20	VILLAMAYTA TORIBIA PAULA
59	0	14	JEFE DE SECTOR	0	JEFE DE SECTOR UNIDAD DE ENFERMERIA	6437349	212111	ENH	CORONALLO DE SORICO NANCIA
60	0	15	JEFE DE SECTOR	0	JEFE DE SECTOR UNIDAD DE ENFERMERIA	16832743	22933	E2C	CRUZ DE CHORRE MARGARITA
61	46	0	ENFERMERIA	0	ENFERMERO PROFESIONAL	13414242	418671	ENH	LIEDRO NORA RAFAEL
62	47	0	ENFERMERIA	0	ENFERMERO PROFESIONAL	10991320	99224	E20	VILLAMAYTA PAULA TORIBIA
63	48	0	ENFERMERIA	0	ENFERMERO PROFESIONAL	16832743	22933	E2C	CRUZ DE CHORRE MARGARITA
64	49	0	ENFERMERIA	0	ENFERMERO PROFESIONAL	6437349	212111	ENH	CORONALLO DE SORICO NANCIA
65	50	0	ENFERMERIA	0	ENFERMERO PROFESIONAL	14294246	223335	E2L	COMORI DE GUTIERREZ URSULA SALOME
66	51	0	ENFERMERIA	0	ENFERMERO PROFESIONAL	1485437	119210	E20	DIAL CARMEN MELBA
67	52	0	ENFERMERIA	0	AUX. DE ENFERMERIA	16459644	326590	E10	ACOSTA GREGORIA
68	53	0	ENFERMERIA	0	AUX. DE ENFERMERIA	13344434	146720	E1F	CARROZO ZULENA
69	54	0	ENFERMERIA	0	AUX. DE ENFERMERIA	11282133	254751	E1A	RACIO DE ARIAS EUGENIA FORTUNATA
70	55	0	ENFERMERIA	0	AUX. DE ENFERMERIA	5327524	309921	E1A	SIEMES LIDORA MAURISIA
71	56	0	ENFERMERIA	0	AUX. DE ENFERMERIA	14330927	423070	E1G	CISNERO DE LARA MARIA ALICIA
72	57	0	ENFERMERIA	0	AUX. DE ENFERMERIA	5477233	318190	E1J	MAHARI FRANCISCA
73	58	0	ENFERMERIA	0	AUX. DE ENFERMERIA	7099364	194398	E1A	LAVARRA TERESA
74	59	0	ENFERMERIA	0	AUX. DE ENFERMERIA	13220357	625030	E1A	TARTOLAY JOSE LUIS
75	60	0	ENFERMERIA	0	AUX. DE ENFERMERIA	6473807	308331	E1A	YAPIRA DE TARTOLAY JANA
76	61	0	ENFERMERIA	0	AUX. DE ENFERMERIA	12878149	641970	E1G	ESTEBAN DE VAZQUEZ LUCRECIA
77	62	0	ENFERMERIA	0	AUX. DE ENFERMERIA	11251931	662194	E1G	HUERTAS JOAQUIN ALBERTO
78	63	0	ENFERMERIA	0	AUX. DE ENFERMERIA	13474084	814884	E1F	ESTEBAN DE LOPEZ SUSANA NOEMI
79	64	0	ENFERMERIA	0	AUX. DE ENFERMERIA	14845488	815544	E1F	GUTIERREZ DE AGUIRRE MARTA JUSTINA
80	65	0	ENFERMERIA	0	AUX. DE ENFERMERIA	83044	83044	E10	MARTINEZ DE CHOCOMAR VILMA MARTEL DEL H.
81	66	0	ENFERMERIA	0	AUX. DE ENFERMERIA	16832747	87244	E10	CRUZ RAHEL TOLAJORA
82	67	0	ENFERMERIA	0	AUX. DE ENFERMERIA	16841333	87244	E10	CAIATA DE VARGAS MARIA CRISTINA
83	68	0	ENFERMERIA	0	AUX. DE ENFERMERIA	14339948	87244	E10	TORRES RAQUEL CRACIELA
84	69	0	ENFERMERIA	0	AUX. DE ENFERMERIA	12699609	87244	E10	LLANES DE RUIROTILO NORA
85	70	0	ENFERMERIA	0	AUX. DE ENFERMERIA	12878218	87394	E10	QUINTAY DE ESCALANTE CRACIELA
86	71	0	ENFERMERIA	0	AUX. DE ENFERMERIA	16832794	86504	E10	CARRASCO DE CARRASCO ALBA TRANSGISTA
87	72	0	ENFERMERIA	0	AUX. DE ENFERMERIA	13301059	21028	E11	PALACIOS ANELIA SODORRO
88	73	0	ENFERMERIA	0	AUX. DE ENFERMERIA	1487239	19213	E10	VILLALON RUBEN EDUARDO
89	0	16	EFERENCIA	0	CEREFITE SANITARIO	12878300	81545	P1E	VILLALON RUBEN EDUARDO
90	74	0	ADMINISTRATIVO	0	AUX. ADMINISTRATIVO	17444770	828614	A2E	CHAMORE DE TORRES NURIA JESUS
91	0	17	PROGRAMA	0	JEFE DE PROGRAMA DE SALUD COMUNITARIA Y AMBIENTAL	16832896	217460	P1K	RECORDEZ DE CHALLE MARIA INES
92	75	0	PROFESIONAL	0	ASISTENTE SOCIAL	4381736	217460	P1K	RECORDEZ DE CHALLE MARIA INES
93	76	0	PROFESIONAL	0	ASISTENTE SOCIAL	4381736	217460	P1K	RECORDEZ DE CHALLE MARIA INES
94	0	18	PROGRAMA	0	JEFE DE PROGRAMA DE FISCALIZACION Y CONTROL DE SERV. GUALES.	12878138	329150	P20	DIAZ EVE JOSEFINA
95	77	0	PROGRAMA	0	JEFE DE PROGRAMA DE EPIDEMIOLOGIA Y ESTADISTICAS	13984555	67844	P20	RODRIGA AMIEL ANGEL
96	0	19	PROGRAMA	0	AUXILIAR DE ESTADISTICA	0	0	0	VACANTE
97	0	20	JEFE DE SECTOR	0	JEFE DE SECTOR MANTENIMIENTO	18252829	101004	A20	BALBOA WILMA DE ROSARIO
98	0	21	JEFE DE SECTOR	0	JEFE SECTOR SERVICIOS GENERALES	0	0	0	VACANTE
99	78	0	MANTENIMIENTO	0	COCINERO	10541412	119154	M1F	VARGAS DE CAYATA FRANCISCA SERVIANA
100	79	0	MANTENIMIENTO	0	COCINERA	5705240	21333	M1C	OCAPPO DE CAYATA TERESA LUCILA
101	80	0	MANTENIMIENTO	0	MUCHACA	6437336	495430	M1L	CAYATA DE MARTIN MARIA SODORRO
102	81	0	MANTENIMIENTO	0	MUCHACA	5890894	206310	M1L	GUTIERREZ DE VAZQUEZ ASUNCION

452

ES COPIA

RINA R. DE TORRES

Numeración Gral. Leyes y Decretos

Secretaría Gral. de la Gobernación



ES COPIA

DECRETO N° 1034

RINA R. DE TORRES
Numeración Gral. Leyes y Decretos
Secretaría Gral. de la Gobernación



4 40 HTAL. N. SRA. DEL ROSARIO-CAFAYATE- AG XXIV

PRO. BRNCH	UBICACION	ESCALA/CATEGORIA	RENTA/FUNCION	NRS.	APPELLIDOS Y NOMBRES	CUIL L. LEGADO ASC
SEC.	CARGO FUNC.			I	CIA.	
193	0	MAINTENIMIENTO	RECAMA		RODRIGUEZ VE CISENROS ALICIA	18232836
194	63	0	MAINTENIMIENTO		TAPIRA DE TORRES CELESTINA PETRONA	9779055
195	64	0	MAINTENIMIENTO		MAYA DE VILLAGRA GERONIMA	342384
196	65	0	MAINTENIMIENTO		VILLEGAS DE BUPILOK MELCHORA	4638724
197	66	0	MAINTENIMIENTO		BLAZ DE CUINCA HELINA JOSEFINA	720264
198	67	0	MAINTENIMIENTO		VILLEGAS DE BLAZ FLORA	828624
199	68	0	MAINTENIMIENTO		LIEBANO DE ROJAS RAQUEL ARGENTINA	628624
200	69	0	MAINTENIMIENTO		TORRES DE CASITIRO MARTINA	5747825
201	70	0	MAINTENIMIENTO		PARGOS DE AGUILERA MARTA	1103118
202	71	0	MAINTENIMIENTO		CANCINO DE CASITIRO LUISA HELINA	5790585
203	72	0	MAINTENIMIENTO		AGUIBIDE MARIA ESTER	1287813
204	73	0	MAINTENIMIENTO		FLORIS DE HERRERA MARLA AMELICA	1169776
205	74	0	MAINTENIMIENTO		BUZOGA JOSE LUIS	98144
206	75	0	MAINTENIMIENTO		VELAZQUEZ MIGUEL ANGEL	35258
207	76	0	MAINTENIMIENTO		BIELI JORGE MIGUEL	52894
208	77	0	MAINTENIMIENTO		LOPEZ MARIO	12140
209	78	0	MAINTENIMIENTO		CHOLE RAMON ERNESTO	82857
210	79	0	MAINTENIMIENTO		MARINI JULIO CESAR	1693474
211	80	0	MAINTENIMIENTO		BUPILOK COSME MARCO	1091315
212	81	0	MAINTENIMIENTO		MARINI CASTURO	52663
213	82	0	MAINTENIMIENTO		VACANTE	52663
214	83	0	MAINTENIMIENTO		CORREA CRACIELA SOCORRO	725828
215	84	0	MAINTENIMIENTO		ALANIS DE LUENA ELCA DEL VALLE	8174589
216	85	0	MAINTENIMIENTO		CRISTOFANI ELSA ANGELINA	0
217	86	0	MAINTENIMIENTO		CORREA CRACIELA SOCORRO	1682725
218	87	0	MAINTENIMIENTO		CRISTOFANI ELSA ANGELINA	309160
219	88	0	MAINTENIMIENTO		CRISTOFANI ELSA ANGELINA	194280
220	89	0	MAINTENIMIENTO		CRISTOFANI ELSA ANGELINA	828354
221	90	0	MAINTENIMIENTO		CRISTOFANI ELSA ANGELINA	194280
222	91	0	MAINTENIMIENTO		CRISTOFANI ELSA ANGELINA	194280
223	92	0	MAINTENIMIENTO		CRISTOFANI ELSA ANGELINA	194280
224	93	0	MAINTENIMIENTO		CRISTOFANI ELSA ANGELINA	194280
225	94	0	MAINTENIMIENTO		CRISTOFANI ELSA ANGELINA	194280
226	95	0	MAINTENIMIENTO		CRISTOFANI ELSA ANGELINA	194280
227	96	0	MAINTENIMIENTO		CRISTOFANI ELSA ANGELINA	194280
228	97	0	MAINTENIMIENTO		CRISTOFANI ELSA ANGELINA	194280
229	98	0	MAINTENIMIENTO		CRISTOFANI ELSA ANGELINA	194280
230	99	0	MAINTENIMIENTO		CRISTOFANI ELSA ANGELINA	194280
231	100	0	MAINTENIMIENTO		CRISTOFANI ELSA ANGELINA	194280
232	101	0	MAINTENIMIENTO		CRISTOFANI ELSA ANGELINA	194280
233	102	0	MAINTENIMIENTO		CRISTOFANI ELSA ANGELINA	194280
234	103	0	MAINTENIMIENTO		CRISTOFANI ELSA ANGELINA	194280
235	104	0	MAINTENIMIENTO		CRISTOFANI ELSA ANGELINA	194280
236	105	0	MAINTENIMIENTO		CRISTOFANI ELSA ANGELINA	194280
237	106	0	MAINTENIMIENTO		CRISTOFANI ELSA ANGELINA	194280
238	107	0	MAINTENIMIENTO		CRISTOFANI ELSA ANGELINA	194280
239	108	0	MAINTENIMIENTO		CRISTOFANI ELSA ANGELINA	194280
240	109	0	MAINTENIMIENTO		CRISTOFANI ELSA ANGELINA	194280
241	110	0	MAINTENIMIENTO		CRISTOFANI ELSA ANGELINA	194280
242	111	0	MAINTENIMIENTO		CRISTOFANI ELSA ANGELINA	194280
243	112	0	MAINTENIMIENTO		CRISTOFANI ELSA ANGELINA	194280
244	113	0	MAINTENIMIENTO		CRISTOFANI ELSA ANGELINA	194280
245	114	0	MAINTENIMIENTO		CRISTOFANI ELSA ANGELINA	194280
246	115	0	MAINTENIMIENTO		CRISTOFANI ELSA ANGELINA	194280
247	116	0	MAINTENIMIENTO		CRISTOFANI ELSA ANGELINA	194280
248	117	0	MAINTENIMIENTO		CRISTOFANI ELSA ANGELINA	194280
249	118	0	MAINTENIMIENTO		CRISTOFANI ELSA ANGELINA	194280
250	119	0	MAINTENIMIENTO		CRISTOFANI ELSA ANGELINA	194280
251	120	0	MAINTENIMIENTO		CRISTOFANI ELSA ANGELINA	194280
252	121	0	MAINTENIMIENTO		CRISTOFANI ELSA ANGELINA	194280
253	122	0	MAINTENIMIENTO		CRISTOFANI ELSA ANGELINA	194280
254	123	0	MAINTENIMIENTO		CRISTOFANI ELSA ANGELINA	194280
255	124	0	MAINTENIMIENTO		CRISTOFANI ELSA ANGELINA	194280
256	125	0	MAINTENIMIENTO		CRISTOFANI ELSA ANGELINA	194280
257	126	0	MAINTENIMIENTO		CRISTOFANI ELSA ANGELINA	194280
258	127	0	MAINTENIMIENTO		CRISTOFANI ELSA ANGELINA	194280
259	128	0	MAINTENIMIENTO		CRISTOFANI ELSA ANGELINA	194280
260	129	0	MAINTENIMIENTO		CRISTOFANI ELSA ANGELINA	194280
261	130	0	MAINTENIMIENTO		CRISTOFANI ELSA ANGELINA	194280
262	131	0	MAINTENIMIENTO		CRISTOFANI ELSA ANGELINA	194280
263	132	0	MAINTENIMIENTO		CRISTOFANI ELSA ANGELINA	194280
264	133	0	MAINTENIMIENTO		CRISTOFANI ELSA ANGELINA	194280
265	134	0	MAINTENIMIENTO		CRISTOFANI ELSA ANGELINA	194280
266	135	0	MAINTENIMIENTO		CRISTOFANI ELSA ANGELINA	194280
267	136	0	MAINTENIMIENTO		CRISTOFANI ELSA ANGELINA	194280
268	137	0	MAINTENIMIENTO		CRISTOFANI ELSA ANGELINA	194280
269	138	0	MAINTENIMIENTO		CRISTOFANI ELSA ANGELINA	194280
270	139	0	MAINTENIMIENTO		CRISTOFANI ELSA ANGELINA	194280
271	140	0	MAINTENIMIENTO		CRISTOFANI ELSA ANGELINA	194280
272	141	0	MAINTENIMIENTO		CRISTOFANI ELSA ANGELINA	194280
273	142	0	MAINTENIMIENTO		CRISTOFANI ELSA ANGELINA	194280
274	143	0	MAINTENIMIENTO		CRISTOFANI ELSA ANGELINA	194280
275	144	0	MAINTENIMIENTO		CRISTOFANI ELSA ANGELINA	194280
276	145	0	MAINTENIMIENTO		CRISTOFANI ELSA ANGELINA	194280
277	146	0	MAINTENIMIENTO		CRISTOFANI ELSA ANGELINA	194280
278	147	0	MAINTENIMIENTO		CRISTOFANI ELSA ANGELINA	194280
279	148	0	MAINTENIMIENTO		CRISTOFANI ELSA ANGELINA	194280
280	149	0	MAINTENIMIENTO		CRISTOFANI ELSA ANGELINA	194280
281	150	0	MAINTENIMIENTO		CRISTOFANI ELSA ANGELINA	194280
282	151	0	MAINTENIMIENTO		CRISTOFANI ELSA ANGELINA	194280
283	152	0	MAINTENIMIENTO		CRISTOFANI ELSA ANGELINA	194280
284	153	0	MAINTENIMIENTO		CRISTOFANI ELSA ANGELINA	194280
285	154	0	MAINTENIMIENTO		CRISTOFANI ELSA ANGELINA	194280
286	155	0	MAINTENIMIENTO		CRISTOFANI ELSA ANGELINA	194280
287	156	0	MAINTENIMIENTO		CRISTOFANI ELSA ANGELINA	194280
288	157	0	MAINTENIMIENTO		CRISTOFANI ELSA ANGELINA	194280
289	158	0	MAINTENIMIENTO		CRISTOFANI ELSA ANGELINA	194280
290	159	0	MAINTENIMIENTO		CRISTOFANI ELSA ANGELINA	194280
291	160	0	MAINTENIMIENTO		CRISTOFANI ELSA ANGELINA	194280
292	161	0	MAINTENIMIENTO		CRISTOFANI ELSA ANGELINA	194280
293	162	0	MAINTENIMIENTO		CRISTOFANI ELSA ANGELINA	194280
294	163	0	MAINTENIMIENTO		CRISTOFANI ELSA ANGELINA	194280
295	164	0	MAINTENIMIENTO		CRISTOFANI ELSA ANGELINA	194280
296	165	0	MAINTENIMIENTO		CRISTOFANI ELSA ANGELINA	194280
297	166	0	MAINTENIMIENTO		CRISTOFANI ELSA ANGELINA	194280
298	167	0	MAINTENIMIENTO		CRISTOFANI ELSA ANGELINA	194280
299	168	0	MAINTENIMIENTO		CRISTOFANI ELSA ANGELINA	194280
300	169	0	MAINTENIMIENTO		CRISTOFANI ELSA ANGELINA	194280
301	170	0	MAINTENIMIENTO		CRISTOFANI ELSA ANGELINA	194280
302	171	0	MAINTENIMIENTO		CRISTOFANI ELSA ANGELINA	194280
303	172	0	MAINTENIMIENTO		CRISTOFANI ELSA ANGELINA	194280
304	173	0	MAINTENIMIENTO		CRISTOFANI ELSA ANGELINA	194280
305	174	0	MAINTENIMIENTO		CRISTOFANI ELSA ANGELINA	194280
306	175	0	MAINTENIMIENTO		CRISTOFANI ELSA ANGELINA	194280
307	176	0	MAINTENIMIENTO		CRISTOFANI ELSA ANGELINA	194280
308	177	0	MAINTENIMIENTO		CRISTOFANI ELSA ANGELINA	194280
309	178	0	MAINTENIMIENTO		CRISTOFANI ELSA ANGELINA	194280
310	179	0	MAINTENIMIENTO		CRISTOFANI ELSA ANGELINA	194280
311	180	0	MAINTENIMIENTO		CRISTOFANI ELSA ANGELINA	194280
312	181	0	MAINTENIMIENTO		CRISTOFANI ELSA ANGELINA	194280
313	182	0	MAINTENIMIENTO		CRISTOFANI ELSA ANGELINA	194280
314	183	0	MAINTENIMIENTO		CRISTOFANI ELSA ANGELINA	194280
315	184	0	MAINTENIMIENTO		CRISTOFANI ELSA ANGELINA	194280
316	185	0	MAINTENIMIENTO		CRISTOFANI ELSA ANGELINA	194280
317	186	0	MAINTENIMIENTO		CRISTOFANI ELSA ANGELINA	194280
318	187	0	MAINTENIMIENTO		CRISTOFANI ELSA ANGELINA	194280
319	188	0	MAINTENIMIENTO		CRISTOFANI ELSA ANGELINA	194280
320	189	0	MAINTENIMIENTO		CRISTOFANI ELSA ANGELINA	194280
321	190	0	MAINTENIMIENTO		CRISTOFANI ELSA ANGELINA	194280
322	191	0	MAINTENIMIENTO		CRISTOFANI ELSA ANGELINA	194280
323	192	0	MAINTENIMIENTO		CRISTOFANI ELSA ANGELINA	194280
324	193	0	MAINTENIMIENTO		CRISTOFANI ELSA ANGELINA	194280
325	194	0	MAINTENIMIENTO		CRISTOFANI ELSA ANGELINA	194280
326	195	0	MAINTENIMIENTO		CRISTOFANI ELSA ANGELINA	194280
327	196	0	MAINTENIMIENTO		CRISTOFANI ELSA ANGELINA	194280
328	197	0	MAINTENIMIENTO		CRISTOFANI ELSA ANGELINA	194280
329	198	0	MAINTENIMIENTO		CRISTOFANI ELSA ANGELINA	194280
330	199	0	MAINTENIMIENTO		CRISTOFANI ELSA ANGELINA	194280
331	200	0	MAINTENIMIENTO		CRISTOFANI ELSA ANGELINA	194280
332	201	0	MAINTENIMIENTO		CRISTOFANI ELSA ANGELINA	194280
333	202	0	MAINTENIMIENTO		CRISTOFANI ELSA ANGELINA	194280
334	203	0	MAINTENIMIENTO		CRISTOFANI ELSA ANGELINA	194280
335	204	0	MAINTENIMIENTO		CRISTOFANI ELSA ANGELINA	194280
336	205	0	MAINTENIMIENTO		CRISTOFANI ELSA ANGELINA	194280
337	206	0	MAINTENIMIENTO		CRISTOFANI ELSA ANGELINA	194280
338	207	0	MAINTENIMIENTO		CRISTOFANI ELSA ANGELINA	194280
339	208	0	MAINTENIMIENTO		CRISTOFANI ELSA ANGELINA	194280
340	209	0	MAINTENIMIENTO		CRISTOFANI ELSA ANGELINA	194280
341	210	0	MAINTENIMIENTO		CRISTOFANI ELSA ANGELINA	194280
342	211	0	MAINTENIMIENTO		CRISTOFANI ELSA ANGELINA	194280
343	212	0	MAINTENIMIENTO		CRISTOFANI ELSA ANGELINA	194280
344	213	0	MAINTENIMIENTO		CRISTOFANI ELSA ANGELINA	194280
345	214	0	MAINTENIMIENTO		CRISTOFANI ELSA ANGELINA	194280
346	215	0	MAINTENIMIENTO		CRISTOFANI ELSA ANGELINA	194280
347	216	0	MAINTENIMIENTO		CRISTOFANI ELSA ANGELINA	194280
348	217	0	MAINTENIMIENTO		CRISTOFANI ELSA ANGELINA	194280
349	218	0	MAINTENIMIENTO		CRISTOFANI ELSA ANGELINA	194280
350	219	0	MAINTENIMIENTO		CRISTOFANI ELSA ANGELINA	194280
351	220	0	MAINTENIMIENTO		CRISTOFANI ELSA ANGELINA	194280
352	221	0	MAINTENIMIENTO		CRISTOFANI ELSA ANGELINA	194280
353	222	0	MAINTENIMIENTO		CRISTOFANI ELSA ANGELINA	194280
354	223	0	MAINTENIMIENTO		CRISTOFANI ELSA ANGELINA	194280
355	224	0	MAINTENIMIENTO		CRISTOFANI ELSA ANGELINA	194280
356	225	0	MAINTENIMIENTO		CRISTOFANI ELSA ANGELINA	194280
357	226	0	MAINTENIMIENTO		CRISTOFANI ELSA ANGELINA	194280
358	227	0	MAINTENIMIENTO		CRISTOFANI ELSA ANGELINA	194280
359	228	0	MAINTENIMIENTO		CRISTOFANI ELSA ANGELINA	194280
360	229	0	MAINTENIMIENTO		CRISTOFANI ELSA ANGELINA	194280
361	230	0	MAINTENIMIENTO		CRISTOFANI ELSA ANGELINA	194280
362	231	0	MAINTENIMIENTO		CRISTOFANI ELSA ANGELINA	194280
363	232	0	MAINTENIMIENTO		CRISTOFANI ELSA ANGELINA	194280
364	233	0	MAINTENIMIENTO		CRISTOFANI ELSA ANGELINA	194280
365	234	0	MAINTENIMIENTO		CRISTOFANI ELSA ANGELINA	194280
366	235	0	MAINTENIMIENTO		CRISTOFANI ELSA ANGELINA	194280
367	236	0	MAINTENIMIENTO		CRISTOFANI ELSA ANGELINA	194280
368	237	0	MAINTENIMIENTO		CRISTOFANI ELSA ANGELINA	194280
369	238	0	MAINTENIMIENTO		CRISTOFANI ELSA ANGELINA	194280
370	239	0	MAINTENIMIENTO		CRISTOFANI ELSA ANGELINA	194280
371	240	0	MAINTENIMIENTO		CRISTOFANI ELSA ANGELINA	194280
372	241	0	MAINTENIMIENTO		CRISTOFANI ELSA ANGELINA	194280
373	242	0	MAINTENIMIENTO		CRISTOFANI ELSA ANGELINA	194280
374	243	0	MAINTENIMIENTO		CRISTOFANI ELSA ANGELINA	194280
375	244	0	MAINTENIMIENTO		CRISTOFANI ELSA ANGELINA	194280

ES COPIA

RINA R. DE TORRES
Numeración Gral. Leyes y Decretos
Secretaría Gral. de la Gobernación



MINISTERIO DE SALUD PUBLICA

AREA OPERATIVA XXV
HOSPITAL SAN CARLOS

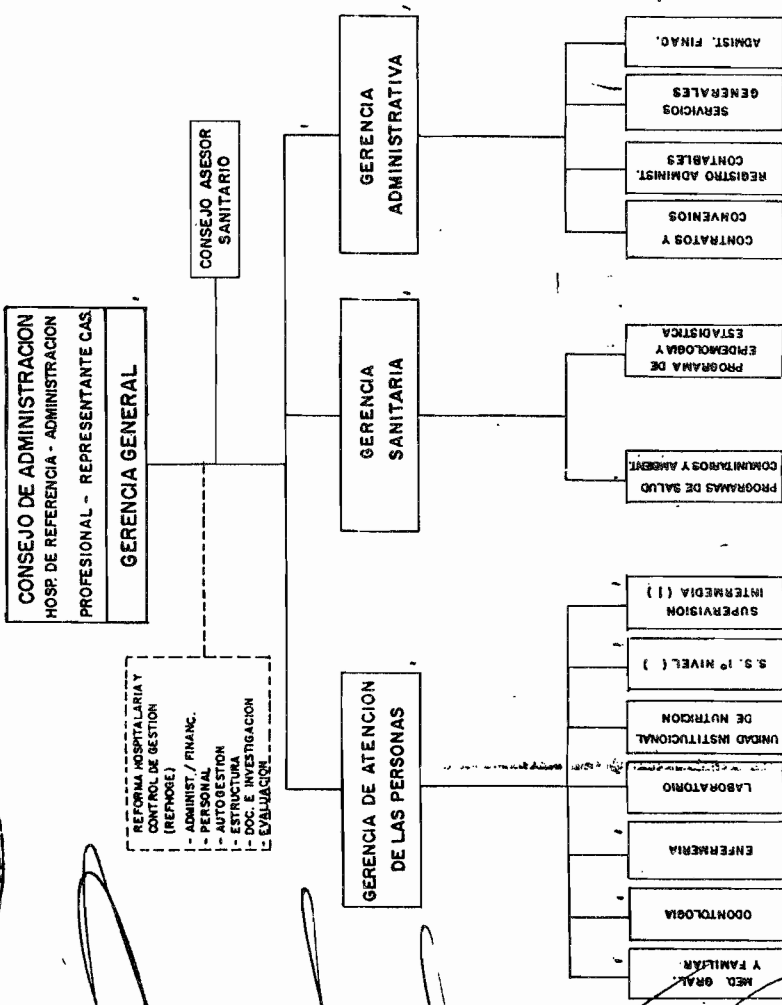

GERENCIA PROGRAMA SECTOR

DECRETO N°1034

455

ES COPIA

Rina R. de Torres
RINA R. DE TORRES

Numeración Gral. Leyes y Decretos
Secretaría Gral. de la Gobernación



A N E X O I I

AREA OPERATIVA N° XXV
SAN CARLOS

PLANTA DE CARGOS



GERENCIA GENERAL Nivel Gerencia
1 Gerente General
1 Función Jerárquica

[Handwritten signature]

DECRETO N° 1034

456

ES COPIA

Rina R. de Torres
RINA R. DE TORRES
Numeración Craí. Leyes y Decretos
Secretaría Gral. de la Gobernación



GERENCIA DE ATENCION DE LAS PERSONAS Nivel Programa
1-Gerente 2 Disponibilidad Permanente tipo A 2 Disponibilidad Permanente tipo B
Sector Medicina General y Familiar: 1 Jefe de Sector 3 Profesionales Asistentes Médicos
Sector Odontología: 1 Jefe de Sector 1 Profesional Asistente Odontólogo 1 Asistente Dental
Sector Enfermería: 1 Jefe de Sector 2 Enfermeros Profesionales 10 Auxiliares de Enfermería
Sector Laboratorio: 1 Jefe de Sector 1 Profesional Asistente Bioquímico 1 Auxiliar de Laboratorio
Sector Unidad Institucional de Nutrición: Sin cargos
Sector de Servicios de Salud del Primer Nivel de Atención: 1 Jefe de Sector Centro de Salud Animáná 2 Profesionales Asistentes Médicos 2 Disponibilidad Permanente tipo A 1 Disponibilidad Permanente tipo B 1 Profesional Asistente Odontólogo 7 Auxiliares de Enfermería 1 Auxiliar Administrativo 2 Choferes 1 Personal de Servicios Generales
Sector Supervisión Intermedia: 1 Supervisor Intermedio (Jefe de Sector) 10 Agentes Sanitarios
7 Funciones Jerárquicas 43 Cargos

DECRETO N° 1034

457

ES COPIA

Rina H. de Torres
RINA H. DE TORRES
Numeración Gra. Leyes y Decretos
Secretaria Gra. de la Gobernación



GERENCIA SANITARIA Nivel Programa
1 Gerente
1 Función Jerárquica

GERENCIA ADMINISTRATIVA Nivel Programa
1 Gerente 2 Auxiliares Administrativos 1 Jefe de Sector de Servicios Generales 2 Choferes 1 Personal Servicios Generales 4 Mucamas
2 Funciones Jerárquicas 9 Cargos



RESUMEN GENERAL

FUNCION JERARQUICA	Nº
- Gerencia General (Nivel Gerencia)	1
- Gerencia (Nivel Programa)	3
- Sector	7
TOTAL	11

CARGOS	52
--------	----

[Handwritten signatures and scribbles]

ES COPIA

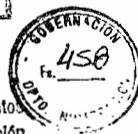

RINA R. DE TORRES
Numeración Graf. Leyes y Decretos
Secretaria Gral. de la Gobernación

DECRETO N° 1034

6 41 HOSPITAL DE SAN CARLOS - A.C. XXV

IND. ORDEN ORDEN UBICACION ESCALAFONARIA DENOMINACION

SEC. CARGO FUNC.

MRS. APELLIDOS Y NOMBRES
I. CUA.

C.U.I.A.L. LEGAJO ASE

1	0	1	GERENCIA	GERENTE GENERAL	RANCILO SILVA FERNANDO GABRIEL	16090612	172820	P20
2	0	2	PROGRAMA	JEFE DE ATENCION DE LAS PERSONAS	AGUIRRE ESTELIANA ANNA	16734871	173130	P20
3	0	3	JEFE DE SECTOR	JEFE SECTOR MEDICINA ESPECIAL Y FAMILIAR	VACANTE	0	0	0
4	0	4	PROFESIONAL	PROFESIONAL ASISTENTE	RANCILO SILVA FERNANDO GABRIEL	16090612	172820	F10
5	0	5	PROFESIONAL	PROFESIONAL ASISTENTE	AGUIRRE ESTELIANA ANNA	16734871	173130	P20
6	0	6	JEFE DE SECTOR	JEFE DE SECTOR ODONTOLOGIA	SECCION JUANA MARIA	4406046	552960	P20
7	0	7	PROFESIONAL	ASISTENTE DENTAL	BAJERMANA MERCI SOCORRO	14330645	813830	P20
8	0	8	TECNICO	JEFE DE SECTOR FARMACIA	BAJERMANA MERCI SOCORRO	14330645	813830	P20
9	0	9	JEFE DE SECTOR	ENFERMERA PROFESIONAL	RODRIGUEZ DE N. LUISA	15457947	103774	T10
10	0	10	ENFERMERA	ENFERMERA PROFESIONAL	ARIAS YILMA MARISEL	14794817	817314	E2E
11	0	11	ENFERMERA	ENFERMERA PROFESIONAL	AQUILAR CESAR MANTE	16663344	199476	E2A
12	0	12	ENFERMERA	AUXILIAR DE ENFERMERIA	VACANTE	0	0	0
13	0	13	ENFERMERA	AUXILIAR DE ENFERMERIA	BRAYO NORMA ELIZABETH	16971066	816564	E1F
14	0	14	ENFERMERA	AUXILIAR DE ENFERMERIA	CARRASCO MARCELINA	16521977	820474	E1E
15	0	15	ENFERMERA	AUXILIAR DE ENFERMERIA	SALGADO DE CORONEL MARTA LUCIA	16725334	82774	E1D
16	0	16	ENFERMERA	AUXILIAR DE ENFERMERIA	VILTE SANTIAGO OSVALDO	18046053	82744	E1D
17	0	17	ENFERMERA	AUXILIAR DE ENFERMERIA	LEWITA DE CORNEZ AMERICA	3364478	185340	E1K
18	0	18	ENFERMERA	AUXILIAR DE ENFERMERIA	LOPEZ FRANCISCO MARINO	4233352	624610	E1K
19	0	19	ENFERMERA	AUXILIAR DE ENFERMERIA	TORRES DE ALARCON ANTONIA	1723379	721084	E1F
20	0	20	ENFERMERA	AUXILIAR DE ENFERMERIA	VILTE DE LOPEZ MARTA	15301090	562244	E1E
21	0	21	ENFERMERA	AUXILIAR DE ENFERMERIA	HEREDIA MARTA ROSA	18046025	82364	E1D
22	0	22	ENFERMERA	AUXILIAR DE ENFERMERIA	SCHWAB ANET OLGA MERCI	6383146	329273	P2E
23	0	23	PROFESIONAL	JEFE DE SECTOR LABORATORIO	CORRALES PASQUAL	16432573	329123	T1C
24	0	24	TECNICO	JEFE DE SECTOR CENTRO DE SALUD ANTIANA	FERNANDEZ DE TAVELLA ALDA	11829754	21243	P2E
25	0	25	JEFE DE SECTOR	PROFESIONAL ASISTENTE	FERNANDEZ DE TAVELLA ALDA	11829754	21243	P2E
26	0	26	PROFESIONAL	PROFESIONAL ASISTENTE	VACANTE	0	0	0
27	0	27	PROFESIONAL	ODONTOLOGO	CHAMCA ERNESTO DAVID	16887754	192425	P2A
28	0	28	PROFESIONAL	AUXILIAR ADMINISTRATIVO	MILNEST MASILLO	10494561	21223	0
29	0	29	PROFESIONAL	AUXILIAR DE ENFERMERIA	VIVEROS DE CHATAS MARTA	11013173	30642	E1J
30	0	30	ENFERMERA	AUXILIAR DE ENFERMERIA	RUIZ ROSALDO CARLEMAN	14062489	82204	E1D
31	0	31	ENFERMERA	AUXILIAR DE ENFERMERIA	SANTOS DE RIOS ISABEL	16832831	112504	E1D
32	0	32	ENFERMERA	AUXILIAR DE ENFERMERIA	CORNEZ ROSANA	4284972	82981	E1D
33	0	33	ENFERMERA	AUXILIAR DE ENFERMERIA	MARINI DE ATACO ALEJANDRA	10240788	38010	E1F
34	0	34	ENFERMERA	AUXILIAR DE ENFERMERIA	CORNEZ MARTA A	13850953	151050	E1C
35	0	35	ENFERMERA	ENFERMERA	VACANTE	0	0	0
36	0	36	ENFERMERA	ENFERMERA	CARLINS HOBERTO RAMON	16734653	82284	E1D
37	0	37	ENFERMERA	ENFERMERA	HERRERA CESTILO	8160048	24663	M1C
38	0	38	ENFERMERA	ENFERMERA	CARRASCO EVA JULIETA	5309244	29610	M1C
39	0	39	ENFERMERA	ENFERMERA	VACANTE	0	0	0
40	0	40	ENFERMERA	ENFERMERA	VACANTE	0	0	0
41	0	41	ENFERMERA	ENFERMERA	VACANTE	0	0	0
42	0	42	ENFERMERA	ENFERMERA	VACANTE	0	0	0
43	0	43	ENFERMERA	ENFERMERA	VACANTE	0	0	0
44	0	44	ENFERMERA	ENFERMERA	VACANTE	0	0	0
45	0	45	ENFERMERA	ENFERMERA	VACANTE	0	0	0
46	0	46	ENFERMERA	ENFERMERA	VACANTE	0	0	0
47	0	47	ENFERMERA	ENFERMERA	VACANTE	0	0	0
48	0	48	ENFERMERA	ENFERMERA	VACANTE	0	0	0
49	0	49	ENFERMERA	ENFERMERA	VACANTE	0	0	0
50	0	50	ENFERMERA	ENFERMERA	VACANTE	0	0	0
51	0	51	ENFERMERA	ENFERMERA	VACANTE	0	0	0



Handwritten signatures and scribbles at the bottom of the page.

ES COPIA



DECRETO N° 1034

LINA R. DE TORRES
 Numeración Graf. Leyes y Decretos
 Secretaría Graf. de la Gobernación

6 41 HOSPITAL DE SAN CARLOS - A.G. XXV

ORD.	ORDEN	UBICACION	ESCALA/FUNCIÓN	RENTA/FUNCIÓN	MRS.	APELLIDOS Y NOMBRES	C.U.I.L.	LEGADO ASC
SEC.	CARGO	FUNC.			I	CUA.		
52	0	9	PROGRAMA	GERENTE SANITARIO		VACANTE	0	0
53	0	10	PROGRAMA	GERENTE ADMINISTRATIVO		VACANTE	0	0
54	44	0	ADMINISTRATIVO	AUXILIAR ADMINISTRATIVO		RYLANDERITA MARTA	11000407	112514 ACC
55	45	0	ADMINISTRATIVO	AUXILIAR ADMINISTRATIVO		VACANTE	0	0
56	0	11	JEFES DE SECTOR	JEFES DE SECTOR SERVICIOS GENERALES		VACANTE	0	0
57	46	0	MANTENIMIENTO	CHOFER		RODRIGUEZ ROBERTO	5074837	641894 RIG
58	47	0	MANTENIMIENTO	CHOFER		LOPEZ ALBERTO	12457938	816254 RLE
59	48	0	MANTENIMIENTO	PERSONAL DE SERVICIOS		VACANTE	0	0
60	49	0	MANTENIMIENTO	RECAMA		CASALE DE N. JULIA ROSA	14802577	21103 RIG
61	50	0	MANTENIMIENTO	RECAMA		CATONATA DE R. MARÍA	14802599	21103 RIG
62	51	0	MANTENIMIENTO	RECAMA		COTTEDEZ DE F. MARÍA A.	13759470	88234 RIG
63	52	0	MANTENIMIENTO	RECAMA		COMORI DE C. CARMEN ROSA	12457941	81354 RIG

TOTAL DE CARGOS : 52
 TOTAL DE FUNCIONES : 11



[Handwritten signatures and scribbles]



MINISTERIO DE SALUD PUBLICA
AREA OPERATIVA XXV. SAN CARLOS
HOSPITAL ANGASTACO

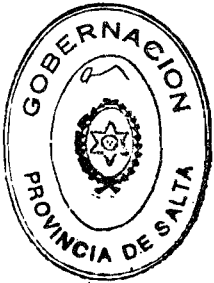
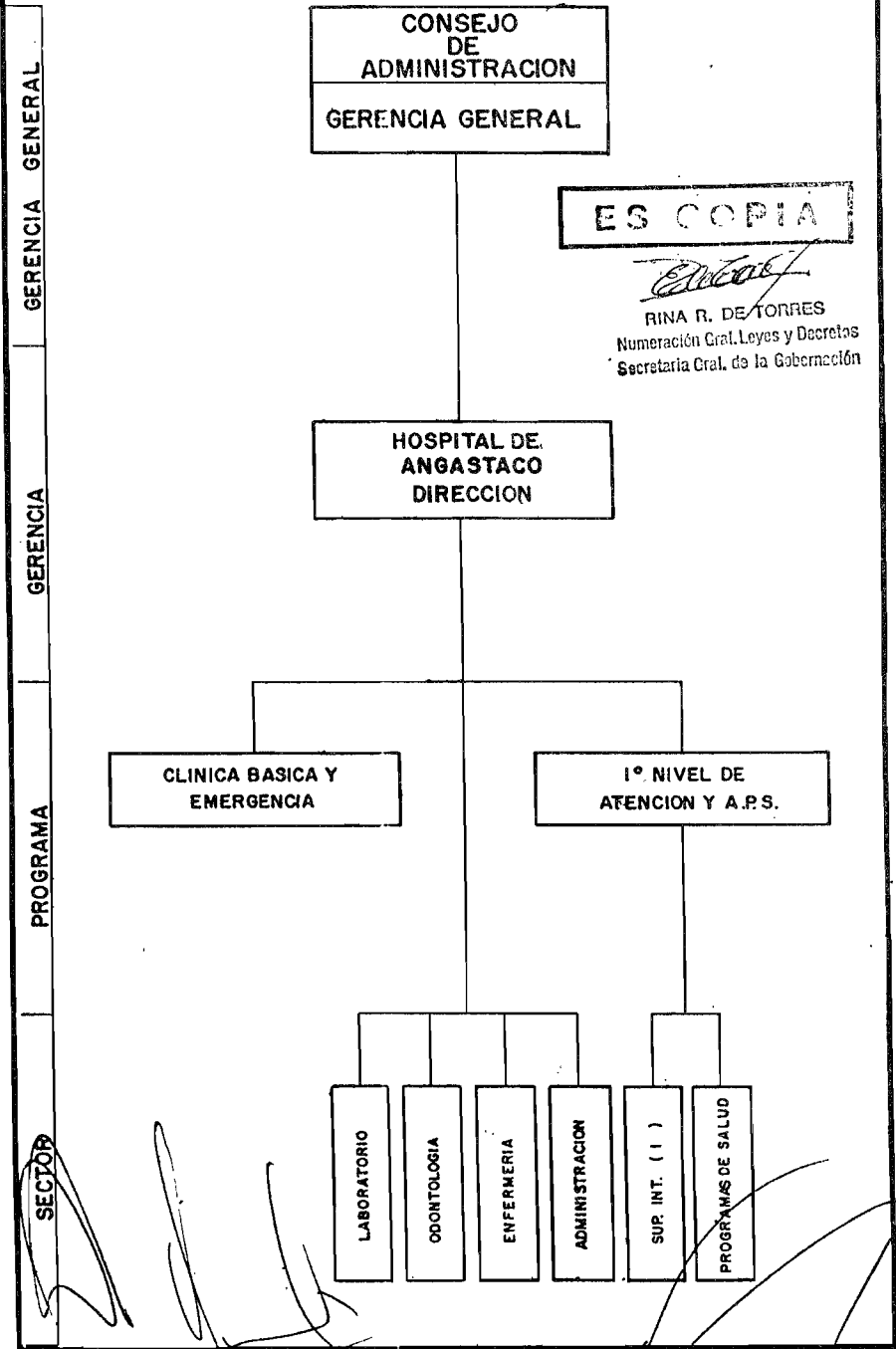

461

ES COPIA

DECRETO N° 1034

Rina R. de Torres
RINA R. DE TORRES
Numeración Gral. Leyes y Decretos
Secretaría Gral. de la Gobernación



A N E X O II

AREA OPERATIVA Nº XXV
SAN CARLOS

HOSPITAL DE ANGASTACO
PLANTA DE CARGOS

HOSPITAL DE ANGASTACO DIRECCION Nivel Gerencia	
1	Director
1	Función Jerárquica

CLINICAS BASICAS Y EMERGENCIA -Nivel Programa	
1	Jefe de Programa
3	Profesionales Asistentes Médicos
2	Disponibilidad Permanente tipo A
1	Disponibilidad Permanente tipo B
1	Función Jerárquica
3	Cargos



PRIMER NIVEL Y ATENCION PRIMARIA DE LA SALUD Nivel Programa	
1	Jefe de Programa
1	Supervisor Intermedio (Jefe de Sector)
8	Agentes Sanitarios
3	Auxiliares de Enfermería
2	Funciones Jerárquicas
11	Cargos

SECTOR LABORATORIO	
Sin Cargos	

[Handwritten signatures and scribbles]

462

ES COPIA

DECRETO N° 1034

Palma
FINA R. DE TORRES
Numeración Gral. Leyes y Decretos
Secretaría Gral. de la Gobernación



SECTOR ODONTOLOGIA	
1 Profesional Asistente Odontólogo	
1 Cargo	

SECTOR ENFERMERIA	
1 Jefe de Sector	
1 Enfermero Profesional	
7 Auxiliares de Enfermería	
1 Función Jerárquica	
8 Cargos	



SECTOR ADMINISTRACION	
1 Jefe de Sector	
1 Auxiliar Administrativo	
2 Mucamas	
3 Choferes	
1 Función Jerárquica	
6 Cargos	

RESUMEN GENERAL

FUNCION JERARQUICA	Nº
- Gerencia General (Nivel Gerencia)	1
- Gerencia (Nivel Programa)	2
- Sector	3
TOTAL	6
CARGOS	29

463

ES COPIA

Resolución N° 1034

Rina R. de Torres
RINA R. DE TORRES
Numeración Gral. Leyes y Decretos
Secretaría Gral. de la Gobernación



RESUMEN GENERAL DEL AREA OPERATIVA

Denominación	San Carlos	Angastaco	TOTAL
Gerencia Gral (N. Gerencia)	1	1	2
Gerencia (N. Programa)	3	2	5
Sector	7	3	10
Total	11	6	17

Cargos	52	29	81
--------	----	----	----

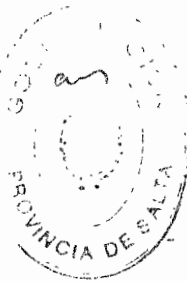

[Handwritten signatures]

DECRETO N° 1034

464

ES COPIA

RINA R. DE TORRES
Numeración Gral. Leyes y Decretos
Secretaría Gral. de la Gobernación

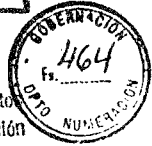

6.41 HOSPITAL ANGASTACO - A.O. XXV

ORDEN	ORIGEN	UBICACION	ESCALA/FUNCIÓN	RENTA/INDICACION	RENTA/INDICACION	NO. APELLIDOS Y NOMBRES	C.U.I.L.	LEGADO ASC
1	0	1	CERENCIA					171610 PEB
2	0	2	PROGRAMA	JEFE DE PROGRAMA CLINICA BASICA Y EMERGENCIA		PICHART RUBEN OSCAR	1683719	208945 PFA
3	1	0	PROFESIONAL	PROFESIONAL MEDICA ASISTENTE	A	ARZELMAN DE FLORES SAMORA MABEL	18019739	208945 PFA
4	1	0	PROFESIONAL	PROFESIONAL MEDICO ASISTENTE	A	ARZELMAN DE FLORES SAMORA MABEL	18019739	197890 PFA
5	3	0	PROFESIONAL	PROFESIONAL ASISTENTE MEDICO		CINEZ LASCARD JOSE ROBERTO	17791950	724012 PFA
6	0	3	PROGRAMA	JEFE DE PROGRAMA 1ER NIVEL DE ATENCION Y A.P.S.		CIROZ BARRANTES MERCEDES ANTONIETA	6673899	197890 PFA
7	0	4	JEFE DE SECTOR	JEFE DE SECTOR SUPERVISION INTERNA		CIROZ LASCARD JOSE ROBERTO	17791950	0
8	0	0	TECNICO	AGENTE SANITARIO		VACANTE	0	0
9	0	0	TECNICO	AGENTE SANITARIO		BIAZ DE LLANOS LIDIA	11674174	562444 TII
10	6	0	TECNICO	AGENTE SANITARIO		REDINA DE DELCADO CROZ EBELIA	5088789	37361 TII
11	7	0	TECNICO	AGENTE SANITARIO		VACANTE	0	0
12	8	0	TECNICO	AGENTE SANITARIO		CABEZAS ANTONIO ROCELIO	12821104	728994 TIE
13	9	0	TECNICO	AGENTE SANITARIO		RIOS HECTOR VILFREDO	16658928	730004 TIE
14	10	0	TECNICO	AGENTE SANITARIO		LOPEZ FELIPE BENICIO	8049332	814144 TIE
15	11	0	TECNICO	AGENTE SANITARIO		CORRECTOR ANDRES SIBURNINO	12723571	661774 TIF
16	12	0	TECNICO	AGENTE SANITARIO		RIOS ALICIA ELVIRA	12712615	563024 TIF
17	13	0	EMERGENCIA	AUXILIAR DE EMERGENCIA		BRAYO DE LOPEZ ALMA DEL CARRER	18562216	539660 EID
18	14	0	EMERGENCIA	AUXILIAR DE EMERGENCIA		FRIAS JAVIER	10541174	547848 EIE
19	15	0	PROFESIONAL	OROTOLÓGICO	B	TAMARA EMERSON SANTOS	4413529	555990 EIL
20	0	5	JEFE DE SECTOR	JEFE DE SECTOR EMERGENCIA		PICHART RUBEN OSCAR	1683719	171610 PEB
21	16	0	EMERGENCIA	AUXILIAR DE EMERGENCIA		TAMARA EMERSON SANTOS	4413529	728146 E2F
22	17	0	EMERGENCIA	EMERGENCIA PROFESIONAL		YAPORA DE PASTORANA SOCORRO	12699445	728146 E2F
23	18	0	EMERGENCIA	AUXILIAR DE EMERGENCIA		YAPORA DE PASTORANA SOCORRO	12699445	728146 E2F
24	19	0	EMERGENCIA	AUXILIAR DE EMERGENCIA		TRIARTE DE CARANZO MARIA TERESA	5677373	228792 EIA
25	20	0	EMERGENCIA	AUXILIAR DE EMERGENCIA		FLORES MABEL CATALINA	11969406	623300 E1G
26	21	0	EMERGENCIA	AUXILIAR DE EMERGENCIA		MARTINEZ DE CARANZO ESTELA	14488996	624140 E1G
27	22	0	EMERGENCIA	AUXILIAR DE EMERGENCIA		CARROTO HECTOR CENSO	12162739	622494 E1F
28	23	0	EMERGENCIA	AUXILIAR DE EMERGENCIA		RIOS ABDON ROPTINO	10540026	88444 E1D
29	24	0	EMERGENCIA	AUXILIAR DE EMERGENCIA		BIAZ HECTOR ANAOLDO	11460810	412000 E1G
30	25	0	EMERGENCIA	AUXILIAR DE EMERGENCIA		VACANTE	0	0
31	26	0	EMERGENCIA	JEFE DE SECTOR ADMINISTRACION		KIRANDA DE CABEZAS ALEJANDRA CLARA	12938663	116216 A2D
32	27	0	EMERGENCIA	AUXILIAR DE EMERGENCIA		KIRANDA DE CABEZAS ALEJANDRA CLARA	12938663	116216 A2D
33	28	0	EMERGENCIA	EMERGENCIA		QUANTY MARGARITA	6220415	662024 M1G
34	29	0	EMERGENCIA	EMERGENCIA		BARBOSA DE RIOS MIRIAM LILIANA	13443556	624550 M1G
35	30	0	EMERGENCIA	EMERGENCIA		VENTICOLA JULIO RAMIRE	17139966	121180 M1D
36	31	0	EMERGENCIA	EMERGENCIA		BIAZ EDUARDO RAMON	12821120	423374 M1H
37	32	0	EMERGENCIA	EMERGENCIA		LOPEZ ZOLU	7248859	21093 M1C

TOTAL DE CARGOS : 29
TOTAL DE FUNCIONES : 6

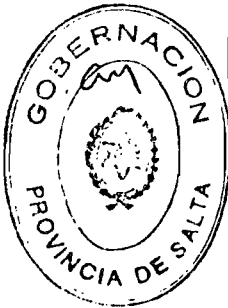

[Handwritten signatures and scribbles]



MINISTERIO DE SALUD PUBLICA

AREA OPERATIVA XXVI
HOSPITAL MOLINOS

CONSEJO DE ADMINISTRACION
HOSP. DE REFERENCIA-ADMINIST.
PROFESIONAL-REPRESENT. C.A.S.
GERENCIA GENERAL

REFORMA HOSPITALARIA Y
CONTROL DE GESTION
(REPROGE)
- ADMINIST. / FINANC.
- PERSONAL
- DOC. E INVESTIGACION
- EVALUACION

C.A.S.

A N E X O I

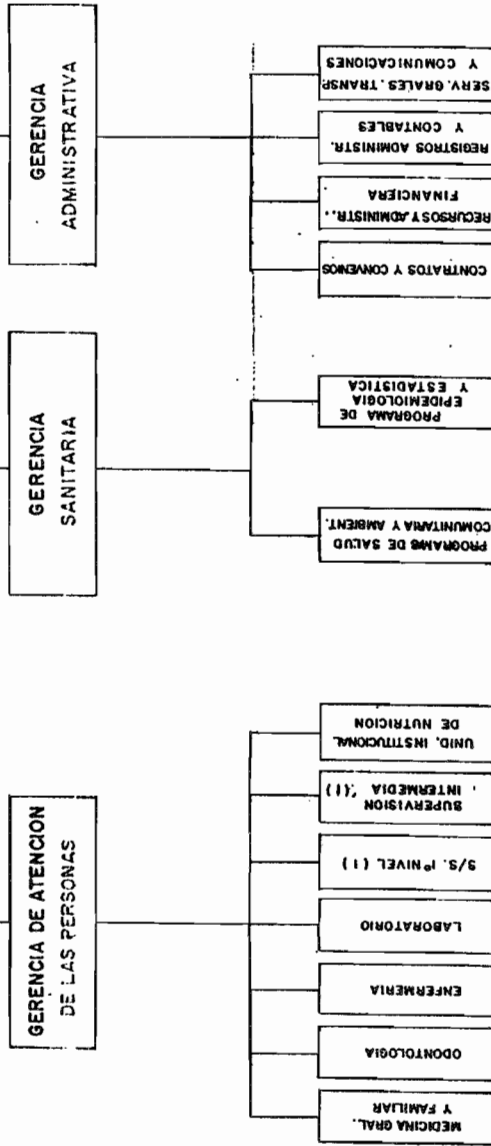

DECRETO N° 1034

465

ES COPIA

RINA R. DE TORRES
Numeración Gral. Leyes y Decretos
Secretaría Gral. de la Gobernación



SECTOR | PROGRAMA | GERENCIA

[Handwritten signatures and scribbles over the organizational chart and labels]

DECRETO N° 1034

466

ES COPIA

[Firma]
RINA R. DE TORRES
Nomenclación Graf. Leyes y Decretos
Secretaría Gral. de la Gobernación



A N E X O II

AREA OPERATIVA N° XXVI
MOLINOS

PLANTA DE CARGOS

GERENCIA GENERAL Nivel Gerencia
1 Gerente General
1 Función Jerárquica

GERENCIA DE ATENCION DE LAS PERSONAS Nivel Programa
1 Gerente 2 Disponibilidad Permanente tipo A 2 Disponibilidad Permanente tipo B 1 Disponibilidad Permanente tipo C 1 Técnico de Radiología
Sector Medicina General y Familiar: 2 Profesionales Asistentes Médicos 2 Disponibilidad Permanente
Sector Odontología: 1 Jefe de Sector 1 Profesional Asistente Odontólogo
Sector Enfermería: 1 Jefe de Sector 1 Enfermero Profesional 8 Auxiliares de Enfermería
Sector Laboratorio: 1 Jefe de Sector 1 Profesional Asistente Bioquímico 1 Auxiliar de Laboratorio
Sector Unidad Institucional de Nutrición: Sin cargos
Sector de Servicios de Salud del Primer Nivel de Atención: 3 Auxiliares de Enfermería
Sector Supervisión Intermedia: 1 Supervisor Intermedio (Jefe de Sector) 2 Agentes Sanitarios
5 Funciones Jerárquicas 20 Cargos



[Firma]

DECRETO N° 1034

467

ES COPIA

Rina R. de Torres
RINA R. DE TORRES
Numeración Gral. Leyes y Decretos
Secretaría Gral. de la Gobernación



GERENCIA SANITARIA Nivel de Programa
1 Gerente
1 Función Jerárquica

GERENCIA ADMINISTRATIVA Nivel Programa
1 Gerente 1 Auxiliar Administrativo 2 Choferes 3 Mucamas 1 Peón de Patio
1 Función Jerárquica 7 Cargos



RESUMEN GENERAL HOSPITAL MOLINOS

FUNCION JERARQUICA	Nº
- Gerencia	1
- Programa	3
- Sector	4
TOTAL	8

CARGOS	27
---------------	-----------

MRO. ORDEN ORDEN UBICACION ESCALAFONARIA DENOMINACION

SEC. CARGO FUNC.

P. MRS. APELLIDOS Y NOMBRES

I. CUM.

C.U.L.L. LEGAJO 450

1	0	1	GERENCIA	GERENTE GENERAL	VILLALBA CESAR AGUSTO	1408108	87164	PJE
2	0	2	PROGRAMA	GERENTE DE ATENCION DE LAS PERSONAS	VILLALPANDO SERGIO JORGE	1409109	17095	PJE
3	1	0	TECNICO	TECNICO PARATOLOGO	GUTIERREZ PATRICIO ROMAN	7234463	32720	TIL
4	0	0	PROFESIONAL	PROFESIONAL ASISTENTE	VILLALBA CESAR AGUSTO	1408108	87164	PJE
5	3	0	PROFESIONAL	JEFE DE SECTOR ODONTOLÓGICA	VILLALPANDO SERGIO JORGE	1409109	17295	PJE
6	0	3	JEFE DE SECTOR	JEFE DE SECTOR ODONTOLÓGICA	COEPEL DE ESPINOSA MYRIAM ANITA	13945254	207945	PJA
7	4	0	PROFESIONAL	ODONTÓLOGA	TAPIRA TRINIE LEDMINEZ	5677304	216698	EZK
8	0	4	JEFE DE SECTOR	JEFE DE SECTOR FARMACIA	CARDOSO GERARDO	12906837	41040	E11
9	5	0	EMERGENCIA	EMERGENSO PROFESIONA	CARDOSO GERARDO	12906837	41040	E11
10	6	0	EMERGENCIA	AUXILIAR DE EMERGENCIA	CARDOSO GERARDO	12906837	41040	E11
11	7	0	EMERGENCIA	AUXILIAR DE EMERGENCIA	CARDOSO GERARDO	12906837	41040	E11
12	8	0	EMERGENCIA	AUXILIAR DE EMERGENCIA	CARDOSO GERARDO	12906837	41040	E11
13	9	0	EMERGENCIA	AUXILIAR DE EMERGENCIA	CARDOSO GERARDO	12906837	41040	E11
14	10	0	EMERGENCIA	AUXILIAR DE EMERGENCIA	CARDOSO GERARDO	12906837	41040	E11
15	11	0	EMERGENCIA	AUXILIAR DE EMERGENCIA	CARDOSO GERARDO	12906837	41040	E11
16	12	0	EMERGENCIA	AUXILIAR DE EMERGENCIA	CARDOSO GERARDO	12906837	41040	E11
17	13	0	EMERGENCIA	AUXILIAR DE EMERGENCIA	CARDOSO GERARDO	12906837	41040	E11
18	6	5	JEFE DE SECTOR	JEFE DE SECTOR LABORATORIO	CARDOSO GERARDO	12906837	41040	E11
19	14	0	PROFESIONAL	BIOMÉDICO	CARDOSO GERARDO	12906837	41040	E11
20	15	0	TECNICO	AUXILIAR DE LABORATORIO	CARDOSO GERARDO	12906837	41040	E11
21	16	0	EMERGENCIA	AUXILIAR DE EMERGENCIA	CARDOSO GERARDO	12906837	41040	E11
22	17	0	EMERGENCIA	AUXILIAR DE EMERGENCIA	CARDOSO GERARDO	12906837	41040	E11
23	18	0	EMERGENCIA	AUXILIAR DE EMERGENCIA	CARDOSO GERARDO	12906837	41040	E11
24	0	1	JEFE DE SECTOR	JEFE DE SECTOR SUPERVISION INTENDENCIA	VACANTE	0	0	0
25	19	0	TECNICO	AGENTE SANITARIO	VACANTE	0	0	0
26	20	0	TECNICO	AGENTE SANITARIO	VACANTE	0	0	0
27	0	7	PROGRAMA	GERENTE ADMINISTRATIVO	VACANTE	0	0	0
28	0	8	PROGRAMA	AUXILIAR ADMINISTRATIVO	VACANTE	0	0	0
29	21	0	ADMINISTRATIVO	GERENTE ADMINISTRATIVO	BALBUENA MACALENA DEL VALLE	12578460	721379	PJE
30	31	0	ADMINISTRATIVO	GERENTE ADMINISTRATIVO	COCHOA HILTON RIBALO	14832468	121629	AJE
31	32	0	ADMINISTRATIVO	GERENTE ADMINISTRATIVO	COCHOA HILTON RIBALO	14832468	121629	AJE
32	33	0	ADMINISTRATIVO	GERENTE ADMINISTRATIVO	COCHOA HILTON RIBALO	14832468	121629	AJE
33	34	0	ADMINISTRATIVO	GERENTE ADMINISTRATIVO	COCHOA HILTON RIBALO	14832468	121629	AJE
34	35	0	ADMINISTRATIVO	GERENTE ADMINISTRATIVO	COCHOA HILTON RIBALO	14832468	121629	AJE
35	36	0	ADMINISTRATIVO	GERENTE ADMINISTRATIVO	COCHOA HILTON RIBALO	14832468	121629	AJE
36	37	0	ADMINISTRATIVO	GERENTE ADMINISTRATIVO	COCHOA HILTON RIBALO	14832468	121629	AJE
37	38	0	ADMINISTRATIVO	GERENTE ADMINISTRATIVO	COCHOA HILTON RIBALO	14832468	121629	AJE
38	39	0	ADMINISTRATIVO	GERENTE ADMINISTRATIVO	COCHOA HILTON RIBALO	14832468	121629	AJE
39	40	0	ADMINISTRATIVO	GERENTE ADMINISTRATIVO	COCHOA HILTON RIBALO	14832468	121629	AJE
40	41	0	ADMINISTRATIVO	GERENTE ADMINISTRATIVO	COCHOA HILTON RIBALO	14832468	121629	AJE
41	42	0	ADMINISTRATIVO	GERENTE ADMINISTRATIVO	COCHOA HILTON RIBALO	14832468	121629	AJE
42	43	0	ADMINISTRATIVO	GERENTE ADMINISTRATIVO	COCHOA HILTON RIBALO	14832468	121629	AJE
43	44	0	ADMINISTRATIVO	GERENTE ADMINISTRATIVO	COCHOA HILTON RIBALO	14832468	121629	AJE
44	45	0	ADMINISTRATIVO	GERENTE ADMINISTRATIVO	COCHOA HILTON RIBALO	14832468	121629	AJE
45	46	0	ADMINISTRATIVO	GERENTE ADMINISTRATIVO	COCHOA HILTON RIBALO	14832468	121629	AJE
46	47	0	ADMINISTRATIVO	GERENTE ADMINISTRATIVO	COCHOA HILTON RIBALO	14832468	121629	AJE
47	48	0	ADMINISTRATIVO	GERENTE ADMINISTRATIVO	COCHOA HILTON RIBALO	14832468	121629	AJE
48	49	0	ADMINISTRATIVO	GERENTE ADMINISTRATIVO	COCHOA HILTON RIBALO	14832468	121629	AJE
49	50	0	ADMINISTRATIVO	GERENTE ADMINISTRATIVO	COCHOA HILTON RIBALO	14832468	121629	AJE
50	51	0	ADMINISTRATIVO	GERENTE ADMINISTRATIVO	COCHOA HILTON RIBALO	14832468	121629	AJE
51	52	0	ADMINISTRATIVO	GERENTE ADMINISTRATIVO	COCHOA HILTON RIBALO	14832468	121629	AJE
52	53	0	ADMINISTRATIVO	GERENTE ADMINISTRATIVO	COCHOA HILTON RIBALO	14832468	121629	AJE
53	54	0	ADMINISTRATIVO	GERENTE ADMINISTRATIVO	COCHOA HILTON RIBALO	14832468	121629	AJE
54	55	0	ADMINISTRATIVO	GERENTE ADMINISTRATIVO	COCHOA HILTON RIBALO	14832468	121629	AJE
55	56	0	ADMINISTRATIVO	GERENTE ADMINISTRATIVO	COCHOA HILTON RIBALO	14832468	121629	AJE
56	57	0	ADMINISTRATIVO	GERENTE ADMINISTRATIVO	COCHOA HILTON RIBALO	14832468	121629	AJE
57	58	0	ADMINISTRATIVO	GERENTE ADMINISTRATIVO	COCHOA HILTON RIBALO	14832468	121629	AJE
58	59	0	ADMINISTRATIVO	GERENTE ADMINISTRATIVO	COCHOA HILTON RIBALO	14832468	121629	AJE
59	60	0	ADMINISTRATIVO	GERENTE ADMINISTRATIVO	COCHOA HILTON RIBALO	14832468	121629	AJE
60	61	0	ADMINISTRATIVO	GERENTE ADMINISTRATIVO	COCHOA HILTON RIBALO	14832468	121629	AJE
61	62	0	ADMINISTRATIVO	GERENTE ADMINISTRATIVO	COCHOA HILTON RIBALO	14832468	121629	AJE
62	63	0	ADMINISTRATIVO	GERENTE ADMINISTRATIVO	COCHOA HILTON RIBALO	14832468	121629	AJE
63	64	0	ADMINISTRATIVO	GERENTE ADMINISTRATIVO	COCHOA HILTON RIBALO	14832468	121629	AJE
64	65	0	ADMINISTRATIVO	GERENTE ADMINISTRATIVO	COCHOA HILTON RIBALO	14832468	121629	AJE
65	66	0	ADMINISTRATIVO	GERENTE ADMINISTRATIVO	COCHOA HILTON RIBALO	14832468	121629	AJE
66	67	0	ADMINISTRATIVO	GERENTE ADMINISTRATIVO	COCHOA HILTON RIBALO	14832468	121629	AJE
67	68	0	ADMINISTRATIVO	GERENTE ADMINISTRATIVO	COCHOA HILTON RIBALO	14832468	121629	AJE
68	69	0	ADMINISTRATIVO	GERENTE ADMINISTRATIVO	COCHOA HILTON RIBALO	14832468	121629	AJE
69	70	0	ADMINISTRATIVO	GERENTE ADMINISTRATIVO	COCHOA HILTON RIBALO	14832468	121629	AJE
70	71	0	ADMINISTRATIVO	GERENTE ADMINISTRATIVO	COCHOA HILTON RIBALO	14832468	121629	AJE
71	72	0	ADMINISTRATIVO	GERENTE ADMINISTRATIVO	COCHOA HILTON RIBALO	14832468	121629	AJE
72	73	0	ADMINISTRATIVO	GERENTE ADMINISTRATIVO	COCHOA HILTON RIBALO	14832468	121629	AJE
73	74	0	ADMINISTRATIVO	GERENTE ADMINISTRATIVO	COCHOA HILTON RIBALO	14832468	121629	AJE
74	75	0	ADMINISTRATIVO	GERENTE ADMINISTRATIVO	COCHOA HILTON RIBALO	14832468	121629	AJE
75	76	0	ADMINISTRATIVO	GERENTE ADMINISTRATIVO	COCHOA HILTON RIBALO	14832468	121629	AJE
76	77	0	ADMINISTRATIVO	GERENTE ADMINISTRATIVO	COCHOA HILTON RIBALO	14832468	121629	AJE
77	78	0	ADMINISTRATIVO	GERENTE ADMINISTRATIVO	COCHOA HILTON RIBALO	14832468	121629	AJE
78	79	0	ADMINISTRATIVO	GERENTE ADMINISTRATIVO	COCHOA HILTON RIBALO	14832468	121629	AJE
79	80	0	ADMINISTRATIVO	GERENTE ADMINISTRATIVO	COCHOA HILTON RIBALO	14832468	121629	AJE
80	81	0	ADMINISTRATIVO	GERENTE ADMINISTRATIVO	COCHOA HILTON RIBALO	14832468	121629	AJE
81	82	0	ADMINISTRATIVO	GERENTE ADMINISTRATIVO	COCHOA HILTON RIBALO	14832468	121629	AJE
82	83	0	ADMINISTRATIVO	GERENTE ADMINISTRATIVO	COCHOA HILTON RIBALO	14832468	121629	AJE
83	84	0	ADMINISTRATIVO	GERENTE ADMINISTRATIVO	COCHOA HILTON RIBALO	14832468	121629	AJE
84	85	0	ADMINISTRATIVO	GERENTE ADMINISTRATIVO	COCHOA HILTON RIBALO	14832468	121629	AJE
85	86	0	ADMINISTRATIVO	GERENTE ADMINISTRATIVO	COCHOA HILTON RIBALO	14832468	121629	AJE
86	87	0	ADMINISTRATIVO	GERENTE ADMINISTRATIVO	COCHOA HILTON RIBALO	14832468	121629	AJE
87	88	0	ADMINISTRATIVO	GERENTE ADMINISTRATIVO	COCHOA HILTON RIBALO	14832468	121629	AJE
88	89	0	ADMINISTRATIVO	GERENTE ADMINISTRATIVO	COCHOA HILTON RIBALO	14832468	121629	AJE
89	90	0	ADMINISTRATIVO	GERENTE ADMINISTRATIVO	COCHOA HILTON RIBALO	14832468	121629	AJE
90	91	0	ADMINISTRATIVO	GERENTE ADMINISTRATIVO	COCHOA HILTON RIBALO	14832468	121629	AJE
91	92	0	ADMINISTRATIVO	GERENTE ADMINISTRATIVO	COCHOA HILTON RIBALO	14832468	121629	AJE
92	93	0	ADMINISTRATIVO	GERENTE ADMINISTRATIVO	COCHOA HILTON RIBALO	14832468	121629	AJE
93	94	0	ADMINISTRATIVO	GERENTE ADMINISTRATIVO	COCHOA HILTON RIBALO	14832468	121629	AJE
94	95	0	ADMINISTRATIVO	GERENTE ADMINISTRATIVO	COCHOA HILTON RIBALO	14832468	121629	AJE
95	96	0	ADMINISTRATIVO	GERENTE ADMINISTRATIVO	COCHOA HILTON RIBALO	14832468	121629	AJE
96	97	0	ADMINISTRATIVO	GERENTE ADMINISTRATIVO	COCHOA HILTON RIBALO	14832468	121629	AJE
97	98	0	ADMINISTRATIVO	GERENTE ADMINISTRATIVO	COCHOA HILTON RIBALO	14832468	121629	AJE
98	99	0	ADMINISTRATIVO	GERENTE ADMINISTRATIVO	COCHOA HILTON RIBALO	14832468	121629	AJE
99	100	0	ADMINISTRATIVO	GERENTE ADMINISTRATIVO	COCHOA HILTON RIBALO	14832468	121629	AJE

TOTAL DE CARGOS : 27
 TOTAL DE FUNCIONES : 9

ES COPIA

DECRETO Nº 1034

RINA R. DE TORRES
 Numeración Gral. Leyes y Decretos
 Secretaria Gral. de la Gobernación



[Handwritten signatures and scribbles]



ANEXO I

MINISTERIO DE SALUD PUBLICA

AREA OPERATIVA XXVI MOLINOS

HOSPITAL SECLANTAS

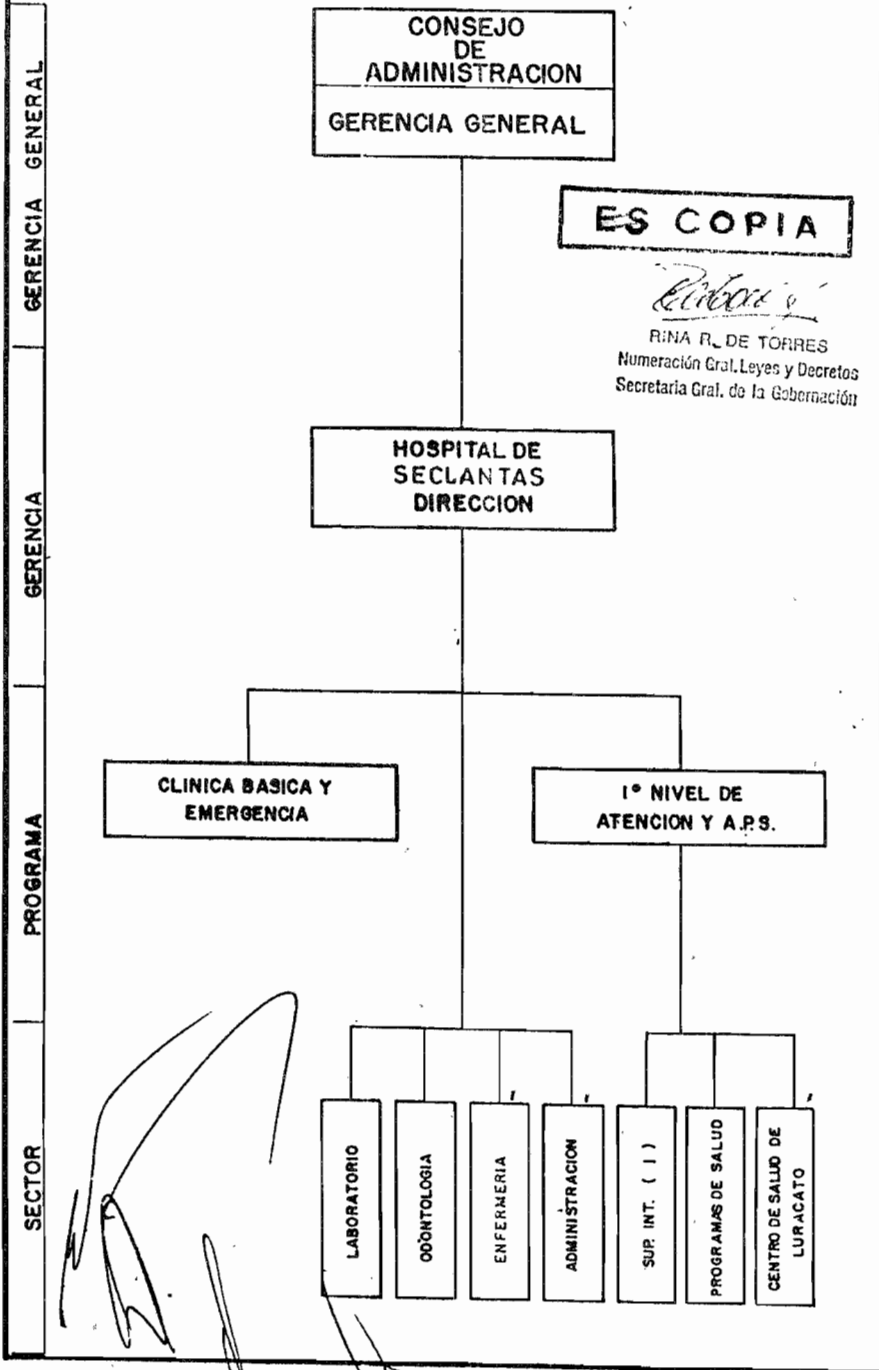

ES COPIA

Rina R. de Torres

RINA R. DE TORRES
Numeración Gral. Leyes y Decretos
Secretaría Gral. de la Gobernación



GERENCIA GENERAL

GERENCIA

PROGRAMA

SECTOR

470

ES COPIA

DECRETO N° 1034

Rina R. de Torres
RINA R. DE TORRES
Numeración Gral. Leyes y Decretos
Secretaría Gral. de la Gobernación



A N E X O I I

AREA OPERATIVA N° XXVI
MOLINOS

HOSPITAL DE SECLANTAS

PLANTA DE CARGOS

HOSPITAL DE SECLANTAS DIRECCION Nivel Gerencia
1 Director 1 Disponibilidad Permanente tipo A 2 Disponibilidad Permanente tipo B
1 Función Jerárquica



CLINICAS BASICAS Y EMERGENCIA Nivel Programa
1 Profesional Asistente Médico
1 Cargo

PRIMER NIVEL Y ATENCION PRIMARIA DE LA SALUD Nivel Programa
1 Jefe de Programa 1 Jefe de Sector Centro de Salud de Luracatao 1 Disponibilidad Permanente tipo A 1 Auxiliar de Enfermería Centro de Salud de Luracatao 4 Auxiliares de Enfermería
2 Funciones Jerárquicas 5 Cargos

[Handwritten signatures and scribbles at the bottom of the page]

DECRETO N° 1034

471

ES COPIA

Rina R. de Torres
RINA R. DE TORRES
Numeración Gral. Leyes y Decretos
Secretaría Gral. de la Gobernación



SECTOR LABORATORIO
1 Profesional Asistente Bioquímico
1 Auxiliar de Laboratorio
2 Cargos

SECTOR ODONTOLOGIA
1 Profesional Asistente Odontólogo
1 Asistente Dental
2 Cargos

SECTOR ENFERMERIA
1 Jefe de Sector
1 Enfermero Profesional
6 Auxiliares de Enfermería
1 Función Jerárquica
7 Cargos

SECTOR ADMINISTRACION
1 Jefe de Sector
2 Auxiliares Administrativos
3 Mucamas
2 Choferes
1 Peón de Patio
1 Función Jerárquica
8 Cargos

RESUMEN GENERAL HOSPITAL SECLANTAS

FUNCIÓN JERARQUICA	Nº
- Gerencia	1
- Programa	1
- Sector	3
TOTAL	5

CARGOS	25
--------	----

472

ES COPIA

DECRETO N° 1034

Rina D. de Torres
RINA D. DE TORRES
Numeración Graf. Leyes y Decretos
Secretaría Gral. de la Gobernación



RESUMEN GENERAL DEL AREA OPERATIVA

FUNCION JERARQUICA	Molinos	Seciántas
- Gerencia General (N. Gerencia)	1	1
- Gerencia (N. Programa)	3	1
- Sector	4	3
TOTAL	8	5



CARGOS	27	25
--------	----	----

[Handwritten signatures]



6 43 HTAL PREB.-B.-OLMOS DE SECLANTAS A.O. XXVI

IND. NOMBRE ORDEN UBICACION ESCALAFONARIA DENOMINACION
SEC. CARGO FUNC.

9 HNS. APPELLIDOS Y NOMBRES
I CUB.

1	0	1	GERENCIA	DIRECTOR	REBOVIL VICTOR HAGO	18754018	81578 PSE
2	1	0	PROFESIONAL	PROFESIONAL ASISTENTE	REBOVIL VICENTE VICTOR HAGO	18754018	81578 PSE
3	0	2	PROGRAMA	JEFE PROGRAMA PRIMER NIVEL DE ATENCION Y A.P.S.	VACANTE	0	0
4	0	3	JEFE DE SECTOR	JEFE DE SECTOR CENTRO DE SALUD LUBACATAO	AGUI PARO PEDRO AUGUSTO	14883401	173540 P39
5	2	0	EMERGENCIA	AUXILIAR DE EMERGENCIA	CRUZ DE YAPIBA ELVA CRISTINA	10435742	55085 E14
6	3	0	EMERGENCIA	AUXILIAR DE EMERGENCIA PTO. SANITARIO LA PUEA	YAPIBA MERCEDES	13977355	725340 E1F
7	4	0	EMERGENCIA	AUXILIAR DE EMERGENCIA EN F. SANIT. EL REFIGIO	CASILLAS HEROLITO MARI	17251449	22943 E1C
8	5	0	EMERGENCIA	AUXILIAR DE EMERGENCIA PTO. SANITARIO ALVORDE	COLQUE ENARRIO ROBERTO	14034798	54895 E1C
9	6	0	EMERGENCIA	AUXILIAR DE EMERGENCIA	ABRILS ENARRIO ROBERTO	20382591	54094 E1D
10	7	0	PROFESIONAL	BIOQUIMICO	MAITA ANILTRIO DOMINGO	5244234	150850 E1C
11	8	0	TECNICO	AUXILIAR DE LABORATORIO	ABRILS ENARRIO DOMINGO	21312202	329470 E1C
12	9	0	PROFESIONAL	ODONTOLOGO	BRAYO DE INTRIO MERIA CRISTINA	18710647	541110 P3E
13	10	0	TECNICO	AUXILIAR DE ODONTOLOGIA	PIRTO DE PLATA MELBA BEATRIZ	14688750	98205 T2D
14	0	4	JEFE DE SECTOR	JEFE DE SECTOR EMERGENCIA	ARRATA DE CANZA LUDWIGS ALEJANDRINA	11538143	728200 E2K
15	11	0	EMERGENCIA	EMERGENCIA PROFESIONAL	ARRATA DE CANZA LUDWIGS ALEJANDRINA	11538143	728200 E2K
16	12	0	EMERGENCIA	AUXILIAR DE EMERGENCIA	MAMANI TEODORO	19418797	24631 E1I
17	13	0	EMERGENCIA	AUXILIAR DE EMERGENCIA	BAUTISTA DE MAMANI MARCELIANA	18236602	425560 E1F
18	14	0	EMERGENCIA	AUXILIAR DE EMERGENCIA	MORALES JULIA DEL CARMEN	15206854	549113 E1C
19	15	0	EMERGENCIA	AUXILIAR DE EMERGENCIA	LOPEZ DE MORALES EMELINDA	17789375	55124 E1I
20	16	0	EMERGENCIA	AUXILIAR DE EMERGENCIA PTO. SANITARIO RECALITOS	QUARTAY ANEL EDUARDO	13845822	423340 E1I
21	17	0	EMERGENCIA	JEFE DE SECTOR ADMINISTRACION	BALCARCE CAROLINA SUSANA	4273974	828330 A2F
22	0	5	JEFE DE SECTOR	AUXILIAR ADMINISTRATIVO	ZELAYA CRISTINA ALEJANDRA	6273974	828330 A2F
23	18	0	ADMINISTRATIVO	AUXILIAR ADMINISTRATIVO	ZELAYA CRISTINA ALEJANDRA	17749319	99884 A1D
24	19	0	ADMINISTRATIVO	PERSONAL DE SERVICIO	MATA MERCEDES BEL SOCORRO	4498113	117450 M1E
25	20	0	MANTENIMIENTO	PERSONAL DE SERVICIO	VEGA DE CANZA TERESA	4778024	89334 M1E
26	21	0	MANTENIMIENTO	PERSONAL DE SERVICIO	RUOS DE ZENTENO JUSTINA	14488454	548273 M1D
27	22	0	MANTENIMIENTO	CHOFER CTRD. DE SALUD LUBACATAO	LIENRO SATURNINO	12311540	544040 M1D
28	23	0	MANTENIMIENTO	CHOFER INSP. BASE	GARCIA HECTOR ALFREDO	12400726	82847 M1E
29	24	0	MANTENIMIENTO	PERSONAL DE SERVICIO	RORTIZ DAMAZO ROBERTO	15564896	29753 M1C
30	25	0	MANTENIMIENTO	PERSONAL DE SERVICIO			

TOTAL DE CARGOS : 25
TOTAL DE FUNCIONES : 5

473

ES COPIA

RINA R. DE TORRES
Numeración Graf. Leyas y Decretos
Secretaría Gral. de la Gobernación



ES COPIA

RINA R. DE TORRES
Numeración Gral. Leyes y Decretos
Secretaría Gral. de la Gobernación



DECRETO Nº 1034

MINISTERIO DE SALUD PUBLICA
AREA OPERATIVA XXVII
HOSPITAL CACHI



CONSEJO DE ADMINISTRACION
DIR. ZONA. - ADMINISTRACION
PROFESIONAL - REPRESENTATIVAS
GERENCIA GENERAL

REFORMA HOSPITALARIA
CONTROL DE GESTION
PERSONAL
AUTODIRECTOR
ESTRUCTURA
DOC. E INVESTIGACION
EVALUACION

C.A.S.

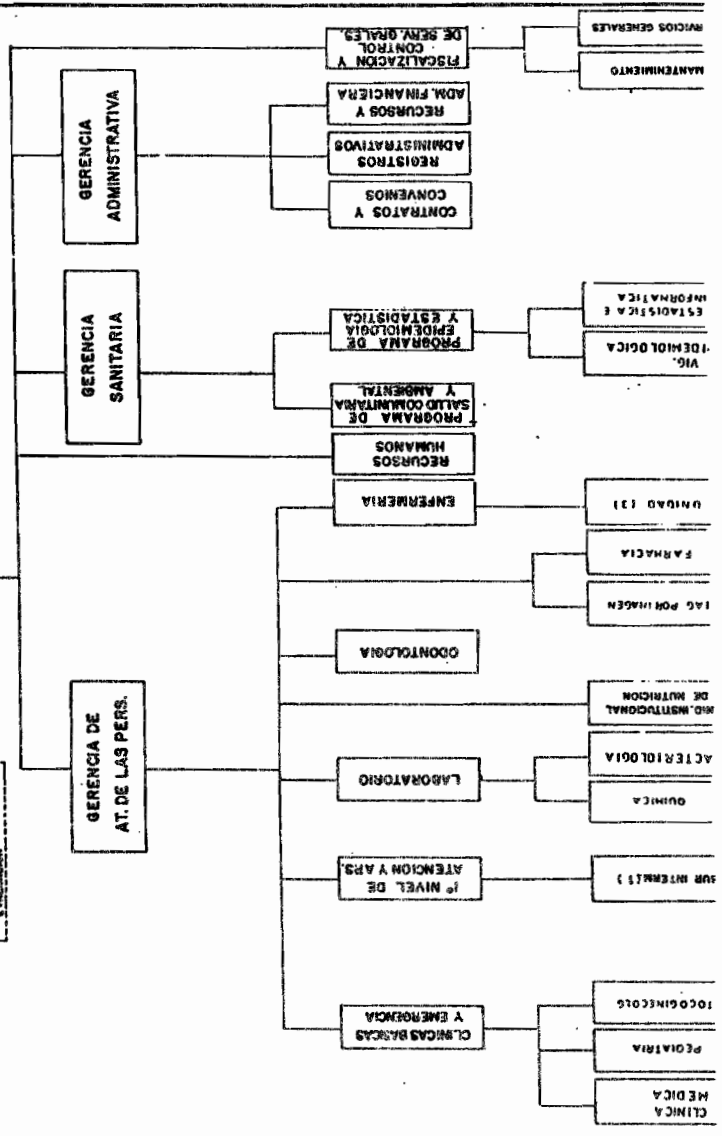

SECTOR PROGRAMA GERENCIA GERENCIA GENERAL

Handwritten signatures and scribbles at the bottom of the page.



MINISTERIO DE SALUD PUBLICA
AREA OPERATIVA XXVII - CACHI

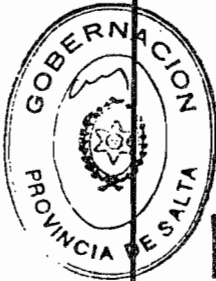
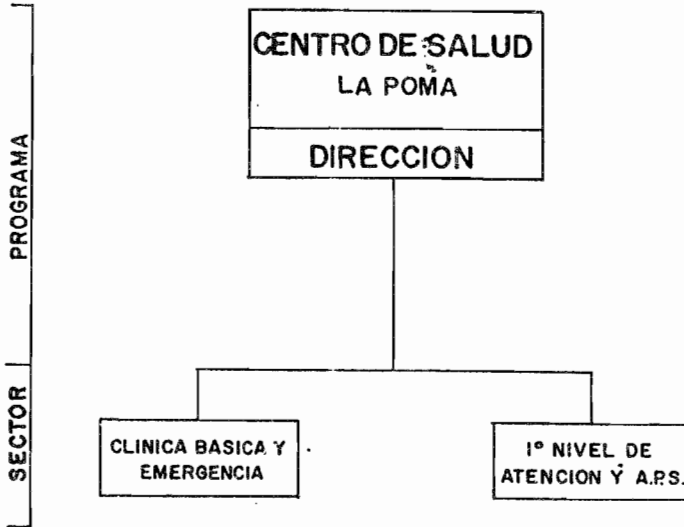

ES COPIA

Rina R. de Torres
RINA R. DE TORRES
Numeración Gral. Leyes y Decretos
Secretaría Gral. de la Gobernación

SECRETARÍA 1034

476

ES COPIA

Roberto
RINA R. DE TORRES
Numeración Gral. Leyes y Decretos
Secretaría Gral. de la Gobernación



A N E X O II
AREA OPERATIVA Nº XXVII
CACHI

PLANTA DE CARGOS

GERENCIA GENERAL
1 Gerente General
1 Auxiliar Administrativo
2 Cargos

PROGRAMA DE RECURSOS HUMANOS
1 Auxiliar Administrativo
1 Cargo

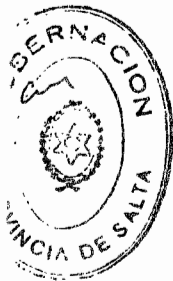

GERENCIA DE ATENCION DE LAS PERSONAS
1 Gerente
1 Jefe de Sector Unidad Institucional de Nutrición
1 Prof. Asistente Lic. en Nutrición
1 Asistente Social
1 Auxiliar de Radiología
1 Auxiliar de Farmacia
4 Disponibilidad Permanente tipo B
2 Disponibilidad Permanente tipo C
728 horas de Guardia. Extensión Horaria
2 Funciones Jerárquicas
4 Cargos

PROGRAMA DE CLINICAS BASICAS Y EMERGENCIA
1 Jefe de Programa
1 Jefe de Sector de Pediatría
1 Jefe de Sector de Clínica
1 Jefe de Sector de Cirugía
6 Profesionales Asistentes Médicos
4 Funciones Jerárquicas
6 Cargos

477

ES. COPIA

Rina R. de Torres
RINA R. DE TORRES
Numeración Graf. Leyes y Decretos
Secretaría Graf. de la Gobernación



DECRETO N° 1034

PROGRAMA DE PRIMER NIVEL Y ATENCION PRIMARIA DE LA SALUD

1 Jefe de Programa
1 Profesional Asistente Médico
2 Supervisores Intermedios (Jefes de Sector)
18 Agentes Sanitarios
1 Director Centro de Salud La Poma (Jefe de Programa)
1 Profesional Asistente Odontólogo
1 Disponibilidad Permanente tipo A
1 Disponibilidad Permanente tipo B
1 Jefe de Sector de Clínicas Básicas y Emergencia La Poma
1 Profesional Asistente Médico
1 Chofer La Poma
2 Mucamas La Poma
3 Enfermeros Profesionales
12 Auxiliares de Enfermería

5 Funciones Jerárquicas
39 Cargos



PROGRAMA DE LABORATORIO

1 Jefe de Programa
2 Profesionales Asistentes Bioquímicos
1 Auxiliar de Laboratorio

1 Función Jerárquica
3 Cargos

PROGRAMA DE ODONTOLOGIA

1 Jefe de Programa
2 Profesionales Asistentes Odontólogos
1 Asistente Dental

1 Función Jerárquica
3 Cargos

PROGRAMA DE ENFERMERIA

1 Jefe de Programa
3 Jefes de Unidad (Jefes de Sector)
6 Enfermeras Profesionales
18 Auxiliares de Enfermería

4 Funciones Jerárquicas
24 Cargos

DECRETO N° 1034

478

ES COPIA

Rina R. de Torres
RINA R. DE TORRES
Numeración Graf. Leyes y Decretos
Secretaría Graf. de la Gobernación



GERENCIA SANITARIA
1 Gerente
1 Función Jerárquica

PROGRAMA DE SALUD COMUNITARIA Y AMBIENTAL
Sin Cargos

PROGRAMA DE EPIDEMIOLOGIA Y ESTADISTICA
1 Auxiliar de Estadística
1 Cargo

PROGRAMA DE FISCALIZACION Y CONTROL DE SERVICIOS GENERALES
1 Jefe de Programa 1 Jefe de Sector de Mantenimiento 1 Jefe de Sector de Servicios Generales 1 Cocinera 7 Mucamas 4 Choferes 3 Peones de Patio
3 Funciones Jerárquicas 15 Cargos

GERENCIA ADMINISTRATIVA
1 Gerente 2 Auxiliares Administrativos
1 Función Jerárquica 2 Cargos

[Handwritten signatures]

ES COPIA

479

DECRETO N° 1034

Rina R. de Torres
RINA R. DE TORRES
Numeración Gral. Leyes y Decretos
Secretaría Gral. de la Gobernación



RESUMEN GENERAL

FUNCION JERARQUICA	Nº
- Gerencia	3
- Programa	6
- Sector	13
TOTAL	22

CARGOS	100
---------------	------------



[Handwritten signatures]

6.42 HOSPITAL SAN JOSE DE CACHI - A.-O. XXVII

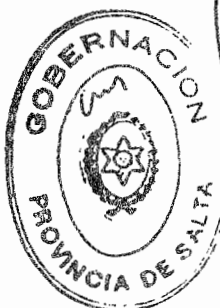

IND. ORDEN ORDEN USUACION ESCALAFONARIA INFORMACION
SEC. CARGO FUNC.

D. NRS. APELLIDOS Y NOMBRES/S
I. CUB.

DECRETO 1034

C.M.I.L.L. LEGAJO ASC

IND.	ORDEN	ORDEN	USUACION	ESCALAFONARIA	INFORMACION	D. NRS.	APELLIDOS Y NOMBRES/S	I. CUB.	C.M.I.L.L.	LEGAJO ASC
1	0	GERENCIA GENERAL			GERENTE GENERAL		ALEMANO JOSE ALBERTO		12790551	99474 P3F
2	0	ADMINISTRATIVO			AUXILIAR ADMINISTRATIVO		RAMIRO FRANCISCA EVELIA		20538218	23335 A1C
3	0	ADMINISTRATIVO			AUXILIAR ADMINISTRATIVO		ROLMANER DE CUANCA CLAUDY MARGARITA		14301484	723794 A2F
4	0	PROFESIONAL			ASISTENTE SOCIAL		VACANTE		0	0
4	0	PROFESIONAL			ASISTENTE DE ATENCION DE LAS PERSONAS		728 DELGADO DE VERA ALVARADO MARTA INES		13977065	31310 P3A
5	0	GERENCIA			JEFE DE SECTOR DE UNIDAD INSTITUCIONAL DE NUTRICION		MANANI DE CHURULA JOSEFINA DEL MIEDO		14895126	34370 P3B
5	0	JEFE DE SECTOR			NUTRICIONISTA		MANANI DE CHURULA JOSEFINA		14895126	34370 P3B
6	0	PROFESIONAL			AUXILIAR DE RADIOLOGIA		BURGOS CARLOS ALBERTO		16418258	226460 T1E
8	0	TECNICO			AUXILIAR DE FARMACIA		LOPEZ TOMAS		12818929	662994 T1F
9	0	TECNICO			JEFE DE PROGRAMA DE CLINICAS BASICAS Y EMERGENCIAS		VACANTE		0	0
10	0	PROGRAMA			PROFESIONAL ASISTENTE MEDICO		VACANTE		0	0
11	0	PROFESIONAL			JEFE DE SECTOR DE PEDIATRIA		VACANTE		0	0
12	0	JEFE DE SECTOR			JEFE DE SECTOR CLINICA MEDICA		VACANTE		0	0
13	0	JEFE DE SECTOR			JEFE DE SECTOR CIRUJIA		VACANTE		0	0
14	0	JEFE DE SECTOR			PROFESIONAL ASISTENTE MEDICO		VACANTE		0	0
15	0	PROFESIONAL			PROFESIONAL ASISTENTE MEDICO		ALEMANO JOSE ALBERTO		12790551	99474 P3F
16	10	PROFESIONAL			PROFESIONAL ASISTENTE MEDICO		DELGADO DE VERA ALVARADO MARTA INES		13977065	31310 P3A
17	11	PROFESIONAL			PROFESIONAL ASISTENTE MEDICO		RAMIRO LUIS ALBERTO		63866494	0 P3C
18	12	PROFESIONAL			PROFESIONAL ASISTENTE MEDICO		VACANTE		0	0
19	13	PROFESIONAL			PROFESIONAL ASISTENTE MEDICO		VACANTE		0	0
20	0	PROGRAMA			JEFE DE PROGRAMA PRIMER NIVEL DE ATENCION Y A.P.S.		VACANTE		0	0
21	0	PROFESIONAL			PROFESIONAL MEDICO ASISTENTE		VACANTE		0	0
22	0	JEFE DE SECTOR			JEFE DE SECTOR SUPERVISOR INTERMEDIO		VACANTE		0	0
23	0	JEFE DE SECTOR			AGENTE SANITARIO		VACANTE		0	0
24	0	TECNICO			AGENTE SANITARIO		VACANTE		0	0
25	14	TECNICO			AGENTE SANITARIO		VACANTE		0	0
26	17	TECNICO			AGENTE SANITARIO		VACANTE		0	0
27	19	TECNICO			AGENTE SANITARIO		VACANTE		0	0
28	19	TECNICO			AGENTE SANITARIO		VACANTE		0	0
29	20	TECNICO			AGENTE SANITARIO		VACANTE		0	0
30	21	TECNICO			AGENTE SANITARIO		VACANTE		0	0
31	22	TECNICO			AGENTE SANITARIO		VACANTE		0	0
32	23	TECNICO			AGENTE SANITARIO		VACANTE		0	0
33	24	TECNICO			AGENTE SANITARIO		VACANTE		0	0
34	24	TECNICO			AGENTE SANITARIO		VACANTE		0	0
35	24	TECNICO			AGENTE SANITARIO		VACANTE		0	0
36	27	TECNICO			AGENTE SANITARIO		VACANTE		0	0
37	28	TECNICO			AGENTE SANITARIO		VACANTE		0	0
38	29	TECNICO			AGENTE SANITARIO		VACANTE		0	0
39	30	TECNICO			AGENTE SANITARIO		VACANTE		0	0
40	31	TECNICO			AGENTE SANITARIO		VACANTE		0	0
41	31	TECNICO			AGENTE SANITARIO		VACANTE		0	0
42	0	PROGRAMA			AGENTE SANITARIO SECTOR 15 CACHI A		VACANTE		0	0
43	0	PROFESIONAL			AGENTE SANITARIO SECTOR 4 LA AGUADA		VACANTE		0	0
44	0	PROFESIONAL			JEFS DE PROGRAMA CENTRO DE SALUD LA POMA		VACANTE		0	0
45	34	PROFESIONAL			ODONTOLÓGICO		OLLER ZAMAR MARCELO RUBEN		14828732	542074 P3C
46	35	PROFESIONAL			PROFESIONAL ASISTENTE MEDICO		OLLER ZAMAR MARCELO RUBEN		14828732	542074 P3C
47	36	PROFESIONAL			CHOFER		VACANTE		0	0
48	37	PROFESIONAL			PROFESIONAL ASISTENTE MEDICO		VACANTE		0	0
49	38	PROFESIONAL			RECIPIENTE		VACANTE		0	0
50	39	PROFESIONAL			RECIPIENTE		VACANTE		0	0
51	40	PROFESIONAL			EMERGENCIA PROFESIONAL		CALPOMACHI EDILIO ROMANO		11953047	90724 H1E
					EMERGENCIA PROFESIONAL		VALDEZ DE MOLASO ELIBERTIA		11224408	453000 H1C
					EMERGENCIA PROFESIONAL		RIBUQUEZ DE CASTIHERO BRIGIDA		4933447	543010 H1C
					EMERGENCIA PROFESIONAL		ROPERO ANSEL		16175551	527423 E2C
					EMERGENCIA PROFESIONAL		FIGUEROA DE LEONHINO ISABEL TERESING		11590134	105334 E2B
					EMERGENCIA PROFESIONAL		DAE SERGIO RAMIRO		20965372	148660 E2F

480

ES COPIA
- PINA R. DE TORRES
Numeración Gen. Leyes y Decretos
Secretaría Gen. de la Gobernación



Handwritten signatures and scribbles at the bottom of the page.

PRO. ORDEN ORDEN JURISDICCION ESCALAFONARIA DENOMINACION

SEC. CARGO FUNC.

PRO.	ORDEN	ORDEN	JURISDICCION	ESCALAFONARIA	DENOMINACION	SEC.	CARGO	FUNC.	P. HRS.	PELLIZOS Y HORREOS	C.U.I.L.L.	LEGADO ASC
52	41	0	ENFERMERIA	0	AUXILIAR DE ENFERMERIA	0			10004789			24263 EIC
53	53	0	ENFERMERIA	0	AUXILIAR DE ENFERMERIA	0			11086667			212884 EIM
54	43	0	ENFERMERIA	0	AUXILIAR DE ENFERMERIA	0			20265017			149620 EIB
55	54	0	ENFERMERIA	0	AUXILIAR DE ENFERMERIA	0			21312187			53893 EIC
56	45	0	ENFERMERIA	0	AUXILIAR DE ENFERMERIA	0			18334577			172090 EIM
57	46	0	ENFERMERIA	0	AUXILIAR DE ENFERMERIA	0			13346683			172530 EIB
58	47	0	ENFERMERIA	0	AUXILIAR DE ENFERMERIA	0			17217387			24710 EIB
59	48	0	ENFERMERIA	0	AUXILIAR DE ENFERMERIA	0			11622550			416670 EIM
60	49	0	ENFERMERIA	0	AUXILIAR DE ENFERMERIA	0			4506301			380190 EII
61	50	0	ENFERMERIA	0	AUXILIAR ENFERMERIA PUESTO SANITARIO TUNCO	0			0			0
62	51	0	ENFERMERIA	0	AUXILIAR DE ENFERMERIA	0			1495234			811444 EIE
63	52	0	ENFERMERIA	0	AUXILIAR DE ENFERMERIA	0			14850287			543020 EIC
64	0	12	PROGRAMA	0	JEFE DE PROGRAMA DE LABORATORIO	0			11944883			9494 P3P
65	53	0	PROFESIONAL	0	JEFE DE PROGRAMA DE LABORATORIO	0			10551121			553050 P3H
66	54	0	PROFESIONAL	0	STODONTICO	0			11944883			9494 P3P
67	55	0	TECNICO	0	STODONTICO	0			11944883			9494 P3P
68	0	13	PROGRAMA	0	AUXILIAR DE LABORATORIO	0			17289320			829004 EIE
69	56	0	PROFESIONAL	0	JEFE DE PROGRAMA DE ODONTOLOGIA	0			11971470			621380 EIE
70	57	0	PROFESIONAL	0	ODONTOLOGO	0			11971470			621380 EIE
71	58	0	TECNICO	0	ASISTENTE DENTAL	0			20125275			19275 P3H
72	0	14	PROGRAMA	0	JEFE DE SECTORES DE ENFERMERIA	0			14102067			828984 EIE
73	0	15	JEFE DE SECTOR	0	JEFE DE SECTORES UNIDAD ENFERMERIA	0			4452478			93950 EEL
74	0	16	JEFE DE SECTOR	0	JEFE DE SECTORES UNIDAD ENFERMERIA	0			12778945			553040 EIC
75	0	17	JEFE DE SECTOR	0	JEFE DE SECTORES UNIDAD ENFERMERIA	0			10164460			148560 E2B
76	59	0	ENFERMERIA	0	ENFERMERA PROFESIONAL	0			20755483			177494 E2A
77	60	0	ENFERMERIA	0	ENFERMERA PROFESIONAL	0			20260783			177414 E2A
78	61	0	ENFERMERIA	0	ENFERMERA PROFESIONAL	0			18045661			177454 E2A
79	62	0	ENFERMERIA	0	ENFERMERA PROFESIONAL	0			5977728			38910 EII
80	63	0	ENFERMERIA	0	ENFERMERA PROFESIONAL	0			5977459			376030 EII
81	64	0	ENFERMERIA	0	AUXILIAR DE ENFERMERIA	0			10495413			42146 EIM
82	65	0	ENFERMERIA	0	AUXILIAR DE ENFERMERIA	0			10387144			551000 EIM
83	66	0	ENFERMERIA	0	AUXILIAR DE ENFERMERIA	0			13084769			423035 EIF
84	67	0	ENFERMERIA	0	AUXILIAR DE ENFERMERIA	0			10683110			63340 EIC
85	68	0	ENFERMERIA	0	AUXILIAR DE ENFERMERIA	0			1271178			8884 EID
86	69	0	ENFERMERIA	0	AUXILIAR DE ENFERMERIA	0			18901343			88824 EII
87	70	0	ENFERMERIA	0	AUXILIAR DE ENFERMERIA	0			1478429			88824 EID
88	71	0	ENFERMERIA	0	AUXILIAR DE ENFERMERIA	0			17659031			88824 EID
89	72	0	ENFERMERIA	0	AUXILIAR DE ENFERMERIA	0			18123393			88824 EID
90	73	0	ENFERMERIA	0	AUXILIAR DE ENFERMERIA	0			20260784			54743 EIC
91	74	0	ENFERMERIA	0	AUXILIAR DE ENFERMERIA	0			20260784			54743 EIC
92	75	0	ENFERMERIA	0	AUXILIAR DE ENFERMERIA	0			17659027			547233 EIC
93	76	0	ENFERMERIA	0	AUXILIAR DE ENFERMERIA	0			16501342			172140 EIB
94	77	0	ENFERMERIA	0	AUXILIAR DE ENFERMERIA	0			13629326			173840 E1A
95	78	0	ENFERMERIA	0	AUXILIAR DE ENFERMERIA	0			0			0
96	79	0	ENFERMERIA	0	AUXILIAR DE ENFERMERIA	0			0			0
97	80	0	ENFERMERIA	0	AUXILIAR DE ENFERMERIA	0			0			0
98	81	0	ENFERMERIA	0	AUXILIAR DE ENFERMERIA	0			0			0
99	82	0	ENFERMERIA	0	AUXILIAR DE ENFERMERIA	0			10551121			553020 P3H
100	0	18	GERENCIA	0	JEFE DE SECTORES DE ENFERMERIA	0			11387487			721384 A2P
101	83	0	PROGRAMA	0	JEFE DE PROGRAMA DE FISCALIZACION Y CONTROL DE SERV GRALES	0			14001484			723794 A2P
102	0	19	PROGRAMA	0	JEFE DE PROGRAMA DE FISCALIZACION Y CONTROL DE SERV GRALES	0			0			0



[Handwritten signatures and scribbles]

ES COPIA

[Handwritten signature]
 RINA R. DE TORRES
 Numeración Gral. Leyes y Decretos
 Secretaria Gral. de la Gobernación



DECRETO N° 1034

DECRETO N° 1034

482

ES COPIA

RINA R. DE TORRES
 Numeración Gral. Leyes y Decretos
 Secretaría Gral. de la Gobernación



6.42 HOSPITAL SAN JOSE DE CACHI - A.O. XXVII

ORD. SEC. CARGO FUNC.	ORDEN UBICACION ESCALAFONARIA	PERDENTINACION	D. NRS. APELLIDOS Y NOMBRES I COM.	C.U.I.L. LEGAJO ASC
103 0	20 JEFE DE SECTOR	JEFE SECTOR MANTENIMIENTO	VACANTE	0 0 0
104 0	21 JEFE DE SECTOR	JEFE SECTOR SERVICIOS GENERALES	VACANTE	0 0 0
105 85	0 MANTENIMIENTO	COCINERA	QUIPLINOR DE TORRES RAQUELA	3023021 9468 NIE
106 85	0 MANTENIMIENTO	RECAMA	VIVEROS DE LOPEZ ELVA ZULEMA	13347618 817094 NIE
107 86	0 MANTENIMIENTO	RECAMA	MERI DE ACUTREZ DIDONICA	10167161 817114 NIE
108 87	0 MANTENIMIENTO	RECAMA	SORDO DE ROLAN ANIELICA	5477201 817084 NIE
109 88	0 MANTENIMIENTO	RECAMA	COPA ALAMORA	17832645 827594 NIE
110 89	0 MANTENIMIENTO	RECAMA	VACQUEZ MARITZA BEATRIZ	14639770 827604 NIE
111 90	0 MANTENIMIENTO	RECAMA	LOPEZ DE SUAREZ CRISTINA	16722287 196764 NIE
112 91	0 MANTENIMIENTO	RECAMA	RAMARI DE FLORES CARMEN ROSA	12629435 23713 NIE
113 92	0 MANTENIMIENTO	CHOFER	ROLMAN REYES ROLANDO	12057652 64391 NIE
114 93	0 MANTENIMIENTO	CHOFER	LOPEZ VISENTE ARNALDO	14168405 822896 NIE
115 94	0 MANTENIMIENTO	CHOFER	SUAREZ MILARDO	11709989 106774 NIE
116 95	0 MANTENIMIENTO	CHOFER	GUMYAS ALFONSO	8554402 23523 NIE
117 96	0 MANTENIMIENTO	PEON DE PATIO	LOPEZ REDONDO	10405419 817104 NIE
118 97	0 MANTENIMIENTO	PEON DE PATIO	DOLLEGRAT OSCAR ARMANDO	18504172 23383 NIE
119 98	0 MANTENIMIENTO	PEON DE PATIO	TAPIA ENRIBO GILBERTO	17427505 23403 NIE
120 0	22 GERENCIA	SECRETARIA ADMINISTRATIVO	RICCI CARLOS OSCAR	8531660 111834 ASD
121 99	0 ADMINISTRATIVO	AUXILIAR ADMINISTRATIVO	RICCI CARLOS OSCAR	8531660 111834 ASD
122 100	0 ADMINISTRATIVO	AUXILIAR ADMINISTRATIVO	COPA DE LERA BELICIA	12553052 662114 AZF

TOTAL DE CARGOS : 100
 TOTAL DE FUNCIONES : 22



[Handwritten signature and scribbles]

ES COPIA

DECRETO N° 1034

RINA R. DE TORRES
Numeración Gral. Leyes y Decretos
Secretaría Gral. de la Gobernación



ANEXO I

MINISTERIO DE SALUD PUBLICA
AREA OPERATIVA XXIX
HOSPITAL SAN ANTONIO DE LOS COBRES

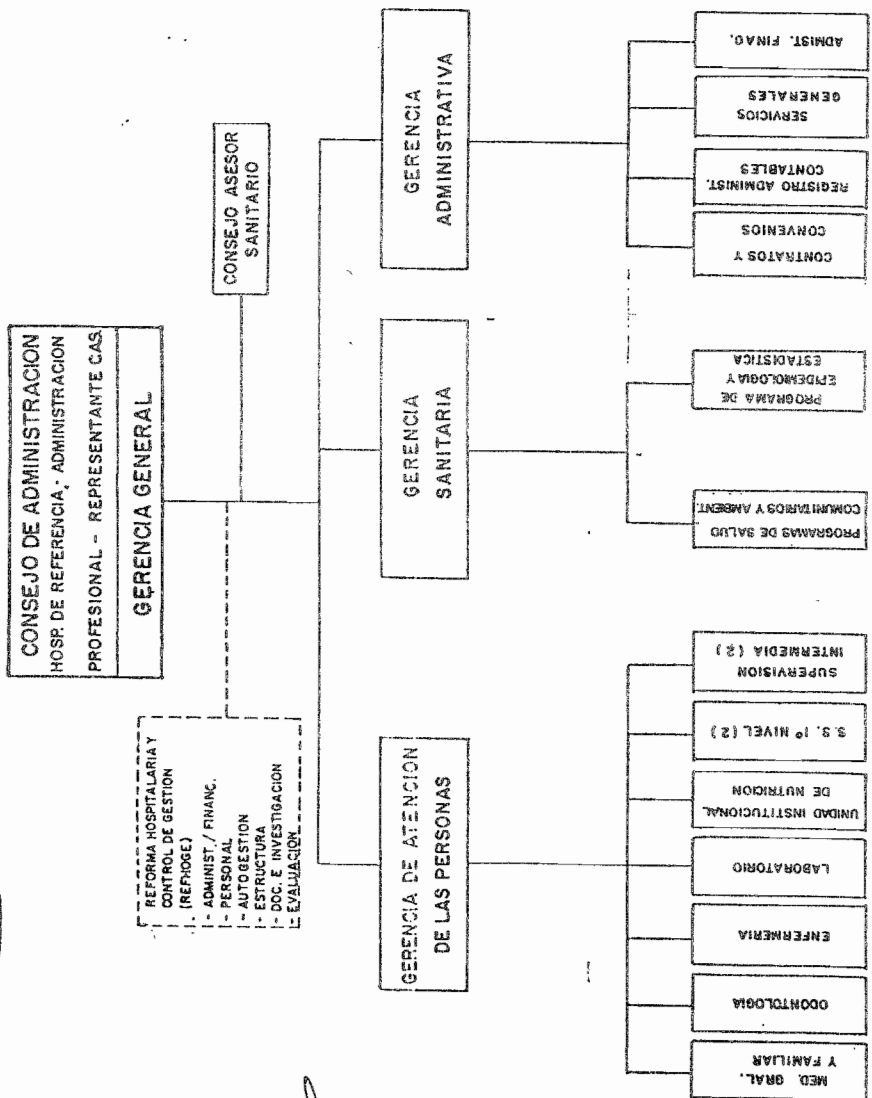

SECTOR | PROGRAMA | GERENCIA

[Handwritten signatures and scribbles at the bottom of the page]

DECRETO 1034

484

ES COPIA

Rina R. de Torres
- RINA R. DE TORRES
Numeración Graf. Leyes y Decretos
Secretaría Gral. de la Gobernación



A N E X O II
AREA OPERATIVA Nº XXIX
SAN ANTONIO DE LOS COBRRES

PLANTA DE CARGOS

GERENCIA GENERAL Nivel Gerencia
1 Gerente General 1 Auxiliar Administrativo
1 Función Jerárquica 1 Cargo

GERENCIA DE ATENCION DE LAS PERSONAS Nivel Programa
1 Gerente 3 Disponibilidad Permanente tipo A 2 Disponibilidad Permanente tipo B 2 Disponibilidad Permanente tipo C 1 Auxiliar de Radiología
Sector Medicina General y Familiar: 3 Profesionales Asistentes Médicos
Sector Odontología: 1 Jefe de Sector 2 Profesionales Asistentes Odontólogos 1 Asistente Dental
Sector Enfermería: 1 Jefe de Sector 3 Enfermeros Profesionales 12 Auxiliares de Enfermería
Sector Laboratorio: 1 Jefe de Sector 1 Profesional Asistente Bioquímico
Sector Unidad Institucional de Nutrición: 1 Profesional Asistente Lic. en Nutrición
Sector de Servicios de Salud del Primer Nivel de Atención: 1 Jefe de Sector Centro de Salud Tolar Grande 1 Profesional Asistente 1 Disponibilidad Permanente tipo A 5 Auxiliares de Enfermería
Sector Supervisión Intermedia: 1 Supervisor Intermedio (Jefe de Sector) 13 Agentes Sanitarios
6 Funciones Jerárquicas 43 Cargos



[Handwritten signatures and scribbles]

485

ES COPIA

DECRETO N° 1034

Rina R. de Torres
RINA R. DE TORRES
Numeración Gral. Leyes y Decretos
Secretaría Gral. de la Gobernación



GERENCIA SANITARIA	
1 Gerente	
1 Función Jerárquica	

GERENCIA ADMINISTRATIVA Nivel Programa	
1 Gerente	
1 Jefe de Sector de Servicios Generales	
2 Auxiliares Administrativos	
3 Choferes	
7 Personal de Servicios	
2 Peones de Patio	
2 Funciones Jerárquicas	
14 Cargos	



RESUMEN GENERAL

FUNCIÓN JERARQUICA	Nº
- Gerencia General (Nivel Gerencia)	1
- Gerencia (Nivel Programa)	3
- Sector	6
TOTAL	10

CARGOS	58
---------------	-----------

[Handwritten signatures and scribbles]

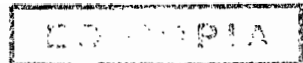

RINA R. DE TORRES
Numeración Gral. Leyes y Decretos
Secretaría Gral. de la Gobernación



6.44 HOSF. S. A. DE LOS COBRES - A.O. XXIX

MRC. ORDEN ORDEN UBICACION ESCALAFONARIA DENOMINACION
SEC. CARIC FUNC.

Table with columns for position number, title, description, and salary. Includes roles like 'GERENTE GENERAL', 'AUX. ADMINISTRATIVO', 'ENFERMERA', etc.



Handwritten signatures and scribbles at the bottom of the page.

ES COPIA

Rina R. de Torres
RINA R. DE TORRES

Numeración Gral. Leyes y Decretos
Secretaría Gral. de la Gobernación



6 44 HOSP. S. A. DE LOS CORNALS A. D. XXIX

IND. ORDEN ORDEN UBICACION ESCALAFONOS A DESIGNACIONES
SOL. CARGO FUNC.

P. NBS. APELLIDOS Y NOMBRES
I. CUN.

IND.	ORDEN	UBICACION	ESCALAFONOS A	DESIGNACIONES	P. NBS.	APELLIDOS Y NOMBRES	I. CUN.
52	0	0	PROGRAMA	GERENTE SANITARIO	VACANTE		0
53	0	9	PROGRAMA	GERENTE ADMINISTRATIVO	MONTANEZ ERNESTO ARMANDO		7775408
54	0	10	JEFE DE SECTOR	JEFE DE SECTOR SERVICIOS GENERALES	CORRALVEZ DE CALPANCHAY EUSTANOBIA		5426277
55	45	0	ADMINISTRATIVO	AUXILIAR ADMINISTRATIVO	MONTANEZ ERNESTO ARMANDO		7775408
56	46	0	ADMINISTRATIVO	AUXILIAR ADMINISTRATIVO	CORRALVEZ DE CALPANCHAY EUSTANOBIA		5426237
57	47	0	MANTENIMIENTO	CHOFER	CALPANCHAY SANTOS		9166056
58	48	0	MANTENIMIENTO	CHOFER	CRUZ NORIALES JUAN		14176653
59	49	0	MANTENIMIENTO	CHOFER	CRUZ IGACIO		12664892
60	50	0	MANTENIMIENTO	PERSONAL DE SERVICIOS	VILLANUEVA RAMONA		4076604
61	51	0	MANTENIMIENTO	PERSONAL DE SERVICIOS	MARAFI DE LAMAS SANTA MARCELA		5426282
62	52	0	MANTENIMIENTO	PERSONAL DE SERVICIOS	SORIANO LEONOR		10418759
63	53	0	MANTENIMIENTO	PERSONAL DE SERVICIOS	CALPANCHAY OLGA DEL VALLE		16150905
64	54	0	MANTENIMIENTO	PERSONAL DE SERVICIOS	STARES ADELINA YOLANDA		16479681
65	55	0	MANTENIMIENTO	PERSONAL DE SERVICIOS	CALPANCHAY JUSTA PASTORA		17571775
66	56	0	MANTENIMIENTO	PERSONAL DE SERVICIOS	VACANTE		0
67	57	0	MANTENIMIENTO	PEON DE PATIO	MARAFI CONCEPCION LEUCADIO		4910994
68	58	0	MANTENIMIENTO	PEON DE PATIO	PIGA FLORENTINO		11670301

TOTAL DE CARGOS : 58
TOTAL DE FUNCIONES : 10



[Handwritten signatures and scribbles]

ES COPIA

Rina R. de Torres

RINA R. DE TORRES
Numeración Cral. Leyes y Decretos
Secretaría Gral. de la Gobernación



1034

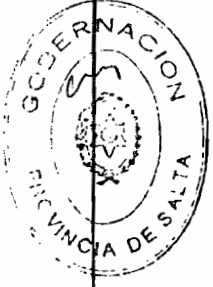
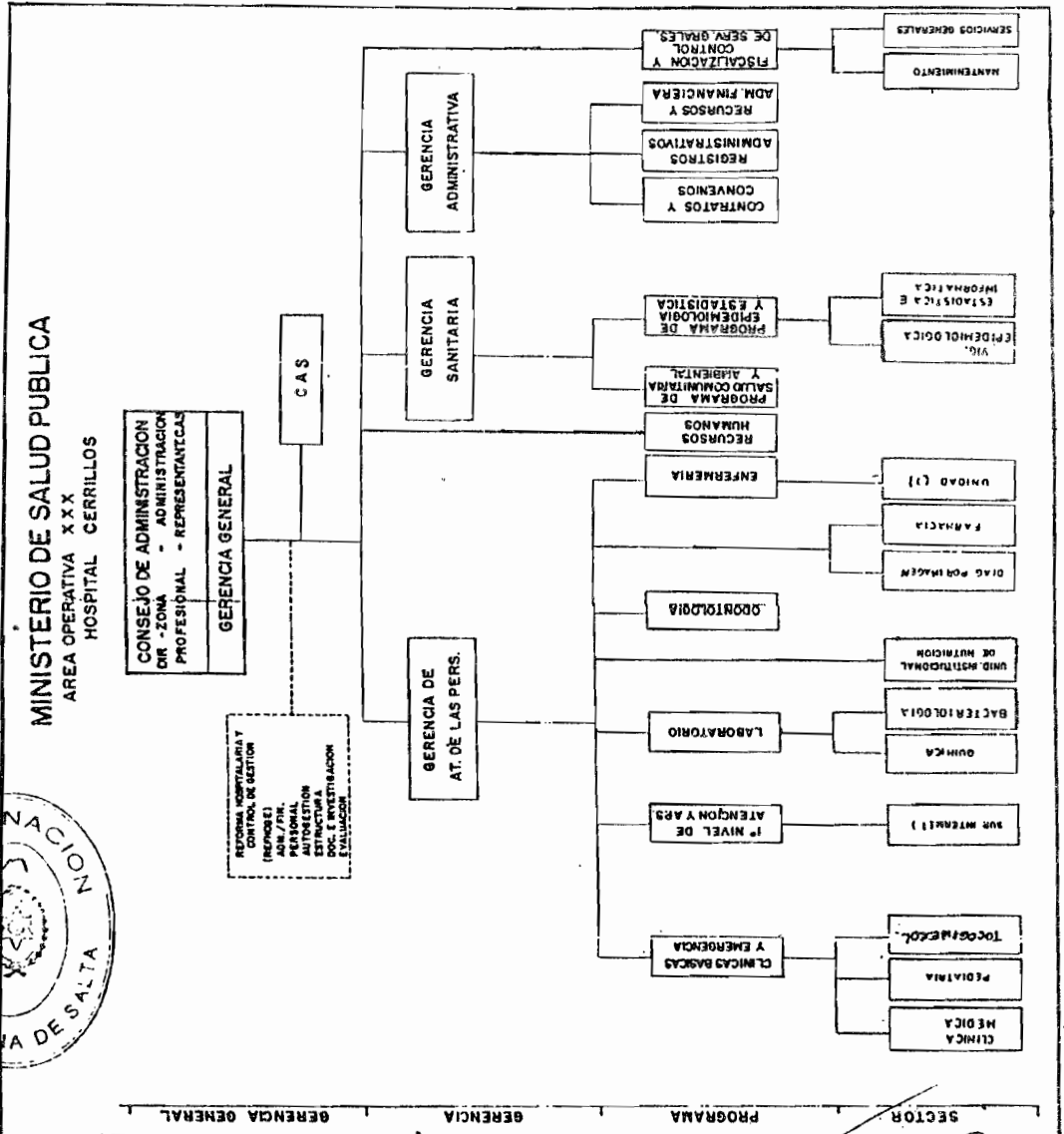

[Handwritten signatures and scribbles at the bottom of the page]

A N E X O I I

AREA OPERATIVA N° XXX
CERRILLOS

PLANTA DE CARGOS

GERENCIA GENERAL	
1	Gerente General
1	Auxiliar Administrativo
2	Cargos

PROGRAMA DE RECURSOS HUMANOS	
1	Auxiliar Administrativo
1	Cargo

GERENCIA DE ATENCION DE LAS PERSONAS	
1	Gerente
1	Jefe de Sector de Unidad Institucional de Nutrición
1	Profesional Asistente Lic. en Nutrición
1	Psicólogo
1	Fonoaudióloga
1	Fisioterapeuta
1	Técnico de Radiología
1	Auxiliar de Radiología
1	Auxiliar de Farmacia
728	horas mensuales. Extensión por guardia
2	Funciones Jerárquicas
7	Cargos
728	horas mensuales



ES COPIA

Rina R. de Torres
RINA R. DE TORRES
 Numeración Gral. Leyes y Decretos
 Secretaría Gral. de la Gobernación

PROGRAMA DE CLINICAS BASICAS Y EMERGENCIA	
1	Jefe de Programa
1	Jefe de Sector de Clínica Médica
1	Jefe de Sector de Pediatría
1	Jefe de Sector de Tocoginecología
12	Profesionales Asistentes Medicos
2	Obstétricas
4	Funciones Jerárquicas
14	Cargos

100

ES COPIA

1034

Rina R. de Torres
RINA R. DE TORRES
Numeración Gral. Leyes y Decretos
Secretaría Gral. de la Gobernación



PROGRAMA DE PRIMER NIVEL Y ATENCION PRIMARIA DE LA SALUD
1 Jefe de Programa 1 Profesional Asistente Médico 1 Profesional Asistente Odontólogo 1 Auxiliar de Enfermería 1 Supervisor Intermedio (Jefe de Sector) 2 Agentes Sanitarios
2 Funciones Jerárquicas 5 Cargos



PROGRAMA DE LABORATORIO
1 Jefe de Programa 2 Profesionales Asistentes Bioquímicos 4 Auxiliares de Laboratorio
1 Función Jerárquica 6 Cargos

PROGRAMA DE ODONTOLOGIA
1 Jefe de Programa 2 Profesionales Asistentes Odontólogos 2 Asistentes Dentales
1 Función Jerárquica 4 Cargos

PROGRAMA DE ENFERMERIA
1 Jefe de Programa 3 Jefes de Unidad (Jefes de Sector) 7 Enfermeros Profesionales 13 Auxiliares de Enfermería 1 Técnico de Esterilización
4 Funciones Jerárquicas 17 Cargos

[Handwritten signatures and scribbles]

DECRETO Nº 1034

491

ES COPIA

Rina R. de Torres
RINA R. DE TORRES
Numeración Gral. Leyes y Decretos
Secretaría Gral. de la Gobernación

491

GERENCIA SANITARIA

1 Gerente
1 Profesional Asistente Lic. en Nutrición
1 Auxiliar Administrativo

1 Función Jerárquica
2 Cargos

PROGRAMAS DE SALUD
COMUNITARIA Y AMBIENTAL

1 Jefe de Programa
1 Enfermera Profesional

1 Función Jerárquica
1 Cargo



PROGRAMA DE EPIDEMIOLOGIA
Y ESTADISTICA

1 Técnico en Estadística

1 Cargo

PROGRAMA DE FISCALIZACION
Y CONTROL DE SERVICIOS GENERALES

1 Jefe de Programa
1 Jefe de Sector de Mantenimiento
1 Jefe de Sector de Servicios Generales
1 Cocinera
9 Mucamas
3 Choferes
1 Peón de Patio

3 Funciones Jerárquicas
14 Cargos

[Handwritten signatures and scribbles]

492

ES COPIA

DECRETO N° 1034

Rina R. de Torres
RINA R. DE TORRES
Numeración Gral. Leyes y Decretos
Secretaría Gral. de la Gobernación

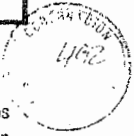

GERENCIA ADMINISTRATIVA	
1 Gerente	
2 Auxiliares Administrativos	
1 Función Jerárquica	
2 Cargos	

PROGRAMA DE CONTRATOS Y CONVENIOS	
Sin Cargos	

PROGRAMA DE REGISTROS ADMINISTRATIVOS Y CONTABLES	
Sin Cargos	

PROGRAMA DE RECURSOS Y ADMINISTRACION FINANCIERA	
Sin Cargos	

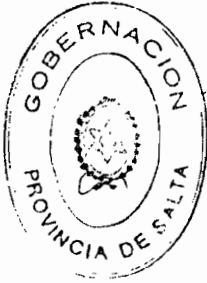

RESUMEN GENERAL HOSPITAL DE CERRILLOS

FUNCION JERARQUICA	Cerrillos
- Gerencia	3
- Programa	7
- Sector	10
TOTAL	20

CARGOS	76
---------------	-----------

[Handwritten signatures and scribbles at the bottom of the page]

ES COPIA

RINA R. DE TORRES
Numeración Gral. Leyes y Decretos
Secretaría Gral. de la Gobernación

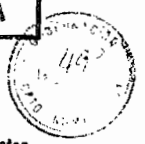

DECRETO N° 1034

6.32 HTAL STA TERESITA - CERRILLOS - A.O. XXX

MD. DRES- DISEN- UFFICACION ESCALAFONARIA DENOMINACION LEGAL- ASC
SEC. CARGO FUNC. I CUB. 0 NRS. APELLIDOS Y NOMBRES

1	1	0	GERENCIA GENERAL	CACHIBUS LUIS MARIO	10794827	808714	PJE
2	2	0	ADMINISTRATIVO	ROMERO DE LUNA MORINA ALICIA	14351035	15103	ACT
3	3	0	ADMINISTRATIVO	AGUIRRE DE CASERRO ANA CECILIA	13787270	539650	ACT
4	4	0	GERENCIA	728 ROSALES RUBEN HERBERTO	1260738	32808	PJE
5	5	0	JEFE DE SECTOR	LOPEZ DE MALLIN MILLENA MERCEDES	12780072	824495	P2M
6	6	0	PROFESIONAL	LOPEZ DE MALLIN MILLENA MERCEDES	12780072	824495	P2M
7	7	0	PSICOLOGA	VALSERTIN DE BRESZEM ROSA PATILUE	8163175	34520	P3M
8	8	0	PROFESIONAL	PEREZ DE ROSALES MERCEDES ALICIA	12721709	527640	TAC
9	9	0	PROFESIONAL	RECHONDO DE CAMPOS MIREIAM	11529648	545150	P3D
10	10	0	TECNICO	VILTE LUIS MARCELO	31136743	32866	T2C
11	11	0	TECNICO	VACANTE	0	0	0
12	12	0	TECNICO	PALOMINO DE LOPEZ AMELIA ISABEL	11081566	817384	T1D
13	13	0	PROGRAMA	MARTIN DE CHAZ MARTA POMPEYA	14708172	190439	P3A
14	14	0	JEFE DE SECTOR	MEMBRITA OSVALDO DOMINICO	14709158	17277	P3B
15	15	0	JEFE DE SECTOR	VELAZQUEZ DE MAMANI GLADYS MARCEL	17790787	549640	P3A
16	16	0	JEFE DE SECTOR	VACANTE	0	0	0
17	17	0	PROFESIONAL	FLORENDO ARMANDO ABELEMO	10451915	91434	P3D
18	18	0	PROFESIONAL	ABAH SANCIO RICARDO	13414078	108784	P3D
19	19	0	PROFESIONAL	MARTIN DE CHAZ MARTA POMPEYA	14708172	190439	P3A
20	20	0	PROFESIONAL	REJERO JORGE JOSE	12790168	808700	P3E
21	21	0	PROFESIONAL	MENIBITA OSVALDO DOMINICO	14709158	17277	P3B
22	22	0	PROFESIONAL	ROSALES RUBEN HERBERTO	5832841	88788	P3C
23	23	0	PROFESIONAL	CASTIGLIANI DE SOLA ADRIANA	12607382	32808	P3C
24	24	0	PROFESIONAL	ROSALES RUBEN HERBERTO	12607382	32808	P3C
25	25	0	PROFESIONAL	VELAZQUEZ DE MAMANI GLADYS MARCEL	12790787	549640	P3A
26	26	0	PROFESIONAL	CASTIOLA OSCAR FERNANDO	8121397	254540	P3J
27	27	0	PROFESIONAL	CACHIBUS LUIS MARIO	10794827	808714	P3E
28	28	0	PROFESIONAL	VACANTE	0	0	0
29	29	0	PROFESIONAL	VACANTE	0	0	0
30	30	0	PROFESIONAL	CONCE MANRA DEL VILLARDO	11844887	17287	P2A
31	31	0	PROFESIONAL	ROSAS MIRA MOREN	11094719	990794	P7D
32	32	0	PROFESIONAL	VACANTE	0	0	0
33	33	0	PROFESIONAL	VACANTE	0	0	0
34	34	0	PROFESIONAL	VACANTE	0	0	0
35	35	0	JEFE DE SECTOR	TRUJILLO SILVIA BEATRIZ	13347452	543770	P3E
36	36	0	TECNICO	VACANTE	0	0	0
37	37	0	TECNICO	VACANTE	0	0	0
38	38	0	PROGRAMA	MOSALES LUIS ALBERTO	14022232	810214	T1E
39	39	0	PROGRAMA	VACANTE	0	0	0
40	40	0	PROFESIONAL	ANGEL ROBERTO CESAR	13852794	16413	P3C
41	41	0	PROFESIONAL	ANGEL ROBERTO CESAR	13852794	16413	P3C
42	42	0	TECNICO	SILVA DE TONLETTI VIVIANA MARITA	17356246	173118	P3A
43	43	0	TECNICO	LOPEZ DE MAMANI TOLANDRA	6586034	810284	T1E
44	44	0	TECNICO	CASTILLO DE BELVER MORA CRISTINA	10422176	810464	T1E
45	45	0	TECNICO	BELLVER PARGAS ALBERTO	7611549	81381	T1E
46	46	0	PROGRAMA	QUANCO SELVA GRACIELA	14022235	87804	T2E
47	47	0	PROGRAMA	MENDOZA DE GARCIN OLGA NIVEA	6640437	337501	P3I
48	48	0	PROFESIONAL	VILLARREAL LUIS ALBERTO	11957192	115534	P3D
49	49	0	TECNICO	TRONCOSO DE BLAS BEATRIZ	11853108	803867	T1E
50	50	0	TECNICO	RODRIGUEZ ANGLIA ELVIRA	14022281	878094	T2E
51	51	0	JEFE DE SECTOR	ANGELIA MESTRES JAVIER	27980463	546943	P3C
				VILLALBA DE FERRO MARITA ANGELIA	6706948	863785	P3C

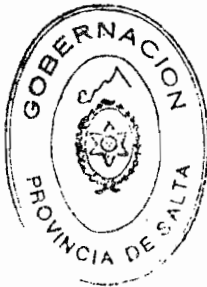

Handwritten signatures and scribbles at the bottom of the page.

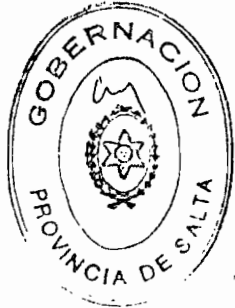

DECRETO N°

1034

ES COPIA

Rina R. de Torres

RINA R. DE TORRES
Numeración Graf. Leyes y Decretos
Secretaría Gral. de la Gobernación



D. NRS. APELLIDOS Y NOMBRES
I. CUA.

NRO. ORDEN DE INSCRIPCIÓN ESCALAFONARIA
SEC. CARGO FUNC.

DENOMINACION

C. N. L. L. LEGAJOS AGC

52	0	13	JEFE DE SECTOR	VACANTE	0	0	0
53	0	14	JEFE DE SECTOR	JEFE DE SECTOR UNIDAD DE ENFERMERIA	16644951	815914	E2E
54	41	0	ENFERMERA	ENFERMERO	4504048	461754	E2E
55	40	0	ENFERMERA	VILLALBA DE FERRO MARIA AURELIA	16644951	815914	E2E
56	42	0	ENFERMERA	VACANTE	0	0	0
57	43	0	ENFERMERA	VELANDE RAQUEL DEL MILAGRO	11340859	303660	E1J
58	44	0	ENFERMERA	AGUIRRE DE CERRALLOS RAMONA REGINA	16884653	96914	E1J
59	45	0	ENFERMERA	ARELLANO MESTOR JAVIER	27980463	546953	E1C
60	46	0	ENFERMERA	BETANCOUR MARIO ANGEL	13451859	94384	E1D
61	47	0	ENFERMERA	BETANCOUR ORTENCIA	14391051	816534	E1E
62	48	0	ENFERMERA	GARCIA DE ZALAZAR SUSANA ISABEL	20233301	170970	E1B
63	49	0	ENFERMERA	MARTINEZ DE ARSOLA MATILDE	11853177	45637	E1E
64	50	0	ENFERMERA	QUARDO FRANCISCA ALICIA	6580005	170608	E1B
65	51	0	ENFERMERA	RAMOS DE CROZ MARIA SUSANA	12336951	72109	E1F
66	52	0	ENFERMERA	REVOLLO DE LAMUREL CLAYDS ETELYVINA	6194610	546953	E1C
67	53	0	ENFERMERA	RODRIGO MILAGRO CAROLINA	16644908	169950	E1B
68	54	0	ENFERMERA	TOLARA SILVIA BEATRIZ	14022248	81644	E1D
69	55	0	ENFERMERA	SALVATIERRA DE PUCHA ANA NOBESIA	11038813	725374	E1F
70	56	0	TECNICO	QUANTAT DE LOPEZ YOMA LUCRECIA	10005874	807994	T1E
71	0	15	GERENTE SANITARIO	RETIGERO JORGE JOSE	12790148	808700	P1E
72	57	0	PROFESIONAL	LEGO DE MARAZZITI CRISTINA	11834892	623330	P3E
73	58	0	ADMINISTRATIVO	DI PAULI MARIA	5130195	142348	ALL
74	0	16	PROGRAMA	MARTINEZ DE ANQUIZA CAMERON	5747484	625600	E2B
75	59	0	ENFERMERA	MARTINEZ DE ARBUZZA CAMEN	5747484	625600	E2B
76	60	0	TECNICO	REPROBETNEY DE SANTOS COBA LILLIANA	5735444	147939	A2L
77	0	17	PROGRAMA	ACQUIRRE DE CUERPO ANA CECILIA	12959270	539590	A2D
78	0	18	JEFE DE SECTOR	VACANTE	0	0	0
79	0	19	JEFE DE SECTOR	VACANTE	0	0	0
80	61	0	MANTENIMIENTO	BRUTISTA DE VILCA TERESA AMELIA	5126560	82481	M1E
81	62	0	MANTENIMIENTO	BURGOS DE CAYO IRMA	11853112	810484	M1E
82	63	0	MANTENIMIENTO	CARMEN ROSA ESTELA	11018866	729184	M1F
83	64	0	MANTENIMIENTO	RODRIGUEZ DE CERRALLOS CLARA	10782758	107304	M1D
84	65	0	MANTENIMIENTO	CERRALLOS MORNA GRACIELA	16894461	54272	M1B
85	66	0	MANTENIMIENTO	RODRIGO DE RODRIGUEZ SARA NOBEY	4401369	542730	M1D
86	67	0	MANTENIMIENTO	RENDON DE CORREA MARIA ALICIA	10782794	547993	M1C
87	68	0	MANTENIMIENTO	FLORES DE IVARRA BLANCA LUCRECIA	14022226	661025	M1F
88	69	0	MANTENIMIENTO	PERETTI MARIA ANGELA	8578460	107874	M1D
89	70	0	MANTENIMIENTO	VACANTE	0	0	0
90	71	0	MANTENIMIENTO	GARCIA JUAN CARLOS	7943270	95884	M1D
91	72	0	MANTENIMIENTO	HAZEJE NORRINHO CARMELO	8612456	543729	M1D
92	73	0	MANTENIMIENTO	MANSAT CARLOS OSAR	14022286	81633	M1D
93	74	0	MANTENIMIENTO	CANCHARI LUCAS CLEMENTE	8164713	286530	M1J
94	0	20	GERENCIA	RODRIGO DE LUIGI MORNA ALICIA	14391035	15303	A2C
95	75	0	ADMINISTRATIVO	CORBEN MARIA CRISTINA	10246165	84244	A2D
96	76	0	ADMINISTRATIVO	ECHIVARRIA ALEJANDRO ERNESTO	7248677	628284	A2G

TOTAL DE CARGOS
TOTAL DE FUNCIONES

[Handwritten signatures and scribbles]

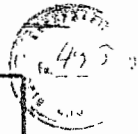

MINISTERIO DE SALUD PUBLICA

AREA OPERATIVA XXX CERRILLOS

HOSPITAL LA MERCED

CONSEJO DE ADMINISTRACION
GERENCIA GENERAL

ES COPIA

[Signature]
FINA R. DE TORRES
Numeración Graf. Leyes y Decretos
Secretaria Gral. de la Gobernación

HOSPITAL DE LA MERCED
DIRECCION

CLINICA BASICA Y EMERGENCIA 1º NIVEL DE ATENCION Y A.P.S.

LABORATORIO
COCCINTOLOGIA
ENFERMERIA
ADMINISTRACION
SUP. INT. ()
PROGRAMAS DE SALUD

GERENCIA GENERAL
GERENCIA
PROGRAMA
SECTOR

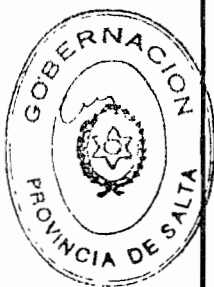

DECRETO N° 1034

496

ES COPIA

Rina R. de Torres

RINA R. DE TORRES

Numeración Gral. Leyes y Decretos
Secretaría Gral. de la Gobernación



A N E X O II
AREA OPERATIVA N° XXX
CERRILLOS

HOSPITAL DE LA MERCED
PLANTA DE CARGOS



HOSPITAL DE LA MERCED DIRECCION Nivel Gerencia
1 Director 1 Profesional Asistente Lic.en Nutrición 1 Auxiliar Administrativo 728 horas mensuales. Extensión por guardia
1 Función Jerárquica 2 Cargos 728 horas de guardia

CLINICAS BASICAS Y EMERGENCIA Nivel Programa
1 Jefe de Programa 5 Profesionales Asistentes Médicos
1 Función Jerárquica 5 Cargos

PRIMER NIVEL Y ATENCION PRIMARIA DE LA SALUD Nivel Programa
1 Jefe de Programa
1 Función Jerárquica

SECTOR LABORATORIO
1 Jefe de Sector 1 Profesional Asistente Bioquímico 1 Auxiliar de Laboratorio
1 Función Jerárquica 2 Cargos

[Handwritten signatures and scribbles at the bottom of the page]

487

ES COPIA

Subsecretaría Nº 1034

Edición
FINA R. DE TORRES
Numeración Gral. Leyes y Decretos
Secretaría Gral. de la Gobernación

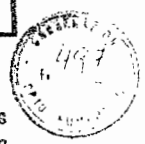

SECTOR ODONTOLOGIA
1 Jefe de Sector
2 Profesionales Asistentes Odontólogos
1 Asistente Dental
1 Función Jerárquica
3 Cargos

SECTOR ENFERMERIA
1 Jefe de Sector
4 Enfermeras Profesionales
13 Auxiliares de Enfermería
1 Función Jerárquica
17 Cargos



SECTOR ADMINISTRACION
1 Jefe de Sector
4 Auxiliares Administrativos
6 Personal de Servicios
3 Choferes
1 Función Jerárquica
13 Cargos

RESUMEN

FUNCION JERARQUICA	Nº
- Gerencia	1
- Programa	2
- Sector	4
TOTAL	7



CARGOS	42
---------------	-----------



RESUMEN GENERAL DEL AREA OPERATIVA

FUNCION JERARQUICA	Cerrillos	La Merced	Total
- Gerencia	3	1	4
- Programa	7	2	9
- Sector	10	4	14
TOTAL	20	7	27

CARGOS	76	42	118
--------	----	----	-----

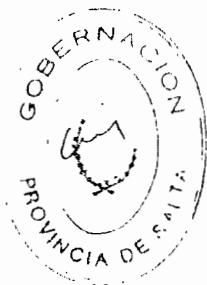

ES COPIA

RINA R. DE TORRES
Numeración Gral. Leyes y Decretos
Secretaría Gral. de la Gobernación



632 HOSPITAL LA MERCEDE - A.O. XXX

IND. ORES ORDEN DE CLASIFICACION ESCALAFONARIO DENOMINACION
SEC. 3400 FUNC.

P. RES. MELLEROS Y MORENO
I. C.A.

COM. LOCAL. LEG. 3400 AF

IND.	ORES	ORDEN	DE CLASIFICACION	ESCALAFONARIO	DENOMINACION	SEC.	3400	FUNC.
1	0	1	GERENCIA		DIRECTOR			
2	0	0	PROFESIONAL		LIC. NUTRICION			
3	2	0	ADMINISTRATIVO		AUXILIAR ADMINISTRATIVO			
4	0	2	PROGRAMA		JEFE PROGRAMA CLINICA BASICAS Y EMERGENCIAS			
5	3	0	PROFESIONAL		PROFESIONAL ASISTENTE			
6	4	0	PROFESIONAL		PROFESIONAL ASISTENTE			
7	1	0	PROFESIONAL		PROFESIONAL ASISTENTE			
8	6	0	PROFESIONAL		PROFESIONAL ASISTENTE			
9	7	0	PROGRAMA		JEFE PROGRAMA PRIMER NIVEL DE ATENCION Y A.P.S.			
10	0	3	PROGRAMA		JEFE SECTOR LABORATORIO			
11	0	0	PROFESIONAL		BIODIAGNOSTICO			
12	0	0	PROFESIONAL		AUXILIAR TECNICO EN LABORATORIO			
13	0	0	TECNICO		JEFE SECTOR ORTOFONIA			
14	0	3	JEFE DE SECTOR		COORDINADOR			
15	0	PROFESIONAL			COORDINADOR			
16	11	0	PROFESIONAL		ASISTENTE NEFAL			
17	12	0	TECNICO		JEFE SECTOR ENFERMERIA			
18	0	6	JEFE DE SECTOR		ENFERMERO PROFESIONAL			
19	13	0	ENFERMERIA		ENFERMERO PROFESIONAL			
20	14	0	ENFERMERIA		ENFERMERO PROFESIONAL			
21	15	0	ENFERMERIA		ENFERMERO PROFESIONAL			
22	16	0	ENFERMERIA		ENFERMERO PROFESIONAL			
23	17	0	ENFERMERIA		AUXILIAR ENFERMERIA			
24	15	0	ENFERMERIA		AUXILIAR ENFERMERIA			
25	15	0	ENFERMERIA		AUXILIAR ENFERMERIA			
26	20	0	ENFERMERIA		AUXILIAR ENFERMERIA			
27	21	0	ENFERMERIA		AUXILIAR ENFERMERIA			
28	22	0	ENFERMERIA		AUXILIAR ENFERMERIA			
29	23	0	ENFERMERIA		AUXILIAR ENFERMERIA			
30	24	0	ENFERMERIA		AUXILIAR ENFERMERIA			
31	25	0	ENFERMERIA		AUXILIAR ENFERMERIA			
32	26	0	ENFERMERIA		AUXILIAR ENFERMERO			
33	27	0	ENFERMERIA		AUXILIAR ENFERMERIA			
34	28	0	ENFERMERIA		AUXILIAR ENFERMERIA			
35	29	0	ENFERMERIA		AUXILIAR ENFERMERIA			
36	0	7	JEFE DE SECTOR		JEFE SECTOR ADMINISTRACION			
37	30	0	ADMINISTRATIVO		AUXILIAR ADMINISTRATIVO			
38	31	0	ADMINISTRATIVO		AUXILIAR ADMINISTRATIVO			
39	32	0	ADMINISTRATIVO		AUXILIAR ADMINISTRATIVO			
40	33	0	ADMINISTRATIVO		AUXILIAR ADMINISTRATIVO			
41	34	0	MANTENIMIENTO		PERSONAL DE SERVICIO			
42	35	0	MANTENIMIENTO		PERSONAL DE SERVICIOS			
43	36	0	MANTENIMIENTO		PERSONAL DE SERVICIOS			
44	37	0	MANTENIMIENTO		PERSONAL DE SERVICIOS			
45	38	0	MANTENIMIENTO		PERSONAL DE SERVICIOS			
46	41	0	MANTENIMIENTO		PERSONAL DE SERVICIOS			
47	42	0	MANTENIMIENTO		CHOFER			

728	FIGUEROA	ARNANDO	ABELARDO	1040193	91434	P2
	VACANTE			0	0	0
	LORDA	MARIA	MERCEDES	2287182	85674	A1E
	FALCON	ANA	ROSA	4637777	829970	A2E
	FALCON	ANA	ROSA	4637772	829970	A3E
	BENICIO	JORGE	ALBERTO	5954455	99324	P2
	CONALEZ	LUIS	ALBERTO	1277627	674828	P3
	MARCON	JOSE	CLAUDIO	1341036	198145	P2A
	VACANTE			0	0	0
	BENICIO	JORGE	ALBERTO	8554455	99324	P3P
	17669062	199710	P2A			
	1269062	199710	P2A			
	10303224	327260	P2			
	14243377	170620	P3P			
	14243377	170620	P3P			
	20212291	12314	P2			
	13558803	88474	P2E			
	1225815	65910	P2			
	1225815	65910	P2E			
	3737404	84234	P2E			
	1659877	88464	P2E			
	14391048	192278	P2A			
	5494594	218466	P1A			
	5899773	62001	P1A			
	16000786	87936	P1E			
	8773851	627454	P1E			
	13626279	76974	P1E			
	5879563	63570	P1P			
	5909575	82445	P1E			
	14683259	532436	P1E			
	11475681	412840	P1E			
	17955226	149990	P1P			
	11199958	416720	P1E			
	17849574	176678	P1A			
	20399958	207405	P1A			
	5897689	727464	A3E			
	5897689	727464	A3E			
	11906334	641874	A3E			
	4408860	817254	A3E			
	5193771	198290	P1P			
	812161	21023	A1E			
	1267164	34240	A1E			
	4032328	34240	A1E			
	16154027	103894	A1E			
	4408859	106714	A1E			
	10005876	21073	V1E			
	0	0	0			
	814302	28711	A1P			
	1305222	103814	A1E			

499

ES. COPIA

RINA R. DE TORRES
Numeración Gral. Leyes y Decretos
Secretaría Gral. de la Gobernación



[Handwritten signatures and scribbles]

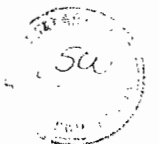

ES COPIA

Rosario de Lerna
RINA R. DE TORRES
Numeración Gral. Leyes y Decretos
Secretaría Gral. de la Gobernación

MINISTERIO DE SALUD PUBLICA
AREA OPERATIVA XXXII
HOSPITAL ROSARIO DE LERMA

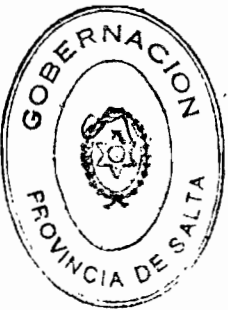

CONSEJO DE ADMINISTRACION
DIR. - ZONA - ADMINISTRACION
PROFESIONAL - REPRESENTANT.CAS
GERENCIA GENERAL

C A S

REFORMA HOSPITALARIA Y
CONTROL DE GESTION
(REPRODE)
ADM./FIN.
PERSONAL
AUTOGESTION
ESTRUCTURA
DOC. E INVESTIGACION
EVALUACION

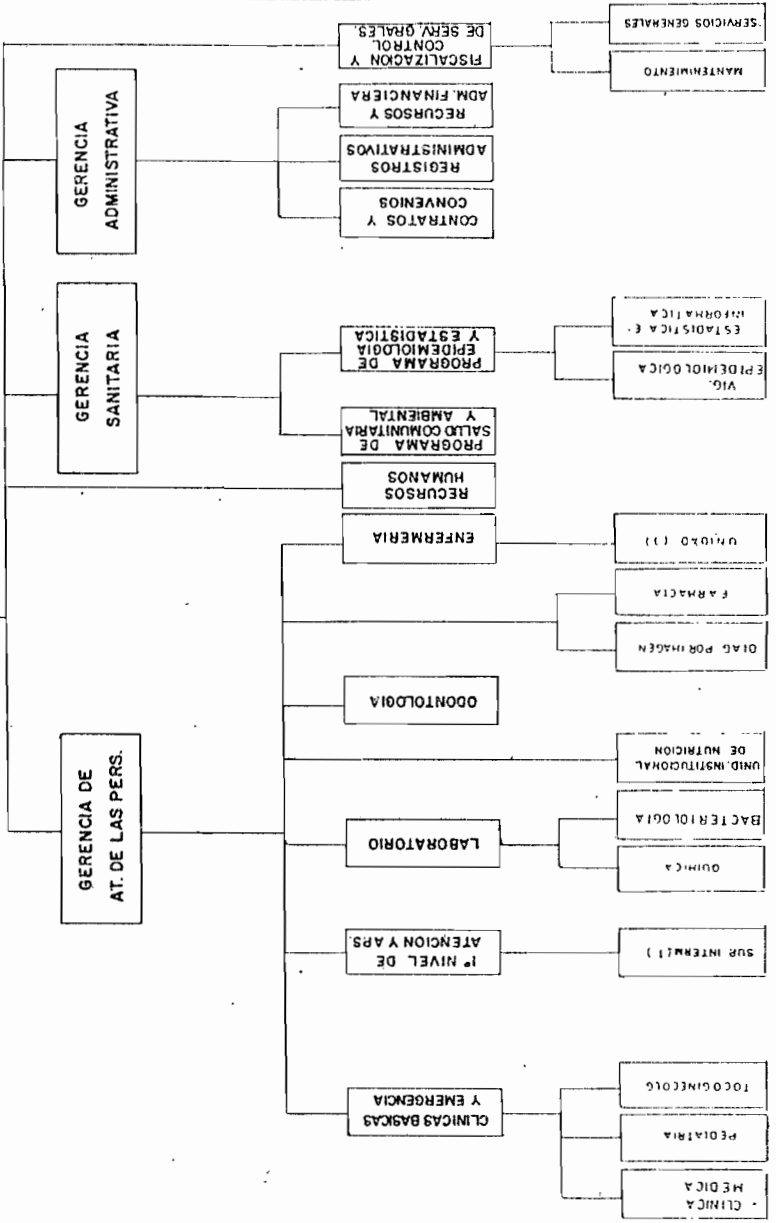

SECTOR PROGRAMA GERENCIA GERENCIA GENERAL

[Handwritten signatures and scribbles]

501

ES COPIA

CÓDIGO 1034 ANEXO II

Elizbeth
RINA R. DE TORRES
Numeración Gral. Leyes y Decretos
Secretaría Gral. de la Gobernación

AREA OPERATIVA NO XXXII
ROSARIO DE LERMA

PLANTA DE CARGOS

GERENCIA GENERAL
1 Gerente General
1 Profesional Asistente
1 Auxiliar Administrativo
1 Capellán
4 Cargos

PROGRAMA DE RECURSOS HUMANOS
1 Jefe de Programa
1 Función Jerárquica



GERENCIA DE ATENCION DE LAS PERSONAS
1 Gerente
728 horas mensuales. Extensión por guardia
1 Profesional Asistente
2 Técnicos Radiólogos
1 Auxiliar de Farmacia
1 Función Jerárquica
4 Cargos
728 horas de guardia

PROGRAMA DE CLINICAS BASICAS Y EMERGENCIA
1 Jefe de Programa
1 Jefe de Sector de Clínica Médica
1 Jefe de Sector de Pediatría
1 Jefe de Sector de Ginecología
11 Profesionales Asistentes Médicos
4 Funciones Jerárquicas
11 Cargos

DECRETO N° 1034

Rina R. de Torres
 RINA R. DE TORRES
 Numeración Gral. Leyes y Decretos
 Secretaría Gral. de la Gobernación

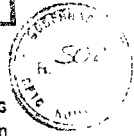

**PROGRAMA DE PRIMER NIVEL Y
 ATENCION PRIMARIA DE LA SALUD**

1 Jefe de Programa
 1 Profesional Asistente
 1 Jefe de Sector Centro de Salud El Huasco
 1 Profesional Asistente Médico
 1 Enfermera Profesional
 1 Auxiliar de Enfermería
 3 Supervisores Intermedios (Jefe de Sector)
 24 Agentes Sanitarios
 2 Auxiliares de Enfermería

5 Funciones Jerárquicas
 30 Cargos

PROGRAMA DE LABORATORIO

1 Jefe de Programa

1 Jefe de Sector de Química
 2 Profesionales Asistentes Bioquímicos
 1 Técnico de Laboratorio
 2 Auxiliares de Laboratorio

2 Funciones Jerárquicas
 5 Cargos

**PROGRAMA UNIDAD
 INSTITUCIONAL DE NUTRICION**

1 Jefe de Programa
 1 Profesional Asistente Lic. Nutrición

1 Función Jerárquica
 1 Cargo

PROGRAMA DE ODONTOLOGIA

1 Jefe de Programa
 2 Profesionales Asistentes Odontólogos
 1 Asistente Dental

1 Función Jerárquica
 3 Cargos

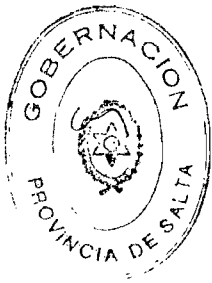

[Handwritten signatures and scribbles at the bottom of the page]

503

ES COPIA

DECRETO Nº 1034

MINA R. DE TORRES
Numeración Gral. Leyes y Decretos
Secretaría Gral. de la Gobernación

503

PROGRAMA DE ENFERMERIA

- 1 Jefe de Programa
- 3 Jefes de Unidad (Jefes de Sector)
- 1 Lic. en Enfermería
- 6 Enfermeras Profesionales
- 23 Auxiliares de Enfermería
- 1 Técnico en Esterilización

- 4 Funciones Jerárquicas
- 31 Cargos

GERENCIA SANITARIA

- 1 Gerente
- 1 Profesional Asistente
- 1 Función Jerárquica
- 1 Cargo

PROGRAMA DE SALUD COMUNITARIA
Y AMBIENTAL

Sin Cargos

PROGRAMA DE EPIDEMIOLOGIA Y ESTADISTICA

- 1 Jefe de Programa
- 1 Jefe de Sector Estadística e Informática
- 1 Técnico en Estadística
- 2 Funciones Jerárquicas
- 1 Cargo



[Handwritten signatures and scribbles]

504

ES COPIA

1034

Elizabet
FINA R. DE TORRES
Numeración Graf. Leyes y Decretos
Secretaría Gral. de la Gobernación

PROGRAMA DE FISCALIZACION
Y CONTROL DE
SERVICIOS GENERALES

- 1 Jefe de Programa
 - 1 Auxiliar Administrativo
 - 1 Jefe de Sector de Mantenimiento
 - 1 Jefe de Sector de Servicios Generales
 - 3 Cocineras
 - 11 Mucamas
 - 5 Choferes
-
- 3 Funciones Jerárquicas
 - 20 Cargos

GERENCIA ADMINISTRATIVA

- 1 Gerente
 - 1 Jefe de Programa de Contratos y Convenios
 - 6 Auxiliares Administrativos
-
- 2 Funciones Jerárquicas
 - 6 Cargos



RESUMEN HOSPITAL ROSARIO DE LERMA

FUNCION JERARQUICA	Rosario de Lerma
- Gerencia	3
- Programa	10
- Sector	14
TOTAL	27

CARGOS

117

[Handwritten signatures and scribbles]

ES COPIA



RINA R. DE TORRES

Numercación Grat. Leyes y Decretos
Secretaria Gral. de la Gobernación

1034

33 UNTAL - CONJALAY - F. DE LERMA - AC XXXII

490. ANEXO 2004. DIRECCION ESCUELAS Nº 1 - FORMACION - SEC. CAROL FINC. D. ABE. BELLOUS Y MONTE'S : GRP.

1	0	GERENCIA GENERAL	TELEFONA HUGO ALFREDO	1218273	548860	254
2	0	PROFESIONAL	TELEFONA HUGO ALFREDO	1218273	548860	254
3	0	ADM. INFORMATIVO	VILTE DE RODRIGUEZ MARIA CRISTINA	6194874	622145	412
4	0	TECNICO	LAMAS JULIO RAFAEL	7850748	380270	127
5	0	GERENCIA	729 VIVAS MIGUEL	10446234	824824	232
6	0	PROFESIONAL	VACANTE	0	0	0
7	0	TECNICO	VACANTE	0	0	0
8	0	ADMINISTRATIVO	VACANTE	0	0	0
9	0	PROFESIONAL	RODRIGUEZ DE QUINMAS ARIAGIL ELINA	8581282	24213	413
10	0	PROFESIONAL	GUTIERREZ DANIEL ATILIO	11564178	815740	252
11	0	JEFE DE SECTOR	GUTIERREZ DANIEL ATILIO	11564178	815740	252
12	0	JEFE DE SECTOR	DONAGUEZ BERTONE DANIE GUSTAVO	14682739	547823	208
13	0	PROFESIONAL	DONAGUEZ BERTONE DANIE GUSTAVO	14682739	547823	208
14	0	JEFE DE SECTOR	ORTIZ LUIS SEBASTIAN	11780044	541380	252
15	0	PROFESIONAL	ORTIZ LUIS SEBASTIAN	11780044	541380	252
16	0	JEFE DE SECTOR	CORONADO ALFREDO HUMBERTO	11081758	31213	252
17	0	PROFESIONAL	CORONADO ALFREDO HUMBERTO	11081758	31213	252
18	0	PROFESIONAL	REYNOL V EDUARDO OSCAR	10142572	87114	432
19	0	PROFESIONAL	REYNOL V EDUARDO OSCAR	10142572	87114	432
20	0	PROFESIONAL	ARTAS LUIS MARCO	894485	624740	252
21	0	PROFESIONAL	DONAGUEZ BERTONE ARTURO ROSARIO	17984772	204345	254
22	0	PROFESIONAL	DONAGUEZ BERTONE ARTURO ROSARIO	17984772	204345	254
23	0	PROFESIONAL	SOCRES LOPEZ OMAR ALEJANDRO	14350889	204385	254
24	0	PROFESIONAL	SOCRES LOPEZ OMAR ALEJANDRO	14350889	204385	254
25	0	PROFESIONAL	JAKIN DE CHIQUE MELIODA CATALINA	12426387	204255	254
26	0	PROFESIONAL	VACANTE	0	0	0
27	0	PROFESIONAL	VACANTE	0	0	0
28	0	PROFESIONAL	VACANTE	0	0	0
29	0	PROFESIONAL	VACANTE	0	0	0
30	0	PROFESIONAL	LEPRA DE TELEFONA GLORIA ALPIA	11745046	542460	252
31	0	PROFESIONAL	LEPRA DE TELEFONA GLORIA ALPIA	11745046	542460	252
32	0	PROFESIONAL	SILVESTRE DE DOMINGUEZ NELLY ANAHEA	11323142	823464	252
33	0	PROFESIONAL	SILVESTRE DE DOMINGUEZ NELLY ANAHEA	11323142	823464	252
34	0	PROFESIONAL	LUBO DE ETTEROVIC ELYCEJA	37910130	412710	229
35	0	PROFESIONAL	LUBO DE ETTEROVIC ELYCEJA	37910130	412710	229
36	0	PROFESIONAL	QUINMAS DE TORRES OLGA ESTER	5991349	379230	211
37	0	PROFESIONAL	VACANTE	0	0	0
38	0	PROFESIONAL	VACANTE	0	0	0
39	0	PROFESIONAL	VACANTE	0	0	0
40	0	PROFESIONAL	VACANTE	0	0	0
41	0	PROFESIONAL	VACANTE	0	0	0
42	0	PROFESIONAL	VACANTE	0	0	0
43	0	PROFESIONAL	VACANTE	0	0	0
44	0	PROFESIONAL	VACANTE	0	0	0
45	0	PROFESIONAL	VACANTE	0	0	0
46	0	PROFESIONAL	VACANTE	0	0	0
47	0	PROFESIONAL	VACANTE	0	0	0
48	0	PROFESIONAL	VACANTE	0	0	0
49	0	PROFESIONAL	VACANTE	0	0	0
50	0	PROFESIONAL	VACANTE	0	0	0
51	0	PROFESIONAL	VACANTE	0	0	0
52	0	PROFESIONAL	VACANTE	0	0	0
53	0	PROFESIONAL	VACANTE	0	0	0
54	0	PROFESIONAL	VACANTE	0	0	0
55	0	PROFESIONAL	VACANTE	0	0	0
56	0	PROFESIONAL	VACANTE	0	0	0
57	0	PROFESIONAL	VACANTE	0	0	0
58	0	PROFESIONAL	VACANTE	0	0	0
59	0	PROFESIONAL	VACANTE	0	0	0
60	0	PROFESIONAL	VACANTE	0	0	0
61	0	PROFESIONAL	VACANTE	0	0	0
62	0	PROFESIONAL	VACANTE	0	0	0
63	0	PROFESIONAL	VACANTE	0	0	0
64	0	PROFESIONAL	VACANTE	0	0	0
65	0	PROFESIONAL	VACANTE	0	0	0
66	0	PROFESIONAL	VACANTE	0	0	0
67	0	PROFESIONAL	VACANTE	0	0	0
68	0	PROFESIONAL	VACANTE	0	0	0
69	0	PROFESIONAL	VACANTE	0	0	0
70	0	PROFESIONAL	VACANTE	0	0	0
71	0	PROFESIONAL	VACANTE	0	0	0
72	0	PROFESIONAL	VACANTE	0	0	0
73	0	PROFESIONAL	VACANTE	0	0	0
74	0	PROFESIONAL	VACANTE	0	0	0
75	0	PROFESIONAL	VACANTE	0	0	0
76	0	PROFESIONAL	VACANTE	0	0	0
77	0	PROFESIONAL	VACANTE	0	0	0
78	0	PROFESIONAL	VACANTE	0	0	0
79	0	PROFESIONAL	VACANTE	0	0	0
80	0	PROFESIONAL	VACANTE	0	0	0
81	0	PROFESIONAL	VACANTE	0	0	0
82	0	PROFESIONAL	VACANTE	0	0	0
83	0	PROFESIONAL	VACANTE	0	0	0
84	0	PROFESIONAL	VACANTE	0	0	0
85	0	PROFESIONAL	VACANTE	0	0	0
86	0	PROFESIONAL	VACANTE	0	0	0
87	0	PROFESIONAL	VACANTE	0	0	0
88	0	PROFESIONAL	VACANTE	0	0	0
89	0	PROFESIONAL	VACANTE	0	0	0
90	0	PROFESIONAL	VACANTE	0	0	0
91	0	PROFESIONAL	VACANTE	0	0	0
92	0	PROFESIONAL	VACANTE	0	0	0
93	0	PROFESIONAL	VACANTE	0	0	0
94	0	PROFESIONAL	VACANTE	0	0	0
95	0	PROFESIONAL	VACANTE	0	0	0
96	0	PROFESIONAL	VACANTE	0	0	0
97	0	PROFESIONAL	VACANTE	0	0	0
98	0	PROFESIONAL	VACANTE	0	0	0
99	0	PROFESIONAL	VACANTE	0	0	0
100	0	PROFESIONAL	VACANTE	0	0	0



Handwritten signature and scribbles.



IND. ORDEN OPEN UBICACION ESCALAFONARIA DENOMINACION
SEC. CARGO FUNC.

IND.	ORDEN	OPEN	UBICACION	ESCALAFONARIA	DENOMINACION	P. NRS.	AFELIPOS Y NUMEROS	I. CUB.	C. U. L. L.	LEGAS. DE
52	42	0	TECNICO	AGENTE SANITARIO	DURAN ARIANA	13372621			16594	110
53	43	0	TECNICO	AGENTE SANITARIO	VIVEROS LUIS JESUS	14742873			16384	110
54	44	0	TECNICO	AGENTE SANITARIO	ACHA DE ACHA LUISA FRANCISCA	8413242			16284	110
55	45	0	TECNICO	AGENTE SANITARIO	VERON PEDRO FREDY	18197931			16644	110
56	46	0	TECNICO	AGENTE SANITARIO	CALPANCARY DE RIBERA MARTA ANALLA	8470045			16314	110
57	47	0	TECNICO	AGENTE SANITARIO	ACHA DE MONTANO ELISA ROSENOVA	3130183			16374	110
58	48	0	ENFERMERA	AUX. ENFERMERA	CRUZ LEA ELIANA	2339818			14854	810
59	49	0	ENFERMERA	AUX. ENFERMERA	HELLBERG DE ZELAYA TONISA DEL CARMEN	8127740			13154	810
60	50	11	PROGRAMA	JEFE DE PROGRAMA LABORATORIO	CAVALLO LUCRECIA ELENA	3210238			23484	833
61	50	0	PROFESIONAL	BIOLOGICA	CAVALLO LUCRECIA ELENA ROSA	3210238			23184	833
62	50	0	JEFE DE SECTOR	JEFE DE SECTOR BUSQUETA CLINICA	YACANTE					0
63	51	0	PROFESIONAL	BIOLOGICO	AGUIRRE ROGELIO OSVALDO	8177481			31444	833
64	52	0	TECNICO	TECNICO DE LABORATORIO	LATINE JUSTADO ROBERTO	18377441			26604	833
65	53	0	TECNICO	AUX. DE LABORATORIO	MORALES DE CASTIBO FELISA DEMETRIA	14970373			84784	710
66	54	0	TECNICO	AUX. LABORATORIO	OSIC DE COLIBE RUTH SOMILA	14742904			10064	710
67	54	0	PROGRAMA	JEFE DE PROGRAMA UNIDAD INSTITUCIONAL DE NUTRICION	FE VITA SONIA MARILYN	14000584			34784	838
68	55	0	PROFESIONAL	NUTRICIONISTA	FE VITA SONIA MARILYN	14000584			34784	838
69	55	0	PROGRAMA	JEFE DE PROGRAMA ODONTOLOGIA	MERIANO FRANCISCO OSVALDO	7339847			24930	833
70	56	0	PROFESIONAL	ODONTOLOGO	MERIANO FRANCISCO OSVALDO	7339847			24930	833
71	57	0	PROFESIONAL	ODONTOLOGO	PEREZ MORALES MARCA A	14870314			33160	838
72	58	0	TECNICA	ASISTENTE JENITAL	PEREZ MORALES MARCA A	14870314			18920	710
73	0	12	PROGRAMA	JEFE DE PROGRAMA ENFERMERA	CAPALDI DE GUTIERREZ SILVIA ESTER	10300881			16360	833
74	39	0	ENFERMERA	ENFERMERO PROFESIONAL	ACQUITANO DE ALVARADO CLAUDIS	1019700			16360	833
75	0	16	JEFE DE SECTOR	JEFE DE SECTOR UNIDAD ENFERMERA	ACQUITANO DE ALVARADO CLAUDIS	1019700			16360	833
76	60	0	ENFERMERA	LIC. EN ENFERMERA	CHABELLENO DE VIVAS MARTA RITA	10050078			44814	833
77	0	17	JEFE DE SECTOR	JEFE DE SECTOR UNIDAD ENFERMERA	CHABELLENO DE VIVAS MARTA RITA	10050078			44814	833
78	61	0	ENFERMERA	ENFERMERO PROFESIONAL	SANDOVAL LINDO	10133551			96814	833
79	0	18	JEFE DE SECTOR	JEFE DE SECTOR UNIDAD ENFERMERA	SANDOVAL LINDO	10133551			96814	833
80	62	0	ENFERMERA	ENFERMERA PROFESIONAL	SANCHEZ ARIANA BETTY	17582514			54584	833
81	63	0	ENFERMERA	ENF. PROFESIONAL	SANCHEZ ARIANA BETTY	17582514			54584	833
82	64	0	ENFERMERA	ENF. PROFESIONAL	CRAMALGO DE LUCY LILIA ROSA JOSEFA	5874641			15784	833
83	65	0	ENFERMERA	ENF. PROFESIONAL	CENONIO BLANCA LILIANA	11844079			27204	833
84	66	0	ENFERMERA	AUX. ENFERMERA	SOTO DE LOTIDUCHI MARTA	14742808			14884	710
85	67	0	ENFERMERA	AUX. ENFERMERA	ALANIS DE LIEDORO ANARA	6294081			20914	833
86	68	0	ENFERMERA	AUX. ENFERMERA	BARROSA DE LANAS CELIA LILIANA	1679730			14933	110
87	69	0	ENFERMERA	AUX. ENFERMERA	BARROSA DE LANAS CELIA LILIANA	11848461			14970	110
88	70	0	ENFERMERA	AUX. ENFERMERA	COLLE DE CARRERA EVELIA SUSANA	1282776			14940	833
89	71	0	ENFERMERA	AUX. ENFERMERA	CRUGRARA DE ALVE YOLANDA	13451804			87204	833
90	72	0	ENFERMERA	AUX. ENFERMERA	CRUGRARA DE ALVE YOLANDA	1445874			97204	833
91	73	0	ENFERMERA	AUX. ENFERMERA	DUPPLOR DE BARROSA BERTEGA	1241000			42916	110
92	74	0	ENFERMERA	AUX. ENFERMERA	JUANMO ISABEL MARTHA	1274870			36704	833
93	75	0	ENFERMERA	AUX. ENFERMERA	LOPEZ DE GARCIA PAOLA ANGELICA	1794870			27894	833
94	76	0	ENFERMERA	AUX. ENFERMERA	LOPEZ DE COLONE OLGA ERENITA	1233881			37704	833
95	77	0	ENFERMERA	AUX. ENFERMERA	AGUIRRE DE PATIA ERODITIA	1133881			41620	833
96	78	0	ENFERMERA	AUX. ENFERMERA	AGUIRRE DE PATIA ERODITIA	1133881			41620	833
97	79	0	ENFERMERA	AUX. ENFERMERA	FERRAZ DE ARRANIZ ROSA GONDOVA	438623			34904	833
98	80	0	ENFERMERA	AUX. ENFERMERA	PACA DE MARTINEZ ANSELMO DEL VALLE	2872774			42310	833
99	81	0	ENFERMERA	AUX. ENFERMERA	SANCHEZ DE BULBOBARA LIDIA ESTER	1184900			42310	833
100	82	0	ENFERMERA	AUX. ENFERMERA	ALVAREZ DE FINTO ANCLA	349138			42310	833
101	83	0	ENFERMERA	AUX. ENFERMERA	ALVAREZ DE A MARIA	1188344			42310	833
102	84	0	ENFERMERA	AUX. ENFERMERA	FIGUEROA SERGIO R	1188344			42310	833
103	84	0	ENFERMERA	AUX. ENFERMERA	VILLER LINES	1016725			16624	833

500

ES COPIA

RINA R. DE TORRES
Numeración Gral. Leyes y Decretos
Secretaría Gral. de la Gobernación

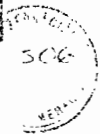

Handwritten signatures and scribbles at the bottom of the page.



MINISTERIO DE SALUD PUBLICA

AREA OPERATIVA XXXII ROSARIO DE LERMA

HOSPITAL CAMPO QUIJANO

GERENCIA GENERAL

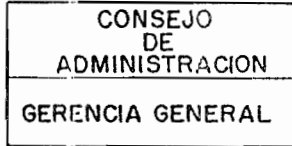

ES COPIA

Rina R. de Torres
 RINA R. DE TORRES
 Numeración Gral. Leyes y Decretos
 Secretaría Gral. de la Gobernación

GERENCIA

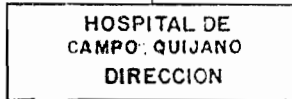

PROGRAMA

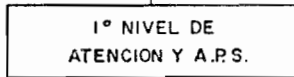
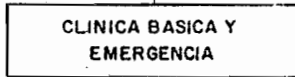

SECTOR

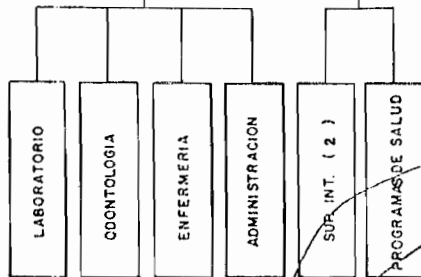



DECRETO N° 1034

ANEXO II

AREA OPERATIVA N° XXXII
ROSARIO DE LERMA

HOSPITAL DE CAMPO QUIJANO
PLANTA DE CARGOS

ES COPIA

RINA R. DE TORRES
Numeración Graf. Leyes y Decretos
Secretaría Graf. de la Gobernación

HOSPITAL DE CAMPO QUIJANO
DIRECCION
Nivel Gerencia

1 Director
1 Auxiliar Administrativo
728 horas mensuales. Extensión por guardia

1 Función Jerárquica
1 Cargo
728 horas de guardia



CLINICAS BASICAS Y EMERGENCIA
Nivel Programa

1 Jefe de Programa
7 Profesionales Asistentes Médicos

1 Función Jerárquica
7 Cargos

PRIMER NIVEL Y ATENCION
PRIMARIA DE LA SALUD
Nivel Programa

1 Jefe de Programa
1 Profesional Asistente Odontólogo
2 Supervisores Intermedios (Jefes de Sector)
13 Agentes Sanitarios
2 Enfermeros Profesionales
9 Auxiliares de Enfermería

3 Funciones Jerárquicas
25 Cargos

510

ES COPIA

DECRETO N° 1034

RINA R. DE TORRES
Numeración Craf. Leyes y Decretos
Secretaría Graf. de la Gobernación



SECTOR LABORATORIO

1 Jefe de Sector
1 Profesional Asistente
1 Función Jerárquica
1 Cargo

SECTOR ODONTOLOGIA

1 Jefe de Sector
1 Profesional Asistente Odontólogo
1 Asistente Dental
1 Función Jerárquica
2 Cargos

SECTOR ENFERMERIA

1 Jefe de Sector
1 Lic. en Enfermería
4 Enfermeras Profesionales
11 Auxiliares de Enfermería
1 Función Jerárquica
16 Cargos

SECTOR ADMINISTRACION

1 Jefe de Sector
3 Auxiliares Administrativos
4 Mucamas
3 Choferes
1 Función Jerárquica
10 Cargos



ES COPIA

Eduardo
RINA D. DE TORRES
Numeración Graf. Leyes y Decretos
Secretaría Gral. de la Gobernación



DECRETO N° 1034

RESUMEN GENERAL

FUNCION JERARQUICA	Nº
- Gerencia	1
- Programa	2
- Sector	6
TOTAL	9

CARGOS	62
--------	----



[Handwritten signatures]

512

ES COPIA

DECRETO N° 1034

Rina R. de Torres
RINA R. DE TORRES
Numeración Cral. Leyes y Decretos
Secretaría Cral. de la Gobernación



RESUMEN GENERAL DEL AREA OPERATIVA

FUNCION JERARQUICA	Ros. Lerma	Campo Quijano
- Gerencia	3	1
- Programa	10	2
- Sector	14	6
TOTAL	27	9



CARGOS	117	62
--------	-----	----

[Handwritten signatures]

6 33 HOSPITAL DE CAHO QUIJANO - A.O. XXXII

RD. ORDEN ORDEN UBICACION ESCALAFONARIA DENOMINACION
SEC. CARGO FUNC.

D RES. APELLIDOS Y NOMBRES/S
I CUM.

C.O.I.L. LEGAJOS ABC

DECLARACION 1034

1	0	1	GERENCIA	DIRECTOR	728 RODRIGO MARIA DE LAS MERCEDES	113370 F31
2	1	0	ADMINISTRATIVO	AUX. ADMINISTRATIVO	MANANI CIRIACO	10337735 662044 AGE
3	0	2	PROGRAMA	JEFE DE PROGRAMA CLINICA BASICA Y EMERGENCIA	SANCHEZ SANTOS ANTONIO	7248584 221200 P34
4	3	0	PROFESIONAL	PROFESIONAL ASISTENTE	RODRIGO MARIA DE LAS MERCEDES	12386908 118370 P31
5	3	0	PROFESIONAL	PROFESIONAL ASISTENTE	SANCHEZ SANTOS ANTONIO	7248584 221200 P31
6	4	0	PROFESIONAL	PROFESIONAL ASISTENTE	GALLARDO DE G. MIRIA YOLANDA	13694875 815300 P32
7	5	0	PROFESIONAL	PROFESIONAL ASISTENTE	RODRIGO ALEJANDRO PABLO	18439875 203760 P34
8	3	0	PROFESIONAL	PROFESIONAL ASISTENTE	MOLASCO DE LERA AIDE LIBRAMIA	11943889 86384 P32
9	7	0	PROFESIONAL	PROFESIONAL ASISTENTE	BATICHALPO LUIS MARIA	7787658 65864 P34
10	8	0	PROFESIONAL	PROFESIONAL ASISTENTE	VACANTE	0 0
11	6	3	PROGRAMA	JEFE DE PROGRAMA DE II NIV. DE ATENCION PRIMARIA DE LA SALUD	GALLARDO DE G. MIRIA YOLANDA	13684675 815300 P32
12	5	0	PROFESIONAL	ODONTOLÓGICO	TEJAS, SERGIO EDUARDO	14670126 171300 P31
13	0	4	JEFE DE SECTOR	JEFE DE SECTOR SUPERVISION INTERMEDIA	VACANTE	0 0
14	0	5	JEFE DE SECTOR	JEFE DE SECTOR SUPERVISION INTERMEDIA	VACANTE	0 0
15	10	0	TECNICO	AGENTE SANITARIO	REINOSO BEYSON EDGAR	18432036 541440 T11
16	11	0	TECNICO	AGENTE SANITARIO	RUIZ DE LOPEZ HILDA	6640510 103344 T10
17	12	0	TECNICO	AGENTE SANITARIO	CASTIBERO MARGARITA	13701491 103334 T11
18	13	0	TECNICO	AGENTE SANITARIO	COPA DE VASCOZ DINA MANUELA	13037645 103224 T10
19	14	0	TECNICO	AGENTE SANITARIO	MANANI ANA CHILLETRINA	14916103 103304 T10
20	15	0	TECNICO	AGENTE SANITARIO	CARI AURELIA ROSALIA	17377636 103364 T10
21	16	0	TECNICO	AGENTE SANITARIO	SALAMA DE FLORES WILDA OFELIA	11283542 546403 T10
22	17	0	TECNICO	AGENTE SANITARIO	VELARDE RAMONA ELENA	6064971 103274 T10
23	18	0	TECNICO	AGENTE SANITARIO	MANANI RAFAEL MIGUEL	18220482 546413 T10
24	19	0	TECNICO	AGENTE SANITARIO	MANANI JOSEFA TEOCORA	20324231 30181 T10
25	20	0	TECNICO	AGENTE SANITARIO	FERRAN AMERICA LIUDIVINA	14551001 546403 T10
26	21	0	TECNICO	AGENTE SANITARIO	MANANI BASILIO	11104638 68228 T11
27	22	0	TECNICO	AGENTE SANITARIO	VACANTE	0 0
28	23	0	EMERGENCIA	EMERGENSO PROFESIONAL	QUANTAY CRACIELA RAMONA	16373528 109628 E20
29	24	0	EMERGENCIA	EMERGENSO PROFESIONAL	DORRES ENRIQUE	7758321 34400 E21
30	25	0	EMERGENCIA	AUX. DE EMERGENCIA	LOPEZ JULIO MARCELO	17088297 148500 E10
31	26	0	EMERGENCIA	AUX. DE EMERGENCIA	VILDE TORASA	16201141 81244 E10
32	27	0	EMERGENCIA	AUX. DE EMERGENCIA	GUTIERREZ VALENTINO MARCELINO	10166951 248760 E10
33	28	0	EMERGENCIA	AUX. DE EMERGENCIA	TAPIA JUSTINA	11282984 176880 E14
34	29	0	EMERGENCIA	AUX. DE EMERGENCIA	CRUZ DE GERONIMO LUCRECIA DELFINA	13778257 111954 E10
35	30	0	EMERGENCIA	AUX. DE EMERGENCIA	CUSTARRA DE ANDINO MANEY MABEL	16663467 34900 E10
36	31	0	EMERGENCIA	AUX. DE EMERGENCIA	CRUZ DE LOPEZ HERMINIA YEDONICA	14551078 641800 E10
37	32	0	EMERGENCIA	AUX. DE EMERGENCIA	CAMPDES DE ARAMAYO REGINA	14551019 170940 E10
38	33	0	EMERGENCIA	AUX. DE EMERGENCIA	CRUZ DE VEGA MIRIA LILIAN	13322949 170940 E10
39	34	0	JEFE DE SECTOR	JEFE DE SECTOR LABORATORIO	VACANTE	0 0
40	35	0	PROFESIONAL	BIOQUIMICO	MEJOLAHARZO DE BLASCO AMALIA	13067386 149500 P30
41	0	7	JEFE DE SECTOR	ODONTOLÓGICO	VACANTE	0 0
42	35	0	PROFESIONAL	ODONTOLÓGICO	LOPEZ DE ALONSO MARIA FEL CARMEN	11587870 624574 P31
43	36	0	TECNICO	ASISTENTE DE ALTA	SANCHEZ DE DIAZ MARIA LAURA	13823189 88744 T12
44	6	8	JEFE DE SECTOR	JEFE DE SECTOR EMERGENCIA	LOPEZ DE RAMOS MANEY TOLANDA	13037790 547084 E10
45	37	0	PROFESIONAL	EMERGENSO PROFESIONAL	CASIZABES SORITA ALCIA	16201116 27283 E10
46	38	0	EMERGENCIA	EMERGENSO PROFESIONAL	LOPEZ DE RAMOS MANEY TOLANDA	13037790 547084 E10
47	39	0	EMERGENCIA	EMERGENSO PROFESIONAL	GARETS DE BRICHALPO ELBA GLORIA	5400084 628366 E10
48	40	0	EMERGENCIA	EMERGENSO PROFESIONAL	PLAZA GLADYS ISABEL	14910195 112548 E10
49	41	0	EMERGENCIA	EMERGENSO PROFESIONAL	COMER RICARDO ALBERTO	17043189 190620 E24
50	42	0	EMERGENCIA	AUX. DE EMERGENCIA	COLQUE MARIA LUISA	6639567 200210 E11
51	43	0	EMERGENCIA	AUX. DE EMERGENCIA	CRUZ DE RAMOS MARIA	14795638 81904 E11

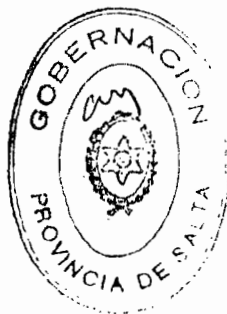

[Handwritten signature and scribbles]

ES COPIA

RINA R. DE TORRES
Secretaría Gral. Leyes y Decretos
Secretaría Gral. de la Gobernación

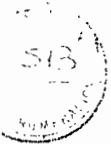

6 33 HOSPITAL DE CAMPO QUIJANO - A.O. XXXII

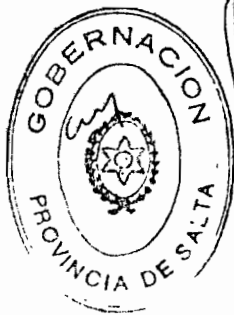

REG. 1034

514

ES COPIA
Roberto
FINA R. DE TORRES
 Numeración Gral. Leyes y Decretos
 Secretaría Gral. de la Gobernación



ORD. SEC.	ORDEN FUNC.	UBICACION	ESCALAFONARIA	DESIGNACION	D. NRS.	PELLIZOS Y NOMBRES	C.U.I.L.	LEGADO MSC
52	44	0	ENFERMERIA	AUX. DE ENFERMERIA		SANCHEZ ELENA RUTINA	17582977	148240 EIC
53	45	0	ENFERMERIA	AUX. DE ENFERMERIA		CABRERA LILLIANA LUCIA	17941343	107423 EIC
54	46	0	ENFERMERIA	AUX. DE ENFERMERIA		CLEMENTE DE ROJALES CARMEN ELYNA	12857821	77784 EIC
55	47	0	ENFERMERIA	AUX. DE ENFERMERIA		SARACHO JECOR AGUSTIN	16201111	81774 EIC
56	48	0	ENFERMERIA	AUX. DE ENFERMERIA		CARRIZO DE PALLUCA ABELA DEL PILLAGO	14295684	119409 EIC
57	49	0	ENFERMERIA	AUX. DE ENFERMERIA		LAMAS LIDIA YOLANDA	14295695	79658 EIC
58	50	0	ENFERMERIA	AUX. DE ENFERMERIA		SALAMA MARIA MARCELIANA	12370062	811988 EIC
59	51	0	ENFERMERIA	AUX. DE ENFERMERIA		GONZA DE FIGUEROA NILDA LUISA	14488936	542458 EIC
60	52	0	ENFERMERIA	AUX. DE ENFERMERIA		YACANTE	0	0 0
61	0	9	JEFE DE SECTOR	JEFE DE SECTOR ADMINISTRACION		CORTES DE AGUILAR AMANSTACIA	12533479	421840 AS4
62	53	0	ADMINISTRATIVO	AUX. ADMINISTRATIVO		CORTES MARIA DE LOS ANGELES	12533479	421840 AS4
63	54	0	ADMINISTRATIVO	AUX. ADMINISTRATIVO		LOPEZ MARIA DE LOS ANGELES	12320033	816324 AS2
64	55	0	ADMINISTRATIVO	AUX. ADMINISTRATIVO		SAMPURIA DE ROJAS CLARIS HAIDE	16463187	547382 AS2
65	56	0	MANTENIMIENTO	PERSONAL DE SERVICIO GRALES.		ARMANDO DE QUISTE ANA MERCEDES	12320033	25443 MTC
66	57	0	MANTENIMIENTO	PERSONAL DE SERVICIO GRALES.		AGUILAR MARIA LUISA	13409476	550073 MTC
67	58	0	MANTENIMIENTO	PERSONAL DE SERVICIO GRALES.		MAMANI BETRONA PAULINA	12857850	542448 MTC
68	59	0	MANTENIMIENTO	CHOFER		PINTO MARTINA	5426287	553450 MTC
69	60	0	MANTENIMIENTO	CHOFER		COUZ MIDDEL ANGEL	8174895	73374 MTC
70	61	0	MANTENIMIENTO	CHOFER		PEDEZ RENE ALBERTO	16663018	825894 MTC
71	62	0	MANTENIMIENTO	CHOFER		VALDEZ SEPTIO ALEJANDRO	12971195	24673 MTC

TOTAL DE CARGOS : 62
 TOTAL DE FUNCIONES : 9

[Handwritten signatures and scribbles]



MINISTERIO DE SALUD PUBLICA
 ARE OPERATIVA XXXIII HOSPITAL CHICOANA

CONSEJO DE ADMINISTRACION
 HOSP DE SALUD PUBLICA - ADMINISTRACION
 PROFESIONAL - REPRESENTANTE CAS
GERENCIA GENERAL

REFORMA HOSPITALARIA Y
 CONTROL DE GESTION
 (REFINOR)
 - ADMINIST / FINANC.
 - PERSONAL
 - AUTOGESTION
 - ESTRUCTURA ORGANIZACION
 - EVALUACION

CONSEJO ASESOR
 SANITARIO

**GERENCIA DE ATENCION
 DE LAS PERSONAS**

**GERENCIA
 SANITARIA**

**GERENCIA
 ADMINISTRATIVA**

SECTOR

PROGRAMA

GERENCIA

MED. GRAL.
 Y FAMILIAR
 ODONTOLOGIA
 ENFERMERIA
 LABORATORIO

PROGRAMAS DE SALUD
 COMUNITARIOS Y AMBIENT
 PROGRAMA DE
 EPIDEMIOLOGIA Y
 ESTADISTICA

CONTRATOS Y
 CONVENIOS
 REGISTRO ADMINIST
 CONTABLES
 SERVICIOS
 GENERALES
 ADMINIST. FINANC.

DECRETO N° 1034

ES COPIA

Edelberto
 RINA R. DE TORRES
 Numeración Graf. Leyes y Decretos
 Secretaría Gral. de la Gobernación



A N E X O I

[Handwritten signature]

[Handwritten signature]

510

ES COPIA

DECRETO Nº 1034

A N E X O II

RINA R. DE TORRES
Numeración Graf. Leyes y Decretos
Secretaría Graf. de la Gobernación

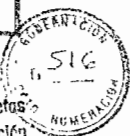

AREA OPERATIVA Nº XXXIII

CHICOANA

PLANTA DE CARGOS

GERENCIA GENERAL Nivel Gerencia
1 Gerente General 1 Capellán
1 Función Jerárquica 1 Cargo

GERENCIA DE ATENCION DE LAS PERSONAS Nivel Programa
1 Gerente 2 Disponibilidad Permanente tipo B 2 Auxiliares de Radiología 728 horas mensuales. Extensión por guardia
Sector Medicina General y Familiar: 1 Jefe de Sector 6 Profesionales Asistentes Médicos
Sector Odontología: 1 Jefe de Sector 2 Profesionales Asistentes Odontólogos 2 Asistentes Dentales
Sector Enfermería: 1 Jefe de Sector 6 Enfermeros Profesionales 13 Auxiliares de Enfermería 1 Auxiliar de Esterilización
Sector Laboratorio: 1 Jefe de Sector 1 Profesional Asistente Bioquímico 1 Auxiliar de Laboratorio
Sector de Servicios de Salud del Primer Nivel de Atención: 1 Auxiliares de Enfermería
Sector Supervisión Intermedia: Sin Cargos
5 Funciones Jerárquicas 38 Cargos 728 horas de guardia



Handwritten signatures and scribbles at the bottom of the page.

DECRETO N° 1034

017

ES COPIA

RINA R. DE TORRES
Numeración Gral. Leyes y Decretos
Secretaría Gral. de la Gobernación

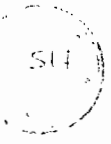

GERENCIA SANITARIA Nivel Programa
1 Gerente
1 Función Jerárquica

GERENCIA ADMINISTRATIVA Nivel Programa
1 Gerente 1 Jefe de Sector de Servicios Generales 3 Choferes 8 Mucamas 5 Auxiliares Administrativos 2 Peones de Patio
2 Funciones Jerárquicas 18 Cargos



RESUMEN GENERAL

FUNCION JERARQUICA	Nº
- Gerencia General (Nivel Gerencia)	1
- Gerencia (Nivel Programa)	3
- Sector	5
TOTAL	9

CARGOS	57
---------------	-----------

NRD.	ORDEN	ORGEN	UBICACION	ESCALA/FUNDIRIA	DEMINIACION	P. RES.	APELLIDADO/S Y NOMBRES	C.U.I.-L.	LEGADO ASE
1	2	3	4	5	6	7	8	9	10
1	0	1	GERENCIA	GERENTE GENERAL			RODOLFO ANCEL ABERTO	10451515	810870 PSC
2	1	0	TECNICO	CARPELLAN			VACANTE	0	0
3	0	2	PROGRAMA	GERENTE DE ATENCION A LAS PERSONAS		278	MARTINEZ MARIA SOCORRO	6722617	82532 PSC
4	2	0	TECNICO	AUX. DE RADIOLOGIA			CAVO DE SANCHEZ LIDIA SUFERTINA	1632359	309730 T.T.
5	3	0	TECNICO	AUX. DE RADIOLOGIA			QUANTAY ALICIA MARGARITA	10563501	33062 T.T.
6	0	3	JEFE DE SECTOR	JEFE DE SECTOR DE MEDICINA GENERAL Y FAMILIAR			VACANTE	0	0
7	2	0	PROFESIONAL	PROFESIONAL ASISTENTE MEDICO			CANTER CLARA ROSA	11494519	180360 PSC
8	5	0	PROFESIONAL	PROFESIONAL ASISTENTE MEDICO			MOLINA VICTOR JUSTINO	13475787	540560 PSC
9	6	0	PROFESIONAL	PROFESIONAL ASISTENTE MEDICO			MARTINEZ MARIA SOCORRO	6722617	82532 PSC
10	7	0	PROFESIONAL	PROFESIONAL ASISTENTE MEDICO			LONGORO DANIEL EDUARDO	12270668	102314 PSC
11	8	0	PROFESIONAL	PROFESIONAL ASISTENTE MEDICO			TOKOVICH JUAN JOSE	13344486	548983 PSC
12	9	0	PROFESIONAL	PROFESIONAL ASISTENTE MEDICO			ABALLAY MARIA VICTORIA	6133520	190350 PSC
13	0	4	JEFE DE SECTOR	JEFE DE SECTOR ODONTOLOGIA		8	ARUDI BERTONI NESTOR RUBEN	17309027	150415 PSC
14	0	0	PROFESIONAL	ODONTOLOGO			ARUDI BERTONI NESTOR RUBEN	17309027	150415 PSC
15	11	0	PROFESIONAL	ODONTOLOGO			MULLOLA MYRIAM GRACIELA	20398579	203145 PSC
16	12	0	TECNICO	TECNICO ASISTENTE DENTAL			VACANTE	0	0
17	13	0	TECNICO	TECNICO ASISTENTE DENTAL			TERREJO DE MARTINEZ MARTINA VIRGINIA	6056819	287170 T.T.
18	0	5	JEFE DE SECTOR	JEFE DE SECTOR ENFERMERIA			RODRIGUEZ MAPALDA	3321562	306490 PSC
19	14	0	ENFERMERA	ENFERMERA PROFESIONAL			RODRIGUEZ MAPALDA	3321562	306490 PSC
20	15	0	ENFERMERA	ENFERMERA PROFESIONAL			SANCHEZ DE COLOJE NIETA ANTONIA	12502463	94804 PSC
21	16	0	ENFERMERA	ENFERMERA PROFESIONAL			BARRA DE CANEVE MARTINA SILVIA	5735583	200000 PSC
22	17	0	ENFERMERA	ENFERMERA PROFESIONAL			SARAPIBA HELENA DEL CARMEN	11485250	806218 PSC
23	18	0	ENFERMERA	AUX. DE ENFERMERIA			OLORES DE LOPEZ NELLY ESTHER	3520383	106714 PSC
24	19	0	ENFERMERA	AUX. DE ENFERMERIA			SORIA PATRICIA DEL VALLE	20586148	149130 PSC
25	20	0	ENFERMERA	AUX. DE ENFERMERIA			MENA ARTIEL CESAR	20585807	148610 PSC
26	21	0	ENFERMERA	AUX. DE ENFERMERIA			SANCHEZ DE PACHO AMALIA	5106421	200320 PSC
27	22	0	ENFERMERA	AUX. DE ENFERMERIA			PIETRA SABINA FLORENTIA	4418677	51270 PSC
28	23	0	ENFERMERA	AUX. DE ENFERMERIA			CARGO DE BRANDON LUCIA	1758660	94540 PSC
29	24	0	ENFERMERA	AUX. DE ENFERMERIA			REYES DE RODRIGUEZ ROSA ISABEL	4891538	544710 PSC
30	25	0	ENFERMERA	AUX. DE ENFERMERIA			BAUTISTA DE VILLANUEVA VERONICA GRACIELA	17581777	173580 PSC
31	26	0	ENFERMERA	AUX. DE ENFERMERIA			LLANERA JUAN CARLOS	13200391	35323 PSC
32	27	0	ENFERMERA	AUX. DE ENFERMERIA			QUINTANA BLANCA MEROTIDA	6440123	308244 PSC
33	28	0	ENFERMERA	AUX. DE ENFERMERIA			RODRIGUEZ DE CUERBERO ANGELINA	16032659	107170 PSC
34	29	0	ENFERMERA	AUX. DE ENFERMERIA			VACANTE	0	0
35	30	0	ENFERMERA	AUXILIAR ENFERMERIA			VACANTE	0	0
36	31	0	TECNICO	JEFE DE SECTOR DE ESTERILIZACION			NOTA DE VILLANUEVA MARGARITA AZUCENA	1497139	147990 T.T.
37	0	6	JEFE DE SECTOR	JEFE DE SECTOR DE LABORATORIO		8	MARTINEZ DAHER RAHUEL	13894201	172050 PSC
38	32	0	PROFESIONAL	BIOQUIMICO			MARTINEZ DAHER RAHUEL	13894201	172050 PSC
39	33	0	TECNICO	AUX. DE LABORATORIO			RUIZ DE ABALOS ROSA ADOLEFINA	14304018	34380 T.T.
40	34	0	ENFERMERA	ENFERMERA PROFESIONAL			AZUA CAROL TOMAZO	13645636	818180 PSC
41	35	0	ENFERMERA	ENFERMERA PROFESIONAL			RAMOS HIGANOR FLORENCIO	11515355	453770 PSC
42	36	0	ENFERMERA	AUX. DE ENFERMERIA			SANCHEZ VICTOR HUGO	13346216	373303 PSC
43	37	0	ENFERMERA	AUX. DE ENFERMERIA			CHULLIWAY DE TOLARA MARCELINA	1426323	53120 PSC
44	38	0	ENFERMERA	AUX. DE ENFERMERIA			LOPEZ FERNANDEZ MYRIAM LILIANA	20615814	544790 PSC
45	39	0	ENFERMERA	AUX. DE ENFERMERIA			CALVA HIGUEL ANSEL	8387026	16114 PSC
46	40	0	ENFERMERA	AUX. DE ENFERMERIA			MOLINA VICTOR JUSTINO	13475783	540560 PSC
47	41	0	ENFERMERA	AUX. DE ENFERMERIA			ROHANO RAFAEL OSCAR	12007085	815534 PSC
48	42	0	PROGRAMA	GERENTE ADMINISTRATIVO			RODRIGUEZ DE ALE ANGELICA NIEMI	13447233	623031 PSC
49	0	9	JEFE DE SECTOR	JEFE DE SECTOR SERVICIOS GENTRALES			VILLANUEVA ALBERTO ESTIBORO	11943940	548880 PSC
50	46	0	MANTENIMIENTO	CHOFER			LOPEZ JORGE ALBERTO	15032554	124334 PSC
51	47	0	MANTENIMIENTO	CHOFER			CALLEGO FRANCISCO	10433916	541560 PSC



[Handwritten signature and scribbles]

ES COPIA

[Handwritten signature]
 RINA R. DE TORRES
 Numeración Cral. Leyes y Decretos
 Secretaria Cral. de la Gobernación



DECRETO N° 1034

6 39 HTAL DR. R. VILLAGRAN-CHICANO. A.O. XXXIII

ORD. ORDEN ORDEN UBICACION ESCALAFONARIA DENOMINACION
 REC. CARGO FUNC.

0 RES. APELLIDOS Y NOMBRES
 1 CUA.

C.U.I. N.º ESCALAF. AS.

52	43	0	MANTENIMIENTO	RUCANA	CASTRO DE MAMANI SILVIA DEL VALLE	1320206	88274	MIC
53	44	0	MANTENIMIENTO	RUCANA	FLORES DE COLUARO LUISA RAMONA	11425864	810984	MIE
54	45	0	MANTENIMIENTO	RUCANA	GUZMAN ANDREA	8345963	812244	MIE
55	46	0	MANTENIMIENTO	RUCANA	YAPURA DE VELAZQUEZ ESTELA	11026337	89354	MIE
56	47	0	MANTENIMIENTO	RUCANA	MAMANI JULIANA	11485258	88454	MIE
57	48	0	MANTENIMIENTO	RUCANA	RUIZ DE TELARA ANGELICA	5106475	22813	MIE
58	49	0	MANTENIMIENTO	RUCANA	YAPURA DE CRUZ MIRTHA YOLANDA	13202086	843930	MIE
59	50	0	MANTENIMIENTO	RUCANA	BAUTISTA DIAZ ALFONSO	1389798	846333	MIE
60	51	0	MANTENIMIENTO	PEON DE PATIO	DIAZ ALBERTO	7231639	212460	MIX
61	52	0	MANTENIMIENTO	PEON DE PATIO	SABIDOYA SITIO	7235519	38434	MIE
62	53	0	ADMINISTRATIVO	AUX. ADMINISTRATIVO	OSORIO RAFAEL OSCAR	12202985	812534	AUX
63	54	0	ADMINISTRATIVO	AUX. ADMINISTRATIVO	RODRIGUEZ DE ALI ANGELICA MDEM	1334733	623031	AUX
64	55	0	ADMINISTRATIVO	AUX. ADMINISTRATIVO	SALAZAR DE GARCIA MABEL MERCEDES	13863141	808994	AUX
65	56	0	ADMINISTRATIVO	AUX. ADMINISTRATIVO	CASAS ROSA AILAGAR	13594680	652120	AUX
66	57	0	ADMINISTRATIVO	AUX. ADMINISTRATIVO	RIOS MARCELIANA	3791335	54140	AUX

TOTAL DE CARGOS : 57
 TOTAL DE FUNCIONES : 9



[Handwritten signature and scribbles]

RECIBIDO N.º 1034

ES COPIA
[Signature]
 RINA R. DE TORRES
 Numeración Graf. Leyes y Decretos
 Secretaria Graf. de la Gobernación

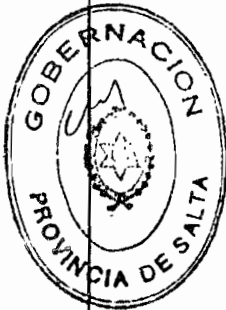

MINISTERIO DE SALUD PUBLICA
 AREA OPERATIVA XXXIV
 HOSPITAL EL CARRIL

DECRETO N° 1034

A N E X O I

ES COPIA

RINA R. DE TORRES
 Numeración Gral. Leyes y Decretos
 Secretaría Gral. de la Gobernación

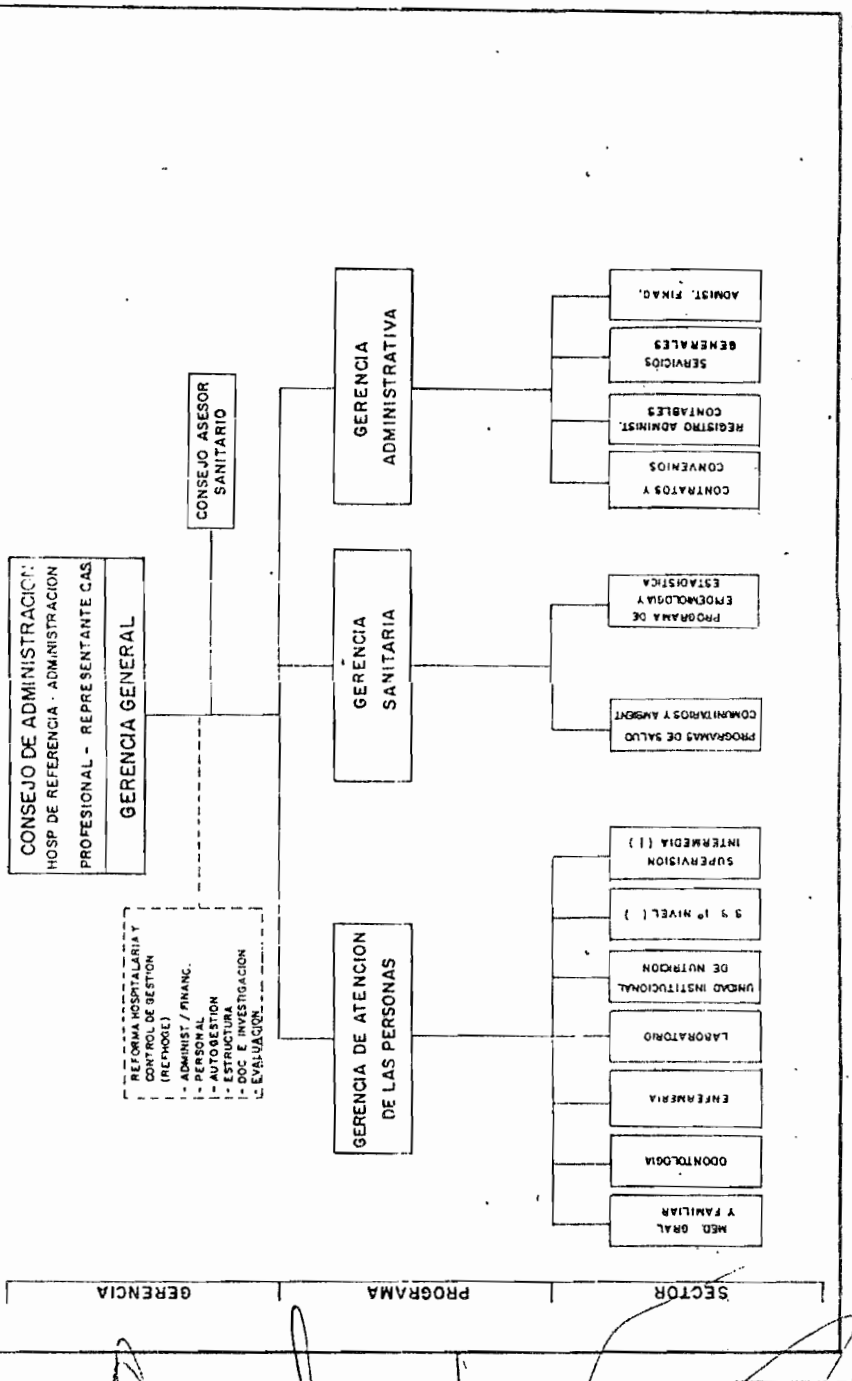
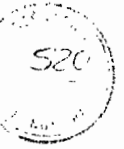

[Handwritten signatures and scribbles at the bottom of the page]

321

ES COPIA

DECRETO ^{Nº} 1034

A N E X O II

[Handwritten Signature]
RINA E. DE TORRES
Numeración Graf. Leyes y Decretos
Secretaría Gral. de la Gobernación

AREA OPERATIVA Nº XXXIV
EL CARRIL

PLANTA DE CARGOS

GERENCIA GENERAL	
Nivel Gerencia	
1	Gerente General
1	Profesional Asistente
4	Disponibilidad Permanente tipo B
2	Disponibilidad Permanente tipo C
1	Función Jerárquica
1	Cargo

[Large handwritten signature]

522

ES. COPIA

DECRETO N° 1034

Rina R. de Torres
 RINA R. DE TORRES
 Numeración Gen. Leyes y Decretos
 Secretaría Cról. de la Gobernación

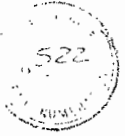

GERENCIA DE ATENCION DE
 LAS PERSONAS
 Nivel Programa

1 Gerente
 728 horas mensuales. Extensión por guardia
 1 Profesional Asistente Médico
 1 Psicólogo
 1 Fonoaudiólogo
 1 Profesional Asistente
 2 Auxiliares de Radiología
 1 Auxiliar de Farmacia

Sector Medicina General y Familiar:
 1 Jefe de Sector
 9 Profesionales Asistentes Médicos

Sector Odontología:
 1 Jefe de Sector
 2 Profesionales Asistentes Odontólogos
 1 Asistente Dental

Sector Enfermería:
 1 Jefe de Sector
 6 Enfermeros Profesionales
 10 Auxiliares de Enfermería

Sector Laboratorio:
 1 Jefe de Sector
 3 Profesionales Asistentes Bioquímicos
 2 Auxiliares de Laboratorio

Sector Unidad Institucional de Nutrición:
 1 Jefe de Sector
 1 Profesional Asistente Lic. en Nutrición

Sector de Servicios de Salud del Primer
 Nivel de Atención:
 1 Enfermero Profesional
 2 Auxiliares de Enfermería

Sector Supervisión Intermedia:
 1 Supervisor Intermedio (Jefe de Sector)
 5 Agentes Sanitarios

7 Funciones Jerárquicas
 48 Cargos
 728 horas de guardia



[Handwritten signature and scribbles]

520

ES COPIA

DECRETO N° 1034

Rina R. de Torres
 RINA R. DE TORRES
 Numeración Graf. Leyes y Decretos
 Secretaría Gral. de la Gobernación

GERENCIA SANITARIA Nivel Programa	
1 Gerente	
1 Auxiliar de Enfermería	
1 Técnico en Estadística	
1 Función Jerárquica	
2 Cargos	

GERENCIA ADMINISTRATIVA Nivel Programa	
1 Gerente	
1 Jefe de Sector de Servicios Generales	
2 Choferes	
11 Mucamas	
1 Peón de Patio	
6 Auxiliares Administrativos	
2 Funciones Jerárquicas	
20 Cargos	



RESUMEN GENERAL

FUNCION JERARQUICA	No
- Gerencia General (Nivel Gerencia)	1
- Gerencia (Nivel Programa)	3
- Sector	7
TOTAL	11

CARGOS	71
---------------	-----------

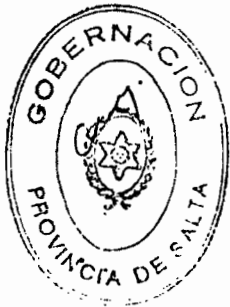

Nº. ORDEN ORDEN JURISDICCION ESCALAFONARIA DENOMINACION

1. NRS. APELLIDOS Y NOMBRES

2. C.U.I.L. LUGAJO ASC

Table with columns for NRS, APELLIDOS Y NOMBRES, C.U.I.L., LUGAJO ASC, and DENOMINACION. It lists various professionals such as doctors, nurses, and technicians across different sectors.

Handwritten signatures and scribbles at the bottom of the page.

ES COPIA

524

RINA R. DE TORRES

Numeración Gral. Leyes y Decretos
Secretaría Gral. de la Gobernación



DECRETO Nº 1034

51. OVEN DIVEN UBICACION ESCOLAR: DENOMINACION
 DEL CARGO FUNC.

D. HRS. APELLIDOS Y NOMBRES
 I. CUI.

E. J. C. I. A. A. S. E. A. D. C. A. S. C.

Nº	C	8	JEFE DE SECTOR	SUPERIOR INTERMEDIO A.P.S.	VACANTE			
51	0	0	0	0	0	0	0	0
52	45	0	0	0	1562445	54633	TIC	0
53	46	0	0	0	1337892	11253	TIC	0
54	46	0	0	0	1056610	17194	TIC	0
55	47	0	0	0	1456338	66328	TIC	0
56	48	0	0	0	0	0	0	0
57	48	0	0	0	1558134	22324	REF	0
58	49	0	0	0	1345610	72304	TIC	0
59	50	0	0	0	1364955	17264	ETI	0
60	51	0	0	0	1345676	82804	ALC	0
61	0	0	0	0	1345676	82804	ALC	0
62	52	0	0	0	1803851	118390	ADJ	0
63	0	0	0	0	11598474	81224	ALC	0
64	53	0	0	0	1736104	86454	ALC	0
65	54	0	0	0	10360870	81714	ALC	0
66	55	0	0	0	16475452	117214	ALC	0
67	56	0	0	0	5621709	195440	ADJ	0
68	57	0	0	0	1123353	87484	ADJ	0
69	58	0	0	0	16796857	86374	ALC	0
70	59	0	0	0	3332407	81224	ALC	0
71	60	0	0	0	1894741	119454	ADJ	0
72	61	0	0	0	0	0	0	0
73	62	0	0	0	13607717	120844	ADJ	0
74	63	0	0	0	16786847	11724	ADJ	0
75	64	0	0	0	11023578	10742	ALC	0
76	65	0	0	0	7248824	54530	ALC	0
77	66	0	0	0	1863851	118350	ADJ	0
78	67	0	0	0	1345669	87488	ADJ	0
79	68	0	0	0	1284574	87484	ADJ	0
80	69	0	0	0	4990839	231450	ADJ	0
81	70	0	0	0	14967094	118130	ALC	0
82	71	0	0	0	0	0	0	0

TOTAL CARGOS : 71
 TOTAL FUNCIONES : 11

525

ES COPIA



RIÑA R. DE TORRES
 Numeración Gral. Leyes y Decretos
 Secretaria Gral. de la Gobernación



[Handwritten signature]



ES COPIA

Rina R. de Torres
RINA R. DE TORRES
Numeración Gral. Leyes y Decretos
Secretaría Gral. de la G.bernación

MINISTERIO DE SALUD PUBLICA
AREA OPERATIVA XXXV
HOSPITAL CNEL. MOLDES

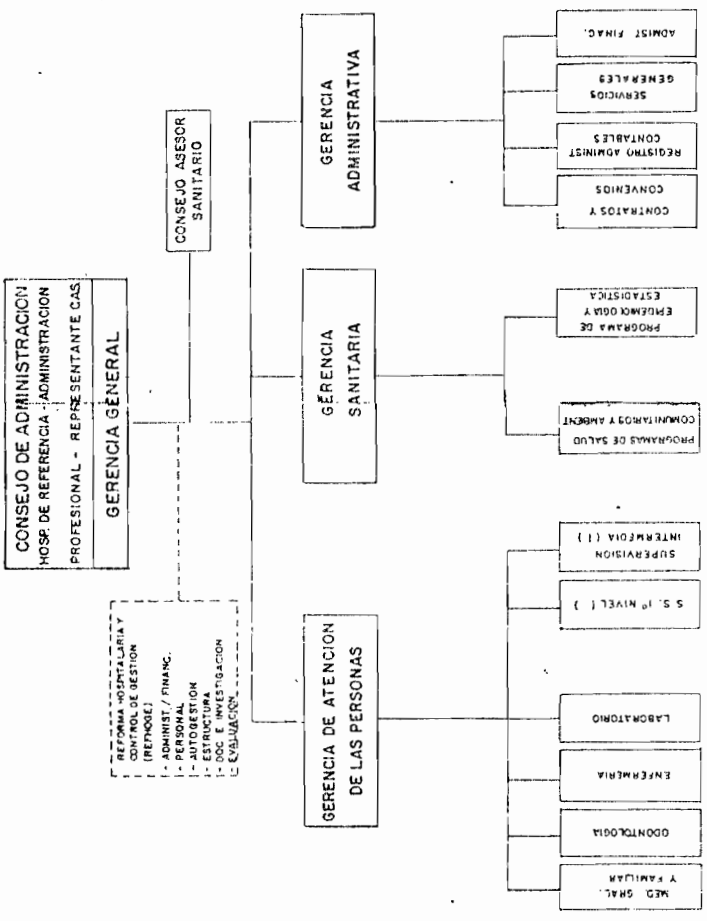
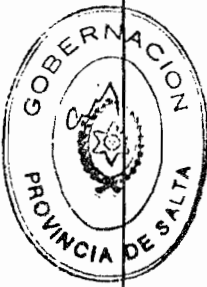

GERENCIA PROGRAMA SECTOR

[Handwritten signatures and scribbles]

nº 1034

A N E X O II

AREA OPERATIVA Nº XXXV

CORONEL MOLDES

PLANTA DE CARGOS



ES COPIA

Rina R. de Torres

RINA R. DE TORRES
Numeración Graf. Leyes y Decretos
Secretaría Gral. de la Gobernación

GERENCIA GENERAL Nivel Gerencia
1 Gerente General
3 Disponibilidad Permanente tipo A
2 Disponibilidad Permanente tipo B
1 Función Jerárquica

GERENCIA DE ATENCION DE LAS PERSONAS Nivel Programa
1 Gerente
Sector Medicina General y Familiar: 3 Profesionales Asistentes Médicos
Sector Odontología: 1 Profesional Asistente Odontólogo
Sector Enfermería: 1 Jefe de Sector 1 Enfermero Profesional 7 Auxiliares de Enfermería
Sector Laboratorio: 1 Profesional Asistente Bioquímico
Sector de Servicios de Salud del Primer Nivel de Atención: 1 Auxiliar de Enfermería
2 Funciones Jerárquicas 14 Cargos



[Handwritten signatures]

528

ES COPIA



DECRETO **1034**

[Signature]
RINA R. DE TORRES
Numeración Ord. Leyes y Decretos
Secretaría Gral. de la Gobernación

GERENCIA SANITARIA Nivel Programa
1 Gerente
1 Función Jerárquica

GERENCIA ADMINISTRATIVA Nivel Programa
1 Gerente
6 Auxiliares Administrativos
3 Choferes
5 Mucamas
2 Peones de Patio
1 Función Jerárquica
16 Cargos



RESUMEN GENERAL

FUNCION JERARQUICA	NO
- Gerencia General (Nivel Gerencia)	1
- Gerencia (Nivel Programa)	3
- Sector	1
TOTAL	5

CARGOS	30
---------------	-----------

[Large handwritten signature]

6 38 HOSPITAL CORONEL HOLDES - P.O. XXXV

IND. DEEN. OREN. UBICACION. ESCALAFONARIA DENOMINACION
SEC. CARGO FUNC.

IND.	DEEN.	OREN.	UBICACION.	ESCALAFONARIA	DENOMINACION	SEC.	CARGO	FUNC.
1	0	1	GERENCIA	GERENTE GENERAL	A	SANCHEZ DE A. ESTER FRANCISCA	5139355	22980 PIX
2	0	2	PROGRAMA	GERENTE DE ATENCION DE LAS PERSONAS	A	AVALES JUAN BENIGNO	12701048	548400 P3A
3	1	0	PROFESIONAL	PROFESIONAL ASISTENTE	A	LEDM DE LA FUENTE EDUARDO RAMON	16229011	150185 P3A
4	2	0	PROFESIONAL	PROFESIONAL ASISTENTE	A	AVALES JUAN BENIGNO	12701048	548400 P3A
5	3	0	PROFESIONAL	ODONTOLÓGICO	A	VACANTE	0	0
6	4	0	PROFESIONAL	ODONTOLÓGICO	B	MIRRI JULIA ESTERLINA	20627959	207140 P3A
7	5	0	JEFE DE SECTOR	JEFE DE SECTOR ENFERMERIA	B	GUZMAN MERTA ELVA	11682000	98128 E2E
8	6	0	ENFERMERIA	ENFERMERA PROFESIONAL	B	GUZMAN MERTA ELVA	11682000	98128 E2E
9	7	0	ENFERMERIA	AUX. DE ENFERMERIA	B	VILLAFARIES SELVA PETRONA	11231893	72453 E1C
10	8	0	ENFERMERIA	AUX. DE ENFERMERIA	B	VILLAFARIES SELVA PETRONA	14451849	149430 E1B
11	9	0	ENFERMERIA	AUX. DE ENFERMERIA	B	MARTINEZ JUAN ISMA	6503974	727884 E1F
12	10	0	ENFERMERIA	AUX. DE ENFERMERIA	B	MARTINEZ ROSA ELETIVA	14451813	80274 E1F
13	11	0	ENFERMERIA	AUX. DE ENFERMERIA	B	LACRITA MONA KELLY	13124627	138563 E1D
14	12	0	ENFERMERIA	AUX. DE ENFERMERIA	B	MAMMI SUSANA BEATRIZ	19402794	92834 E1D
15	13	0	ENFERMERIA	AUXILIAR ENFERMERIA	B	VACANTE	0	0
16	14	0	ENFERMERIA	AUXILIAR ENFERMERIA	B	DELANO DE PASTRAMA BERITA	5652009	421720 E1G
17	15	0	PROFESIONAL	ESCOLARIZADO	B	ZACOSO MARCELO DANIEL	17196783	177310 P3F
18	16	0	PROGRAMA	GERENTE SANITARIO	B	VACANTE	0	0
19	17	0	PROGRAMA	GERENTE ADMINISTRATIVO	B	BORGOS DE VELEZ SARA RETROBODA	11080388	543730 A2D
20	18	0	ADMINISTRATIVO	AUXILIAR ADMINISTRATIVO	B	BORGOS DE VELEZ SARA RETROBODA	11080388	543730 A2D
21	19	0	ADMINISTRATIVO	AUXILIAR ADMINISTRATIVO	B	CORREA ARTIL ITHAR	18131872	22463 A2D
22	20	0	ADMINISTRATIVO	AUXILIAR ADMINISTRATIVO	B	ZEREA DE MENA JULIA ANTONIA	1788876	542830 A1D
23	21	0	ADMINISTRATIVO	AUXILIAR ADMINISTRATIVO	B	SALO DE LERA ROSALBA EMONDA	16440494	542400 A1D
24	22	0	ADMINISTRATIVO	AUXILIAR ADMINISTRATIVO	B	MORALES ANA ESTELA	12354257	542360 A1D
25	23	0	ADMINISTRATIVO	AUXILIAR ADMINISTRATIVO	B	OSCARI MIGUEL ANGEL	14451823	0 A2E
26	24	0	MANTENIMIENTO	CHOFER	B	CHARLE NELSON MARTIN	12354271	725254 A1E
27	25	0	MANTENIMIENTO	CHOFER	B	24 TOLANA JUAN CARLOS	14971294	541340 A1A
28	26	0	MANTENIMIENTO	CHOFER	B	MURAZ HUGO REBE	9165587	651324 A1C
29	27	0	MANTENIMIENTO	CHOFER	B	VILLACAM SONIA CLARA	11959448	32710 A1C
30	28	0	MANTENIMIENTO	PERSONAL DE SERVICIO MUCAMA	B	CIEMEROS RUTHA BOLGRES	4966830	32020 A1I
31	29	0	MANTENIMIENTO	PERSONAL DE SERVICIOS MUCAMA	B	OUTFLOR ALICIA	4412828	642894 A1E
32	30	0	MANTENIMIENTO	PERSONAL DE SERVICIOS MUCAMA	B	VACANTE	0	0
33	31	0	MANTENIMIENTO	PERSONAL DE SERVICIO MUCAMA	B	CONALEZ ALEJIO CATALINO	17272531	542360 A1D
34	32	0	MANTENIMIENTO	PERSONAL DE SERVICIO MUCAMA	B	LLANES TEBALDO TEODORICO	12354253	541540 A1D
35	33	0	MANTENIMIENTO	PERSONAL DE SERVICIOS PDM DE PANTO	B	VACANTE	0	0
36	34	0	MANTENIMIENTO	PERSONAL DE SERVICIOS PDM DE PANTO	B	VACANTE	0	0
37	35	0	MANTENIMIENTO	PERSONAL DE SERVICIOS PDM DE PANTO	B	VACANTE	0	0
38	36	0	MANTENIMIENTO	PERSONAL DE SERVICIOS PDM DE PANTO	B	VACANTE	0	0

TOTAL DE CARGOS : 30
TOTAL DE FUNCIONES : 5



[Handwritten signature]

ES COPIA

529



DECRETO N° 1034

RINA R. DE TORRES
Numeración Graf. Leyes y Decretos
Secretaría Gral. de la Gobernación

530

ES COPIA

DECRETO N° 1034

RINA D. DE TORRES
Numeración Gral. Leyes y Decretos
Secretaría Gral. de la Gobernación

A N E X O I

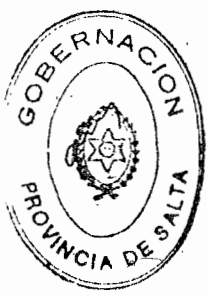

MINISTERIO DE SALUD PUBLICA
AREA OPERATIVA XXXVI
HOSPITAL LA VIÑA

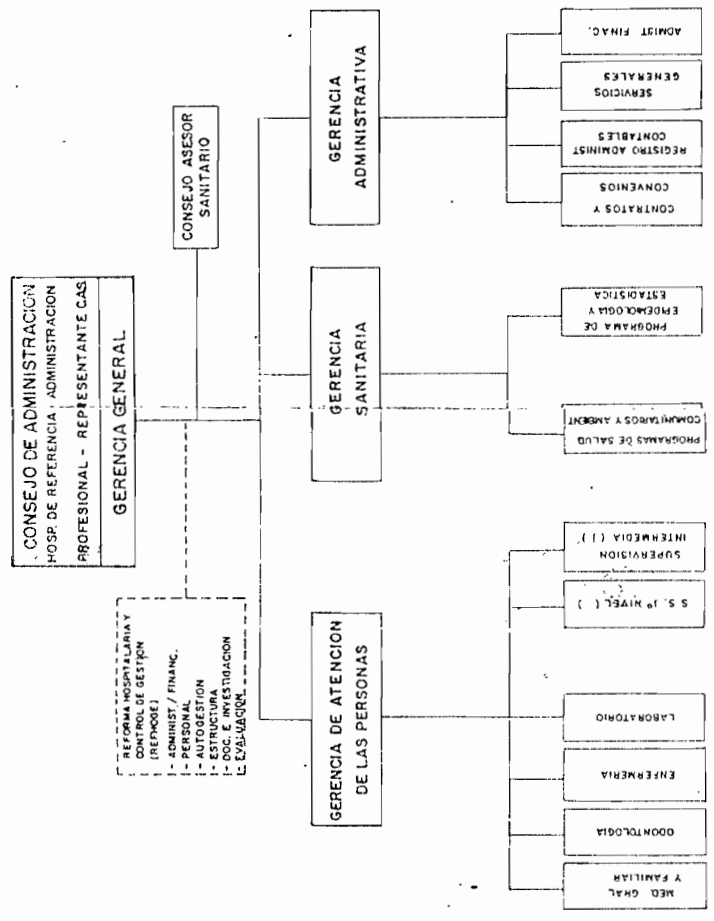

GERENCIA PROGRAMA SECTOR

[Handwritten signatures and scribbles at the bottom of the page]

DECRETO N° 1034

531

ES COPIA

ANEXO II

Rina R. de Torres
RINA R. DE TORRES
Numeración Gral. Leyes y Decretos
Secretaría Gral. de la Gobernación

AREA OPERATIVA N° XXXVI

LA VIRA

PLANTA DE CARGOS

GERENCIA GENERAL Nivel Gerencia
1 Gerente General
2 Disponibilidad Permanente tipo A
2 Disponibilidad Permanente tipo B
1 Función Jerárquica

GERENCIA DE ATENCION DE LAS PERSONAS Nivel Programa
1 Gerente
Sector Medicina General y Familiar: 2 Profesionales Asistentes Médicos
Sector Odontología: 1 Jefe de Sector 1 Profesional Asistente Odontólogo 1 Asistente Dental
Sector Enfermería: 1 Jefe de Sector 1 Enfermero Profesional 5 Auxiliares de Enfermería
Sector Laboratorio: 1 Jefe de Sector 1 Profesional Asistente 1 Auxiliar de Laboratorio
Sector de Servicios de Salud del Primer Nivel de Atención: 1 Auxiliar de Enfermería
Sector Supervisión Intermedia: 1 Supervisor Intermedio (Jefe de Sector) 4 Agentes Sanitarios
5 Funciones Jerárquicas 17 Cargos



[Handwritten signatures and scribbles]

002

ES COPIA



Rina L. de Torres
RINA L. DE TORRES
Numeración: Gral. Leyes y Decretos
Secretaría Gral. de la Gobernación

DECRETO N° 1034

GERENCIA SANITARIA Nivel Programa
1- Gerente
1 Función Jerárquica

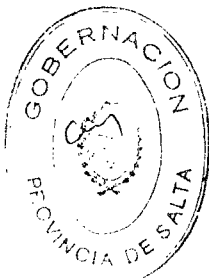

GERENCIA ADMINISTRATIVA Nivel Programa
1 Gerente 1 Auxiliar Administrativo 2 Choferos 5 Mucamas 1 Peón de Patio
1 Función Jerárquica 9 Cargos

RESUMEN GENERAL

FUNCION JERARQUICA	NO
- Gerencia General (Nivel Gerencia)	1
- Gerencia (Nivel Programa)	3
- Sector	4
TOTAL	8

CARGOS	26
---------------	-----------

[Handwritten signatures and scribbles]

SECRETO

1034

ANEXO I

ES COPIA

RINA R. DE TORRES
Numeración Graf. Leyes y Decretos
Secretaría Graf. de la Gobernación



MINISTERIO DE SALUD PUBLICA
AREA OPERATIVA XXXVII
HOSPITAL GUACHIPAS

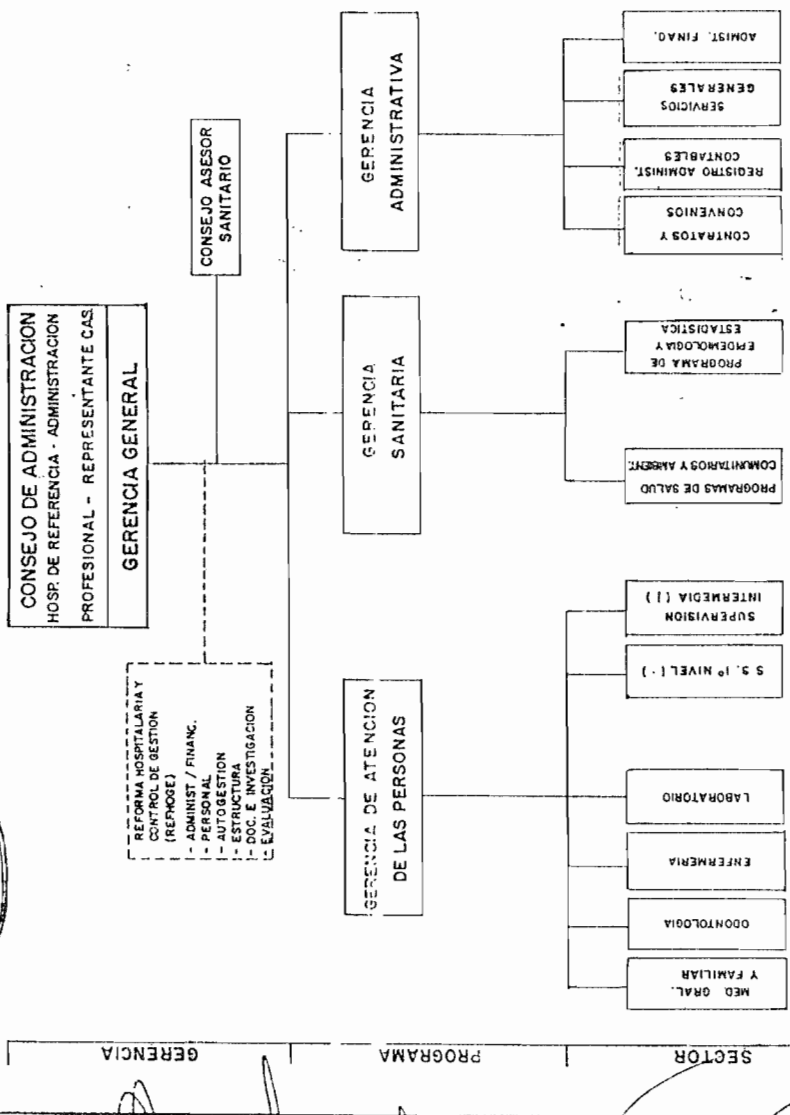

GERENCIA PROGRAMA SECTOR

[Handwritten signatures and scribbles at the bottom of the page]

335

ES COPIA

535

Decreto N° 1034

A N E X O 11

Rina R. de Torres
 RINA R. DE TORRES
 Numeración Gral. Leyes y Decretos
 Secretaría Gral. de la Gobernación

AREA OPERATIVA N° XXXVII

GUACHIPAS

PLANTA DE CARGOS

GERENCIA GENERAL Nivel Gerencia
1 Gerente General 2 Disponibilidad Permanente tipo A 2 Disponibilidad Permanente tipo B
1 Función Jerárquica

GERENCIA DE ATENCION DE LAS PERSONAS Nivel Programa
1 Gerente 1 Profesional Asistente Lic. en Nutrición
Sector Medicina General y Familiar: 2 Profesionales Asistentes Médicos
Sector Odontología: 1 Jefe de Sector 1 Profesional Asistente Odontólogo 1 Asistente Dental
Sector Enfermería: 1 Jefe de Sector 2 Enfermeros Profesionales 6 Auxiliares de Enfermería
Sector Laboratorio: 1 Jefe de Sector 1 Profesional Asistente Bioquímico 1 Auxiliar de Laboratorio
Sector de Servicios de Salud del Primer Nivel de Atención: 7 Auxiliares de Enfermería
Sector Supervisión Intermedia: 1 Supervisor Intermedio (Jefe de Sector) 3 Agentes Sanitarios
5 Funciones Jerárquicas 25 Cargos



[Handwritten signature]

530

ES COPIA

DECRETO N° 1034

Rina R. de Torres
RINA R. DE TORRES
Numeración Gral. Leyes y Decretos
Secretaría Gral. de la Gobernación

GERENCIA SANITARIA Nivel Programa
1 Gerente
1 Función Jerárquica

GERENCIA ADMINISTRATIVA Nivel Programa
1 Gerente
2 Choferes
4 Personal de Servicios Generales
1 Auxiliar Administrativo
1 Función Jerárquica
7 Cargos

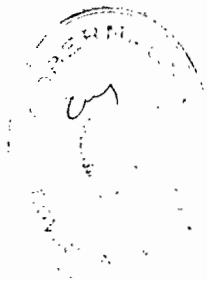

RESUMEN GENERAL

FUNCION JERARQUICA	NO
- Gerencia General (Nivel Gerencia)	1
- Gerencia (Nivel Programa)	3
- Jefe de Sector	4
TOTAL	8

CARGOS	32
---------------	-----------

DECRETO N° 1034

537

ES COPIA

537

RINA R. DE TORRES
Numeración Gral. Leyes y Decretos
Secretaría Gral. de la Gobernación

o 36 HOSPITAL DE CUACHIPAS - A.G. XXXVII

NRO. SEC.	DESCRIPCION ESCALAFONARIA	REINTEGRACION	NROS. APELLIDOS Y NOMBRES	CUALIFICACION	SEXO
1	2	3	4	5	6
1	0	1	GERENTE GENERAL		
2	0	2	GERENTE DE ATENCION A LAS PERSONAS		
3	1	0	LABORADOR EN INGENIERIA		
4	0	6	PROFESIONAL ASISTENTE		
5	3	0	PROFESIONAL		
6	0	3	JEFE DE SECTOR		
7	4	0	PROFESIONAL		
8	5	0	TECNICO		
9	0	4	JEFE DE SECTOR		
10	6	0	ENFERMERA		
11	7	0	ENFERMERA		
12	8	0	ENFERMERA		
13	9	0	ENFERMERA		
14	10	0	ENFERMERA		
15	11	0	ENFERMERA		
16	12	0	ENFERMERA		
17	13	0	ENFERMERA		
18	14	0	ENFERMERA		
19	15	0	ENFERMERA		
20	16	0	ENFERMERA		
21	17	0	ENFERMERA		
22	18	0	ENFERMERA		
23	18	0	JEFE DE SECTORES		
24	18	0	PROFESIONAL		
25	20	0	TECNICO		
26	21	0	ENFERMERA		
27	22	0	ENFERMERA		
28	0	6	JEFE DE SECTOR		
29	23	0	TECNICO		
30	24	0	TECNICO		
31	25	0	TECNICO		
32	0	7	PROGRAMA		
33	0	8	PROGRAMA		
34	26	0	MANTENIMIENTO		
35	27	0	MANTENIMIENTO		
36	28	0	MANTENIMIENTO		
37	29	0	MANTENIMIENTO		
38	30	0	MANTENIMIENTO		
39	31	0	MANTENIMIENTO		
40	32	0	ADMINISTRATIVO		

TOTAL DE CARGOS : 357
TOTAL DE FUNCIONARIOS : 8



[Handwritten signatures and scribbles]

ES COPIA

DECRETO N° 1034

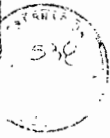
MINISTERIO DE SALUD PUBLICA
PROVINCIA DE SALTA

 RINA R. DE TORRES
 Humeración Gral. Leyes y Decretos
 Secretaria Gral. de la Gobernación
RESUMEN GENERAL DE PLANTA DE CARGOS
ZONA SANITARIA: SUR

AREA OPERATIVA	NOMBRE	FUNCION JERARQUICA	CARGOS
		Nº	Nº
XIV	LAS LAJITAS	7	85
XV	J. V. GONZALEZ	27	148
XVI	EL QUEBRACHAL	11	77
XVII	EL GALPON	9	74
XVIII	ROSARIO DE LA FRONTERA	35	159
XIX	METAN	35	197
XXI	EL TALA	9	62
XXII	GENERAL GUEMES	75	480
XXIII	APOLTNARIO SARAVIA	11	72
XXXVIII	EL POTRERO	3	32
TOTAL		222	1.386

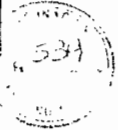

ES COPIA



HINA R. DE TORRES
Numeración Gral. Leyes y Decretos
Secretaría Gral. de la Gobernación

DECRETO 1034

ANEXO I

MINISTERIO DE SALUD PUBLICA
AREA OPERATIVA XIV
HOSPITAL LAS LAJITAS

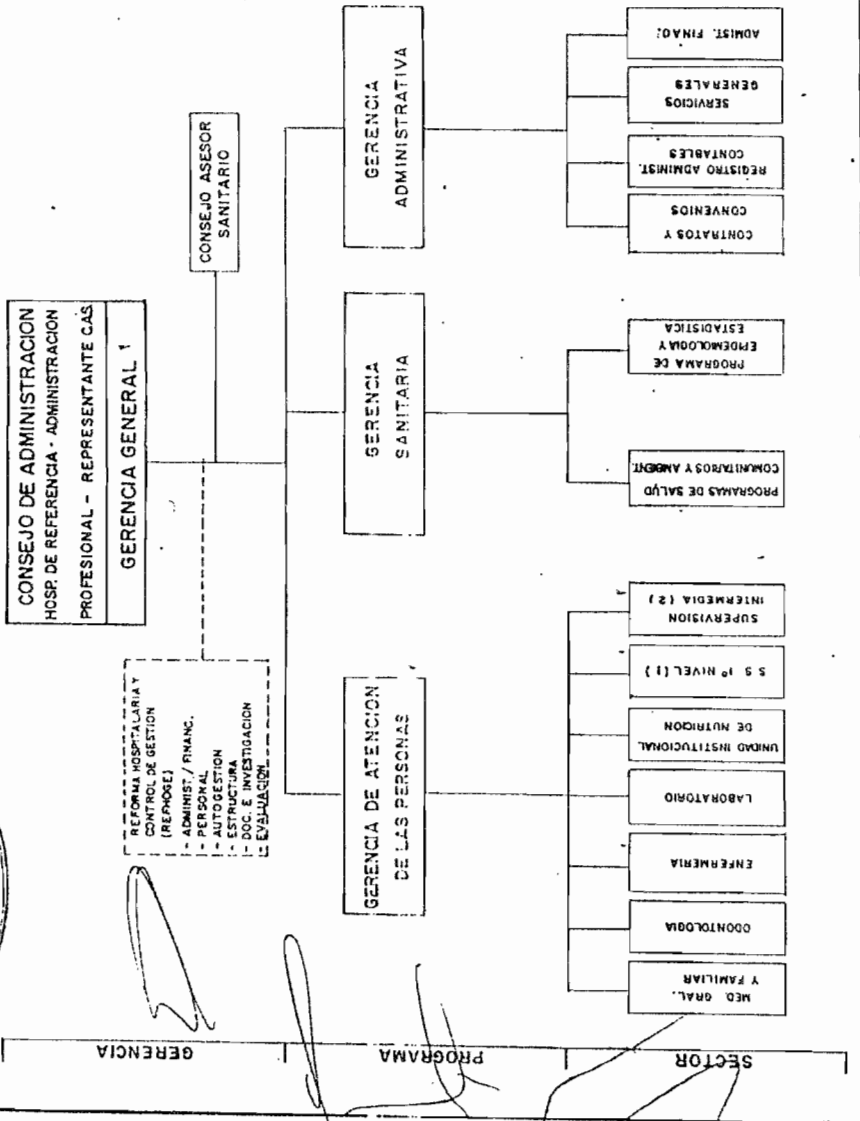

GERENCIA

PROGRAMA

SECTOR

540

ES COPIA

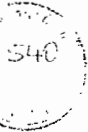

DECRETO N° 1034^A N E X O II

RINA R. DE TORRES
Numeración Gral. Leyes y Decretos
Secretaría Gral. de la Gobernación

AREA OPERATIVA N° XIV
LAS LAJITAS

PLANTA DE CARGOS

GERENCIA GENERAL Nivel Gerencia
1 Gerente General
1 Función Jerárquica

GERENCIA DE ATENCION DE LAS PERSONAS Nivel Programa
1 Gerente 4 Disponibilidad Permanente tipo A 1 Disponibilidad Permanente tipo B
Sector Medicina General y Familiar: 5 Profesionales Asistentes Médicos 1 Auxiliar de Rayos X 1 Auxiliar de Farmacia
Sector Odontología: 2 Profesionales Asistentes Odontólogos 2 Asistentes Dentales
Sector Enfermería: 1 Jefe de Sector de Enfermería 5 Enfermeras Profesionales 17 Auxiliares de Enfermería
Sector Laboratorio: 2 Profesional Asistente Bioquímico 2 Auxiliares de Laboratorio 1 Baciloscopista
Sector de Servicios de Salud del Primer Nivel de Atención: 1 Jefe de Sector Centro de Salud Río del Valle 1 Profesional Asistente Médico 1 Profesional Asistente Odontólogo 2 Supervisores Intermedios (Jefes Sector) 21 Agentes Sanitarios 1 Rociador
5 Funciones Jerárquicas 62 Cargos

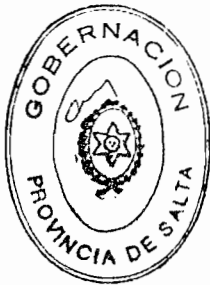

[Handwritten signatures and scribbles at the bottom of the page.]

DECRETO N° 1034

541

ES COPIA

[Handwritten Signature]
RINA R. DE TORRES
Numeración Gral. Leyes y Decretos
Secretaría Gral. de la Gobernación



GERENCIA SANITARIA Nivel Programa
Sin Cargos



GERENCIA ADMINISTRATIVA Nivel Programa
1 Gerente 5 Auxiliares Administrativos 5 Choferes 11 Personal de Servicios 2 Peón de Patio
1 Función Jerárquica 23 Cargos

[Handwritten signature]

ES COPIA

542

DECRETO N° 1034

Rina H. de Torres
RINA H. DE TORRES
Numeración Gral. Leyes y Decretos
Secretaría Gral. de la Gobernación



RESUMEN GENERAL

FUNCION JERARQUICA	NO
- Gerencia General (Nivel Gerencia)	1
- Gerencia (Nivel Programa)	2
- Jefe de Sector	4
TOTAL	7

CARGOS	85
--------	----



[Handwritten signatures]

6.29 HOSPITAL LAJITAS

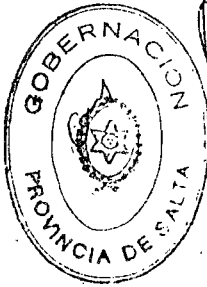

PROB. ORDEN	UBICACION	ESCALA/GRUPO	DESIGNACION	APPELLIDOS Y NOMBRES	C.U.I.L. LEGADO ASC
BCC.	CARGO FUNC.				
1	0	1	EMERGENCIA	ERIVAS VAZQUEZ HUGO ALBERTO	13625449
2	0	2	PROGRAMA	ISA DE MARTINA SILVIA CLAUDY	16883228
3	1	0	PROFESIONAL	ERIVAS VAZQUEZ HUGO ALBERTO	13625449
4	2	0	PROFESIONAL	FUNDACION BLANCA ROSA	4163382
5	3	0	PROFESIONAL	ISA DE MARTINA SILVIA CLAUDY	16883228
6	4	0	PROFESIONAL	LOPEZ DIP ESTEBAN	17454912
7	5	0	PROFESIONAL	VACANTE	0
8	6	0	TECNICO	FLORES DE RODRIGUEZ MARIA LUISA	13365935
9	7	0	TECNICO	CERRERO DE TILERA MAYTE	14025616
10	8	0	PROFESIONAL	JAMEZ DE LOBO CAROLINA	18471341
11	9	0	PROFESIONAL	VERON CISENROS DE NAVARRO ARGENTINA	16282014
12	10	0	TECNICO	GUTIERREZ HABES L.	16662961
13	11	0	ASISTENTE DONIA	RODILES REYES DEL VALLE	14411622
14	0	3	JEFE DE SECTOR	FERNANDEZ OLGA ADOLENA	11528941
15	12	0	EMERGENCIA	COLAUT MARTINEZ MARIA ESTHER	11528941
16	13	0	EMERGENCIA	BIAZ PEDROZA ROSA	6931784
17	14	0	EMERGENCIA	FLORES CRISTINA	3321922
18	15	0	EMERGENCIA	PEREIRA MANUEL AMARDO	21907985
19	16	0	EMERGENCIA	HERRERA DE PAL ALBA	7182827
20	17	0	EMERGENCIA	GAMA SITO ROSE	10244933
21	18	0	EMERGENCIA	AYLLA DE NAVARRO MARTA	7143573
22	19	0	EMERGENCIA	ARELLANO RAMON RICUOL ANGEL	11849461
23	20	0	EMERGENCIA	CEL DE JUSTILOY MARGARITA	12668759
24	21	0	EMERGENCIA	AREVALOS MELINA	16373111
25	22	0	EMERGENCIA	AYLLA DE LOTO ERMILIA	11495138
26	23	0	EMERGENCIA	FEDERHART GURIA ELENA	17228260
27	24	0	EMERGENCIA	IBARRA WARY ISRAEL	14111617
28	25	0	EMERGENCIA	ALMAN CHAGRO	17253373
29	26	0	EMERGENCIA	ALMAN CHAGRO	1384312
30	27	0	EMERGENCIA	GAYAN DE RUIZ DORTINGA	18248031
31	28	0	EMERGENCIA	RODRIGUEZ ERIC	1491000
32	29	0	EMERGENCIA	SOMARO MARTA OFELIA	14705016
33	30	0	EMERGENCIA	TESSEI DE BRITOS ANA	14284688
34	31	0	EMERGENCIA	VARGAS ROSALIA	15278944
35	32	0	EMERGENCIA	VACANTE	0
36	33	0	EMERGENCIA	VACANTE	0
37	34	0	PROFESIONAL	VACANTE	0
38	35	0	TECNICO	FERRARI ALBERTO ANTONIO	10721975
39	36	0	TECNICO	CANTAS GONZALEZ SERGIO	17334374
40	37	0	TECNICO	JUREQUI DE RIVAS REYES	14035571
41	38	0	TECNICO	ROJAS LILIA GENOVEVA	13844467
42	39	0	JEFE DE SECTOR	RUIZ DE ENABRO ESTEBAN ROSA	13597099
43	40	0	PROFESIONAL	MARTINEZ CARLOS ROSENDO	16307538
44	41	0	PROFESIONAL	VACANTE	0
45	0	6	JEFE DE SECTOR	VACANTE	0
46	0	6	JEFE DE SECTOR	VACANTE	0
47	42	0	TECNICO	BARRIOS ROBERTO OMAR	13220652
48	43	0	TECNICO	PALOMBO WALTER BOLIVIANO	14651827
49	44	0	TECNICO	ARELLANO ANTONIO BENITO	11539384
50	45	0	TECNICO	AGUIERO PABLO DEL VALLE	10512991
51	46	0	TECNICO	LUNA CARLOS ROGER	13211029

543

ES COPIA

de Torres

ANA R. DE TORRES
Numeración Gen. Leyes y Decretos
Secretaría Gen. de la Gobernación

DECRETO 1034

DECRETO N° 1034

544

ES COPIA

RINA R. DE TORRES

Numeración Gral. Leyes y Decretos
Secretaría Gral. de la Gobernación

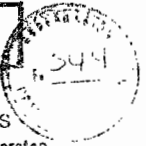

6. 3º HOSPITAL LAJITAS

IND. ORDEN	UBICACION	ESCALAFONARIA	DESIGNACION	D. HRS.	APELLIDOS Y NOMBRES	C. U. L. L.	LEGADO ASE
SEC.	CARGO	FUNC.		I			
52	46	0	TECNICO	AGENTE SANTIAGO	1496987	10914	TEJ
53	47	0	TECNICO	AGENTE SANTIAGO	1135877	65656	TEP
54	48	0	TECNICO	DOMINGUEZ DIVA ZULEMA	12726305	72742	TEE
55	49	0	TECNICO	FIGUEROA OLIVIA ADAM	14025673	72512	TEE
56	50	0	TECNICO	CALLEJUELO ANTONIO ENRIQUE	12115883	65700	TEF
57	51	0	TECNICO	LEIVA MEDIO	18659910	72222	TEF
58	52	0	TECNICO	HERRERA DE ARELLANO NORMA	12115971	72314	TEE
59	53	0	TECNICO	LEIVA RAMON MARCELO	1717177	63730	TEF
60	54	0	TECNICO	MAYARRO DE TOLAY BEATRIZ	14969648	89418	TEJ
61	55	0	TECNICO	MURZ ERNESTO AGUADO	14750515	65731	TEF
62	56	0	TECNICO	MAYARRO PABLO VICENTE	13142811	35638	TEF
63	57	0	TECNICO	RIVAS SILVIA MIRIAM	11466041	72732	TEF
64	58	0	TECNICO	SAMUEZ JOSE ROBERTO	14025652	6615	TEJ
65	59	0	TECNICO	SUMELZ ANTONIA PASIONA			
66	60	0	TECNICO	VACANTE			
67	61	0	TECNICO	VACANTE			
68	62	0	TECNICO	VACANTE			
69	63	0	PROGRAMA	PALDONADO NICO CESAR	1724855	54215	TEJ
70	64	0	ADMINISTRATIVO	8311940	14834	422	
71	65	0	ADMINISTRATIVO	MARTINEZ JORGE OSCAR	16373160	92784	ATE
72	66	0	ADMINISTRATIVO	CASTILLO ENRIQUE OMAR	4133072	81802	ATE
73	67	0	ADMINISTRATIVO	MAYARRO DE SALVADORES OLIVERA	8311940	14834	ATE
74	68	0	ADMINISTRATIVO	MARTINEZ JORGE OSCAR	16373160	92784	ATE
75	69	0	ADMINISTRATIVO	AUXILIAR DE TENDIDO ROMANA	8089498	11923	TEJ
76	70	0	ADMINISTRATIVO	DOMINGUEZ JOSE MANUEL	14363019	54513	TEJ
77	71	0	ADMINISTRATIVO	CORRALAN JUAN OSCAR	8167000	54513	TEJ
78	72	0	ADMINISTRATIVO	PALAVECINO JOSE RECTOR	14623119	7562	TEJ
79	73	0	ADMINISTRATIVO	PEREZ ERNESTO DOBLANCO	8178628	7562	TEJ
80	74	0	ADMINISTRATIVO	PALAVECINO SEGUINDO E.	13295904	50762	TEJ
81	75	0	ADMINISTRATIVO	CORTEZ MIGUEL ANGEL	4899155	43418	TEJ
82	76	0	ADMINISTRATIVO	PINO DE CASTILLO MARY	5981555	13802	TEJ
83	77	0	ADMINISTRATIVO	CARRERA DE PEREZ MARIA	14411618	62084	TEE
84	78	0	ADMINISTRATIVO	ESCOBAR MELBA ISABEL	11162585	51512	TEE
85	79	0	ADMINISTRATIVO	CAMPOS DE LEIVA ANTONIA	12777497	84632	TEE
86	80	0	ADMINISTRATIVO	FERNANDEZ DE CANELO MARIA ANTONIA	14025624	54235	TEE
87	81	0	ADMINISTRATIVO	GUERRERO LIDIA MARCIANA	17399443	91865	TEE
88	82	0	ADMINISTRATIVO	HERRERA DE AGUIERO SONIA	12773298	43095	TEJ
89	83	0	ADMINISTRATIVO	GEREZ ANTONIA	17391256	54462	TEE
90	84	0	ADMINISTRATIVO	MILAR NORMA MARISEL			
91	85	0	ADMINISTRATIVO	VACANTE			
92	86	0	ADMINISTRATIVO	JAUREGUI CARCELA	13365980	54119	TEE
93	87	0	ADMINISTRATIVO	ARELLANO ROBERTO JESUS	14025679	82229	TEE
94	88	0	ADMINISTRATIVO	CAMELO CARLOS SANTOS	11934476	65731	TEE
95	89	0	ADMINISTRATIVO				
96	90	0	ADMINISTRATIVO				
97	91	0	ADMINISTRATIVO				
98	92	0	ADMINISTRATIVO				
99	93	0	ADMINISTRATIVO				
100	94	0	ADMINISTRATIVO				
101	95	0	ADMINISTRATIVO				
102	96	0	ADMINISTRATIVO				
103	97	0	ADMINISTRATIVO				
104	98	0	ADMINISTRATIVO				
105	99	0	ADMINISTRATIVO				
106	100	0	ADMINISTRATIVO				

TOTAL DE CARGOS : 65
TOTAL DE FUNCIONES : 7



Handwritten signatures and scribbles at the bottom of the page.

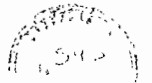

ES COPIA

Edilberto
RINA R. DE TORRES
Numeración Gral. Leyes y Decretos
Secretaría Gral. de la Gobernación

MINISTERIO DE SALUD PUBLICA
AREA OPERATIVA XV
HOSPITAL J.V. GONZALEZ

CONSEJO DE ADMINISTRACION
DIR. ZONA - PROF. ADMINISTRATIVO
COMAS SOCIALES - PROF. TECNICO
REPRESENTANTE C.A.S.

GERENCIA GENERAL
ADMIST. Y FINANAC.
PERSONAL
ADQUISICION
DOC. E INVESTIGACION
EVALUACION
CONTROL DE GESTION/PROG.

C. A. S.

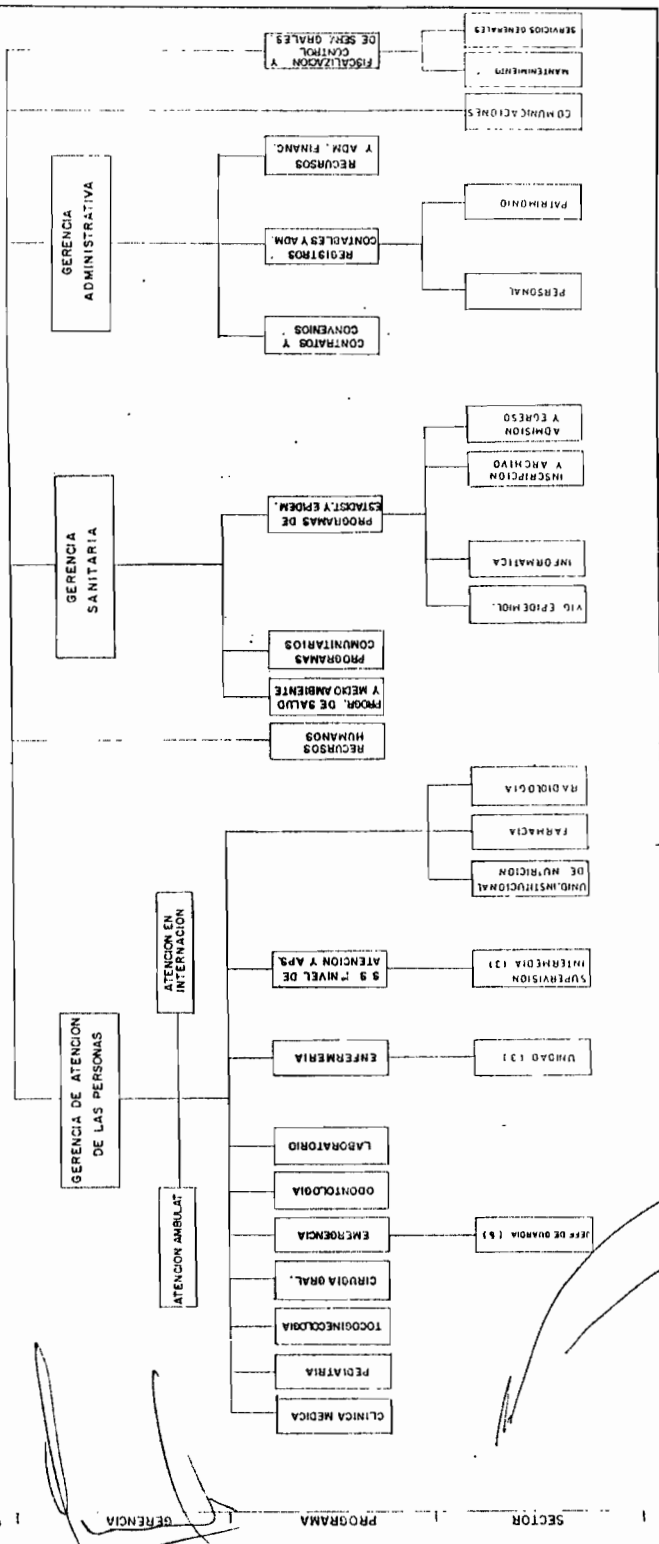

SECTOR | PROGRAMA | GERENCIA | GERENCIA GENERAL

546

ES COPIA

546

DECRETO N° 1034 ANEXO II

RINA R. DE TORRES
Numeración Graf. Leyes y Decretos
Secretaría Graf. de la Gobernación

AREA OPERATIVA N° XV
J.V. GONZALEZ

PLANTA DE CARGOS

GERENCIA GENERAL
1 Gerente General
1 Radio operador
2 Cargos

PROGRAMA DE RECURSOS HUMANOS
Sin Cargos



GERENCIA DE ATENCION DE LAS PERSONAS
1 Gerente
2 Disponibilidad Permanente tipo C
1 Jefe de Sector Unidad Institucional de Nutrición
1 Profesional Lic. en Nutrición
1 Técnico de Radiología
1 Auxiliar de Radiología
1 Jefe de Sector de Farmacia
1 Auxiliar de Farmacia
3 Funciones Jerárquicas
4 Cargos

PROGRAMA DE CLINICA MEDICA
1 Jefe de Programa
4 Profesionales Asistentes Médicos
1 Función Jerárquica
4 Cargos

[Handwritten signatures and scribbles at the bottom of the page]

Decreto N.º 1034

ES COPIA

Rina E. de Torres
 RINA E. DE TORRES
 Numeración Graf. Leyes y Decretos
 Secretaría Civil de la Gobernación

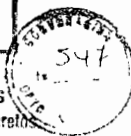

PROGRAMA DE PEDIATRIA
<ul style="list-style-type: none"> • 1 Jefe de Programa • 4 Profesionales Asistentes
<ul style="list-style-type: none"> 1 Función Jerárquica 4 Cargos

PROGRAMA DE TOCOGINECOLOGIA
<ul style="list-style-type: none"> • 1 Jefe de Programa • 3 Profesionales Asistentes
<ul style="list-style-type: none"> 1 Función Jerárquica 3 Cargos

PROGRAMA DE CIRUGIA GENERAL
<ul style="list-style-type: none"> • 1 Jefe de Programa • 3 Profesionales Asistentes • 1 Médico Traumatólogo • 1 Médico Anestesiista • 1 Técnico Anestesiista • 1 Técnico en Esterilización • 1 Técnico Instrumentista
<ul style="list-style-type: none"> 1 Función Jerárquica 8 Cargos



PROGRAMA DE EMERGENCIA
<ul style="list-style-type: none"> • 1 Jefe de Programa 1.040 horas mensuales. Extensión por Guardia
<ul style="list-style-type: none"> 1 Función Jerárquica 1.040 Horas mensuales

PROGRAMA DE ODONTOLOGIA
<ul style="list-style-type: none"> • 1 Jefe de Programa • 4 Profesionales Asistentes Odontólogos • 1 Asistente Dental
<ul style="list-style-type: none"> 1 Función Jerárquica 5 Cargos

ES COPIA

DECRETO N° 1034

Edelberto
 RINA P. DE TORRES
 Numeración Ord. Leyes y Decretos
 Secretaría Civil de la Gobernación

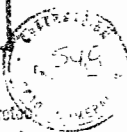

PROGRAMA DE LABORATORIO

1 Jefe de Programa
 4 Profesionales Asistentes Bioquímicos
 1 Técnico de Laboratorio
 1 Técnico Hemoterapista
 1 Disponibilidad Permanente tipo B

1 Función Jerárquica
 6 Cargos

PROGRAMA DE ENFERMERIA

1 Jefe de Programa
 2 Jefes de Unidad (Sector)
 6 Enfermeros
 24 Auxiliares de Enfermería

3 Funciones Jerárquicas
 30 Cargos



PROGRAMA DE SERVICIOS DE SALUD DEL 1er. NIVEL Y ATENCION PRIMARIA DE SALUD

1 Jefe de Programa

1 Jefe de Sector Centro de Salud Salta Forestal
 1 Profesional Asistente Médico
 2 Auxiliares de Enfermería
 1 Profesional Asistente Odontólogo
 3 Supervisores Intermedios (Jefes de Sector)
 19 Agentes Sanitarios
 1 Disponibilidad Permanente tipo A
 1 Disponibilidad Permanente tipo B

5 Funciones Jerárquicas
 23 Cargos

549

ES COPIA

HINA R. DE TORRES
Numeración Gral. Leyes y Decretos
Secretaría Gral. de la Gobernación

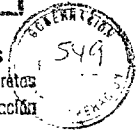

DECRETO Nº 1034

GERENCIA SANITARIA
1 Gerente
1 Auxiliar Administraivo
1 Función Jerárquica
1 Cargo

PROGRAMAS DE SALUD Y MEDIO AMBIENTE
Sin Cargos

PROGRAMAS COMUNITARIOS
1 Asistente Social
1 Cargo

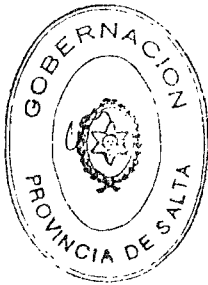

PROGRAMA DE EPIDEMIOLOGIA Y ESTADISTICA
1 Jefe de Sector Informática
2 Auxiliares Administrativos
1 Función Jerárquica
2 Cargos

PROGRAMA DE FISCALIZACION Y CONTROL DE SERVICIOS GENERALES
1 Jefe de Programa
1 Jefe de Sector de Mantenimiento
1 Jefe de Sector de Servicios Generales
3 Cocineras
3 Ayudantes de Cocina
26 Personal de Servicios Generales
6 Choferes
7 Peones de Patio
3 Funciones Jerárquicas
45 Cargos

[Handwritten signatures and scribbles at the bottom of the page.]

550

ES COPIA

DECRETO N° 1034

Alfonso
RINA R. DE TORRES
Numeración Genl. Leyes y Decretos
Secretaría Genl. de la Gobernación

GERENCIA ADMINISTRATIVA	
1 Gerente	
1 Auxiliar Administrativo	
1 Función Jerárquica	
1 Cargo	

PROGRAMA DE CONTRATOS Y CONVENIOS	
2 Auxiliares Administrativos	
2 Cargos	

PROGRAMA DE REGISTROS CONTABLES Y ADMINISTRATIVOS	
1 Jefe de Programa	
1 Jefe de Sector Personal	
5 Auxiliares Administrativos	
2 Funciones Jerárquicas	
5 Cargos	

PROGRAMA DE RECURSOS Y ADMINISTRACION FINANCIERA	
1 Jefe de Programa	
2 Auxiliares Administrativos	
1 Función Jerárquica	
2 Cargos	



[Handwritten signatures and scribbles]

551

ES COPIA

Rina R. de Torres
RINA R. DE TORRES
Numeración Gral. Leyes y Decretos
Secretaría Gral. de la Gobernación

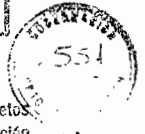

DECRETO N° 1034

RESUMEN GENERAL

FUNCION JERARQUICA	NO
- Gerencia	3
- Programa	12
- Sector	12
TOTAL	27



CARGOS	148
---------------	------------

[Handwritten signatures and scribbles]

MPL. ORDEN ORDEN UBICACION ESCALAFONARIA DENOMINACION

SEC. CARGO FUNC.

D HRS. APELLIDOS Y NOMBRES

I CIA.

C.U.I.L.L. LEGAJO AEC

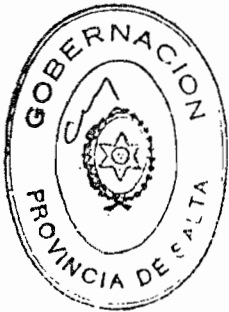

52	39	0	ENFERMERIA	LIC. EN ENFERMERIA	LOPEZ DE MONTENEGRO CIRILA CATALINA	6162678	81339 E11
53	40	0	ENFERMERIA	ENFERMERA PROFESIONAL	ROLDAN LUISA RAMONA	11486010	63315 E7F
54	41	0	ENFERMERIA	ENFERMERA UNIVERSITARIA	FABIAN DE NUZZA JULIA VIRGINIA	12993779	54517 E29
55	42	0	ENFERMERIA	ENFERMERA PROFESIONAL	CARTE DE BLANCO MIREYA ANA LIA	18635505	83728 E20
56	43	0	ENFERMERIA	ENFERMERA	CERULLOS ROSARIO ISABEL	13155156	56442 E7F
57	44	0	ENFERMERIA	AUXILIAR DE ENFERMERIA	CHILLAR SUSANA MARGARITA	12748826	65443 E1F
58	45	0	ENFERMERIA	AUXILIAR DE ENFERMERIA	ERUSTO DE RUZZ SILVIA	10505797	65416 E1F
59	46	0	ENFERMERIA	AUXILIAR DE ENFERMERIA	FLORES JULIA BEATRIZ	14022332	99097 E1D
60	47	0	ENFERMERIA	AUXILIAR DE ENFERMERIA	CARDEA DE MANUELLA DELIA MARTINA	18030494	12781 E1A
61	48	0	ENFERMERIA	AUXILIAR DE ENFERMERIA	JAYME DE CHILLAR ROSA RAMONA	5899925	41043 E1C
62	49	0	ENFERMERIA	AUXILIAR DE ENFERMERIA	JUANEZ DE ZEPEDA BLANCA ALBA	11722628	72137 E1E
63	50	0	ENFERMERIA	AUXILIAR DE ENFERMERIA	LUNA DE MELIAN MAURICIA ISABEL	5075718	65450 E1C
64	51	0	ENFERMERIA	ENFERMERA	LINAS OSCAR ANTONIO	3492560	5873 E2z
65	52	0	ENFERMERIA	AUXILIAR DE ENFERMERIA	MONTEGREGO BLANCA JULIA	16482320	8368 E1C
66	53	0	ENFERMERIA	AUXILIAR DE ENFERMERIA	ROSALES DE ALVAREZ MARGARITA ANTONIA	14709156	8165 E1C
67	54	0	ENFERMERIA	AUXILIAR DE ENFERMERIA	ROMALES EVA CRISTINA	10167356	19377 E2z
68	55	0	ENFERMERIA	AUXILIAR DE ENFERMERIA	ROMALES EVA CRISTINA	16306941	9103 E1C
69	56	0	ENFERMERIA	AUXILIAR DE ENFERMERIA	NAVARRO BATILDE DE LOS RELEJOS	16373143	8166 E1C
70	57	0	ENFERMERIA	AUXILIAR DE ENFERMERIA	PALMA JOSE AGUSTIN	8455334	36302 E11
71	58	0	ENFERMERIA	AUXILIAR DE ENFERMERIA	PEZALLA ZULEMA DEL CARMEN	13705999	54681 E19
72	59	0	ENFERMERIA	AUXILIAR DE ENFERMERIA	SARANA DE ORDEGA RAMONA DEL VALLE	13942660	65481 E1F
73	60	0	ENFERMERIA	AUXILIAR DE ENFERMERIA	SARMIENTO DE MONSIEU DELFINA E.	5139394	54913 E1A
74	61	0	ENFERMERIA	AUXILIAR DE ENFERMERIA	SANJO DE MARTINEZ MARY ANHIDA	27980308	54918 E19
75	62	0	ENFERMERIA	AUXILIAR DE ENFERMERIA	RISSO DANIEL OSCAR	16885738	8892 E1C
76	63	0	ENFERMERIA	AUXILIAR DE ENFERMERIA	VALEN DE USAGOTIVAROS ROSA ALICIA	16885336	9192 E1C
77	64	0	ENFERMERIA	AUXILIAR DE ENFERMERIA	GALVAN DE LIZARRAGA MARIA LUISA	6152393	54680 E18
78	65	0	ENFERMERIA	AUXILIAR DE ENFERMERIA	SARMIENTO DE PEREZ MARIA TERESITA	6400444	82665 E1D
79	66	0	ENFERMERIA	AUXILIAR DE ENFERMERIA	ZEMENO CESAR FELIPE	16885288	12174 E1A
80	67	0	ENFERMERIA	AUXILIAR DE ENFERMERIA	FLORES LUCIA JES	12725371	72405 E1E
81	68	0	15 JEFE DE SECTOR	JEFE DE SECTOR CENTRO DE SALUD 15 NIVEL Y ATENC. PRIM. SALUD	GARCIA ANA MARIA ISABEL	11585808	19134 F3A
82	69	0	PROFESIONAL	PROFESIONAL ASISTENTE	LIZARRAGA DE ACHTAR PASCUOLA ISABEL	5717635	3375 E1A
83	70	0	ENFERMERIA	AUXILIAR DE ENFERMERIA	VACANTE	0	0
84	71	0	ENFERMERIA	AUXILIAR DE ENFERMERIA	VACANTE	0	0
85	72	0	PROFESIONAL	ODONTOLOGO CIRO. S. SALTA FORESTAL	MIR JUAN ALFREDO	14856772	3246 F3B
86	73	0	JEFE DE SECTOR	JEFE DE SECTOR SUPERVISION INTERMEDIA	VACANTE	0	0
87	74	0	JEFE DE SECTOR	JEFE DE SECTOR SUPERVISION INTERMEDIA	VACANTE	0	0
88	75	0	JEFE DE SECTOR	JEFE DE SECTOR SUPERVISION INTERMEDIA	VACANTE	0	0
89	76	0	TECNICO	AGENTE SANITARIO	PERA MARIA SILVIA DEL MILAGRO	16885428	11148 T1C
90	77	0	TECNICO	AGENTE SANITARIO	ROJAS DE SARAVIA JANA FLORINDA	16304989	82267 T1D
91	78	0	TECNICO	AGENTE SANITARIO	VILLA JORGE GENARO	12115766	82269 T1D
92	79	0	TECNICO	AGENTE SANITARIO	ALVAREZ ANTONIO ASTERIO	11729810	82272 T1D
93	80	0	TECNICO	AGENTE SANITARIO	ALVAREZ CAROLINA ROCIO	11464189	72139 T1E
94	81	0	TECNICO	AGENTE SANITARIO	ALVAREZ OMAR BALBINO	16885324	11147 T1C
95	82	0	TECNICO	AGENTE SANITARIO	ANHA GLORIA DEL CARMEN	17276336	53981 T1C
96	83	0	TECNICO	AGENTE SANITARIO	CONDEGROS DE BENA BELLY NOEMI	22473673	54472 T1C
97	84	0	TECNICO	AGENTE SANITARIO	IBARRA DE VARELA LUCY SUSI	17444424	11149 T1C
98	85	0	TECNICO	AGENTE SANITARIO	JANEGOUT PEDRO PERFECTO	16849908	82685 T1D
99	86	0	TECNICO	AGENTE SANITARIO	MORALES ROSA ANHEL	12115729	82688 T1E
100	87	0	TECNICO	AGENTE SANITARIO	PALAVECINO DE SARAVIA SILVIA LILIANA	20372559	74603 T11
101	88	0	TECNICO	AGENTE SANITARIO	PAZ DE ROMINEZ DELGA SILVERIA	11425187	82687 E1E
102	89	0	TECNICO	AGENTE SANITARIO	SARAVIA DANIE SEFERING	17566330	82686 T1E

ES COPIA

ANA P. DE TORRES
Numeración Gral. Leyes y Decretos
Secretaría Gral. de la Gobernación

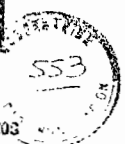

Handwritten signatures and scribbles at the bottom of the page.

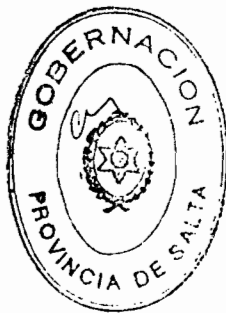

6 28 HOSP. "DR. OSCAR H. COSTAS" - J.V.GONZALEZ

MRO. ORDEN UBICACION ESCALAFONARIA DENOMINACION
SEC. CARGO FUNC.

MRO.	ORDEN	UBICACION	ESCALAFONARIA	DENOMINACION	D. MRS.	APellidos y Nombres	LEC. AÑO
103	85	0	TECNICO	AGENTE SANITARIO	1759945	TOLOSA DE IBARRA OLGA DEL MILAGRO	82284 114
104	86	0	TECNICO	AGENTE SANITARIO	14651764	GUARDIA DE CATAN SILVIA LILIANA	54602 118
105	87	0	TECNICO	VACANTE	0	VACANTE	0 0
106	88	0	TECNICO	AGENTE SANITARIO	0	VACANTE	0 0
107	89	0	TECNICO	AGENTE SANITARIO	0	VACANTE	0 0
108	0	15	GERENCIA	GERENTE SANITARIO	0	VACANTE	0 0
109	90	0	ADMINISTRATIVO	AUXILIAR ADMINISTRATIVO	12746308	FORES DE NOVILLO SILVIA CRISTINA	17019 038
110	91	0	PROFESIONAL	ASISTENTE SOCIAL	13928807	ESCORBAR REINA DEL VALLE	82394 420
111	0	20	JEFE DE SECTOR	JEFE DE SECTOR INFORMATICA	13928807	ESCORBAR REINA DEL VALLE	82394 420
112	92	0	ADMINISTRATIVO	AUXILIAR ADMINISTRATIVO	13507353	ALMIRANDA ELISA	82178 410
113	93	0	ADMINISTRATIVO	AUXILIAR ADMINISTRATIVO	13323049	AGUIRRE DE PAZ OLGA ESTHER	121366 412
114	0	21	PROGRAMA	JEFE PROGRAMA FISCALIZACION Y CONTROL DE SECOS. GENERALES	0	VACANTE	0 0
115	0	22	JEFE DE SECTOR	JEFE SECTOR MANTENIMIENTO	0	VACANTE	0 0
116	0	23	JEFE DE SECTOR	JEFE SECTOR SERVICIOS GENERALES	5425786	ORTIZ DE JUAREZ LUCIA	81277 402
117	94	0	MANTENIMIENTO	COCHINERA	9520607	AUSTIA FELICIANA ISABEL	17950 412
118	95	0	MANTENIMIENTO	COCHINERA	1284464	PEREZ DE CORDOBA FANNY	14476 402
119	96	0	MANTENIMIENTO	COCHINERA	6632949	BOLLADA DE OCAZANZA CELINDA MARCELINA	54425 415
120	97	0	MANTENIMIENTO	AYUDANTE DE COCINA	13771498	PONS DE CRUZ ANGELICA DEL VALLE	62922 418
121	98	0	MANTENIMIENTO	AYUDANTE DE COCINA	12115816	ALVAREZ DE PEÑA FACUNDA	54598 418
122	99	0	MANTENIMIENTO	PERSONAL DE SERVICIOS	3920634	ALMIRANDA AMERICA RAQUEL	42091 410
123	100	0	MANTENIMIENTO	PERSONAL DE SERVICIOS	4727262	ASTORGA DE PAZ ILDA DAMAZENA	12134 410
124	101	0	MANTENIMIENTO	PERSONAL DE SERVICIOS	4485357	ORDOZGA DE ALMIRANDA EMILIA ARCELIA	42972 410
125	102	0	MANTENIMIENTO	PERSONAL DE SERVICIOS	4453097	TEJED DE CORDON JOHANA LUGARDIA	54676 418
126	103	0	MANTENIMIENTO	PERSONAL DE SERVICIOS	4779717	PAZ JUANA BAUTISTA	82391 410
127	104	0	MANTENIMIENTO	PERSONAL DE SERVICIOS	5728197	SAVEDRA DE BARRONHEYO TITIA DEL CARMEN	81140 410
128	105	0	MANTENIMIENTO	PERSONAL DE SERVICIOS	6132329	UNOCS GARCIA DEL CARMEN	42394 410
129	106	0	MANTENIMIENTO	PERSONAL DE SERVICIOS	6194365	MORALES DE LAMAS MARIA ADEE	16665 418
130	107	0	MANTENIMIENTO	PERSONAL DE SERVICIOS	6346081	TERSAZAS DE LAMAS MARIA CRUZ	11831 418
131	108	0	MANTENIMIENTO	PERSONAL DE SERVICIOS	10617893	LLANOS DE MARTINEZ MARIA SANTOS	28095 407
132	109	0	MANTENIMIENTO	PERSONAL DE SERVICIOS	10913949	REYES MARCELAL YOLANDA	81693 410
133	110	0	MANTENIMIENTO	PERSONAL DE SERVICIO	11446110	SIERRA DE VILLAGRA DORA ESTHER	724933 410
134	111	0	MANTENIMIENTO	SERVICIOS GENERALES	12410085	PAZ DE CINEZETA MURTA ALICIA	821813 410
135	112	0	MANTENIMIENTO	SERVICIOS GENERALES	13152261	VARGAS ANA MARIA	96773 410
136	113	0	MANTENIMIENTO	SERVICIOS GENERALES	13507955	SURCZ DE RETEMBA GLAYVIS HAZEL	723063 410
138	115	0	MANTENIMIENTO	SERV. GENERALES	14266490	TITO DE ORDOZGA BELIA	55823 410
139	116	0	MANTENIMIENTO	SERV. GENERALES	16885309	SANCHEZ MARIA ROSA	121973 410
140	117	0	MANTENIMIENTO	SERV. GENERALES	17782354	ORELLANA DE MEDINA ADRIANA RAMONA	549590 418
141	118	0	MANTENIMIENTO	PEPS. SERVICIO GENERALES	41664428	HERRERA DE JIMENEZ LIDIA YOLANDA	118323 410
142	119	0	MANTENIMIENTO	SERV. GENERALES	4152319	GUTMAN DE CORTI CELIA RITA	118303 410
143	120	0	MANTENIMIENTO	SERV. GENERALES	12115968	CORDOBA DE HERNANDEZ BALBUENA ESTHER	121333 402
144	121	0	MANTENIMIENTO	SERV. GENERALES	16649960	LANDRIEL DE CHELETE MARIA TERESA	137500 418
145	122	0	MANTENIMIENTO	SERV. GENERALES	18051900	GARCIA DE ORELLANA AIDA	725243 410
146	123	0	MANTENIMIENTO	SERV. GENERALES	11023049	GARAY GLORIA DEL VALLE	544793 418
147	124	0	MANTENIMIENTO	SERV. GENERALES	12541904	AGUIRRE DE PAZ OLGA ESTHER	121363 410
148	125	0	MANTENIMIENTO	SERV. GENERALES	8495936	BLANCO CARLOS ALBERTO	821843 410
149	126	0	MANTENIMIENTO	CHIEF	10770074	AGOSTA MIGUEL ALBIÑO	538123 410
150	127	0	MANTENIMIENTO	CHIEF	7239623	CASTELLINO ALDICES ALFREDO	136650 410
151	128	0	MANTENIMIENTO	CHIEF	1522604	PERELLO VICENTE JAFFE	152260 410
152	129	0	MANTENIMIENTO	CHIEF	11079652	PAIZ MIGUEL ANGEL	964421 402

ES COPIA

RIANA R. DE TORRES
Numeración Gral. Leyes y Decretos
Secretaria Gral. de la Gobernación

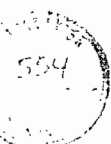

Handwritten signatures and initials at the bottom of the page.

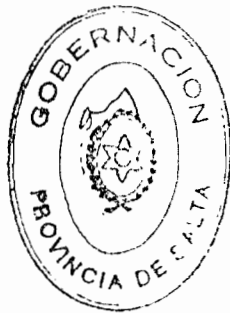

6.79 HOSP. "DR. OSCAR H. COSTAS" - J.V. GONZALEZ

DECRETO N° 1034

NRO. ORDEN	ORDEN	UBICACION	ESCALA/FONDSIA	RENDIMACION	CHOFER	DESCRIPCION	RENTA	RES. APELLIDOS Y NOMBRES	C.U.I.T.A.	LEGADO ASC
154	131	0	MANTENIMIENTO		CHOFER		12773350	SALDANA CARLOS BERNARDO		82261 MID
155	132	0	MANTENIMIENTO		FEON DE PATIO		8167854	JAINES SANTOS WILHEDO		230120 MID
156	133	0	MANTENIMIENTO		FEON DE PATIO		10417833	ALVINOZ LUIS ROLANDO		277480 MID
157	134	0	MANTENIMIENTO		FEON DE PATIO		8184614	PARRONOMEY POLICARPO		251551 MID
158	135	0	MANTENIMIENTO		FEON DE PATIO		14324490	CORRALAN FRANCISCO EDUARDO		119023 MID
159	136	0	MANTENIMIENTO		FEON DE PATIO		7555706	MARTINEZ JULIO EDUARDO		296620 MID
160	137	0	MANTENIMIENTO		FEON DE PATIO		10485379	GRIZERA BELFIN CAROLINO		118093 MID
161	138	0	MANTENIMIENTO		FEON DE PATIO		14601069	PONS BARTOLOME		828943 MID
162	0	24	GERENCIA		GERENTE ADMINISTRATIVO		0	VACANTE		0
163	139	0	ADMINISTRATIVO		AUX. ADMINIST. PROB. CONT. Y COMERCIO		14296025	VIVAS REBE ALBERTO		728745 AZE
164	140	0	ADMINISTRATIVO		AUXILIAR ADMINISTRATIVO		20327208	CONZALEZ DE BAZAN SARA SUSANA		540713 AZE
165	141	0	ADMINISTRATIVO		AUXILIAR ADMINISTRATIVO		12115914	ALVAREZ VICTOR DIEGO		65735 AZE
166	0	25	PROGRAMA		JEFE DE PROGRAMA DE REGISTROS CONTABLE Y ADMINISTRATIVOS		16306490	CALAL DE BARROZA ANA DEL VALLE		828953 AZE
167	142	0	ADMINISTRATIVO		AUX. ADMINISTRATIVO		16306490	CALAL DE BARROZA ANA DEL VALLE		333953 AZE
168	0	26	PROGRAMA		JEFE DE SECTOR PERSONAL		0	VACANTE		0
169	143	0	ADMINISTRATIVO		AUX. ADMINISTRATIVO		13938756	BARRO PAUL HECTOR		851793 AZE
170	144	0	ADMINISTRATIVO		AUX. ADMINISTRATIVO		17132414	PARADA ESTER LILLIANA		828933 AZE
171	145	0	ADMINISTRATIVO		AUX. ADMINISTRATIVO		20124470	ARNELLA DE LEDESMA ELIZABET DEL VALLE		132680 AZE
172	146	0	ADMINISTRATIVO		AUX. ADMINISTRATIVO		14998030	AGUIERO DE AGUIERO CARNEK LUISA		132600 AIB
173	0	27	PROGRAMA		JEFE DE PROGRAMA REC. Y ADM. FINANCIERA		16802083	JURESOT ANA ROSA		818263 AZE
174	147	0	ADMINISTRATIVO		AUX. ADMINISTRATIVO		16802083	JURESOT ANA ROSA		818263 AZE
175	148	0	ADMINISTRATIVO		AUX. ADMINISTRATIVO		14298986	VILLAFRANCA DE ALVAREZ MAGALENA LILLIAN		119773 REC

TOTAL DE CARGOS : 148
 TOTAL DE FUNCIONES : 77

ES COPIA

Rina R. de Torres

RINA R. DE TORRES
 Numeración Graf. Leyes y Decretos
 Secretaria Graf. de la Gobernación

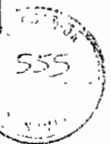

[Handwritten signatures and scribbles]

556

ES COPIA



RINA R. DE TORRES
Numeración Graf. Leyes y Decretos
Secretaría Graf. de la Gobernación

DECRETO N° 1034

ANEXO I



MINISTERIO DE SALUD PUBLICA
AREA OPERATIVA XVI
HOSPITAL EL QUEBRACHAL

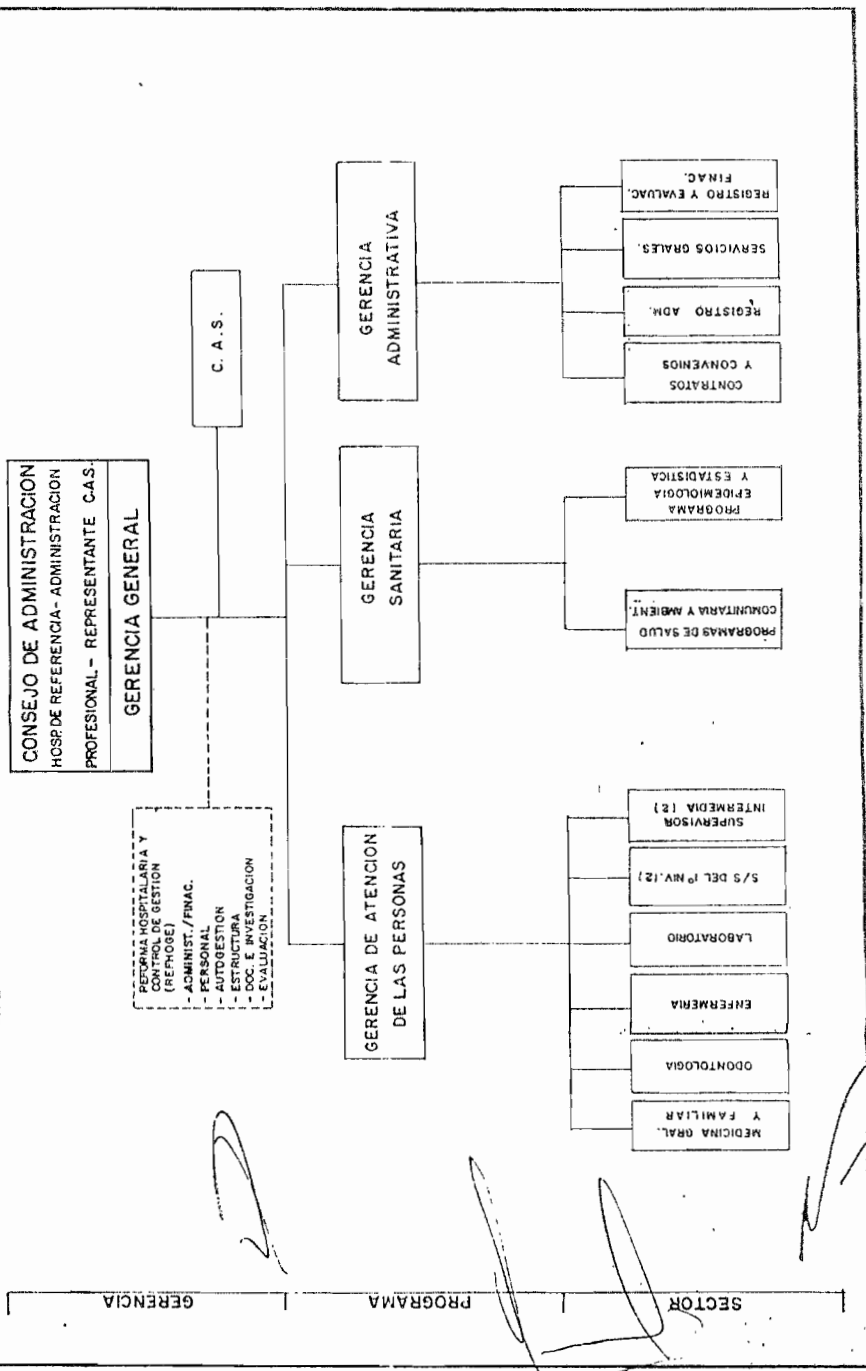

557

ES COPIA

DECRETO Nº 1034

A N E X O II

Rina R. de Torres
RINA R. DE TORRES
Numeración Gral. Leyes y Decretos
Secretaría Gral. de la Gobernación



AREA OPERATIVA Nº XVI
EL QUEBRACHAL

PLANTA DE CARGOS

GERENCIA GENERAL Nivel Gerencia
1 Gerente General
1 Función Jerárquica



[Handwritten signatures and scribbles]

558

ES COPIA

PLAZA 47 1034

Edith
 TINA R. DE TORRES
 Numeración Gral. Leyes y Decretos
 Secretaría Gral. de la Gobernación



GERENCIA DE ATENCION DE LAS PERSONAS Nivel Programa
1 Gerente 5 Disponibilidad Permanente tipo A 2 Disponibilidad Permanente tipo B
Sector Medicina General y Familiar: 1 Jefe de Sector 4 Profesionales Asistentes Médicos 1 Auxiliar de Farmacia
Sector Odontología: 1 Profesional Asistente Odontólogo 1 Asistente Dental
Sector Enfermería: 1 Jefe de Sector de Enfermería 3 Enfermeras Profesionales 13 Auxiliares de Enfermería
Sector Laboratorio: 1 Profesional Asistente Bioquímico 2 Auxiliares de Laboratorio 1 Baciloscopista
Sector de Servicios de Salud del Primer Nivel de Atención: 1 Jefe de Sector Centro de Salud Talavera 2 Profesionales Asistentes 2 Auxiliares de Enfermería 1 Personal de Servicios Generales 1 Disponibilidad Permanente tipo A 1 Disponibilidad Permanente tipo B 1 Jefe de Sector Centro de Salud Gaona 1 Profesional Asistente Médico 1 Profesional Asistente Odontólogo 2 Auxiliares de Enfermería 1 Auxiliar Administrativo 1 Personal de Servicios Generales
Sector Supervisión Intermedia: 2 Supervisores Intermedios (Jefes de Sector) 15 Agentes Sanitarios 2 Rociadores
7 Funciones Jerárquicas 55 Cargos

ES COPIA

559

DECRETO N° 1034

Enbarril
NINA R. DE TORRES
Numeración Oral, Leyes y Decretos
Secretaría Oral de la Gobernación



GERENCIA SANITARIA Nivel Programa
1 Gerente
1 Auxiliar Administrativo
1 Función Jerárquica
1 Cargo

GERENCIA ADMINISTRATIVA Nivel Programa
1 Gerente
1 Jefe de Sector de Servicios Generales
5 Auxiliares Administrativos
4 Choferes
3 Cocineras
8 Mucamas
1 Peón de Patio
2 Funciones Jerárquicas
21 Cargos



RESUMEN GENERAL

FUNCION JERARQUICA	NO
- Gerencia General (Nivel Gerencia)	1
- Gerencia (Nivel Programa)	3
- Jefe de Sector	7
TOTAL	11

CARGOS	77
---------------	-----------

[Handwritten signatures and scribbles]

6 30 HOSPITAL EL QUERRACHAL

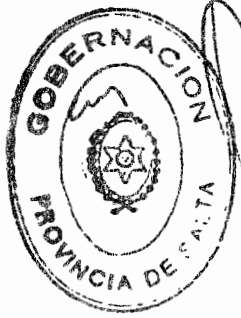

UBO. PODER EJECUTIVO UBICACION ESCALAFONARIA IDENTIFICACION
ECL. CASO FUNC.

UBO.	PODER EJECUTIVO	UBICACION	ESCALAFONARIA	IDENTIFICACION	RES.	PELLIBROS Y	HONORARIOS	CANTIDAD	LEASO	ASC.
1	0	1. GERENCIA	GERENTE GENERAL		A			11197546	53703	P.30
2	0	2. PROGRAMACION	GERENTE DE ATENCION DE LAS PERSONAS		B			1011371	82199	P.30
3	0	3. JEFE DE SECTOR	JEFE SECTOR REDICCION GENERAL Y FAMILIAR		B			8477139	54969	P.30
4	0	0. PROFESIONAL	PROFESIONAL ASISTENTE		A			11197764	53703	P.30
5	2	0. PROFESIONAL	PROFESIONAL ASISTENTE		A			8477139	54969	P.30
6	0	0. PROFESIONAL	PROFESIONAL ASISTENTE		A				0	0
7	0	0. PROFESIONAL	PROFESIONAL ASISTENTE		A				0	0
8	0	0. TECNICO	AUXILIAR DE FARMACIA		A				0	0
9	0	0. PROFESIONAL	ODONTOLÓGICO		A			4332899	34301	T.11
10	0	0. TECNICO	ASISTENTE MENTAL		A				0	0
11	0	4. JEFE DE SECTOR	JEFE SECTOR ENFERMERIA		A			12407836	72873	E.26
12	0	0. ENFERMERIA	ENFERMERA PROFESIONAL		A			12007836	72873	E.26
13	0	0. ENFERMERIA	ENFERMERA PROFESIONAL		A			10493772	18482	E.26
14	0	0. ENFERMERIA	ENFERMERA PROFESIONAL		A			10033988	19459	E.26
15	0	0. ENFERMERIA	AUXILIAR DE ENFERMERIA		A			6442143	98515	E.1E
16	0	0. ENFERMERIA	AUXILIAR DE ENFERMERIA		A			7882934	82403	E.1F
17	0	0. ENFERMERIA	AUXILIAR DE ENFERMERIA		A			11444179	342819	E.1H
18	0	0. ENFERMERIA	AUXILIAR DE ENFERMERIA		A				0	0
19	0	0. ENFERMERIA	AUXILIAR DE ENFERMERIA		A			13042644	98301	E.1E
20	0	0. ENFERMERIA	AUXILIAR DE ENFERMERIA		A			13042675	46971	E.1J
21	0	0. ENFERMERIA	AUXILIAR DE ENFERMERIA		A			13220540	19448	E.1A
22	0	0. ENFERMERIA	AUXILIAR DE ENFERMERIA		A				0	0
23	0	0. ENFERMERIA	AUXILIAR DE ENFERMERIA		A				0	0
24	0	0. ENFERMERIA	AUXILIAR DE ENFERMERIA		A				0	0
25	0	0. ENFERMERIA	AUXILIAR DE ENFERMERIA		A			17282745	80403	E.1E
26	0	0. ENFERMERIA	AUXILIAR DE ENFERMERIA		A			17491479	194479	E.1A
27	0	0. PROFESIONAL	AUXILIAR DE ENFERMERIA		A				0	0
28	0	0. TECNICO	BIQUINARIO		A				0	0
29	0	0. TECNICO	AUXILIAR DE LABORATORIO		A				0	0
30	0	0. TECNICO	AUXILIAR DE LABORATORIO		A				0	0
31	0	0. TECNICO	TECNICO MACULOSOPISTA		A			10013571	82199	P.30
32	0	0. JEFE DE SECTOR	JEFE SECTOR CENTRO DE SALUD VALADERA		B			12193295	32840	T.1C
33	0	0. PROFESIONAL	ODONTOLÓGICA		A				0	0
34	0	0. ENFERMERIA	PROFESIONAL ASISTENTE		A			11852872	822818	T.1F
35	0	0. ENFERMERIA	AUXILIAR DE ENFERMERIA		B				0	0
36	0	0. ENFERMERIA	AUXILIAR DE ENFERMERIA		B			11475026	110203	P.3E
37	0	0. MANTENIMIENTO	PERSONAL DE SERVICIO		A				0	0
38	0	0. JEFE DE SECTOR	JEFE DE SECTOR CENTRO DE SALUD CAJAMA		B				0	0
39	0	0. PROFESIONAL	PROFESIONAL ASISTENTE		A				0	0
40	0	0. ENFERMERIA	AUXILIAR DE ENFERMERIA		B			12777184	54818	E.1D
41	0	0. ENFERMERIA	AUXILIAR DE ENFERMERIA		B			1481979	19448	E.1A
42	0	0. ENFERMERIA	AUXILIAR DE ENFERMERIA		B			10821919	54888	E.1E
43	0	0. MANTENIMIENTO	PERSONAL DE SERVICIO		A			10444122	85724	P.3C
44	0	0. JEFE DE SECTOR	JEFE DE SECTOR CENTRO DE SALUD CAJAMA		B			19444122	85724	P.3C
45	0	0. PROFESIONAL	PROFESIONAL ASISTENTE		A			11320278	17310	P.3B
46	0	0. ENFERMERIA	AUXILIAR DE ENFERMERIA		B			16307790	35820	E.1A
47	0	0. MANTENIMIENTO	PERSONAL DE SERVICIOS		A			17352093	172690	E.1C
48	0	0. JEFE DE SECTOR	JEFE DE SECTOR SUPERVISION INTERMEDIA		B			6425747	823490	A.1F
49	0	0. TECNICO	AGENTE SANITARIO		A				0	0
50	0	0. TECNICO	AGENTE SANITARIO		A			14055664	819043	A.1F
51	0	0. TECNICO	AGENTE SANITARIO		A				0	0
52	0	0. JEFE DE SECTOR	JEFE DE SECTOR SUPERVISION INTERMEDIA		B			14891949	822866	T.1F
53	0	0. TECNICO	AGENTE SANITARIO		A			16351483	822784	T.1F
54	0	0. TECNICO	AGENTE SANITARIO		A			17884239	11824	T.1E
55	0	0. TECNICO	AGENTE SANITARIO		A			17884439	11814	T.1E
56	0	0. TECNICO	AGENTE SANITARIO		A			18229936	113154	T.1E

560

ES COPIA

Roberto Y.
FINA R. DE TORRES

Numeraación Gral. Leyes y Decretos
Secretaria Gral. de la Gobernación



1034

DECRETO N°

[Handwritten signature]

DECRETO N° 1034

561

ES COPIA

Rina R. de Torres
 RINA R. DE TORRES
 Numeración Oral, Leyes y Decretos
 Secretaría Gral. de la Gobernación



630 HOSPITAL EL QUEBRACHAL
 MR. DISEÑO UBICACION ESCALAFONERIA RECONSTRUCCION
 SEC. CARGO FUNC.

C.O.I.L. LEGADO ASC
 D. NRS. APELLIDOS Y NOMBRES
 I. CUR.

52	44	0	TECNICO	AGENTE SANITARIO	2027674	0	NIA
53	45	0	TECNICO	AGENTE SANITARIO	1315178	01390	TID
54	46	0	TECNICO	AGENTE SANITARIO	1277469	82358	TIF
55	47	0	TECNICO	AGENTE SANITARIO	1760125	54956	NIA
56	48	0	TECNICO	AGENTE SANITARIO	1446399	82386	TIF
57	49	0	TECNICO	AGENTE SANITARIO	8388613	11174	TIE
58	50	0	TECNICO	AGENTE SANITARIO	1423497	82278	TIF
59	51	0	TECNICO	AGENTE SANITARIO	1438245	14910	NIF
60	52	0	TECNICO	AGENTE SANITARIO	1438246	82279	TIF
61	53	0	TECNICO	AGENTE SANITARIO	1320522	82794	NIF
62	54	0	MANTENIMIENTO	YELLAGUA JOSE FLACIRO	17943161	82794	NIF
63	55	0	MANTENIMIENTO	RODRIGO EMERSON AGNEL	0	0	0
64	0	0	PROGRAMA	VACANTE	0	0	0
65	56	0	ADMINISTRATIVO	AGENTE SANITARIO	17989427	102103	ACE
66	0	0	PROGRAMA	RODRIGO DE CAROVALI SORIA TERESA	17989427	102103	ACE
67	57	0	ADMINISTRATIVO	VACANTE	0	0	0
68	0	0	PROGRAMA	RODRIGO DE CAROVALI SORIA TERESA	0	0	0
69	58	0	ADMINISTRATIVO	VACANTE	1727924	11713	ME
70	59	0	ADMINISTRATIVO	SANTANA MARCO ANTONIO	1033064	74993	NIF
71	60	0	ADMINISTRATIVO	LUANA DE ACOSTA OLGA DEL VALLE	1207357	82380	NIF
72	61	0	ADMINISTRATIVO	HERIBERTO DE GARCIA ISABEL DEL VALLE	0	0	0
73	62	0	ADMINISTRATIVO	VACANTE	12467843	82273	NIF
74	63	0	MANTENIMIENTO	RIAZ ORLANDO NEREO	1432291	81373	NIF
75	64	0	MANTENIMIENTO	VACANTE	0	0	0
76	65	0	MANTENIMIENTO	VACANTE	0	0	0
77	66	0	MANTENIMIENTO	VACANTE	0	0	0
78	67	0	MANTENIMIENTO	VACANTE	0	0	0
79	68	0	MANTENIMIENTO	VACANTE	0	0	0
80	69	0	MANTENIMIENTO	VACANTE	0	0	0
81	70	0	MANTENIMIENTO	VACANTE	0	0	0
82	71	0	MANTENIMIENTO	VACANTE	0	0	0
83	72	0	MANTENIMIENTO	VACANTE	0	0	0
84	73	0	MANTENIMIENTO	VACANTE	0	0	0
85	74	0	MANTENIMIENTO	VACANTE	0	0	0
86	75	0	MANTENIMIENTO	VACANTE	0	0	0
87	76	0	MANTENIMIENTO	VACANTE	0	0	0
88	77	0	MANTENIMIENTO	VACANTE	0	0	0

TOTAL DE CARGOS : 77
 TOTAL DE FUNCIONES : 11

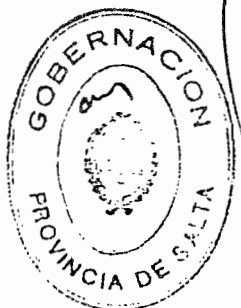

[Handwritten signature]

562

ES COPIA

DIÑA R. DE TORRES
Numeración Graf. Leyes y Decretos,
Secretaría Graf. de la Gobernación



DECRETO N° 1034

ANEXO I

MINISTERIO DE SALUD PUBLICA
AREA OPERATIVA XVII
HOSPITAL EL GALPON

CONSEJO DE ADMINISTRACION
HOS: DE REFERENCIA - ADMINISTRACION
PROFESIONAL - REPRESENTANTE C.A.S.
GERENCIA GENERAL

C. A. S.

CONTROL HOSPITALARIA Y
CONTROL DE GESTION
(REFORMA)
- ADMINIST. / FINAN.
- PERSONAL
- AUTOGESTION
- ESTRUCTURA
- DOC. E INVESTIGACION
- EVALUACION

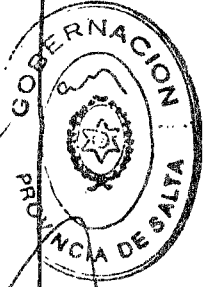
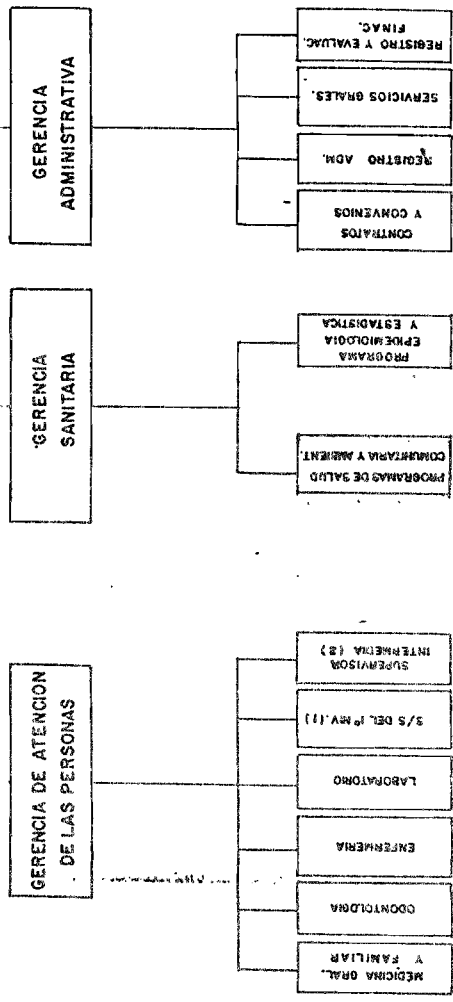

SECTOR | PROGRAMA | GERENCIA

563

ES COPIA

DECRETO N° 1034

A N E X O II

Rina R. de Torres
 RINA R. DE TORRES
 Numeración Conf. Leyes y Decretos
 Secretaría Gral. de la Gobernación



AREA OPERATIVA N° XVII
EL GALPON

PLANTA DE CARGOS

GERENCIA GENERAL Nivel Gerencia
1 Gerente General 1 Capellán
1 Función Jerárquica 1 Cargo

GERENCIA DE ATENCION DE LAS PERSONAS Nivel Programa
1-Gerente 4 Disponibilidad Permanente tipo A 2 Disponibilidad Permanente tipo B
Sector Medicina General y Familiar: 1 Jefe de Sector 5 Profesionales Asistentes Médicos 1 Técnico Radiólogo 1 Auxiliar Radiólogo 1 Auxiliar de Farmacia
Sector Odontología: 2 Profesional Asistente Odontólogo 1 Asistente Dental
Sector Enfermería: 1 Jefe de Sector de Enfermería 3 Enfermeras Profesionales 11 Auxiliares de Enfermería
Sector Laboratorio: 2 Profesionales Asistentes Bioquímicos 2 Auxiliares de Laboratorio
Sector de Servicios de Salud del Primer Nivel de Atención: 1-Jefe de Sector Centro de Salud San José de Orquera 1 Profesional Asistente 1 Disponibilidad Permanente tipo A 7 Auxiliares de Enfermería 2 Choferos
Sector Supervisión Intermedia: 2-Supervisores Intermedios (Jefes de Sector) 12 Agentes Sanitarios 1 Rociador
6 Funciones Jerárquicas 52 Cargos



[Handwritten signature]

[Handwritten signature]

564

ES COPIA

DECRETO # 1034

Rina R. de Torres
 RINA R. DE TORRES
 Numeración Ord. Leyes y Decretos
 Secretaría Civil de la Gobernación



GERENCIA SANITARIA Nivel Programa
1 Gerente 1 Auxiliar Administrativo
1 Función Jerárquica 1 Cargo

GERENCIA ADMINISTRATIVA Nivel Programa
1 Gerente 4 Auxiliares Administrativos 11 Personal de Servicios 3 Choferes 2 Peones de Patio
1 Función Jerárquica 20 Cargos



RESUMEN GENERAL

FUNCION JERARQUICA	NO
- Gerencia General (Nivel Gerencia)	1
- Gerencia (Nivel Programa)	3
- Jefe de Sector	5
TOTAL	9

CARGOS	74
---------------	-----------

6 24 HOSPITAL SAN FRANCISCO SOLANO EL CALPON

NO. ORDEN DESIGNACION ESPECIALIZACION INDEMNIZACION
SEC. CARGO PUN.



P. RES. APELLIDOS Y NOMBRES
C.U.I.A. LEGAL ABC

1	2	3	4	5	6	7	8	9	10	11	12	13	14	15	16	17	18	19	20	21	22	23	24	25	26	27	28	29	30	31	32	33	34	35	36	37	38	39	40	41	42	43	44	45	46	47	48	49	50	51	52																																																																																																																																																																																																																																																																																																																																																																																																																																																																																																																																																																																																																																																																																																																																																																																																																																																																																																																																																																																																																																																																																																																																																																																																																																																																														
1	0	1	0	1	0	1	0	1	0	1	0	1	0	1	0	1	0	1	0	1	0	1	0	1	0	1	0	1	0	1	0	1	0	1	0	1	0	1	0	1	0	1	0	1	0	1	0	1	0	1	0	1	0																																																																																																																																																																																																																																																																																																																																																																																																																																																																																																																																																																																																																																																																																																																																																																																																																																																																																																																																																																																																																																																																																																																																																																																																																																																																												
2	1	2	1	3	2	4	3	5	4	6	5	7	6	8	7	9	8	10	9	11	10	12	11	13	12	14	13	15	14	16	15	17	16	18	17	19	18	20	19	21	20	22	21	23	22	24	23	25	24	26	25	27	26	28	27	29	28	30	29	31	30	32	31	33	32	34	33	35	34	36	35	37	36	38	37	39	38	40	39	41	40	42	41	43	42	44	43	45	44	46	45	47	46	48	47	49	48	50	49	51	50	52	51	53	52	54	53	55	54	56	55	57	56	58	57	59	58	60	59	61	60	62	61	63	62	64	63	65	64	66	65	67	66	68	67	69	68	70	69	71	70	72	71	73	72	74	73	75	74	76	75	77	76	78	77	79	78	80	79	81	80	82	81	83	82	84	83	85	84	86	85	87	86	88	87	89	88	90	89	91	90	92	91	93	92	94	93	95	94	96	95	97	96	98	97	99	98	100	99	101	100	102	101	103	102	104	103	105	104	106	105	107	106	108	107	109	108	110	109	111	110	112	111	113	112	114	113	115	114	116	115	117	116	118	117	119	118	120	119	121	120	122	121	123	122	124	123	125	124	126	125	127	126	128	127	129	128	130	129	131	130	132	131	133	132	134	133	135	134	136	135	137	136	138	137	139	138	140	139	141	140	142	141	143	142	144	143	145	144	146	145	147	146	148	147	149	148	150	149	151	150	152	151	153	152	154	153	155	154	156	155	157	156	158	157	159	158	160	159	161	160	162	161	163	162	164	163	165	164	166	165	167	166	168	167	169	168	170	169	171	170	172	171	173	172	174	173	175	174	176	175	177	176	178	177	179	178	180	179	181	180	182	181	183	182	184	183	185	184	186	185	187	186	188	187	189	188	190	189	191	190	192	191	193	192	194	193	195	194	196	195	197	196	198	197	199	198	200	199	201	200	202	201	203	202	204	203	205	204	206	205	207	206	208	207	209	208	210	209	211	210	212	211	213	212	214	213	215	214	216	215	217	216	218	217	219	218	220	219	221	220	222	221	223	222	224	223	225	224	226	225	227	226	228	227	229	228	230	229	231	230	232	231	233	232	234	233	235	234	236	235	237	236	238	237	239	238	240	239	241	240	242	241	243	242	244	243	245	244	246	245	247	246	248	247	249	248	250	249	251	250	252	251	253	252	254	253	255	254	256	255	257	256	258	257	259	258	260	259	261	260	262	261	263	262	264	263	265	264	266	265	267	266	268	267	269	268	270	269	271	270	272	271	273	272	274	273	275	274	276	275	277	276	278	277	279	278	280	279	281	280	282	281	283	282	284	283	285	284	286	285	287	286	288	287	289	288	290	289	291	290	292	291	293	292	294	293	295	294	296	295	297	296	298	297	299	298	300	299	301	300	302	301	303	302	304	303	305	304	306	305	307	306	308	307	309	308	310	309	311	310	312	311	313	312	314	313	315	314	316	315	317	316	318	317	319	318	320	319	321	320	322	321	323	322	324	323	325	324	326	325	327	326	328	327	329	328	330	329	331	330	332	331	333	332	334	333	335	334	336	335	337	336	338	337	339	338	340	339	341	340	342	341	343	342	344	343	345	344	346	345	347	346	348	347	349	348	350	349	351	350	352	351	353	352	354	353	355	354	356	355	357	356	358	357	359	358	360	359	361	360	362	361	363	362	364	363	365	364	366	365	367	366	368	367	369	368	370	369	371	370	372	371	373	372	374	373	375	374	376	375	377	376	378	377	379	378	380	379	381	380	382	381	383	382	384	383	385	384	386	385	387	386	388	387	389	388	390	389	391	390	392	391	393	392	394	393	395	394	396	395	397	396	398	397	399	398	400	399	401	400	402	401	403	402	404	403	405	404	406	405	407	406	408	407	409	408	410	409	411	410	412	411	413	412	414	413	415	414	416	415	417	416	418	417	419	418	420	419	421	420	422	421	423	422	424	423	425	424	426	425	427	426	428	427	429	428	430	429	431	430	432	431	433	432	434	433	435	434	436	435	437	436	438	437	439	438	440	439	441	440	442	441	443	442	444	443	445	444	446	445	447	446	448	447	449	448	450	449	451	450	452	451	453	452	454	453	455	454	456	455	457	456	458	457	459	458	460	459	461	460	462	461	463	462	464	463	465	464	466	465	467	466	468	467	469	468	470	469	471	470	472	471	473	472	474	473	475	474	476	475	477	476	478	477	479	478	480	479	481	480	482	481	483	482	484	483	485	484	486	485	487	486	488	487	489	488	490	489	491	490	492	491	493	492	494	493	495	494	496	495	497	496	498	497	499	498	500	499	501	500	502	501	503	502	504	503	505	504	506	505	507	506	508	507	509	508	510	509	511	510	512	511	513	512	514	513	515	514	516	515	517	516	518	517	519	518	520	519	521	520	522	521	523	522	524	523	525	524	526	525	527	526	528	527	529	528	530	529	531	530	532	531	533	532	534	533	535	534	536	535	537	536	538	537	539	538	540	539	541	540	542	541	543	542	544	543	545	544	546	545	547	546	548	547	549	548	550	549	551	550	552	551	553	552	554	553	555	554	556	555	557	556	558	557	559	558	560	559	561	560	562	561	563	562	564	563	565	564	566	565	567	566	568	567	569	568	570	569	571	570	572	571	573	572	574	573	575	574	576	575	577	576	578	577	579	578	580	579	581	580	582	581	583	582	584	583	585	584	586	585	587	586	588	587	589	588	590	589	591	590	592	591	593	592	594	593	595	594	596	595	597	596	598	597	599	598	600	599	601	600	602	601	603	602	604	603	605	604	606	605	607	606	608	607	609	608	610	609	611	610	612	611	613	612	614	613	615	614	616	615	617	616	618	617	619	618	620	619	621	620	622	621	623	622	624	623	625	624	626	625	627	626	628	627	629	628	630	629	631	630	632	631	633	632	634	633	635	634	636	635	637	636	638	637	639	638	640	639	641	6

RINA R. DE TORRES
 Numeración Gral. Leyes y Decretos
 Secretaría Gral. de la Gobernación

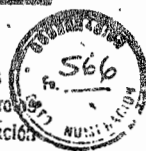

DECRETO N° 1034

6 24 HOSPITAL SAN FRANCISCO SOLANO EL CALPON

HEA. OBRAS OBRAS UTILIZACION ESPALFONIA MODIFICACION DEL CASO RES.

3° RES. AFELIQUES Y SERVICIOS

C.R.I.L. LEGAR 65

N°	DESCRIPCION	CLASIFICACION	MONTO
32	ACUTE INACTIVO	0 TECNICO	1300340
33	ACUTE INACTIVO	0 TECNICO	454193
34	ACUTE INACTIVO	0 TECNICO	1201254
35	ACUTE INACTIVO	0 TECNICO	34310
36	ACUTE INACTIVO	0 TECNICO	54050
37	ACUTE INACTIVO	0 TECNICO	1211429
38	ACUTE INACTIVO	0 TECNICO	1064711
39	ACUTE INACTIVO	0 TECNICO	1041284
40	ACUTE INACTIVO	0 TECNICO	1044717
41	ACUTE INACTIVO	0 TECNICO	1300267
42	ACUTE INACTIVO	0 TECNICO	02250
43	ACUTE INACTIVO	0 TECNICO	1055547
44	ACUTE INACTIVO	0 TECNICO	02294
45	ACUTE INACTIVO	0 TECNICO	1304540
46	ACUTE INACTIVO	0 TECNICO	54014
47	ACUTE INACTIVO	0 TECNICO	1212795
48	ACUTE INACTIVO	0 TECNICO	32430
49	ACUTE INACTIVO	0 TECNICO	1294845
50	ACUTE INACTIVO	0 TECNICO	02783
51	ACUTE INACTIVO	0 TECNICO	02783
52	ACUTE INACTIVO	0 TECNICO	1713420
53	ACUTE INACTIVO	0 TECNICO	02783
54	ACUTE INACTIVO	0 TECNICO	02783
55	ACUTE INACTIVO	0 TECNICO	1714280
56	ACUTE INACTIVO	0 TECNICO	1714280
57	ACUTE INACTIVO	0 TECNICO	1714280
58	ACUTE INACTIVO	0 TECNICO	1714280
59	ACUTE INACTIVO	0 TECNICO	1714280
60	ACUTE INACTIVO	0 TECNICO	1714280
61	ACUTE INACTIVO	0 TECNICO	1714280
62	ACUTE INACTIVO	0 TECNICO	1714280
63	ACUTE INACTIVO	0 TECNICO	1714280
64	ACUTE INACTIVO	0 TECNICO	1714280
65	ACUTE INACTIVO	0 TECNICO	1714280
66	ACUTE INACTIVO	0 TECNICO	1714280
67	ACUTE INACTIVO	0 TECNICO	1714280
68	ACUTE INACTIVO	0 TECNICO	1714280
69	ACUTE INACTIVO	0 TECNICO	1714280
70	ACUTE INACTIVO	0 TECNICO	1714280
71	ACUTE INACTIVO	0 TECNICO	1714280
72	ACUTE INACTIVO	0 TECNICO	1714280
73	ACUTE INACTIVO	0 TECNICO	1714280
74	ACUTE INACTIVO	0 TECNICO	1714280
75	ACUTE INACTIVO	0 TECNICO	1714280
76	ACUTE INACTIVO	0 TECNICO	1714280
77	ACUTE INACTIVO	0 TECNICO	1714280
78	ACUTE INACTIVO	0 TECNICO	1714280
79	ACUTE INACTIVO	0 TECNICO	1714280
80	ACUTE INACTIVO	0 TECNICO	1714280
81	ACUTE INACTIVO	0 TECNICO	1714280
82	ACUTE INACTIVO	0 TECNICO	1714280
83	ACUTE INACTIVO	0 TECNICO	1714280
84	ACUTE INACTIVO	0 TECNICO	1714280
85	ACUTE INACTIVO	0 TECNICO	1714280
86	ACUTE INACTIVO	0 TECNICO	1714280
87	ACUTE INACTIVO	0 TECNICO	1714280
88	ACUTE INACTIVO	0 TECNICO	1714280
89	ACUTE INACTIVO	0 TECNICO	1714280
90	ACUTE INACTIVO	0 TECNICO	1714280
91	ACUTE INACTIVO	0 TECNICO	1714280
92	ACUTE INACTIVO	0 TECNICO	1714280
93	ACUTE INACTIVO	0 TECNICO	1714280
94	ACUTE INACTIVO	0 TECNICO	1714280
95	ACUTE INACTIVO	0 TECNICO	1714280
96	ACUTE INACTIVO	0 TECNICO	1714280
97	ACUTE INACTIVO	0 TECNICO	1714280
98	ACUTE INACTIVO	0 TECNICO	1714280
99	ACUTE INACTIVO	0 TECNICO	1714280
100	ACUTE INACTIVO	0 TECNICO	1714280

TOTAL DE CARGOS : 74
 TOTAL DE FUNCIONES : 4



[Handwritten signature]



ES COPIA

RINA F. DE TORRES
Numeración Gral. Leyes y Decretos
Secretaría Gral. de la Gobernación

MINISTERIO DE SALUD PUBLICA

AREA OPERATIVA XVIII
HOSPITAL ROSARIO DE LA FRONTERA

CONSEJO DE ADMINISTRACION
PRES. TITULAR - PRES. SUPLENTE
SECRETARIO - PRES. TERCERO
REPRESENTANTE C.A.B.

REGIONES HOSPITALARIA Y
CENTRO DE ESTUDIOS
LABORATORIO
FARMACIA
UNIDAD NUTRICIONAL
S.E. PUNTO DE
ATENCION A AER.
ENFERMERIA
LABORATORIO
ODONTOLOGIA
EMERGENCIA
QUIRURGIA GRAL.
TOCOGINECOLOGIA
PEDIATRIA
CLINICA MEDICA

C.A.B.

GERENCIA GENERAL

GERENCIA DE ATENCION DE LAS PERSONAS

GERENCIA ADMINISTRATIVA

GERENCIA SANITARIA

ATENCION ABSOLUT.

ATENCION EN INTERACCION

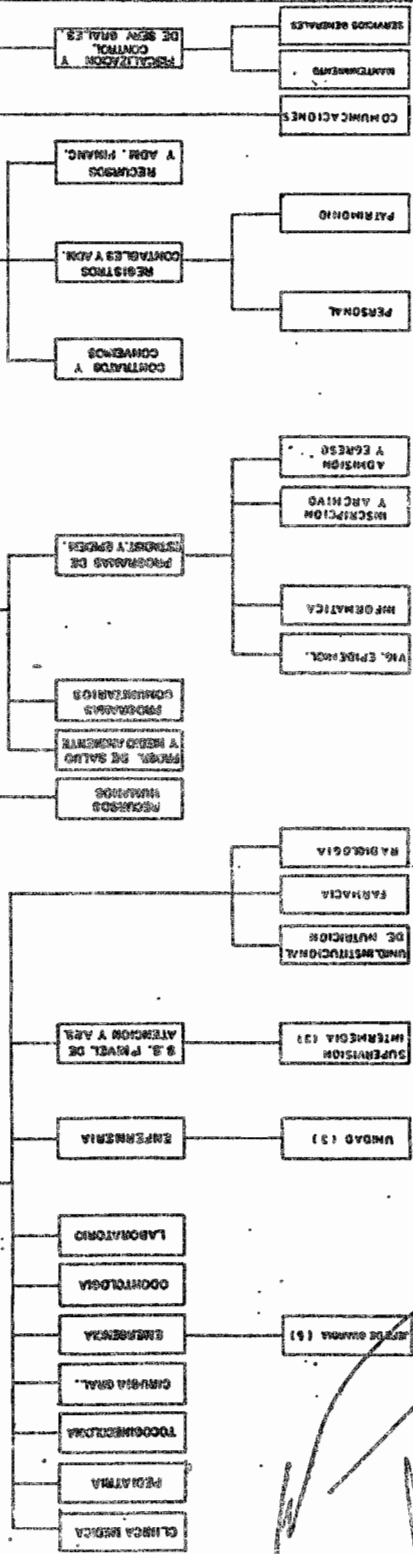

SECTOR PROGRAMA GERENCIA GERENCIA GENERAL

568

ES COPIA

DECRETO Nº 1034

ANEXO II

RINA R. DE TORRES
Numeración Gral. Leyes y Decretos
Secretaría Gral. de la Gobernación



AREA OPERATIVA Nº XVIII

ROSARIO DE LA FRONTERA

PLANTA DE CARGOS

GERENCIA GENERAL
1 Gerente General 1 Radio-operador 1 Capellán
3 Cargos

PROGRAMA DE RECURSOS HUMANOS
Sin Cargos



GERENCIA DE ATENCION DE LAS PERSONAS
1 Gerente 1 Jefe de Sector Unidad Institucional de Nutrición 1 Profesional Lic. en Nutrición 1 Jefe Sector Farmacia 1 Profesional Asistente Farmacéutico 1 Auxiliar de Farmacia 1 Profesional Asistente Oftalmólogo 1 Técnico Radiólogo
3 Funciones Jerárquicas 5 Cargos

PROGRAMA DE CLINICA MEDICA
1 Jefe de Programa 9 Profesionales Asistentes Médicos
1 Función Jerárquica 9 Cargos

Handwritten signatures and scribbles at the bottom of the page.

569

ES COPIA

DECRETO Nº 1034

Rina R. de Torres
RINA R. DE TORRES
Numeración Gral. Leyes y Decretos
Secretaría Gral. de la Gobernación



PROGRAMA DE PEDIATRIA

1 Jefe de Programa
7 Profesionales Asistentes

1 Función Jerárquica
7 Cargos

PROGRAMA DE TOCOGINECOLOGIA

1 Jefe de Programa
3 Profesionales Asistentes
1 Obstétrica

1 Función Jerárquica
4 Cargos

PROGRAMA DE CIRUGIA GENERAL

1 Jefe de Programa
6 Profesionales Asistentes
1 Técnico en Esterilización

1 Función Jerárquica
7 Cargos



PROGRAMA DE EMERGENCIA

1 Jefe de Programa
6 Funciones Jerárquicas de Jefe de Sector de Guardia
2.392 horas mensuales. Extensión por Guardia

7 Funciones Jerárquicas
2.392 Horas mensuales

PROGRAMA DE ODONTOLOGIA

1 Jefe de Programa
3 Profesionales Asistentes Odontólogos
4 Asistentes Dentales

1 Función Jerárquica
7 Cargos

570

ES COPIA

DECRETO Nº 1034

RINA R. DE TORRES
Numeración Gral. Leyes y Decretos
Secretaría Gral. de la Gobernación



PROGRAMA DE LABORATORIO
1 Jefe de Programa 4 Profesionales Asistentes Bioquímicos 2 Auxiliares de Laboratorio
1 Función Jerárquica 6 Cargos

PROGRAMA DE ENFERMERIA
1 Jefe de Programa 3 Jefes de Unidad (Sector) 4 Enfermeros Profesionales 32 Auxiliares de Enfermería
4 Funciones Jerárquicas 36 Cargos

PROGRAMA DE SERVICIOS DE SALUD DEL 1er. NIVEL Y ATENCION PRIMARIA DE SALUD
1 Jefe de Programa
3 Supervisores Intermedios (Jefes de Sector) 28 Agentes Sanitarios 1 Rociador 1 Auxiliar de Enfermería Puesto San Felipe 1 Auxiliar de Enfermería La Salada 1 Auxiliar de Enfermería El Bordo 1 Auxiliar de Enfermería El Naranjo
4 Funciones Jerárquicas 33 Cargos



571

ES COPIA

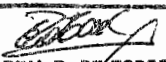
RINA R. DE TORRES
Numeración Gral. Leyes y Decretos
Secretaría Gral. de la Gobernación

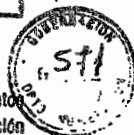

DECRETO Nº 1034

GERENCIA SANITARIA
1 Gerente
1 Función Jerárquica

PROGRAMAS DE SALUD Y MEDIO AMBIENTE
Sin Cargos

PROGRAMAS COMUNITARIOS
Sin Cargos



PROGRAMA DE EPIDEMIOLOGIA Y ESTADISTICA
1 Jefe de Programa
1 Jefe de Sector Inscripción y Archivo
2 Auxiliares de Estadística
2 Funciones Jerárquicas
2 Cargos

PROGRAMA DE FISCALIZACION Y CONTROL DE SERVICIOS GENERALES
1 Jefe de Programa
1 Jefe de Sector de Mantenimiento
1 Jefe de Sector de Servicios Generales
4 Cocineras
3 Ayudantes de Cocina
18 Personal de Servicios Generales
5 Choferes
1 Peón de Patio
3 Funciones Jerárquicas
31 Cargos

DECRETO Nº 1034

Rina R. de Torres
RINA R. DE TORRES
Numeración Gral. Leyes y Decretos
Secretaría Gral. de la Gobernación



GERENCIA ADMINISTRATIVA
1 Gerente
1 Profesional Asistente CPN
8 Auxiliares Administrativos
1 Función Jerárquica
9 Cargos

PROGRAMA DE CONTRATOS Y CONVENIOS
1 Jefe de Programa
1 Función Jerárquica

PROGRAMA DE REGISTROS ADMINISTRATIVOS Y CONTABLES
1 Jefe de Sector de Personal
1 Jefe de Sector Patrimonio
2 Funciones Jerárquicas

PROGRAMA DE RECURSOS Y ADMINISTRACION FINANCIERA
1 Jefe de Programa
1 Función Jerárquica



[Handwritten signature]

573

ES COPIA

Rina R. de Torres
RINA R. DE TORRES
Numeración Gral. Leyes y Decretos
Secretaría Gral. de la Gobernación



DECRETO Nº 1034

RESUMEN GENERAL

FUNCIÓN JERARQUICA	NO.
- Gerencia	3
- Programa	13
- Sector	19
TOTAL	35

CARGOS	159
---------------	------------



[Handwritten signatures]

ES COPIA



RINA R. DE TORRES
Numeración Gral. Leyas y Decretos
Secretaría Gral. de la Gobernación

DECRETO N° 1034

6 25 H. MELCHORA F. DE CORNEJO R. FRONTERA

IND. GRAN GANAD. INDICACION ESCALAFONARIA
SEC. CARGO FUNC.
REORGANIZACION

C.U.I.A. LEGAJOS ASC
P. RES. APELLIDOS Y NOMBRES
1 GR.

Table with columns for position (e.g., JEFE DE SECTOR), name (e.g., MARIOLINA ESCALAFONARIA), and C.U.I.A. LEGAJOS ASC numbers. Includes various roles like JEFE DE SECTOR, JEFE DE PROGRAMAS, and JEFE DE SECCIONES.



Handwritten signature and scribbles at the bottom of the page.



6. 25 H. MELCHORA F. DE CORNEJO R. FRONTERA

PROV. ONVEN CONSERV. INDICACION ESCALAFONARIA DENOMINACION

9 HRS. APPELLINOS Y NUMEROS / 7 CUA.

SECRETO N° 1034

PROV. ONVEN CONSERV. INDICACION ESCALAFONARIA DENOMINACION	9 HRS. APPELLINOS Y NUMEROS / 7 CUA.	C.U.I.L.	LEGADO ASC
103 03 0 SUPERVIA	AGUILAR DE ESPERANZA	1109243	17431 EIA
104 04 0 SUPERVIA	AGUILAR DE ESPERANZA	544475	23181 E11
105 05 0 21 PROGRAMAS	JEFE DE PROGRAMAS SERVICIO DE SALUD DEL HOSPITAL DE ATENCION Y APS	1107604	82918 P20
106 06 0 22 JEFE DE SECTOR	JEFE DE SECTOR INSPECCION INTERMEDIA	0	0
107 07 0 23 JEFE DE SECTOR	JEFE DE SECTOR SUPERVISION INTERMEDIA	0	0
108 08 0 24 JEFE DE SECTOR	JEFE DE SECTOR SUPERVISION INTERMEDIA	0	0
109 09 0 TECNICO	AGENTE SANTIAGO	1072158	62387 T26
110 10 0 TECNICO	AGENTE SANTIAGO	1111993	62771 T18
111 11 0 TECNICO	AGENTE SANTIAGO	1206438	63709 T16
112 12 0 TECNICO	AGENTE SANTIAGO	1465319	62339 T15
113 13 0 TECNICO	AGENTE SANTIAGO	1396134	62241 T16
114 14 0 TECNICO	AGENTE SANTIAGO	1445149	62274 T16
115 15 0 TECNICO	AGENTE SANTIAGO	1419038	62274 T16
116 16 0 TECNICO	AGENTE SANTIAGO	16064913	62285 T16
117 17 0 TECNICO	AGENTE SANTIAGO	14451418	62389 T16
118 18 0 TECNICO	AGENTE SANTIAGO	12228411	62391 T16
119 19 0 TECNICO	AGENTE SANTIAGO	11581358	62395 T16
120 20 0 TECNICO	AGENTE SANTIAGO	11462383	62420 T16
121 21 0 TECNICO	AGENTE SANTIAGO	11500344	62444 T16
122 22 0 TECNICO	AGENTE SANTIAGO	12866896	62384 T16
123 23 0 TECNICO	AGENTE SANTIAGO	12228357	62720 T17
124 24 0 TECNICO	AGENTE SANTIAGO	13961324	60754 T16
125 25 0 TECNICO	AGENTE SANTIAGO	17461981	60755 T16
126 26 0 TECNICO	AGENTE SANTIAGO	13703454	60690 T19
127 27 0 TECNICO	AGENTE SANTIAGO	12064359	11435 T10
128 28 0 TECNICO	AGENTE SANTIAGO	17633385	11438 T10
129 29 0 TECNICO	AGENTE SANTIAGO	14749372	11439 T10
130 30 0 TECNICO	AGENTE SANTIAGO	14749148	11440 T10
131 31 0 TECNICO	AGENTE SANTIAGO	14982475	53312 T10
132 32 0 TECNICO	AGENTE SANTIAGO	16248373	62646 T10
133 33 0 TECNICO	AGENTE SANTIAGO	12664706	62648 T16
134 34 0 TECNICO	AGENTE SANTIAGO	13703452	62245 T26
135 35 0 TECNICO	AGENTE SANTIAGO	14669335	72177 T29
136 36 0 TECNICO	AGENTE SANTIAGO	12833135	80754 T26
137 37 0 TECNICO	AGENTE SANTIAGO	8194887	82861 E16
138 38 0 TECNICO	AGENTE SANTIAGO	4977718	1849 E16
139 39 0 TECNICO	AGENTE SANTIAGO	0	0
140 40 0 TECNICO	AGENTE SANTIAGO	17292923	11446 E10
141 41 0 TECNICO	AGENTE SANTIAGO	18034497	54682 E16
142 42 0 TECNICO	AGENTE SANTIAGO	0	0
143 43 0 TECNICO	AGENTE SANTIAGO	0	0
144 44 0 TECNICO	AGENTE SANTIAGO	4147913	81518 A16
145 45 0 TECNICO	AGENTE SANTIAGO	4147913	81518 A16
146 46 0 TECNICO	AGENTE SANTIAGO	17708895	1527 A22
147 47 0 TECNICO	AGENTE SANTIAGO	1635561	16333 T10
148 48 0 TECNICO	AGENTE SANTIAGO	0	0
149 49 0 TECNICO	AGENTE SANTIAGO	0	0
150 50 0 TECNICO	AGENTE SANTIAGO	14604422	72412 R16
151 51 0 TECNICO	AGENTE SANTIAGO	5114133	82485 A16
152 52 0 TECNICO	AGENTE SANTIAGO	10309957	82510 A16
153 53 0 TECNICO	AGENTE SANTIAGO	4419460	82511 A16

Handwritten signatures and scribbles at the bottom of the page.

576

ES COPIA

RIINA R. DE TORRES
Numeración Grai. Leyes y Decretos
Secretaría Grai. de la Gobernación



6 25 H. MELCHORA F. DE CORNEJO R. FRONTERA



ARG. BORON BORON DOTACION ESCALAFONARIA DENOMINACION
SEC. CARGO FUNC.

C.U.I.L. LEGAJO ASC
R. APELLINO/S Y MONDRES/S
GUA.

154	124	6	MANTENIMIENTO	AYUDANTE DE COCINA	AGUIRRE ANTONIA CLACIELA	10167933	82313	RIE
155	125	6	MANTENIMIENTO	AYUDANTE DE COCINA	CERQUE DE ESTERIO MARCE	17198399	17387	RIA
156	126	6	MANTENIMIENTO	PERSONAL DE SERVICIOS GENERALES	VACANTE	0	0	0
157	127	6	MANTENIMIENTO	PERSONAL DE SERVICIOS GENERALES	JARAMBA MARTA VINCIGERA	1536561	18333	THK
158	128	6	MANTENIMIENTO	PERSONAL DE SERVICIOS GENERALES	TRAMPALE ANASTASIA MARTINA	6313441	27027	RLC
159	129	6	MANTENIMIENTO	PERSONAL DE SERVICIOS GENERALES	LECHITZMAN DE PORTICHER MARTA	4313472	25163	RLJ
160	130	6	MANTENIMIENTO	PERSONAL DE SERVICIOS GENERALES	CABALLANO CAROLINA	5444726	63449	RLG
161	131	6	MANTENIMIENTO	PERSONAL DE SERVICIOS GENERALES	RODRIGUEZ JOSE ESTEBANO	5497432	44442	RLF
162	132	6	MANTENIMIENTO	PERSONAL DE SERVICIOS GENERALES	PEREZ MERCEDES ROSITA	3114195	72350	RLP
163	133	6	MANTENIMIENTO	PERSONAL DE SERVICIOS GENERALES	RAMIREZ DE CORONEL CELIA ANTONIA	5741299	77994	RLP
164	134	6	MANTENIMIENTO	PERSONAL DE SERVICIOS GENERALES	LABO DE ESTIMIA CLAYPS DEL WALLE	5444975	64319	RLC
165	135	6	MANTENIMIENTO	PERSONAL DE SERVICIOS GENERALES	VALER ESTEBANO ANSELMO	817991	82322	RLC
166	136	6	MANTENIMIENTO	PERSONAL DE SERVICIOS GENERALES	REDJAN DE ALVAREZ BARRA ELENA	5974882	82322	RLC
167	137	6	MANTENIMIENTO	PERSONAL DE SERVICIOS GENERALES	SEGALLAN MARTA ELENA	1774903	2907	RLD
168	138	6	MANTENIMIENTO	PERSONAL DE SERVICIOS GENERALES	JAMBEZ FELISA HAZMELORA	1038396	8271	RLD
169	139	6	MANTENIMIENTO	PERSONAL DE SERVICIOS GENERALES	RODRIG DE CORDOZ TERESA	3214480	8271	RLD
170	140	6	MANTENIMIENTO	PERSONAL DE SERVICIOS GENERALES	LOPEZ DE TRONCOSO SOFIA	6344019	3541	RLD
171	141	6	MANTENIMIENTO	PERSONAL DE SERVICIOS GENERALES	LOPEZ DE TRONCOSO SOFIA	10438209	3512	RLD
172	142	6	MANTENIMIENTO	PERSONAL DE SERVICIOS GENERALES	PELAEZ MARCELO OSCAR	13149317	82516	RLC
173	143	6	MANTENIMIENTO	PERSONAL DE SERVICIOS GENERALES	CUESTRA DE LOPEZ MARTINA CLAUDIA	4189944	3513	RLB
174	144	6	MANTENIMIENTO	PERSONAL DE SERVICIOS GENERALES	ABAYA DE ALBERTE MERESA JANET	9978743	72945	RLP
175	145	6	MANTENIMIENTO	COOPER	PEREZ RUBEN LEONARDO	7257229	24932	RLJ
176	146	6	MANTENIMIENTO	COOPER	RECHENA JUAN CARLOS	8357434	65180	RLJ
177	147	6	MANTENIMIENTO	COOPER	GRANERO THOM	8282307	8114	RLC
178	148	6	MANTENIMIENTO	COOPER	APARICIO JUAN DIEGO	8294431	17814	RLA
179	149	6	MANTENIMIENTO	COOPER	LEMA DELARDO MICELAS	14994829	82319	RLC
180	150	6	MANTENIMIENTO	COOPER	MARCAN JUAN CARLOS	12819443	82484	RLC
181	0	31	SECRETARIA	JEFE DE PANTO	LOPEZ CLAUDIA REBEZ	14976809	72489	RLP
182	151	6	ADMINISTRATIVO	GERENTE ADMINISTRATIVO	ELISEA CAMER ROSA	12450609	1156	RLC
183	152	6	ADMINISTRATIVO	PROFESIONAL ASISTENTE	LOPEZ CLAUDIA REBEZ	14964809	72489	RLP
184	153	6	ADMINISTRATIVO	AUXILIAR ADMINISTRATIVO	ROJAS DE APARICIO VICTORIA HANGARITA	1228156	8948	RLC
185	154	6	ADMINISTRATIVO	AUXILIAR ADMINISTRATIVO	GRONOS DE GRONOS RAQUEL	3486220	2927	RLJ
186	155	6	ADMINISTRATIVO	AUXILIAR ADMINISTRATIVO	GRONOS DE AGATA HELEN ETHEL	5425742	24176	RLJ
187	156	6	ADMINISTRATIVO	AUXILIAR ADMINISTRATIVO	AGUIRRE ROSA DEL WALLE	13318099	81886	RLC
188	157	6	ADMINISTRATIVO	AUXILIAR ADMINISTRATIVO	AGUIRRE ROSA DEL WALLE	1474417	81391	RLC
189	158	6	ADMINISTRATIVO	AUXILIAR ADMINISTRATIVO	CARERA DE ROMANO SARA ELA DEL CARMEN	14749172	1070	RLC
190	159	6	ADMINISTRATIVO	AUXILIAR ADMINISTRATIVO	GRONOS DE PEREZ MARLA ELENA	1168445	11751	RLA
191	0	32	PROGRAMA	JEFE DE PROGRAMA DE CONTRATOS Y COMPROBOS	GRONOS DE PEREZ RAQUEL	3486220	2927	RLJ
192	0	33	JEFE DE SECTOR	JEFE DE PROGRAMA DE PERSONAL	ROJAS DE APARICIO VICTORIA HANGARITA	1228156	8948	RLC
193	0	34	JEFE DE SECTOR	JEFE DE SECTOR PATRULLAJE	AGUIRRE DE QUINTERO MERESA ELIZABETH	1318899	81886	RLC
194	0	35	PROGRAMA	JEFE DE PROGRAMA DE RECURSOS Y ADMINISTRACION FINANCIERA	SINCE CAMER ROSA	12450609	1156	RLC

TOTAL DE CARGOS : 157
TOTAL DE FUNCIONES : 35

577

ES COPIA

RINA R. DE TORRES
Numeración Gral. Leyes y Decretos
Secretaría Gral. de la Gobernación



[Handwritten signatures and scribbles]

579

ES COPIA

DECRETO N° 1034

A N E X O II

RINA R. DE TORRES
Numeración Graf. Leyes y Decretos
Secretaría Gral. de la Gobernación



AREA OPERATIVA N° XIX
METAN

PLANTA DE CARGOS

GERENCIA GENERAL
1 Gerente General
1 Auxiliar Administrativo
1 Radio-operador
3 Cargos

PROGRAMA DE RECURSOS HUMANOS
1 Auxiliar Administrativo
1 Cargo

GERENCIA DE ATENCION DE LAS PERSONAS
1 Gerente
1 Jefe Sector Unidad Institucional de Nutrición
1 Profesional Asistente Lic. en Nutrición
1 Jefe de Sector de Radiología
1 Profesional Asistente
4 Auxiliares de Radiología
1 Jefe de Sector de Farmacia
1 Profesional Asistente Farmacéutico
1 Auxiliar de Farmacia
1 Oftalmólogo
1 Fisioterapeuta
1 Fonocardiólogo
4 Funciones Jerárquicas
11 Cargos

PROGRAMA DE CLINICA MEDICA
1 Jefe de Programa
6 Profesionales Asistentes Médicos
1 Función Jerárquica
6 Cargos



[Handwritten signature]

580

ES COPIA

Decreto N° 1034

Rina R. de Torres
RINA R. DE TORRES
Numeración Gral. Leyes y Decretos
Secretaría Gral. de la Gobernación



PROGRAMA DE PEDIATRIA
1 Jefe de Programa 6 Profesionales Asistentes
1 Función Jerárquica 6 Cargos

PROGRAMA DE TOCOGINECOLOGIA
1 Jefe de Programa 5 Profesionales Asistentes 1 Obstétrica
1 Función Jerárquica 6 Cargos

PROGRAMA DE CIRUGIA GENERAL
1 Jefe de Programa 6 Profesionales Asistentes 1 Médico Traumatólogo 1 Médico Anestésista 1 Técnico Anestésista 1 Auxiliar Anestésista 2 Instrumentistas
1 Función Jerárquica 12 Cargos

PROGRAMA DE EMERGENCIA
1 Jefe de Programa 1 Profesional Asistente Médico Peditra 7 Funciones Jerárquicas de Jefe de Sector de Guardia 3.688 horas mensuales. Extensión por Guardia
8 Funciones Jerárquicas 1 Cargo 3.688 Horas mensuales



[Handwritten signatures and scribbles]

581

ES COPIA

DECRETO N° 1034

AINA R. DE TORRES
Numeración Gral. Leyes y Decretos
Secretaría Gral. de la Gobernación



PROGRAMA DE ODONTOLOGIA
1 Jefe de Programa 4 Profesionales Asistentes Odontólogos 3 Asistentes Dentales
1 Función Jerárquica 7 Cargos

PROGRAMA DE LABORATORIO
1 Jefe de Programa 6 Profesionales Asistentes Bioquímicos 6 Auxiliares de Laboratorio 1 Auxiliar Administrativo
1 Función Jerárquica 13 Cargos

PROGRAMA DE ENFERMERIA
1 Jefe de Programa 2 Jefes de Unidad (Sector) 3 Enfermeros Profesionales 35 Auxiliares de Enfermería
3 Funciones Jerárquicas 38 Cargos



582

ES. COPIA

DECRETO N° 1034

RINA R. DE TORRES
Numeración Gral. Leyes y Decretos
Secretaría Gral. de la Gobernación



**PROGRAMA DE SERVICIOS DE SALUD DEL 1er. NIVEL Y
ATENCIÓN PRIMARIA DE SALUD**

1 Jefe de Programa

- 1 Jefe de Sector Centro de Salud Río Piedras
- 1 Disponibilidad Permanente tipo A
- 3 Profesionales Asistentes Médicos
- 1 Profesional Asistente Odontólogo
- 3 Auxiliares de Enfermería
- 1 Personal de Servicios
- 1 Auxiliar Administrativo.
- 1 Chofer
- 1 Auxiliar de Enfermería Puesto Sanitario Lumbresas
- 1 Personal de Servicios Puesto Sanitario Lumbresas
- 1 Auxiliar de Enfermería Centro de Salud Sagrado Corazón de Jesús
- 1 Auxiliar de Enfermería Centro de Salud San Cayetano
- 1 Auxiliar de Enfermería Centro de Salud 12 de Octubre
- 1 Auxiliar de Enfermería Centro de Salud General Perón
- 1 Auxiliar de Enfermería Centro de Salud Natán Viejo
- 2 Supervisores Intermedios (Jefes de Sector)
- 23 Agentes Sanitarios

**4 Funciones Jerárquicas
42 Cargos**



583

ES COPIA

DECRETO N° 1034

Rina R. de Torres
RINA R. DE TORRES
Numeración Graf. Leyes y Decretos
Secretaría Gral. de la Gobernación



GERENCIA SANITARIA
1 Gerente
1 Función Jerárquica

PROGRAMAS DE SALUD Y MEDIO AMBIENTE
Sin Cargos

PROGRAMAS COMUNITARIOS
Sin Cargos

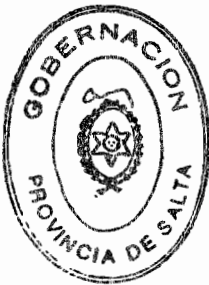

PROGRAMA DE ESTADISTICA Y EPIDEMIOLOGIA
1 Jefe de Sector de Vigilancia Epidemiológica 1 Jefe Sector Informática 3 Auxiliares Administrativos 2 Técnicos en Estadística
2 Funciones Jerárquicas 5 Cargos

PROGRAMA DE FISCALIZACION Y CONTROL DE SERVICIOS GENERALES
1 Jefe de Programa 1 Jefe de Sector de Mantenimiento 1 Jefe de Sector de Servicios Generales 3 Cocineras 6 Ayudantes de Cocina 20 Personal de Servicios Generales 5 Choferes 2 Peones de Patio
3 Funciones Jerárquicas 36 Cargos

ES COPIA

584

DECRETO N.º 1034

[Handwritten Signature]
FINA R. DE TORRES
Numeración Gral. Leyes y Decretos
Secretaría Gral. de la Gobernación



GERENCIA ADMINISTRATIVA

1 Gerente
1 Auxiliar Administrativo
1 Función Jerárquica
1 Cargo

**PROGRAMA DE CONTRATOS
Y CONVENIOS**

1 Jefe de Programa
2 Auxiliares Administrativos
1 Función Jerárquica
2 Cargos

**PROGRAMA DE REGISTROS
ADMINISTRATIVOS Y CONTABLES**

1 Jefe de Programa
1 Jefe de Sector de Personal
5 Auxiliares Administrativos
2 Funciones Jerárquicas
5 Cargos

**PROGRAMA DE RECURSOS Y
ADMINISTRACION FINANCIERA**

2 Auxiliares Administrativos
2 Cargos



[Handwritten signatures and scribbles]

ES COPIA

DECRETO Nº 1034

585

Rina R. de Torres
RINA R. DE TORRES
Numeración Gral. Leyes y Decretos
Secretaría Gral. de la Gobernación



RESUMEN GENERAL



FUNCIÓN JERARQUICA	Nº
- Gerencia	3
- Programa	12
- Sector	20
TOTAL	35

CARGOS	197
--------	-----

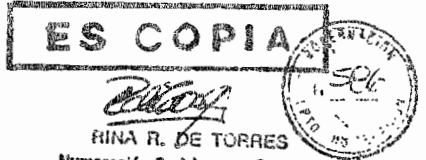

DECRETO N° 1034

Secretaría Gral. de la Gobernación

4. 23 HOSPITAL DEL CARMEN METAN

NRO. ORDEN OPERACIONES ESCALAFONARIA DESIGNACION SEC. CARGO FUNC.

C.H.I.L.L. LEGADO ASC.

P. HRS. APPELLIDOS Y NOMBRES I. CUB.

Nº	CATEGORIA	DESCRIPCION	DESIGNACION	SEC. CARGO FUNC.
1	0	GERENTE GENERAL	3208 CONSTANT JUAN CARLOS	1647672 60712 PJE
2	0	GERENTE GENERAL	ANTOJA DE ROSALES SILVIA ELIZABETH	5483521 94803 A29
3	0	ADMINISTRATIVO	SALCEDO MIGUEL ESTEBAN	13482781 94903 MID (
4	0	TECNICO	ELIAS JOSE ROBERTO	14679522 82123 A02
5	0	ADMINISTRATIVO	SOLICIA ALBERTO MANUEL	70841106 22575 P02
6	0	GERENTE DE ADMINISTRACION PROPR. RECURSOS HUMANOS	ALFONSO DE PABLO HERNANDEZ	16934431 149506 P30
7	0	JEFE SECTOR (UNIDAD INSTITUCIONAL DE INSTRUCCION)	ALFONSO DE PABLO HERNANDEZ	16934431 149506 P30
8	0	PROFESIONAL ASISTENTE NUTRICION	SOLANO ESTEBAN ROBERTO	19778048 149310 P30
9	0	JEFE SECTOR BIODIVERSIDAD	SOLANO ESTEBAN ROBERTO	19778048 149310 P30
10	0	PROFESIONAL ASISTENTE	CACERES MARIA EMERITA	13382784 83340 T10
11	0	AUXILIAR EN BIODIVERSIDAD	ROBERTO ALBA HERNANDEZ	6418924 82423 T02
12	0	AUXILIAR EN BIODIVERSIDAD	ALBA DE GONZALEZ MARITZ	10533144 79100 T10
13	0	TECNICO	ALBA DE GONZALEZ MARITZ	8107843 818713 P02
14	0	JEFE DE SECTOR	ROBERTO ALBA HERNANDEZ	7981643 818713 P02
15	0	PROFESIONAL ASISTENTE FARMACUTICO	ROBERTO ALBA HERNANDEZ	7981643 818713 P02
16	0	AUXILIAR DE FARMACIA	ROBERTO ALBA HERNANDEZ	7981643 818713 P02
17	0	PROFESIONAL ASISTENTE - OPTICOLOGO	ROBERTO ALBA HERNANDEZ	7981643 818713 P02
18	0	PROFESIONAL ASISTENTE - FISIOTERAPEUTA	ROBERTO ALBA HERNANDEZ	7981643 818713 P02
19	0	PROFESIONAL ASISTENTE - FONOLOGIA	ROBERTO ALBA HERNANDEZ	7981643 818713 P02
20	0	PROGRAMA	ROBERTO ALBA HERNANDEZ	7981643 818713 P02
21	0	PROFESIONAL ASISTENTE MEDICO	ROBERTO ALBA HERNANDEZ	7981643 818713 P02
22	0	PROFESIONAL ASISTENTE	ROBERTO ALBA HERNANDEZ	7981643 818713 P02
23	0	PROFESIONAL ASISTENTE	ROBERTO ALBA HERNANDEZ	7981643 818713 P02
24	0	PROFESIONAL ASISTENTE	ROBERTO ALBA HERNANDEZ	7981643 818713 P02
25	0	PROFESIONAL ASISTENTE	ROBERTO ALBA HERNANDEZ	7981643 818713 P02
26	0	PROGRAMA	ROBERTO ALBA HERNANDEZ	7981643 818713 P02
27	0	PROFESIONAL ASISTENTE	ROBERTO ALBA HERNANDEZ	7981643 818713 P02
28	0	PROFESIONAL ASISTENTE	ROBERTO ALBA HERNANDEZ	7981643 818713 P02
29	0	PROFESIONAL ASISTENTE	ROBERTO ALBA HERNANDEZ	7981643 818713 P02
30	0	PROFESIONAL ASISTENTE	ROBERTO ALBA HERNANDEZ	7981643 818713 P02
31	0	PROFESIONAL ASISTENTE	ROBERTO ALBA HERNANDEZ	7981643 818713 P02
32	0	PROFESIONAL ASISTENTE	ROBERTO ALBA HERNANDEZ	7981643 818713 P02
33	0	PROGRAMA	ROBERTO ALBA HERNANDEZ	7981643 818713 P02
34	0	PROFESIONAL ASISTENTE	ROBERTO ALBA HERNANDEZ	7981643 818713 P02
35	0	PROFESIONAL ASISTENTE	ROBERTO ALBA HERNANDEZ	7981643 818713 P02
36	0	PROFESIONAL ASISTENTE	ROBERTO ALBA HERNANDEZ	7981643 818713 P02
37	0	PROFESIONAL ASISTENTE	ROBERTO ALBA HERNANDEZ	7981643 818713 P02
38	0	PROFESIONAL ASISTENTE	ROBERTO ALBA HERNANDEZ	7981643 818713 P02
39	0	PROFESIONAL ASISTENTE	ROBERTO ALBA HERNANDEZ	7981643 818713 P02
40	0	PROFESIONAL ASISTENTE	ROBERTO ALBA HERNANDEZ	7981643 818713 P02
41	0	PROFESIONAL ASISTENTE	ROBERTO ALBA HERNANDEZ	7981643 818713 P02
42	0	TECNICO	ROBERTO ALBA HERNANDEZ	7981643 818713 P02
43	0	TECNICO	ROBERTO ALBA HERNANDEZ	7981643 818713 P02



Handwritten signatures and scribbles at the bottom of the page.

DECRETO N° 1034

589

ES COPIA

RINA R. DE TORRES
Numeración Gral. Leyes y Decretos
Secretaría Gral. de la Gobernación

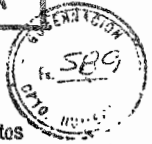

6 23 HOSPITAL DEL CARMEN METAN

MRU. ORDEN DE INDIRICION ESCOLARIZADA - REINTEGRACION

SEC. CARGO FUNC.

C.U.I.L. LEGADO ASC

P. RES. APELLIDOS Y NOMBRES
I. CUI.

154	129	0 TECNICO	AGENTE SANITARIO	10321390	816684 TIE
155	136	0 TECNICO	AGENTE SANITARIO	12321007	725674 TIF
156	131	0 TECNICO	AGENTE SANITARIO	14649431	54665 TIF
157	132	0 TECNICO	AGENTE SANITARIO	20127259	346044 TIF
158	133	0 TECNICO	AGENTE SANITARIO	14681823	725694 TIF
159	134	0 TECNICO	AGENTE SANITARIO	6301790	725574 TIF
160	135	0 TECNICO	AGENTE SANITARIO	12313504	813604 TIF
161	134	0 TECNICO	AGENTE SANITARIO	13771492	725794 TIF
162	137	0 TECNICO	AGENTE SANITARIO	10337961	110784 TIF
163	138	0 TECNICO	AGENTE SANITARIO	5253944	725744 TIF
164	139	0 TECNICO	AGENTE SANITARIO	11009819	570203 TIA
165	140	0 TECNICO	AGENTE SANITARIO	11262048	725624 TIF
166	141	0 TECNICO	AGENTE SANITARIO	16142417	725764 TIF
167	142	0 TECNICO	AGENTE SANITARIO	16142492	807624 TIE
168	143	0 TECNICO	AGENTE SANITARIO	10384814	109434 TIF
169	144	0 TECNICO	AGENTE SANITARIO	14338274	824754 TIE
170	145	0 TECNICO	AGENTE SANITARIO	12734984	570548 TII
171	146	0 TECNICO	AGENTE SANITARIO	8161426	29799 PII
172	0	24 GERENJA	JEFE DE SECTOR DE VIGILANCIA EPIDEMIOLOGICA	12021378	83403 P30
173	0	27 JEFE DE SECTOR	JEFE SECTOR DEMOGRAFICA	12699693	784953 T3F
174	0	28 JEFE SECTOR	JEFE SECTOR ADMINISTRATIVO	13322911	813533 A3E
175	147	0 ADMINISTRATIVO	ASISTENTE ADMINISTRATIVO	4301749	117433 A1F
176	148	0 ADMINISTRATIVO	ASISTENTE ADMINISTRATIVO	4107704	72584 T1F
177	149	0 TECNICO	TECNICO ESTADISTICA	16281161	818733 T1E
178	150	0 TECNICO	TECNICO DE FINEANALIZACION Y CONTROL DE SERVICIO GUALES	12499083	724953 T3F
179	151	0 TECNICO	JEFE SECTOR MANTENIMIENTO	0	0
180	0	29 PROGRAMA	JEFE SECTOR SERVICIOS GENERALES	0	0
181	0	30 JEFE DE SECTOR	COCINERA	0	0
182	0	31 JEFE DE SECTOR	COCINERA	10532077	454713 M3G
183	152	0 MANTENIMIENTO	AYUDANTE DE COCINA	17993373	8413 M2D
184	153	0 MANTENIMIENTO	AYUDANTE DE COCINA	6422727	195370 M2L
185	154	0 MANTENIMIENTO	AYUDANTE DE COCINA	5425741	284141 M1H
186	155	0 MANTENIMIENTO	AYUDANTE DE COCINA	11332325	824453 M1E
187	156	0 MANTENIMIENTO	AYUDANTE DE COCINA	14823435	813183 M1E
188	157	0 MANTENIMIENTO	AYUDANTE DE COCINA	12321246	812353 M1E
189	158	0 MANTENIMIENTO	AYUDANTE DE COCINA	11079755	813203 M1E
190	159	0 MANTENIMIENTO	AYUDANTE DE COCINA	10674425	454482 M1G
191	160	0 MANTENIMIENTO	PERSONAL DE SERVICIO GENERALES	11402513	424682 M1G
192	161	0 MANTENIMIENTO	PERSONAL DE SERVICIO GENERALES	5483577	197240 M1L
193	162	0 MANTENIMIENTO	PERSONAL DE SERVICIO GENERALES	4770664	195320 M1L
194	163	0 MANTENIMIENTO	PERSONAL DE SERVICIO GENERALES	3133646	146590 M1L
195	164	0 MANTENIMIENTO	PERSONAL DE SERVICIO GENERALES	10333189	818793 M1E
196	165	0 MANTENIMIENTO	PERSONAL DE SERVICIO GENERALES	4433331	818743 M1E
197	166	0 MANTENIMIENTO	PERSONAL DE SERVICIO GENERALES	10494943	818743 M1E
198	167	0 MANTENIMIENTO	PERSONAL DE SERVICIO GENERALES	5432447	846613 M1E
199	168	0 MANTENIMIENTO	PERSONAL DE SERVICIO GENERALES	11070870	83343 M1D
200	169	0 MANTENIMIENTO	PERSONAL DE SERVICIO GENERALES	6172649	94873 M1D
201	170	0 MANTENIMIENTO	PERSONAL DE SERVICIO GENERALES	6301794	109313 M1D
202	171	0 MANTENIMIENTO	PERSONAL DE SERVICIO GENERALES	0	0
203	172	0 MANTENIMIENTO	PERSONAL DE SERVICIO GENERALES	0	0
204	173	0 MANTENIMIENTO	PERSONAL DE SERVICIO GENERALES	5132445	94855 M1D

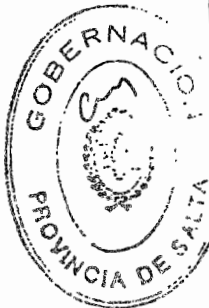

591

ES COPIA

DECRETO N° 1034

RINA R. DE TORRES
Numeración Gral. Leyes y Decretos
Secretaría Gral. de la Gobernación



ANEXO I

MINISTERIO DE SALUD PUBLICA

AREA OPERATIVA XXI

HOSPITAL EL TALA

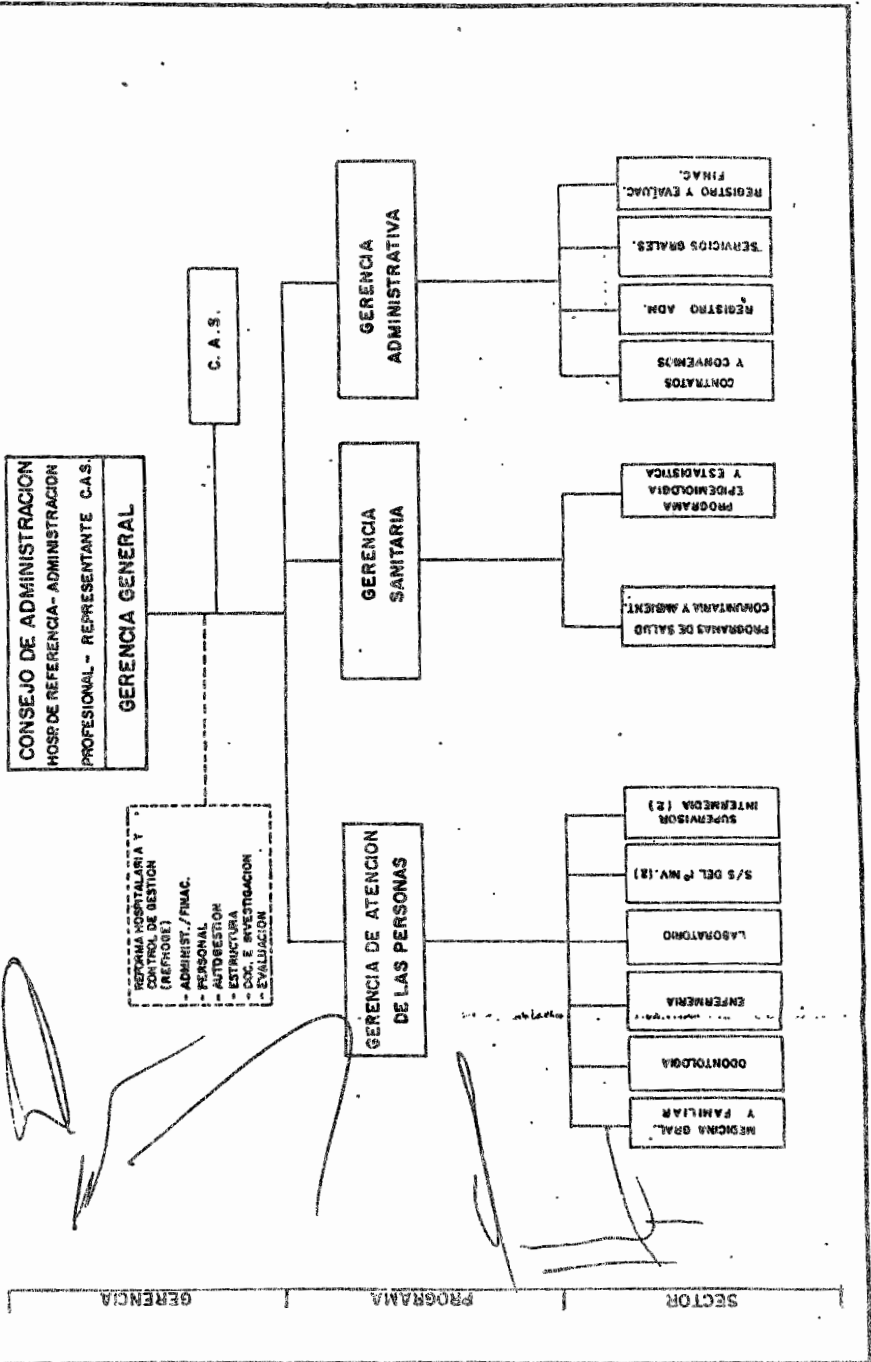
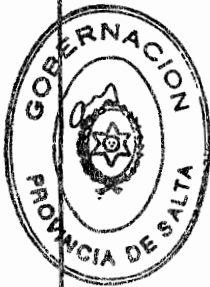

592

DECRETO N° 1034

ES COPIA

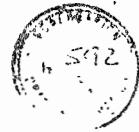

ANEXO II

[Signature]
FINA R. DE TORRES

Numeración Gral. Leyes y Decretos

AREA OPERATIVA N° XXI Secretaría Gral. de la Gobernación
EL TALA

PLANTA DE CARGOS

GERENCIA GENERAL Nivel Gerencia
1 Gerente General 1 Capellán
1 Función Jerárquica 1 Cargo



[Handwritten signatures]

593

ES COPIA

RINA R. DE TORRES
Numeración Gral. Leyes y Decretos
Secretaría Gral. de la Gobernación



DECRETO N° 1034

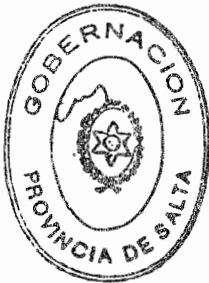

GERENCIA DE ATENCION DE LAS PERSONAS Nivel Programa
1 Gerente 2 Disponibilidad Permanente tipo B 6 Profesionales Asistentes de Guardia
Sector Medicina General y Familiar: 1 Jefe de Sector 2 Profesionales Asistentes Médicos 1 Auxiliar de Radiología
Sector Odontología: 1 Profesional Asistente Odontólogo
Sector Enfermería: 1 Jefe de Sector de Enfermería 2 Enfermeros Profesionales 9 Auxiliares de Enfermería
Sector Laboratorio: 1 Profesional Asistente Bioquímico 1 Auxiliar de Laboratorio
Sector de Servicios de Salud del Primer Nivel de Atención: 1 Jefe de Sector Centro de Salud El Jardín 1 Profesional Asistente Médico 1 Disponibilidad Permanente tipo A 1 Disponibilidad Permanente tipo B 1 Profesional Asistente Odontólogo 3 Auxiliares de Enfermería 2 Personal de Servicios Generales 1 Jefe de Sector Centro de Salud La Candelaria 1 Profesional Asistente Médico 1 Profesional Asistente Odontólogo 1 Disponibilidad Permanente tipo A 3 Auxiliares de Enfermería 1 Personal de Servicios Generales
Sector Supervisión Intermedia: 1 Supervisor Intermedio (Jefe de Sector) 11 Agentes Sanitarios
6 Funciones Jerárquicas 47 Cargos

ES COPIA

Decreto N° 1034

RINA R. DE TORRES
 Numeración Gral. Leyes y Decretos
 Secretaría Gral. de la Gobernación



GERENCIA SANITARIA Nivel Gerencia
1 Gerente 1 Auxiliar Administrativo
1 Función Jerárquica 1 Cargo

GERENCIA ADMINISTRATIVA Nivel Programa
1 Gerente 1 Auxiliar Administrativo 5 Choferes 6 Mucamas 1 Peón de Patio
1 Función Jerárquica 13 Cargos

RESUMEN GENERAL

FUNCION JERARQUICA	NO
- Gerencia General (Nivel Gerencia)	1
- Gerencia (Nivel Programa)	3
- Sector	5
TOTAL	9

CARGOS	62
---------------	-----------



[Handwritten signatures and scribbles]

DECRETO N° 1034



ES COPIA

Rina R. de Torres
RINA R. DE TORRES

Numeración Gral. Leyes y Decretos
 Secretaría Gral. de la Gobernación

6.26 HOSPITAL SANTA TERESA - EL VALLE

NO. ORDEN DESE UBIACION ESCALAFONALIA DENOMINACION

SEC. CARGO FUNC.

NOS. APELLIDOS Y NOMBRES
 J. CON.

C.U.I.A. LEGAJO ASE

52	0	TECNICO	AGENTE SANITARIO	LUZADA RODRIGUE BARRON	14917143	806574	ME
53	0	TECNICO	AGENTE SANITARIO	VACANTE	0	0	0
54	0	TECNICO	AGENTE SANITARIO	VACANTE	0	0	0
55	0	TECNICO	AGENTE SANITARIO	VACANTE	0	0	0
56	0	CELESTIA	CELESTIA	BORGES MARIA ELENA DEL VALLE	13357294	812413	ASE
57	0	ADMINISTRATIVO	AGUILAR ADMINISTRATIVO	BORGES MARIA ELENA DEL VALLE	13357294	812413	ASE
58	0	PROGRAMA	CELESTIA ADMINISTRATIVO	BORGES MARIA ELENA DEL VALLE	13357294	812413	ASE
59	0	ADMINISTRATIVO	AGUILAR ADMINISTRATIVO	LEMA CLAUDIO MARCELO	17926304	113113	ASO
60	0	MANEJO	CHOPER	APAZA JOSE CLEMENTE	11949704	811023	ME
61	0	MANEJO	CHOPER	ZEDRA DANIELA MONSIELO	11194918	452624	ME
62	0	MANEJO	CHOPER	BOLLA JOSE RAFAEL	17926444	14440	ME
63	0	MANEJO	CHOPER	CORONAH RUBEN BELISARIO	4147723	108723	ME
64	0	MANEJO	CHOPER	HANZATA LUIS RAMON	8174290	113833	ME
65	0	MANEJO	CHOPER	HANZATA LUIS RAMON	4344660	434453	ME
66	0	MANEJO	CHOPER	GAHARAJ MARCELO DEL CARBON	12314729	812400	ME
67	0	MANEJO	CHOPER	RODRIGA LUCIA ANTONIA	12314790	813393	ME
68	0	MANEJO	CHOPER	SANTILLAN SILVIA HELENA	4711892	32704	ME
69	0	MANEJO	CHOPER	BALAZ MARIA DEL VALLE	11949723	121640	ME
70	0	MANEJO	CHOPER	PEREZ SERGIO VALENTIN	4708432	121640	ME
71	0	MANEJO	CHOPER	GUTIERREZ ALBERTO BARTOLOME	7074024	344490	ME

TOTAL DE CARGOS : 62
 TOTAL DE FUNCIONES : 9



[Handwritten signature]

ES COPIA

Eduardo

MINA R. DE TORRES

Numeración Gral. Leyes y Decretos

Secretaría Gral. de la Gobernación



[Handwritten signature]

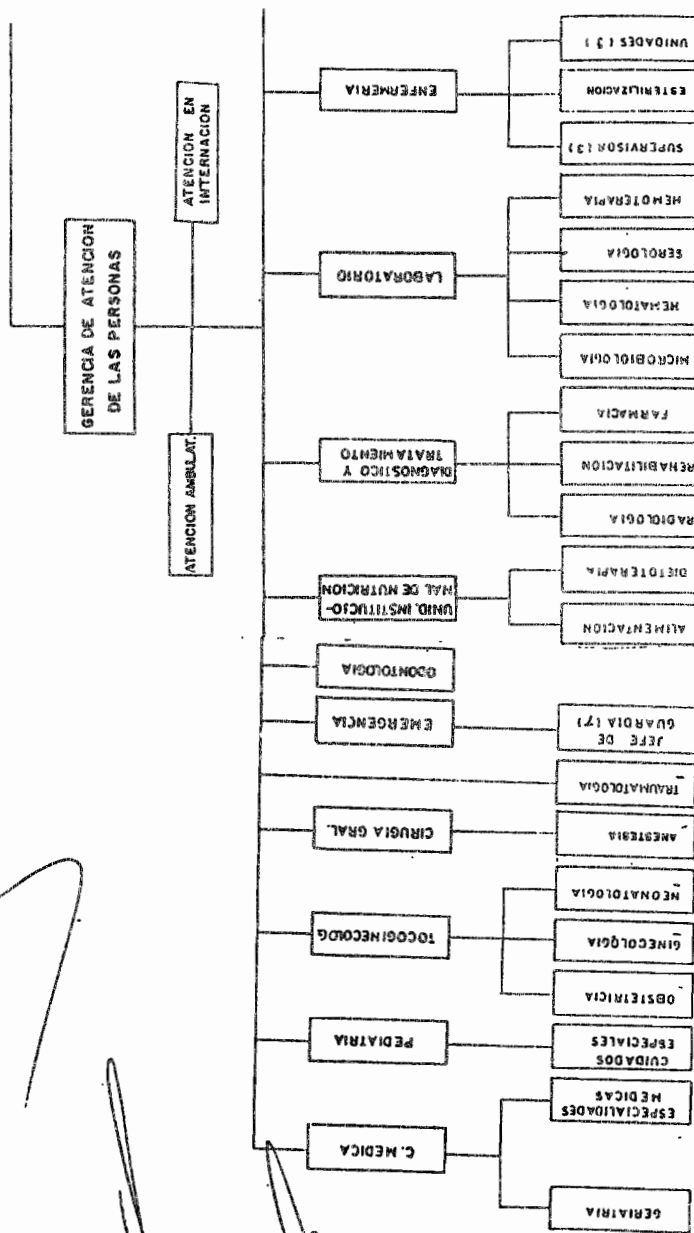

SECTOR	PROGRAMA	GERENCIA	GERENCIA GENERAL
--------	----------	----------	------------------

ES COPIA



RINA R. DE TORRES

Numeración Gral. Leyes y Decretos
Secretaría Gral. de la Gobernación

DECRETO N° 1034



MINISTERIO DE SALUD PUBLICA

AREA OPERATIVA XXII

HOSPITAL DE GENERAL GÜEMES

CONSEJO DE ADMINISTRACION

DIR. ZONA
PROF-ADMINISTRATIVO
OBRAS SOCIALES
PROF TECNICO
REPRESENTANTE C.A.S.

GERENCIA GENERAL
RECORRALA HOSPITALARIA
CONTROL DE GESTION (REPOSICION)
*ADMINIST. Y FINANCI.
*PERSONAL
AUTODIAGNOSTICADOR
ESTRUCTURA
SOC. E INVESTIGACION
*EVALUACION

C. A. S.

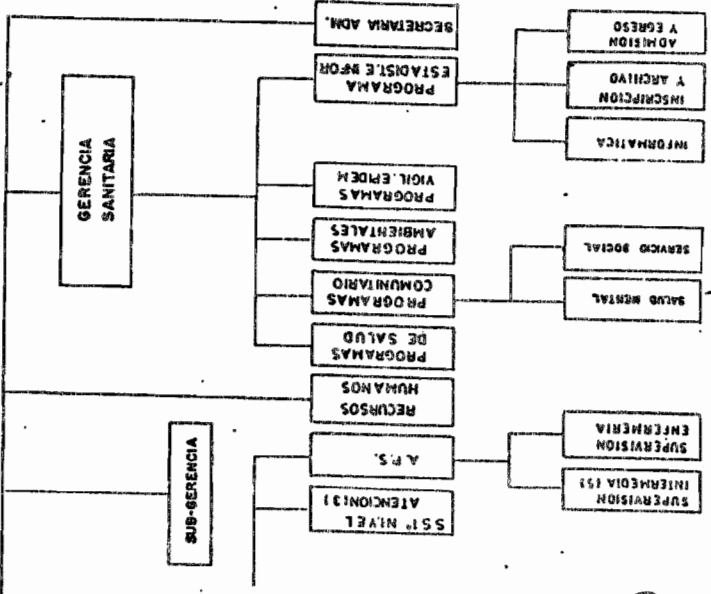

DECRETO N° 1034

ES COPIA



Rina R. de Torres
RINA R. DE TORRES
Numeración Gral. Leyes y Decretos
Secretaría Gral. de la Gobernación

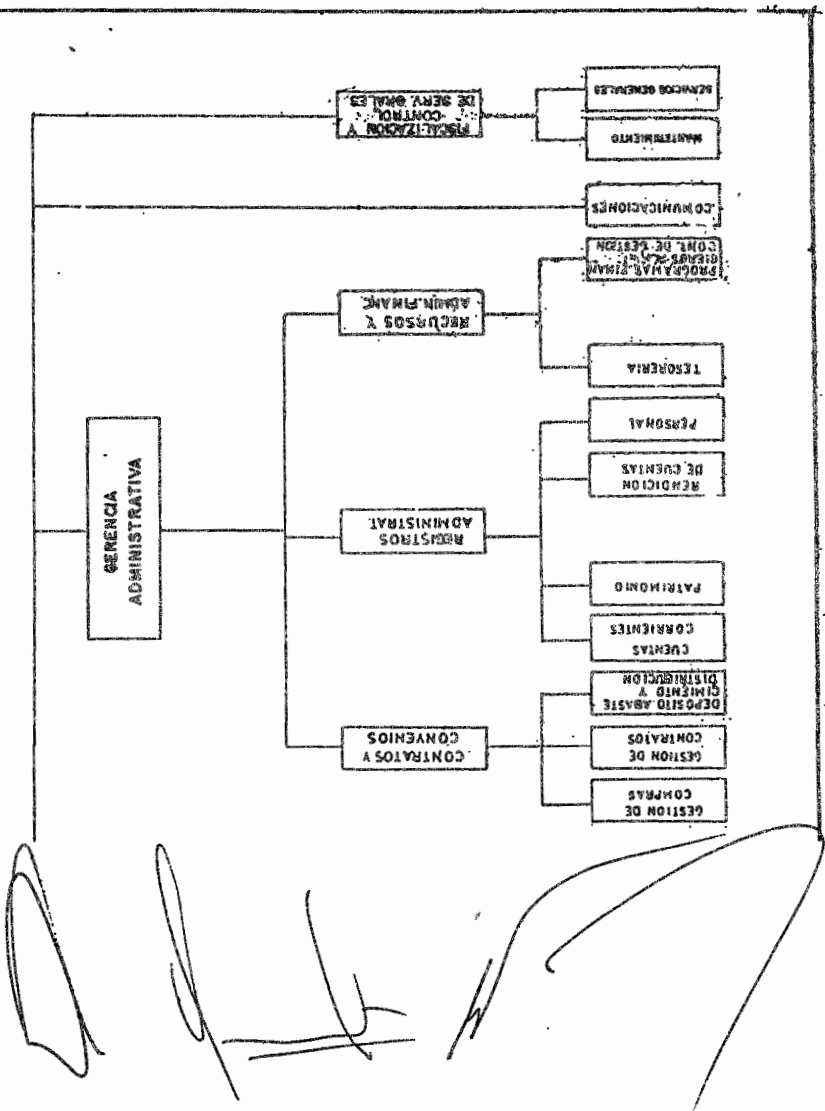
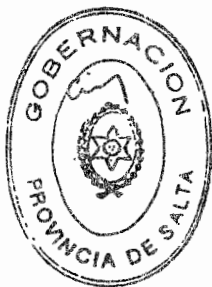

600

COPIA

DECRETO N° 1034

ANEXO II
RUBEN DE TORRES
Numeración Gral. Leyes y Decretos
Secretaría Gral. de la Gobernación

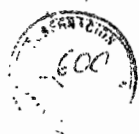

AREA OPERATIVA N° XXII

GENERAL GUERMES

PLANTA DE CARGOS

GERENCIA GENERAL
1 Gerente General
1 Subgerente
1 Secretaria Administrativa (Nivel Programa)
1 Auxiliar Administrativo
1 Jefe de Sector Comunicaciones
4 Radio-operadores
1 Mucama
1 Capellán
3 Funciones Jerárquicas
8 Cargos



PROGRAMA DE RECURSOS HUMANOS
1 Jefe de Programa
3 Auxiliares Administrativos
1 Función Jerárquica
3 Cargos

GERENCIA DE ATENCION DE LAS PERSONAS
1 Gerente
13 Auxiliares Administrativos
1 Función Jerárquica
13 Cargos

[Handwritten signature]

PROGRAMA DE CLINICA MEDICA
1 Jefe de Programa
1 Jefe de Sector de Geriatria
1 Jefe de Sector de Especialidades Médicas
8 Profesionales Asistentes
3 Funciones Jerárquicas
8 Cargos



ES COPIA

E. J. Torres
RIINA R. DE TORRES
 Numeración Gral. Leyes y Decretos
 Secretaría Gral. de la Gobernación

PROGRAMA DE PEDIATRIA

1 Jefe de Programa
 1 Jefe de Sector de Cuidados Especiales
 6 Profesionales Asistentes

2 Funciones Jerárquicas
 6 Cargos

PROGRAMA DE TOCGINECOLOGIA

1 Jefe de Programa
 1 Jefe de Sector de Obstetricia
 1 Jefe de Sector de Ginecología
 1 Jefe de Sector de Neonatología
 7 Profesionales Asistentes

4 Funciones Jerárquicas
 7 Cargos



PROGRAMA DE CIRUGIA

1 Jefe de Programa
 9 Profesionales Asistentes
 1 Jefe de Sector Traumatología
 2 Médicos Traumatólogos
 1 Jefe de Sector de Anestesiología
 3 Médicos Anestelistas
 2 Instrumentistas

3 Funciones Jerárquicas
 16 Cargos

PROGRAMA DE EMERGENCIA

1 Jefe de Programa
 7 Funciones Jerárquicas de Jefe de Sector de
 Guardia
 5.096 horas mensuales. Extensión por Guardia

8 Funciones Jerárquicas
 5.096 Horas Mensuales

[Handwritten signature]

DECRETO N° 1034

**ES COPIA**

Rina R. de Torres
RINA R. DE TORRES
 Numeración Gral. Leyes y Decretos
 Secretaría Gral. de la Gobernación

PROGRAMA DE ODONTOLOGIA

1 Jefe de Programa
 7 Profesionales Asistentes Odontólogos
 3 Asistentes Dentales

1 Función Jerárquica
 10 Cargos

PROGRAMA UNIDAD INSTITUCIONAL DE NUTRICION

1 Jefe de Programa
 1 Jefe de Sector Alimentación
 3 Profesionales Asistentes Lic. en Nutrición

2 Funciones Jerárquicas
 3 Cargos

**PROGRAMA DE DIAGNOSTICO Y TRATAMIENTO**

1 Jefe de Programa
 1 Jefe de Sector de Rehabilitación
 4 Fisioterapeutas
 1 Foncaudióloga
 1 Jefe de Sector de Farmacia
 1 Profesional Asistente Farmacéutico
 2 Auxiliares de Farmacia
 1 Técnico Radiólogo
 9 Auxiliares de Radiología

3 Funciones Jerárquicas
 18 Cargos

[Handwritten signatures]



DECRETO N° 1034

ES COPIA

Rina R. de Torres
RINA R. DE TORRES
 Numeración Gral. Leyes y Decretos
 Secretaría Gral. de la Gobernación

**PROGRAMA DE LABORATORIO**

1 Jefe de Programa 4 Profesionales Asistentes Bioquímicos 7 Auxiliares de Laboratorio
1 Jefe de Sector de Microbiología 2 Profesionales Asistentes Bioquímicos 4 Auxiliares de Laboratorio
1 Jefe de Sector de Hematología 1 Profesional Asistente Bioquímico 1 Técnico de Laboratorio 3 Auxiliares de Laboratorio
1 Jefe de Sector de Serología 1 Profesional Asistente Bioquímico 3 Auxiliares de Laboratorio
1 Jefe de Sector de Hemoterapia 1 Profesional Asistente Bioquímico 1 Técnico de Laboratorio 1 Auxiliar de Laboratorio 6 Auxiliares de Hemoterapia
5 Funciones Jerárquicas 35 Cargos

PROGRAMA DE ENFERMERIA

1 Jefe de Programa 3 Supervisores de Enfermería (Jefes de Sector) 3 Jefes de Unidad (Jefes de Sector) 23 Enfermeras Profesionales 85 Auxiliares de Enfermería 1 Jefe de Sector de Esterilización 4 Técnicos en Esterilización
8 Funciones Jerárquicas 112 Cargos



ES COPIA

Edo. Torres
HINA R. DE TORRES
 Numeración Graf. Leyes y Decretos
 Secretaría Gral. de la Gobernación

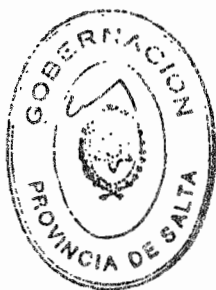

**PROGRAMA DE SERVICIOS DE SALUD
 DEL 1er. NIVEL DE ATENCION**

1 Jefe de Programa Centro de Salud El Bordo
 1 Profesional Asistente Médico
 1 Disponibilidad Permanente tipo A
 1 Profesional Asistente Odontólogo
 1 Asistente Dental
 1 Enfermero Profesional
 7 Auxiliares de Enfermería
 1 Mucama

1 Jefe de Programa Centro de Salud Campo Santo
 1 Profesional Asistente Médico
 1 Profesional Asistente Odontólogo
 1 Asistente Dental
 1 Enfermero
 6 Auxiliares de Enfermería
 1 Auxiliar Administrativo
 1 Mucama
 2 Choferes

1 Jefe de Programa Centro de Salud Villa Tranquila
 1 Profesional Asistente Médico
 1 Enfermero Profesional
 2 Auxiliares de Enfermería
 1 Mucama
 1 Auxiliar Administrativo

1 Enfermero Profesional Puesto Sanitario Betania
 1 Auxiliar de Enfermería Puesto Sanitario Betania
 1 Mucama Puesto Sanitario Betania
 1 Enfermero Profesional Puesto Sanitario El Prado
 1 Auxiliar de Enfermería Puesto Sanitario El Prado
 2 Mucamas Puesto Sanitario El Prado
 2 Auxiliares de Enfermería Puesto Sanitario Cobos
 1 Mucama Puesto Sanitario Cobos
 1 Auxiliar de Enfermería Puesto Sanitario Palomitas
 1 Auxiliar de Enfermería Puesto Sanitario El Sauce
 2 Auxiliares de Enfermería P. Sanitario Los Olivos

3 Funciones Jerárquicas
 46 Cargos

PROGRAMA DE ATENCION PRIMARIA DE LA SALUD

1 Jefe de Programa
 1 Profesional Asistente Médico
 1 Supervisora de Enfermería (Jefe de Sector)
 1 Enfermera Profesional
 5 Supervisores Intermedios (Jefes de Sector)
 48 Agentes Sanitarios

7 Funciones Jerárquicas
 50 Cargos

DECRETO N° 1034

**ES COPIA**

E. de Torres
 RINA R. DE TORRES
 Numeración Gral. Leyes y Decretos
 Secretaría Gral. de la Gobernación

GERENCIA SANITARIA

1 Gerente
 6 Auxiliares Administrativos
 1 Función Jerárquica
 6 Cargos

PROGRAMAS DE SALUD

1 Jefe de Programa
 1 Profesional Asistente
 1 Función Jerárquica
 1 Cargo

**PROGRAMAS COMUNITARIOS**

1 Jefe de Programa
 1 Jefe de Sector de Servicio Social
 1 Jefe de Sector de Salud Mental
 1 Profesional Asistente Psicólogo
 1 Profesional Asistente Servicio Social
 3 Funciones Jerárquicas
 2 Cargos

PROGRAMAS AMBIENTALES

1 Profesional Asistente
 1 Cargo

**PROGRAMA DE VIGILANCIA
EPIDEMIOLOGICA**

1 Jefe de Programa
 1 Función Jerárquica

[Handwritten signature]

606

ES COPIA



DECRETO N° 1034

Alfonso
RINA R. DE TORRES
Numeración Gral. Leyes y Decretos
Secretaría Gral. de la Gobernación

PROGRAMA DE ESTADISTICA E INFORMATICA
1 Jefe de Programa
1 Técnico en Estadística
9 Auxiliares Administrativos
1 Función Jerárquica
10 Cargos



PROGRAMA DE FISCALIZACION Y CONTROL DE SERVICIOS GENERALES
1 Jefe de Programa
1 Jefe de Sector de Mantenimiento
1 Jefe de Sector de Servicios Generales
1 Profesional Ingeniero
8 Cocineras
3 Ayudantes de Cocina
1 Despensero
1 Camilleros
27 Mucamas
13 Costureras/Lavanderas
25 Personal de Mantenimiento
18 Choferes
7 Peones de Patio
3 Funciones Jerárquicas
104 Cargos

[Handwritten signature]

607

ES COPIA

DECRETO N° 1034

[Signature]
RINA P. DE TORRES
Homenajeón Graf. Leyes y Decretos
Secretaría Graf. de la Gobernación



GERENCIA ADMINISTRATIVA

1 Gerente
6 Auxiliares Administrativos
1 Función Jerárquica
6 Cargos

PROGRAMA DE CONTRATOS Y CONVENIOS

1 Jefe de Programa
1 Jefe de Sector de Gestión de Compras
1 Jefe de Sector de Gestión de Contratos
1 Jefe de Sector de Depósito, Abastecimiento y
Distribución
2 Auxiliares Administrativos
4 Funciones Jerárquicas
6 Cargos

**PROGRAMA DE REGISTROS
ADMINISTRATIVOS Y CONTABLES**

1 Jefe de Programa
1 Jefe de Sector de Cuentas Corrientes
1 Jefe de Sector de Patrimonio
1 Jefe de Sector de Personal
8 Auxiliares Administrativos
4 Funciones Jerárquicas
8 Cargos

**PROGRAMA DE RECURSOS Y
ADMINISTRACION FINANCIERA**

1 Jefe de Programa
1 Jefe de Sector Tesorería
1 Auxiliar Administrativo
2 Funciones Jerárquicas
1 Cargo



[Handwritten signatures and scribbles]

608

ES COPIA

DECRETO Nº 1034

Edo. Torres
FINA R. DE TORRES
Numeración Oral, Leyes y Decretos
Secretaría Gral. de la Gobernación



RESUMEN GENERAL

FUNCIÓN JERARQUICA	Nº
- Subgerente	1
- Gerencia	3
- Programa	24
- Sector	47
TOTAL	75

CARGOS	480
--------	-----



[Handwritten signatures]

ES COPIA
BATA R. DE TORRES
Numeración Gral. Leyes y Decretos
Secretaría Gral. de la Gobernación



6 22 H. JOAQUIN CASTELLANOS GUEHES

HRD. ORDEN UBICACION ESCALAFONARIA REMUNERACION
SEC. CARGO FUNC. I. GUA. APELLIDOS Y NOMBRES C.U.T.I.L. LEGAJO ASC

1	0	GERENCIA GENERAL	5096	MELINA RECTOR RICHEL	13057617	91484 P36
2	0	SUB-GERENCIA		ALONSO ANTONIO	14699079	10676 P39
3	0	PROGRAMA		RYVARENEIRA ENA DEL VALLE	11571516	62992 A20
4	2	ADMINISTRATIVO		SALINA WALTER ANTONIO	14781481	8289 A1E
5	3	0 TECNICO		CASTRINO ANCEL ROSULO	14850285	171383 T46
6	0	3 JEFE DE SECTOR		AREVALO OLIVER ALONSO	1723606	52468 T1J
7	4	0 TECNICO		MARTEL CARLOS ALBERTO	6147465	55637 T1J
8	5	0 TECNICO		GUINTEIRO DE PONCE MELINA CRISTINA	12993278	55669 T2H
9	6	0 TECNICO		AREVALO OLIVER ALONSO	1723606	55466 T1J
10	7	0 TECNICO		ALBERTO HARTER ORLANDO	4798241	82674 A1E
11	8	0 AMPLEAMIENTO		PINERA DE LUINA HORTENCIA	10579534	501470 P36
12	0	PROGRAMA		VARGAS RICHEL ARIEL	8174610	555800 ALJ
13	9	0 ADMINISTRATIVO		GARCIA DE RYVARENEIRA LUISA MARIA	12993442	554850 ALH
14	10	0 ADMINISTRATIVO		ASANO DE BAYARBETE ABERNA ESTER	12993442	22140 A2C
15	11	0 ADMINISTRATIVO		HORTIGUEZ BAUL ALBERTO	18587439	0
16	0	5 GERENCIA		VICARITE	0	0
17	12	0 ADMINISTRATIVO		ALVAREZ RICARDO FRANCISCO	13771341	65672 A6F
18	13	0 ADMINISTRATIVO		ACOSTA MERCEDES REVELIA	1445200	65683 A1F
19	14	0 ADMINISTRATIVO		CEDEZO DE ZEPPELO ELSA DEL VALLE	11826193	2228 A1C
20	15	0 ADMINISTRATIVO		COPA BARRA ISABEL	1972877	11506 A29
21	16	0 ADMINISTRATIVO		SUGELZA ANTONIA	11571504	55708 A21
22	17*	0 ADMINISTRATIVO		LARRODE DE OLIVERA MARIA HILDA	1146831	55613 ALJ
23	18	0 ADMINISTRATIVO		LIBERTI MARITZA TERESA	6179631	81782 A1E
24	19	0 ADMINISTRATIVO		JARAMILLO DE FRANCES ESTER DEL VALLE	1766728	9086 A1D
25	20	0 ADMINISTRATIVO		RORRIGUEZ DE CEJAS MARCARITA LIRIA	12973830	72179 A2F
26	21	0 ADMINISTRATIVO		TEBER DE VALDIVIAZO LETIA ESTHER	1540375	55723 A2J
27	22	0 ADMINISTRATIVO		SITRERA MARIA JOSEFINA	5112407	9804 A29
28	23	0 ADMINISTRATIVO		ACIUS ETELITHA	1749335	11756 A1D
29	24	0 ADMINISTRATIVO		BRIZUELA MARCEL DE LOS ANGELES	1772280	81766 A2E
30	0	PROGRAMA		SINCEP MANUEL SALOMON	4991302	55710 P2H
31	0	JEFE DE SECTOR		CIBAMTOS MERCEDES	5302662	55330 P31
32	0	JEFE DE SECTOR		FLORINDA JORGE FABIAN	14752859	15942 P29
33	25	0 PROFESIONAL		ROCHA JORGE REYNALDO	11943004	8141 P30
34	26	0 PROFESIONAL		PLODOR LILIANA PATRINA	1408233	3300 P2A
35	27	0 PROFESIONAL		HILTELLLO PEDRO JORGE	8230744	3307 P2C
36	28	0 PROFESIONAL		REDIHA RUIZ LUIS ANTONIO	14084668	54525 P2D
37	29	0 PROFESIONAL		CLUDICEY DE GARITTA LILIANA	4985243	55384 P3J
38	30	0 PROFESIONAL		SINCEP MANUEL SALOMON	4991302	55710 P2H
39	31	0 PROFESIONAL		CIBAMTOS MERCEDES	5302662	55330 P31
40	32	0 PROFESIONAL		FLORINDA JORGE FABIAN	14752859	15942 P29
41	0	PROGRAMA		KERA SAMUEL	7079782	55603 P2C
42	0	JEFE DE SECTOR		PREPS MARITA DEL VALLE	11582451	71896 A2E
43	33	0 PROFESIONAL		KERA SAMUEL	7079782	55603 P2C
44	34	0 PROFESIONAL		PREPS MARITA DEL VALLE	11582451	71896 A2E
45	35	0 PROFESIONAL		GERVILLA DE MARTINEZ PUPA NELLY	1688553	17692 P2A
46	36	0 PROFESIONAL		PILAYIA MOLINA JORDY JORGE	17131191	32806 P2A
47	37	0 PROFESIONAL		CONDEGAS NE JORDY SILVIA DEL CARMEN	13627985	19163 P2A
48	38	0 PROFESIONAL		QUISEP SEGUNO JANE	17399142	17277 P2A
49	0	PROGRAMA		REYES LUIS ALBERTO	7050481	72939 A2E
50	0	JEFE DE SECTOR		DELGADO EDUARDO ALBERTO	11826193	9997 P2D
51	0	JEFE DE SECTOR		CAMPANA NORMA NATIVE	10991722	65473 P5E

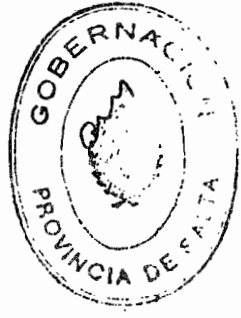

Handwritten signatures and scribbles at the bottom of the page.



6 22 H. JOAQUIN CASTELLANOS GUEMES

IMP. ORDER DELEGACION ESCALONAMIA REMUNERACION
SEC. CASCO FINC.

D. MRS. APPELLIDOS Y NOMBRES
I. CUB.

DECRETO N° 1034

C. JULIAN LEGADO ABC

103	0	29	PROGRAMA	JEFE DE PROGRAMA DE DIAGNOSTICO Y TRATAMIENTO	GIORICI DE CARITTA LILIANA	498243	55366	PLJ
104	0	30	JEFE DE SECTOR	JEFE SECTOR REHABILITACION	REYNA DE BOLONIATI BEATRIZ ROSA	5891077	55685	PRH
105	75	0	PROFESIONAL	FISIOTERAPISTA	REYNA DE BOLONIATI BEATRIZ ROSA	5891077	55685	PRH
106	76	0	PROFESIONAL	FISIOTERAPISTA	ARISTO MARIA ELENA	16684629	32838	PCC
107	77	0	PROFESIONAL	FISIOTERAPISTA	RODRIGUEZ DE MALDONADO MARCELA ELIZABETH	13347034	81248	PCE
108	78	0	PROFESIONAL	FONOLOGICA	MARQUEZ MONICA MARCARITA	1372407	32837	PAC
109	79	0	PROFESIONAL	JEFE SECTOR FARMACIA	AYUD DE BOLAN ARRIANA DEL VALLE	16132178	54743	PCC
110	0	31	JEFE DE SECTOR	FARMACIUTICO	DI PASQUO RODOLFO OSVALDO	7216979	11434	P30
111	80	0	PROFESIONAL	AUXILIAR DE FARMACIA	AYARCEZ DE FERNANDEZ BLANCA	1379446	11594	TU
112	81	0	TECNICO	AUXILIAR DE FARMACIA	RUJIZ DE ACOSTA LUZ DILENA	343714	55680	TU
113	82	0	TECNICO	TECNICO DE RAYOS	FERNETA PAOLA ROSEARIO	1726987	54584	T42
114	83	0	TECNICO	AUXILIAR DE RADIOLOGIA	ACOSTA DE MACIEL CLAUDYS MARLA	6541415	55467	TL
115	84	0	TECNICO	AUXILIAR DE RADIOLOGIA	ACOSTA IRMA BEATRIZ	18579571	81705	T1E
116	85	0	TECNICO	AUXILIAR DE RADIOLOGIA	COPEZ ALICIA ANAHID	2789440	81764	T1E
117	86	0	TECNICO	AUXILIAR DE RADIOLOGIA	COSTA FLORENCIA ANGELICA	10579553	81781	T2E
118	87	0	TECNICO	AUXILIAR DE RADIOLOGIA	FLEITAS CARLOS RAON	13368352	55565	T1H
119	88	0	TECNICO	AUXILIAR DE RADIOLOGIA	PICARDI DE BELLAGO MARLA	11605580	54746	T31
120	89	0	TECNICO	AUXILIAR DE RADIOLOGIA	QUELLANA DE LAZARTE BLANCA DEL VALLE	10579079	55453	T11
121	90	0	TECNICO	AUXILIAR DE RADIOLOGIA	CAJAL DE HORTERO OLGA CRISTELA	16190733	65452	T2F
122	91	0	TECNICO	AUXILIAR DE RADIOLOGIA	GIBERT DRIELAND EXTERMIN	13771231	65840	T1F
123	92	0	TECNICO	AUXILIAR DE RADIOLOGIA	CEYVELLA ENCARNACION	10339421	56138	P36
124	0	32	PROGRAMA	JEFE DE PROGRAMA LABORATORIO	CEYVELLA ENCARNACION	10339421	56138	P36
125	93	0	PROFESIONAL	BIODIUNICA	ALBORNOZ DE MEDINA ARGIANA	14274209	19247	P24
126	94	0	PROFESIONAL	BIODIUNICA	ALBORNOZ DE MEDINA ARGIANA	12133391	65473	P24
127	95	0	PROFESIONAL	BIODIUNICA	CAMERO DE DE PAUL ROSA RAQUEL	1260999	10659	P30
128	96	0	PROFESIONAL	BIODIUNICA	ROJINA DE NUROS PATRICIA RONICA	11571997	55638	T1J
129	97	0	TECNICO	AUXILIAR DE LABORATORIO	MEJUSZA MARTA ANASTASIA	5302638	35741	T1H
130	98	0	TECNICO	AUXILIAR DE LABORATORIO	TULCAN LUCIA CLARA	17194280	82333	T1E
131	99	0	TECNICO	AUXILIAR DE LABORATORIO	VILLACORTA ANASTASIA	5445313	55739	T1H
132	100	0	TECNICO	AUXILIAR DE LABORATORIO	VELLA ARGORA DEL TRAMONTO	14855026	72213	T2F
133	101	0	TECNICO	AUXILIAR DE LABORATORIO	VILLA ANGLINA SOFIA	626971	55704	T21
134	102	0	TECNICO	AUXILIAR DE LABORATORIO	SURIANO CLAUDIA ROSEARITA	13421429	63873	T2F
135	103	0	TECNICO	AUXILIAR DE LABORATORIO	FLORES EMATELA MURTECIA	14883068	3167	P36
136	0	33	JEFE DE SECTOR	JEFE SECTOR MICROBIOLOGIA	GRANADO MARIA DEL NUESTO	14883068	3167	P36
137	104	0	PROFESIONAL	BIODIUNICA	YARBAS RICOL DELA	8174610	55147	P36
138	105	0	PROFESIONAL	AUXILIAR DE LABORATORIO	SOSA MARTA ESTELA	5748765	62304	T1C
139	106	0	TECNICO	AUXILIAR DE LABORATORIO	ARMANDO DE RIVERA ROSA DEL VALLE	4904063	55487	T1H
140	107	0	TECNICO	AUXILIAR DE LABORATORIO	MICHEL LEONARDO MARCEL	17340798	94558	T19
141	108	0	TECNICO	AUXILIAR DE LABORATORIO	COBEZ CRISTELA DEL VALLE	19553326	65326	T16
142	109	0	TECNICO	AUXILIAR DE LABORATORIO	CORREA DE LUPEZ ETEL MIRIAM	14462887	10834	P3E
143	0	34	JEFE DE SECTOR	JEFE DE SECTOR HEMATOLOGIA	CORREA DE LUPEZ ETEL MIRIAM	14462887	10834	P3E
144	110	0	TECNICO	BIODIUNICA	DELGADO CLAUDIA PATRICIA	16190783	82342	T3E
145	111	0	TECNICO	TECNICA EN LABORATORIO	ARMANDO ROME HERIBERTO	8176979	24790	T2J
146	112	0	TECNICO	AUXILIAR DE LABORATORIO	LUCCAS DE MEDINA SILVIA DEL CARPEN	1897900	8382	T10
147	113	0	TECNICO	AUXILIAR DE LABORATORIO	LUCAS RAMON HIPOLITO	5405387	55610	T1E
148	114	0	TECNICO	AUXILIAR DE LABORATORIO	RAMOZ MARIO JOSE	12725394	89203	P3E
149	0	35	JEFE DE SECTOR	JEFE DE SECTOR SEROLOGIA	RAMOZ MARIO JOSE	12725394	89203	P3E
150	115	0	PROFESIONAL	BIODIUNICO	FARFAN DE SANSONE BEATA	4792371	56211	T1H
151	116	0	TECNICO	AUXILIAR DE LABORATORIO	CABALLERO DE CIBANDO BERNARDINA	13121441	65455	T1C
152	117	0	TECNICO	AUXILIAR DE LABORATORIO	FARFAN DE SANSONE BEATA	4792371	56211	T1H
153	118	0	TECNICO	AUXILIAR DE LABORATORIO	FARFAN DE SANSONE BEATA	4792371	56211	T1H

611

ES COPIA
RINA R. DE TORRES
Numeración Gral. Leyes y Decretos
Secretaría Gral. de la Gobernación





6 22 H. JOAQUIN CASTELLANOS GUEMES

MRO. ORDEN UBICACION ESCALAFONARIA RECOMENDACION
SEC. CARGO FUNC.

154	0	36	JEFE DE SECTOR	JEFE SECTOR NEUROTERRAPIA	CASTRO ANDRÉS ENILIO	799534	55528	PLJ
155	117	0	PROFESIONAL	BIORRUMICA	LUSCIBER MARIA	1085393	54972	P39
156	120	0	TECNICO	TECNICO DE LABORATORIO	BELTRAN MONTI LILIANA	1619085	11800	TZE
157	121	0	TECNICO	AUXILIAR DE NEUROTERRAPIA	MICHEL CLARA LUCIA	546297	53898	TIH
158	122	0	TECNICO	AUXILIAR DE NEUROTERRAPIA	PEREZ ROSA MAYTE	1839151	3383	TIU
159	123	0	TECNICO	AUXILIAR DE NEUROTERRAPIA	COMODO OMAR ANTONIO	1377126	54953	TIU
160	124	0	TECNICO	AUXILIAR DE NEUROTERRAPIA	IRIARTE MARIO ALEJANDRO	1478196	3388	TIU
161	125	0	TECNICO	AUXILIAR DE LABORATORIO	JUSTINANTE DE CEJAS LIDIA RAQUEL	55501	3388	TIU
162	126	0	TECNICO	AUXILIAR DE LABORATORIO	VACANTE	0	0	0
163	127	0	TECNICO	AUXILIAR DE NEUROTERRAPIA	REJAGA CLAYDIS ISABEL	14085001	657083	TIU
164	0	37	PROGRAMA	JEFE DE PROGRAMA ENFERMERIA	CATTAN DE FRANCHI GRACIELA ANANDA	12308422	81547	EMH
165	0	38	JEFE DE SECTOR	JEFE DE SECTOR SUPERVISION ENFERMERIA	GUTIERREZ DE OLMEHO NILDA	10993510	36162	E21
166	0	39	JEFE DE SECTOR	JEFE DE SECTOR SUPERVISION ENFERMERIA	MAYTA DE CUMAY FELICIDAD TOLUHA	12220123	58451	EMH
167	0	40	JEFE DE SECTOR	JEFE DE SECTOR SUPERVISION ENFERMERIA	PEREZ DE SANCHEZ LILIANA	11826362	62310	E26
168	0	41	JEFE DE SECTOR	JEFE DE SECTOR UNIDAD DE ENFERMERIA	LASTRA DE TIRADO MAYRA	4780495	55607	E2
169	0	42	JEFE DE SECTOR	JEFE DE SECTOR UNIDAD DE ENFERMERIA	CONTALEZ DE NUÑEZ TERESA LEOPOLDINA	3897424	553750	E1L
170	0	43	JEFE DE SECTOR	JEFE DE SECTOR UNIDAD DE ENFERMERIA	FONTEZ LAURO	7256493	545330	EMH
171	128	0	ENFERMERA	ENFERMERA	TEJEDINA CELINA	2747142	55719	EMH
172	129	0	ENFERMERA	ENFERMERA	ACOSTA DE AYLA SARA DEL CARSEN	6441062	55481	EMH
173	130	0	ENFERMERA	ENFERMERA	AMESTIZA DE LURO MONTANA	4704411	55470	EMH
174	131	0	ENFERMERA	ENFERMERA	AMACHETI DE BARRERA JUANITA	3735135	65405	E2E
175	132	0	ENFERMERA	ENFERMERA	CLARES DE RODRIGUEZ AZUCENA	10842983	55319	E2J
176	133	0	ENFERMERA	ENFERMERA	CORONDA NORMA DEL VALLE	11826264	9345	E2D
177	134	0	ENFERMERA	ENFERMERA	HERRERA DE ABRAMAM MIRIAM ROCHE	14085068	812763	E2E
178	135	0	ENFERMERA	ENFERMERA	CRUZ EUSEBIO DELIN	13916536	8342	E2I
179	136	0	ENFERMERA	ENFERMERA	CATTAN DE FRANCHI GRACIELA ANANDA	12308422	815470	EMH
180	137	0	ENFERMERA	ENFERMERA	ESCUDERO MICHEL ANSEL	8311219	16700	E2J
181	138	0	ENFERMERA	ENFERMERA	FONTEZ LAURO	7256493	54533	EMH
182	139	0	ENFERMERA	ENFERMERA	TEJEDINA CELINA	2747142	62392	E2G
183	140	0	ENFERMERA	ENFERMERA	TEJEDINA CELINA	2747142	62392	E2G
184	141	0	ENFERMERA	ENFERMERA	TEJEDINA CELINA	2747142	62392	E2G
185	142	0	ENFERMERA	ENFERMERA	TEJEDINA CELINA	2747142	62392	E2G
186	143	0	ENFERMERA	ENFERMERA	TEJEDINA CELINA	2747142	62392	E2G
187	144	0	ENFERMERA	ENFERMERA	TEJEDINA CELINA	2747142	62392	E2G
188	145	0	ENFERMERA	ENFERMERA	TEJEDINA CELINA	2747142	62392	E2G
189	146	0	ENFERMERA	ENFERMERA	TEJEDINA CELINA	2747142	62392	E2G
190	147	0	ENFERMERA	ENFERMERA	TEJEDINA CELINA	2747142	62392	E2G
191	148	0	ENFERMERA	ENFERMERA	TEJEDINA CELINA	2747142	62392	E2G
192	149	0	ENFERMERA	ENFERMERA	TEJEDINA CELINA	2747142	62392	E2G
193	150	0	ENFERMERA	ENFERMERA	TEJEDINA CELINA	2747142	62392	E2G
194	151	0	ENFERMERA	ENFERMERA	TEJEDINA CELINA	2747142	62392	E2G
195	152	0	ENFERMERA	ENFERMERA	TEJEDINA CELINA	2747142	62392	E2G
196	153	0	ENFERMERA	ENFERMERA	TEJEDINA CELINA	2747142	62392	E2G
197	154	0	ENFERMERA	ENFERMERA	TEJEDINA CELINA	2747142	62392	E2G
198	155	0	ENFERMERA	ENFERMERA	TEJEDINA CELINA	2747142	62392	E2G
199	156	0	ENFERMERA	ENFERMERA	TEJEDINA CELINA	2747142	62392	E2G
200	157	0	ENFERMERA	ENFERMERA	TEJEDINA CELINA	2747142	62392	E2G
201	158	0	ENFERMERA	ENFERMERA	TEJEDINA CELINA	2747142	62392	E2G
202	159	0	ENFERMERA	ENFERMERA	TEJEDINA CELINA	2747142	62392	E2G
203	160	0	ENFERMERA	ENFERMERA	TEJEDINA CELINA	2747142	62392	E2G
204	161	0	ENFERMERA	ENFERMERA	TEJEDINA CELINA	2747142	62392	E2G

C.U.I.L. LEGAJO ASC

9 MRS. APELLIDOS Y NOMBRES
I CUA.

612

ES COPIA

RODRIGUEZ
ANA H. DE TORRES
Numeración Gral. Leyes y Decretos
Secretaría Gral. de la Gobernación



ES COPIA

613

RINA R. DE TORRES
Numeración Gral. Leyes y Decretos
Secretaría Gral. de la Gobernación



1034

6 22 H. JOAQUIN CASTELLANOS GUEMES

SEC. CARGO FUNC. DENOMINACION

D. HRS. APELLIDOS Y NOMBRES
I. CUI.

C.U.I.L. LEGAJO ABC

205	162	0	ENFERMERIA	AUXILIAR DE ENFERMERIA	ALAMIS DE MOLINA ARGENTINA LUCIA	5130011	55471 EIL
206	163	0	ENFERMERIA	AUXILIAR DE ENFERMERIA	ALAMCON DE MICHEL ISIDORA	1257332	55479 EIJ
207	164	0	ENFERMERIA	AUXILIAR DE ENFERMERIA	ALJERETE DE TENER NORMA DEL VALLE	12993817	32802 EIC
208	165	0	ENFERMERIA	AUXILIAR DE ENFERMERIA	AMAYA ALFREDO JESUS	13241282	9083 EID
209	166	0	ENFERMERIA	AUXILIAR DE ENFERMERIA	ARCABARRAS STELLA MARIS	16194684	8861 EIO
210	167	0	ENFERMERIA	AUXILIAR DE ENFERMERIA	BALDOVINO TERESA AMELIA	4802814	554923 EIJ
211	168	0	ENFERMERIA	AUXILIAR DE ENFERMERIA	BALDOVINO PETRONA	17133625	9084 EIO
212	169	0	ENFERMERIA	AUXILIAR DE ENFERMERIA	BRIZUELA MONICA GORCIUELA	16199863	8953 EID
213	170	0	ENFERMERIA	AUXILIAR DE ENFERMERIA	BUSTOS DE NIETA ARCELIA	6418979	55498 EIJ
214	171	0	ENFERMERIA	AUXILIAR DE ENFERMERIA	CABALLERO VIVIANA	17749845	82396 EIE
215	172	0	ENFERMERIA	AUXILIAR DE ENFERMERIA	BUZELA NILDA	4972360	5549 EIL
216	173	0	ENFERMERIA	AUXILIAR DE ENFERMERIA	BARRIOS DE CIENNEBO REBECCAS DEL VALLE	6441100	55493 EIL
217	174	0	ENFERMERIA	AUXILIAR DE ENFERMERIA	CACCI NORMA MARCE	14065071	54539 EIO
218	175	0	ENFERMERIA	AUXILIAR DE ENFERMERIA	CHORROZINA JULIA	12754616	8702 EIC
219	176	0	ENFERMERIA	AUXILIAR DE ENFERMERIA	CISNERO JULIA JUANA	4579148	55518 EIJ
220	177	0	ENFERMERIA	AUXILIAR DE ENFERMERIA	COLOE DE APALZA MARIA ALICIA	5302602	5317 EIK
221	178	0	ENFERMERIA	AUXILIAR DE ENFERMERIA	COLOE DE FLORES LUCRECIA	4579147	55514 EIL
222	179	0	ENFERMERIA	AUXILIAR DE ENFERMERIA	CORDOBA MARIA DEL CARMEN	10842920	9467 EIO
223	180	0	ENFERMERIA	AUXILIAR DE ENFERMERIA	CORNEL DE LA FUENTE MARIA ELENA	4636586	55524 EIJ
224	181	0	ENFERMERIA	AUXILIAR DE ENFERMERIA	CORNEL DE MONTIPEIRO CELINA	3174088	55536 EIK
225	182	0	ENFERMERIA	AUXILIAR DE ENFERMERIA	CRUZ DE JUSTINIANO ELENA	12725326	55535 EIK
226	183	0	ENFERMERIA	AUXILIAR DE ENFERMERIA	CRUZ DE LUPEZ MARIA ANELICA	5394492	55547 EIK
227	184	0	ENFERMERIA	AUXILIAR DE ENFERMERIA	ESQUINERO VICTOR NILO	7241247	167062 EIJ
228	185	0	ENFERMERIA	AUXILIAR DE ENFERMERIA	ESTRADA DE RIVERO CLARA ALICIA	12863638	8482 EIE
229	186	0	ENFERMERIA	AUXILIAR DE ENFERMERIA	ESTRADA CLAYDIS ROSA	13892556	81278 EIE
230	187	0	ENFERMERIA	AUXILIAR DE ENFERMERIA	FERNANDEZ LIVIA ABELA	16194624	73553 EIO
231	188	0	ENFERMERIA	AUXILIAR DE ENFERMERIA	FERNANDEZ JOSE ROBERTO	12826694	67254 EIC
232	189	0	ENFERMERIA	AUXILIAR DE ENFERMERIA	FUCHO ENRIADO	8174807	555590 EIJ
233	190	0	ENFERMERIA	AUXILIAR DE ENFERMERIA	GARCIA DE PETA BENEDICTA	11494544	42393 EIK
234	191	0	ENFERMERIA	AUXILIAR DE ENFERMERIA	GLEYBIA ALICIA ANAIDA	16865478	32885 EIC
235	192	0	ENFERMERIA	AUXILIAR DE ENFERMERIA	GUTIERREZ ANNA ALICIA	5489191	81761 EIE
236	193	0	ENFERMERIA	AUXILIAR DE ENFERMERIA	HERRERA DE YILLA ALICIA DEL VALLE	11824372	55598 EIK
237	194	0	ENFERMERIA	AUXILIAR DE ENFERMERIA	LOBO DE HERRONDEZ MARCE ANTONIA	5918851	55374 EIK
238	195	0	ENFERMERIA	AUXILIAR DE ENFERMERIA	MONSALVO ROSA ELIZABETH	18260026	55561 EIO
239	196	0	ENFERMERIA	AUXILIAR DE ENFERMERIA	MARINADO CRISTINA MARTINA	11046503	54563 EIO
240	197	0	ENFERMERIA	AUXILIAR DE ENFERMERIA	METRA SOFIA RAMONA	14085033	14767 EIO
241	198	0	ENFERMERIA	AUXILIAR DE ENFERMERIA	ORTEGA MARIA MAGALENA	20463127	33901 EIO
242	199	0	ENFERMERIA	AUXILIAR DE ENFERMERIA	PACHARO RITA ZULEMA	14781513	32800 EIC
243	200	0	ENFERMERIA	AUXILIAR DE ENFERMERIA	PAYAGUA SERGIO RAFAEL	14794657	65674 EIC
244	201	0	ENFERMERIA	AUXILIAR DE ENFERMERIA	PAZ DE LLANO MARION ABELA	16594519	14612 EIO
245	202	0	ENFERMERIA	AUXILIAR DE ENFERMERIA	RIOS PETERO CELIA	6446833	42939 EIK
246	203	0	ENFERMERIA	AUXILIAR DE ENFERMERIA	RIVARDO DE ADIGA AMELIA LUCIA	14781684	8154 EIO
247	204	0	ENFERMERIA	AUXILIAR DE ENFERMERIA	RIVARDO DE AMEZAS TINA LIDIA	10397994	54564 EIO
248	205	0	ENFERMERIA	AUXILIAR DE ENFERMERIA	RIVERA DE URBINO ELVA INOCENCIA	11571574	14770 EIO
249	206	0	ENFERMERIA	AUXILIAR DE ENFERMERIA	RODRIGUEZ DE FERNANDEZ BLANCA	6846562	33002 EIC
250	207	0	ENFERMERIA	AUXILIAR DE ENFERMERIA	RODRIGUEZ DE SANTOS ROSA	10413551	82697 EIE
251	208	0	ENFERMERIA	AUXILIAR DE ENFERMERIA	ROJAS LUIS ARMANDO	5415393	55742 EIL
252	209	0	ENFERMERIA	AUXILIAR DE ENFERMERIA	ROJAS LUIS ARMANDO ROSA	10579634	55684 EIK
253	210	0	ENFERMERIA	AUXILIAR DE ENFERMERIA	ROLDAN DE ALVAREZ RAMONA ROSA	4972386	55679 EIK
254	211	0	ENFERMERIA	AUXILIAR DE ENFERMERIA	ROLDAN ANA MARIA	13741283	54562 EIO
255	212	0	ENFERMERIA	AUXILIAR DE ENFERMERIA	RUIZ DANIEL GUILLERMO	10420343	65177 EIO



Handwritten signatures and scribbles at the bottom of the page.



6 22 H. JOAQUIN CASTELLANOS GUENES

W/O. ORDEN UBIACION ESCALAFONARIA DENOMINACION
SEC. CARGO FUNC.

256	213	0	ENFERMERIA	AUXILIAR DE ENFERMERIA
257	214	0	ENFERMERIA	AUXILIAR DE ENFERMERIA
258	215	0	ENFERMERIA	AUXILIAR DE ENFERMERIA
259	216	0	ENFERMERIA	AUXILIAR DE ENFERMERIA
260	217	0	ENFERMERIA	AUXILIAR DE ENFERMERIA
261	218	0	ENFERMERIA	AUXILIAR DE ENFERMERIA
262	219	0	ENFERMERIA	AUXILIAR DE ENFERMERIA
263	220	0	ENFERMERIA	AUXILIAR DE ENFERMERIA
264	221	0	ENFERMERIA	AUXILIAR DE ENFERMERIA
265	222	0	ENFERMERIA	AUXILIAR DE ENFERMERIA
266	223	0	ENFERMERIA	AUXILIAR DE ENFERMERIA
267	224	0	ENFERMERIA	AUXILIAR DE ENFERMERIA
268	225	0	ENFERMERIA	AUXILIAR DE ENFERMERIA
269	226	0	ENFERMERIA	AUXILIAR DE ENFERMERIA
270	227	0	ENFERMERIA	AUXILIAR DE ENFERMERIA
271	228	0	ENFERMERIA	AUXILIAR DE ENFERMERIA
272	229	0	ENFERMERIA	AUXILIAR DE ENFERMERIA
273	230	0	ENFERMERIA	AUXILIAR DE ENFERMERIA
274	231	0	ENFERMERIA	AUXILIAR DE ENFERMERIA
275	232	0	ENFERMERIA	AUXILIAR DE ENFERMERIA
276	233	0	ENFERMERIA	AUXILIAR DE ENFERMERIA
277	234	0	ENFERMERIA	AUXILIAR DE ENFERMERIA
278	235	0	ENFERMERIA	AUXILIAR DE ENFERMERIA
279	0	44	JEFE DE SECTOR	JEFE SECTOR ESTERILIZACION
280	236	0	TECNICO	AUXILIAR DE ESTERILIZACION
281	237	0	TECNICO	AUXILIAR DE ESTERILIZACION
282	238	0	TECNICO	AUXILIAR DE ESTERILIZACION
283	239	0	TECNICO	AUXILIAR DE ESTERILIZACION
284	0	45	PROGRAMA	JEFE DE PROGRAMA CENTRO DE SALUD EL MORO
285	240	0	PROFESIONAL	PROF. ASISTENTE
286	241	0	PROFESIONAL	ODONTOLOGO
287	242	0	TECNICO	ASISTENTE DENTAL
288	243	0	ENFERMERIA	AUXILIAR DE ENFERMERIA
289	244	0	ENFERMERIA	AUXILIAR DE ENFERMERIA
290	245	0	ENFERMERIA	AUXILIAR DE ENFERMERIA
291	246	0	ENFERMERIA	AUXILIAR DE ENFERMERIA
292	247	0	ENFERMERIA	AUXILIAR DE ENFERMERIA
293	248	0	ENFERMERIA	AUXILIAR DE ENFERMERIA
294	249	0	ENFERMERIA	AUXILIAR DE ENFERMERIA
295	250	0	ENFERMERIA	ENFERMERA
296	251	0	INDEFINIDO	PROCURA
297	0	46	PROGRAMA	JEFE PROGRAMA CENTRO DE SALUD CAMPO SANTO
298	252	0	PROFESIONAL	PROFESIONAL ASISTENTE
299	253	0	PROFESIONAL	ODONTOLOGO
300	254	0	TECNICO	ASISTENTE DENTAL
301	255	0	ENFERMERIA	ENFERMERA
302	256	0	ENFERMERIA	AUXILIAR DE ENFERMERIA
303	257	0	ENFERMERIA	AUXILIAR DE ENFERMERIA
304	258	0	ENFERMERIA	AUXILIAR DE ENFERMERIA
305	259	0	ENFERMERIA	AUXILIAR DE ENFERMERIA
306	260	0	ENFERMERIA	AUXILIAR DE ENFERMERIA

DECRETO N° 1034

C.U.I.L.L. LEGADO ASC

D MRS. APELLIDOS Y NOMBRES/
I CUB.

1299326	15658	E18	SALOMON DE VELEZ LUCIA ENILIA
1735452	20750	E1C	SALVA DE COPA FREDE MARCELLINA
1686453	33693	E18	SAMICHEZ TOMAS MARINO
1758198	14810	E1C	SANTUCHO DE FARFAN MARICARITA
11049231	23226	E1C	SARAFURIA ROSA DE LOS ANGELES
13771401	9079	E1D	SALAS DE PINTO ALBINA MILAGRO
5394488	55711	E1H	SORIA DE DOBLE MELINA
4721486	45454	E1C	TEJANA DE BENJICHA MILAN
17360735	820623	E1C	TORINO VICTOR RAGO
11571572	55718	E1H	VARGAS DE GONZALEZ LUISA INES
6725643	2071	E1C	VARGAS SORIA ESTER
11344237	55740	E11	VAZQUEZ DE AGUILAR MARTA ISABEL
16443592	55735	E1J	VAZQUEZ MARIA LUISA
4452969	55736	E1J	VELE DE VALLE ROSA LUCIA
12725420	17218	E18	VILLALBA MONTI MARTINA
481928	55720	E1L	VILLEGAS DE MESTICA LUISA
18154328	14692	E18	ZAPATEL CESAR RAMON
20103453	54169	E18	ZAMANI YOLANDA AURITA
17133545	545850	E1D	FLORES DE ACOSTA PATRICIA
17133605	95933	E1D	RICHEL MARTA MONTI
18154440	108910	E1D	NAWANT ZULEMA DEL VALLE
1857893	147507	E1C	CRUZ DE RODRIGUEZ MARTA ROSA
17972821	109940	E1D	CASTILLO HELENA CAROLINA
17972821	10994	E1D	CASTILLO MARTA CAROLINA
11763179	2222	N1C	ACOSTA DE MORO MARIA MERCEDES
6418910	2203	N1C	AJAYA CELIA LINA
8578414	81777	N1E	AGERO DE PLAZA LUISA ANELA
555440	81104	P3C	BAJALE DE SALVATIERRA LEONOR MONTI
7973587	78270	P3C	ROSSI ALFREDO ROBERTO
7993587	55073	P3C	ROSSI ALFREDO ROBERTO
14576006	55073	P3C	ELMIST EDUARDO ROBERTO
13821420	72722	T2E	PAZ ARISTELA DEL VALLE
12545960	65710	E1F	FARFAN DE BORDON ROSA ABELA
10066269	8440	E1E	LINA DE CABRAL LINA
6440249	33235	E11	MARULLA DE ANDRADA BLANCA
10165726	55712	E1H	SARDONAL LIDIA ARGENTINA
815453	815453	E1E	CARDONAL MARTA ALICIA
13844091	11592	E1D	MONTI MARTA DEL VALLE
17749777	3116	E1C	CARANA LUIS RAMON
11211750	81770	N1E	MONTI MARTA DEL VALLE
1535491	554410	E2H	SALVA MARTA ANELA
11166335	81770	N1E	SALVA MARTA ANELA
17354895	17332	P3B	SANTO CARVALLI MARIAN
17354895	173320	P3B	SANTO CARVALLI MARIAN
17354895	80791	P3E	REULLIAN ALFREDO EDUARDO
7392211	9167	T3D	VALLEJO ANGELA SILVIA
17581974	9769	E2D	VALLEJO ANGELA SILVIA
12178828	30092	E1C	CRUZ MARTA ANTONIA
15349777	65440	E1C	YERBA DE LUERA DIANA EVELIA
16376166	65440	E1C	MONTI DE RODRIGUEZ ALCIRA DEL VALLE
12345995	10228	E1H	MONTI DE RODRIGUEZ BEATRIZ
14082338	9657	E1C	PASTORANA MARTHA BEATRIZ
6440272	68940	E17	ARCEDONO DE ROMERO ANALITA DEL CARMEN
			RIEVO DE SIENOLITA YOSE ARGENTINA

614

ES COPIA

RINA R. DE TORRES
Numeración Gral. Leyes y Decretos
Secretaria Gral. de la Gobernación



Handwritten signatures and scribbles at the bottom of the page.



6 22 H. JOAQUIN CASTELLANOS CUEMES

MRD. ORDEN UBICACION ESCALAFONARIA DENOMINACION
SEC. CARGO FUNC.

307	261	0	ENFERMERIA	AUXILIAR DE ENFERMERIA	VACANTE	0	0	0	0
308	262	0	ADMINISTRATIVO	AUXILIAR ADMINISTRATIVO	VACANTE	0	0	0	0
309	263	0	MANTENIMIENTO	CHOFER	ALONSO GUTIO	8164445	10884	NID	
310	264	0	MANTENIMIENTO	CHOFER	SANTAFICHI SILVIA ARIANA	17104296	81775	NIE	
311	265	0	MANTENIMIENTO	CHOFER	REYNA CALIZO ANTONIO	17437325	10883	MIL	
312	0	47	PROGRAMA	JEFE DE PROGRAMA CENTRO DE SALUD VILLEN TRANQUILA	FONTS DE PADILLA LUCIA	13279737	32910	EDB	
313	266	0	PROFESIONAL	PROFESIONAL ASISTENTE	FONTS DE PADILLA LUCIA MARIA	13279737	32910	EDB	
314	267	0	ENFERMERIA	ENFERMERA	CRUZ DE BRAGA ELISA KELLY	10874878	53370	EZH	
315	268	0	ENFERMERIA	AUXILIAR DE ENFERMERIA	HERRERA DE GOROT DALIADA	4246934	53370	EZH	
316	269	0	ENFERMERIA	AUXILIAR DE ENFERMERIA	TACADO DE HANAMI OLGA	11282990	422874	EIG	
317	270	0	MANTENIMIENTO	MUCAMA	CRUZ BELGARD ROSA	4882821	54566	NID	
318	271	0	ADMINISTRATIVO	AUXILIAR ADMINISTRATIVO	GARAY DE RIVERO MARTA HENRIETA	13706381	22990	AIC	
319	272	0	ENFERMERIA	AUXILIAR DE ENFERMERIA P.S. BETANIA	REITZ JUANA ROSA	16174751	8338	EIE	
320	273	0	ENFERMERIA	ENFERMERA PROFESIONAL P.S. BETANIA	MANANT EROLDINA DEL SOCORRO	13879388	64423	EZF	
321	274	0	MANTENIMIENTO	MUCAMA	IBANEZ DE LOZA MATILDE	981294	42473	NID	
322	275	0	ENFERMERIA	ENFERMERO PROFESIONAL P.S. EL PRADO	TULA ROSA BEATRIZ	17994716	54566	EZO	
323	276	0	ENFERMERIA	AUXILIAR DE ENFERMERIA P.S. EL PRADO	TEJEZ FERNANDA ANGELICA	12779921	8919	EIE	
324	277	0	MANTENIMIENTO	MUCAMA P.S. EL PRADO	VACANTE	0	0	0	
325	278	0	MANTENIMIENTO	AUXILIAR DE ENFERMERIA P.S. COROBS	VACANTE	0	0	0	
326	279	0	ENFERMERIA	MUCAMA P.S. EL PRADO	DIPELERO DE TORRES ALICIA	14295734	10125	EID	
327	280	0	ENFERMERIA	AUXILIAR DE ENFERMERIA P.S. COROBS	LUNA DE CASTILLA MARGARITA	5394477	72071	EIF	
328	281	0	MANTENIMIENTO	MUCAMA	MARTINEZ MATILDE	10539964	20760	NIC	
329	282	0	ENFERMERIA	AUXILIAR DE ENFERMERIA P.S. PALOMITAS	ROJANO RUBEN RAJDO	12490262	42940	EMH	
330	283	0	ENFERMERIA	AUXILIAR DE ENFERMERIA P.S. EL SAUCE	PEZZI OSPALDO	14295722	62491	EID	
331	284	0	ENFERMERIA	AUXILIAR DE ENFERMERIA P.S. LOS OLIVOS	SICLERA DE VELAZQUEZ JUANA EULOGIA	12939362	65719	EIG	
332	285	0	ENFERMERIA	AUXILIAR DE ENFERMERIA P.S. LOS OLIVOS	PABILLA DE CIROM JUANA	12133310	62673	EIG	
333	0	48	PROGRAMA	JEFE PROGRAMA ATENCION PRIMARIA DE LA SALUD	VIMONT CARLOS MARCELO	17335413	18354	PJA	
334	286	0	PROFESIONAL	PROFESIONAL ASISTENTE	LOBOSI DORIS LILIAN	11657182	82998	FJA	
335	0	49	JEFE SECTOR	JEFE DE SECTOR SUPERVISION ENFERMERIA	YAPURA DE GOMEZ ENA AZUCENA	13771445	457900	EZF	
336	287	0	ENFERMERIA	ENFERMERA	VILLE LUCIA MARCE	14127886	94403	EZO	
337	0	50	JEFE DE SECTOR	JEFE SECTOR SUPERVISION INTERMEDIA	VACANTE	0	0	0	
338	0	51	JEFE DE SECTOR	JEFE SECTOR SUPERVISION INTERMEDIA	VACANTE	0	0	0	
339	0	52	JEFE DE SECTOR	JEFE SECTOR SUPERVISION INTERMEDIA	VACANTE	0	0	0	
340	0	53	JEFE DE SECTOR	JEFE SECTOR SUPERVISION INTERMEDIA	VACANTE	0	0	0	
341	0	54	JEFE DE SECTOR	JEFE SECTOR SUPERVISION INTERMEDIA	VACANTE	0	0	0	
342	288	0	TECNICO	AGENTE SANITARIO	ALONSO JUAN PABLO	14781626	82544	TIE	
343	289	0	TECNICO	AGENTE SANITARIO	ALFARO DE HANAMI LEONITA	4441882	457264	TIF	
344	290	0	TECNICO	AGENTE SANITARIO	ALDEGARAN DE TORRES ANGELA SANTOS	1037957	725084	TIF	
345	291	0	TECNICO	AGENTE SANITARIO	AYELMANN DE CASTILLA VITIANA	13771278	424894	TZF	
346	292	0	TECNICO	AGENTE SANITARIO	SANCORRI PATRICIA ESTH	13829368	828254	TIE	
347	293	0	TECNICO	AGENTE SANITARIO	BORRON ANTONIO VICTOR	11344311	654574	TZ6	
348	294	0	TECNICO	AGENTE SANITARIO	BRAYO RAFAEL ARCANJEL	13230731	561974	TIH	
349	295	0	TECNICO	AGENTE SANITARIO	CEJAS JUAN SEBASTIAN	7673849	94894	TID	
350	296	0	TECNICO	AGENTE SANITARIO	CISNEROS DE BARCELONTO GLAYDIS	5449128	454614	TIE	
351	297	0	TECNICO	AGENTE SANITARIO	CONDORI ALEJANDRA	14295777	664394	TIF	
352	298	0	TECNICO	AGENTE SANITARIO	CASTRO MARTA ROSA	14871631	877594	TIE	
353	299	0	TECNICO	AGENTE SANITARIO	COPPA MARCON APOLINAR	7252586	562424	TIH	
354	300	0	TECNICO	AGENTE SANITARIO	CORONA DE RIVANECHETA TELMA	14994785	111344	TID	
355	301	0	TECNICO	AGENTE SANITARIO	FALCON CLARA DEL VALLE	13307428	823834	TIE	
356	302	0	TECNICO	AGENTE SANITARIO	FERRAN DE MARTINEZ GLAYDIS CRISANTHA	14515445	24710	TIC	
357	303	0	TECNICO	AGENTE SANITARIO	FERRAN FLORENCIA GENDREVA	11440012	562164	TIF	

DECRETO Nº 1034

615

ES COPIA

FINA R. DE TORRES
Numeración Gral. Leyes y Decretos
Secretaría Gral. de la Gobernación



C.U.I.L.L. LEGADO ASC

D. MRS. APELLIDOS Y NOMBRES
I. CUA.



6 22 H. JOAQUIN CASTELLANOS CUENES

NRO. ORDEN PRESE-UBICACION ESCALAFONARIA DENOMINACION
SEC. CARGO FUNC.

D HRS. APELLIDOS Y NOMBRES/
I CUM.

358	304	0 TECNICO	AGENTE SANITARIO	17133512	823244 TIE
359	305	0 TECNICO	AGENTE SANITARIO	13224065	637244 TIE
360	306	0 TECNICO	AGENTE SANITARIO	4402540	820634 TIE
361	307	0 TECNICO	AGENTE SANITARIO	13771453	728174 TIF
362	308	0 TECNICO	AGENTE SANITARIO	6418933	823204 TIF
363	309	0 TECNICO	AGENTE SANITARIO	4594901	562250 TIF
364	310	0 TECNICO	AGENTE SANITARIO	6443287	562154 TIF
365	311	0 TECNICO	AGENTE SANITARIO	10004195	540890 TID
366	312	0 TECNICO	AGENTE SANITARIO	12411731	81444 TIE
367	313	0 TECNICO	AGENTE SANITARIO	4297263	823234 TIF
368	314	0 TECNICO	AGENTE SANITARIO	14086024	823194 TIE
369	315	0 TECNICO	AGENTE SANITARIO	14781403	82844 TIE
370	316	0 TECNICO	AGENTE SANITARIO	14351092	656674 TIG
371	317	0 TECNICO	AGENTE SANITARIO	5782089	823224 TIE
372	318	0 TECNICO	AGENTE SANITARIO	14489944	627284 TIF
373	319	0 TECNICO	AGENTE SANITARIO	5335392	820624 TIE
374	320	0 TECNICO	AGENTE SANITARIO	17368975	111374 TID
375	321	0 TECNICO	AGENTE SANITARIO	14781597	727424 TIF
376	322	0 TECNICO	AGENTE SANITARIO	6172602	820644 TIE
377	323	0 TECNICO	AGENTE SANITARIO	10531011	111244 TID
378	324	0 TECNICO	AGENTE SANITARIO	12778224	729444 TIE
379	325	0 TECNICO	AGENTE SANITARIO	12308279	62714 T26
380	326	0 TECNICO	AGENTE SANITARIO	12913694	64344 T2F
381	327	0 TECNICO	AGENTE SANITARIO	14085026	820654 TIE
382	328	0 TECNICO	AGENTE SANITARIO	7375160	65467 TIG
383	329	0 TECNICO	AGENTE SANITARIO	16429059	82321 TIE
384	330	0 TECNICO	AGENTE SANITARIO	17564032	82674 TIE
385	331	0 TECNICO	AGENTE SANITARIO	11333114	562044 TIF
386	332	0 TECNICO	AGENTE SANITARIO	18045280	823254 TIE
387	333	0 TECNICO	AGENTE SANITARIO	4640810	628074 TIG
388	334	0 TECNICO	AGENTE SANITARIO	0	0
389	335	0 TECNICO	AGENTE SANITARIO	0	0
390	336	55 GERENCIA	DEPARTAMENTO	11066603	64496 P3F
391	336	0 ADMINISTRATIVO	AUXILIAR ADMINISTRATIVO	17133519	9827 A2D
392	337	0 ADMINISTRATIVO	AUXILIAR ADMINISTRATIVO	10443550	82895 A1E
393	338	0 ADMINISTRATIVO	AUXILIAR ADMINISTRATIVO	11818186	817744 A1E
394	339	0 ADMINISTRATIVO	AUXILIAR ADMINISTRATIVO	16190748	97933 A1D
395	340	0 ADMINISTRATIVO	AUXILIAR ADMINISTRATIVO	5782032	248300 A1C
396	341	0 ADMINISTRATIVO	AUXILIAR ADMINISTRATIVO	4792395	55666 A2X
397	0	56 PROGRAMA	JEFE DE PROGRAMAS DE SALUD	8283744	33870 P3C
398	342	0 PROFESIONAL	JEFE DE PROGRAMA	7262440	84633 P3C
399	0	57 PROGRAMA	JEFE DE PROGRAMA COMUNITARIO	14084546	545250 P3D
400	0	58 JEFE DE SECTOS	JEFE SECTOR SERVICIO SOCIAL	4998684	55635 P2J
401	0	59 JEFE DE SECTOS	JEFE SECTOR SALUD MENTAL	14302694	10881 P3D
402	343	0 PROFESIONAL	PSICOLOGA	4998684	10881 P3D
403	344	0 PROFESIONAL	ASISTENTE SOCIAL	14302694	55635 P2J
404	345	0 PROFESIONAL	PROFESIONAL ASISTENTE PROGRAMA AMBIENTAL	4998684	824830 P3E
405	0	60 PROGRAMA	JEFE DE PROGRAMA DE VIGILANCIA EPIDEMIOLOGICA	12553649	814 P3D
406	0	61 PROGRAMA	JEFE DE PROGRAMA ESTADISTICA E INFORMATICA	10842901	55533 T3L
407	346	6 TECNICO	TECNICO EN ESTADISTICA	10842901	55533 T3L
408	347	0 ADMINISTRATIVO	AUXILIAR ADMINISTRATIVO EN ESTADISTICA	4640424	55045 A2L

ES COPIA

616

Edith
MINA R. DE TORRES

Numeración Gral. Leyes y Decretos
Secretaría Gral. de la Gobernación



IND. ORDEN UBICACION ESCALAFONARIA DENOMINACION
SEC. CARGO FUNC.

D NRS. APELLIDOS Y NOMBRES/
I CUI.

C.U.I.L.L. LEGAJO ASC

469	348	0 ADMINISTRATIVO	AUXILIAR ADMINISTRATIVO EN ESTADISTICA	PIAZA DE ZURITA ROSA CRISTINA	1230633	46735	ASC
410	349	0 ADMINISTRATIVO	AUXILIAR ADMINISTRATIVO EN ESTADISTICA	FRIAS GARCIA ROSA	5918868	55533	ALJ
411	350	0 ADMINISTRATIVO	AUXILIAR ADMINISTRATIVO EN ESTADISTICA	VEGA DE TABOADA NINA VERONICA	10648778	9809	A20
412	351	0 ADMINISTRATIVO	AUXILIAR ADMINISTRATIVO EN ESTADISTICA	SILVA DE RAMIREZ OLGA CRISTELA	10578113	11677	A20
413	352	0 ADMINISTRATIVO	AUXILIAR ADMINISTRATIVO EN ESTADISTICA	CONTEBRAS CRISTINA LUCRECIA	5197980	35206	ALJ
414	353	0 ADMINISTRATIVO	AUXILIAR ADMINISTRATIVO EN ESTADISTICA	GALINDEZ DE RIVAMENINA GRACIELA	12953676	9679	A20
415	354	0 ADMINISTRATIVO	AUXILIAR ADMINISTRATIVO EN ESTADISTICA	HERNANDEZ ENRIQUETA PILAR	13711458	812773	AZE
416	355	0 ADMINISTRATIVO	AUXILIAR ADMINISTRATIVO EN ESTADISTICA	FUMAROLA ENRIQUE VICENTE	12993934	817760	A1E
417	356	65 PROGRAMA	JEFE DE PROGRAMA DE FISCALIZACION Y CONTROL DE SERV. CAJLES	VACANTE	8176868	55567	NCL
418	0	63 JEFE DE SECTOR	JEFE SECTOR MANTENIMIENTO	VACANTE	0	0	0
419	0	64 JEFE DE SECTOR	JEFE SECTOR SERVICIOS GENERALES	VACANTE	0	0	0
420	358	0 PROFESIONAL	INGENIERO ELECTRONICO	FUMAROLA ENRIQUE VICENTE	8176868	55367	NCL
421	357	0 MANTENIMIENTO	COCHINERA	FERNANDEZ DE CARBON CELIA ESTER	17133530	81778	N1E
422	358	0 MANTENIMIENTO	COCHINERA	LIBERTI MARIO	7251081	55809	N1L
423	359	0 MANTENIMIENTO	COCHINERA	LIBERTI OLGA FRANCISCA	6441089	55611	N1J
424	360	0 MANTENIMIENTO	COCHINERA	MANUEL DE FERNANDEZ ELVA	1235832	55634	N1J
425	361	0 MANTENIMIENTO	COCHINERA	CORREZ DE LIBERTI ESMERUNDA DEL VALLE	6637489	66428	N1F
426	362	0 MANTENIMIENTO	COCHINERA	RODRIGUEZ ROSIE AMEL	8177901	55678	N1L
427	363	0 MANTENIMIENTO	COCHINERA	SALAZAR FELINA YOLANDA	5112444	53703	N1I
428	364	0 MANTENIMIENTO	COCHINERA	CARRIZO DE ROSAS MARCELINA	17164257	2204	N1C
429	365	0 MANTENIMIENTO	ADYUNANTE DE COCINA	CASTRO HIPOLITO OSCAR	6641096	55524	N1J
430	366	0 MANTENIMIENTO	ADYUNANTE DE COCINA	MEYER DE BELLAGO ARCELIA	11060647	11079	N1D
431	367	0 MANTENIMIENTO	ADYUNANTE DE COCINA	TELJAN VICTOR OMAR	17972814	8504	N1D
432	368	0 MANTENIMIENTO	DESPENSERO	GARCIA JOAN OLIVARIO	7249658	55574	N1L
433	369	0 MANTENIMIENTO	CANTILLERO	BARROSA LUCAS RAHON	7977378	82349	N1E
434	370	0 MANTENIMIENTO	RICIANA	ACOSTA DE CORREZ EDITH IVYNE	17181069	82352	N1E
435	371	0 MANTENIMIENTO	RICIANA	ALVAREZ DE CERTEGO ELUISA	9983820	35481	N1I
436	372	0 MANTENIMIENTO	RICIANA	ARGABARAZ DE SANCHEZ NATYEE	12368432	8443	N1D
437	373	0 MANTENIMIENTO	RICIANA	BURGOS DE FLORES TERESA	3549923	35499	N1I
438	374	0 MANTENIMIENTO	RICIANA	BUSTAMANTE DE JAYNE ANA ROSA	6673895	8463	N1D
439	375	0 MANTENIMIENTO	RICIANA	JUSTAMANTE VILVARO DEL VALLE	16888223	11563	N1D
440	376	0 MANTENIMIENTO	RICIANA	CHOCOBAR DE LEON ELVA	12723544	2215	N1C
441	377	0 MANTENIMIENTO	RICIANA	ESCALANA DE RENDEZ ESTER YOLANDA	12133376	8460	N1D
442	378	0 MANTENIMIENTO	RICIANA	FLORESON ARIANNA ROCIO	6483432	9839	N1D
443	379	0 MANTENIMIENTO	RICIANA	GARA FELIPA	16190764	9678	N1D
444	380	0 MANTENIMIENTO	RICIANA	COROY BELITA MIRTHA	12777432	81784	N1E
445	381	0 MANTENIMIENTO	RICIANA	CORREZ PETRONA ELVIRIA	3549965	55592	N1J
446	382	0 MANTENIMIENTO	RICIANA	GONZALEZ DE ARIAS AMERICA YOLANDA	3918860	72076	N1F
447	383	0 MANTENIMIENTO	RICIANA	CRANEEROS BRISA DEL VALLE	6840973	55387	N1J
448	384	0 MANTENIMIENTO	RICIANA	RODRERA DE GAREVARI JOSEFA ASUNCION	5112481	11789	N1D
449	385	0 MANTENIMIENTO	RICIANA	GHEVARRA TINA CLAYDIS	9639762	9673	N1D
450	386	0 MANTENIMIENTO	RICIANA	LAFERTE MELIA HONORITA	9979104	81763	N1E
451	387	0 MANTENIMIENTO	RICIANA	LOPEZ DE SANDOVAL OLGA BEATRIZ	6269222	8277	N1E
452	388	0 MANTENIMIENTO	RICIANA	RENDEZ DE RODRIGUEZ MERCEDES YOLANDA	11592829	9605	N1D
453	389	0 MANTENIMIENTO	RICIANA	ORELLANA DE GALLARDO SELVA	11343322	11679	N1D
454	390	0 MANTENIMIENTO	RICIANA	PAZ PETRA SOLANA	6646816	55864	N1J
455	391	0 MANTENIMIENTO	RICIANA	PIAZA DE VARGAS MERCEDES	14127983	81769	N1E
456	392	0 MANTENIMIENTO	RICIANA	RODRIGUEZ CELESTINA	4960407	2196	N1C
457	393	0 MANTENIMIENTO	RICIANA	RODRIGUEZ DE ASTORGA MARIA SUSANA	11826253	11492	N1E
458	394	0 MANTENIMIENTO	RICIANA	ZANONIZ DE CALCHI ELVIRA	6641090	9675	N1D
459	395	0 MANTENIMIENTO	RICIANA	RODRIGUEZ DORA ESTELA	11060600	64493	N1E

617

ES COPIA

MINA R. DE TORRES
Numeración Gral. Leyes y Decretos
Secretaría Gral. de la Gobernación



[Handwritten signatures and marks at the bottom of the page]

ES COPIA

618

RINA R. DE TORRES
Numeración Graf. Leyas y Decretos
Secretaría Gral. de la Gobernación



DECRETO 1034

6 22 H. JOAQUIN CASTELLANOS GUEMES

MRD. ORDEN	UBICADOR	ESCALA/FONARIA	DE NOMINACION	SEC. CARGO FUNC.	DE HRS. APELLIDOS Y NOMBRES/ I. C.M.	C.U.I.L.L.	LEGAJO ASG
460	396	0	MANTENIMIENTO	MUCHAMA	DIAZ MERCEDES APOLINARIA	4588146	815066 HIE
461	397	0	MANTENIMIENTO	COSTURERA	ROBLEDO DE FRIAS ADELA	4249381	81772 HIE
462	398	0	MANTENIMIENTO	COSTURERA	CARDO DE BRISQUEO NITIA TERESA	10973004	66427 HIF
463	399	0	MANTENIMIENTO	COSTURERA	CORRALAN DE TENER MARIA SELVA	6346503	55521 H1J
464	400	0	MANTENIMIENTO	COSTURERA	FIGUEROA DE LUCAS MILON CARMEY	6359735	5558 H1L
465	401	0	MANTENIMIENTO	COSTURERA	GONZALEZ DE BELGAARDO HELINA	5302695	55590 H1C
466	402	0	MANTENIMIENTO	COSTURERA	CONEZ DE SUAREZ HELINA	10579228	65886 H1F
467	403	0	MANTENIMIENTO	COSTURERA	CARDOZO DE GARCIA ELBA	9262696	55513 H3L
468	404	0	MANTENIMIENTO	COSTURERA	CONDELL DE SOSA MARIA CRISTINA	5786207	55515 H3K
469	405	0	MANTENIMIENTO	LAVANDERA	BRISQUEO HUBERTO ROLANDO	4620298	55496 H1J
470	406	0	MANTENIMIENTO	LAVANDERA	DIAZ DE NEVADO HELINA	5302610	55536 H1L
471	407	0	MANTENIMIENTO	LAVANDERO	PEREZ SECUNDO FRANCISCO	10397918	81788 H1E
472	408	0	MANTENIMIENTO	LAVANDERO	SANTILLAN JUSTO ALBERTO	4706282	55702 H1J
473	409	0	MANTENIMIENTO	PERSONAL DE MANTENIMIENTO	MARCIAL PLACIDA BRICIANA	1639615	55630 H1J
474	410	0	MANTENIMIENTO	PERSONAL DE MANTENIMIENTO	DIAZ JUSTINO ELISABETH	5244694	817854 H1E
475	411	0	MANTENIMIENTO	PERSONAL DE MANTENIMIENTO	CHOCOR SANTIAGO VICTOR	7231956	10416 H1F
476	412	0	MANTENIMIENTO	PERSONAL DE MANTENIMIENTO	COSTILLA OCTAVIO ANDRONICO	8163226	55516 H1L
477	413	0	MANTENIMIENTO	PERSONAL DE MANTENIMIENTO	CONZA ISMAYIS	8367983	8288 H1E
478	414	0	MANTENIMIENTO	PERSONAL DE MANTENIMIENTO	GONZALEZ ALFREDO PASCUAL	8367785	55591 H1J
479	415	0	MANTENIMIENTO	PERSONAL DE MANTENIMIENTO	JANCOZ OSSAN CALIXTO	7258013	7984 H1E
480	416	0	MANTENIMIENTO	PERSONAL DE MANTENIMIENTO	LOBO RUBEN	8165354	55605 H1L
481	417	0	MANTENIMIENTO	PERSONAL DE MANTENIMIENTO	NEVADO SATURNINO AGUSTIN	7233854	55616 H1L
482	418	0	MANTENIMIENTO	PERSONAL DE MANTENIMIENTO	NIETA BELMIRAN	7673148	51495 H1D
483	419	0	MANTENIMIENTO	PERSONAL DE MANTENIMIENTO	MURAZ OSCAR CONCEPCION	4620278	55643 H1K
484	420	0	MANTENIMIENTO	PERSONAL DE MANTENIMIENTO	RODRIGUEZ JUAN DANIEL	8174602	55700 H1K
485	421	0	MANTENIMIENTO	PERSONAL DE MANTENIMIENTO	PASTRANA PRITO JAQUINO	7249901	55662 H1K
486	422	0	MANTENIMIENTO	PERSONAL DE MANTENIMIENTO	SUREZA CECILIO	8171552	55697 H2L
487	423	0	MANTENIMIENTO	PERSONAL DE MANTENIMIENTO	ARROJO JOSE LUIS	7231988	55474 H1K
488	424	0	MANTENIMIENTO	PERSONAL DE MANTENIMIENTO	ARROJO FERNANDO MOLASDO	13771314	55400 H1D
489	425	0	MANTENIMIENTO	PERSONAL DE MANTENIMIENTO	ASIS JUAN BENITO	7243557	55494 H1L
490	426	0	MANTENIMIENTO	PERSONAL DE MANTENIMIENTO	BRAVO JULIO ANELMO	8294803	55494 H1L
491	427	0	MANTENIMIENTO	PERSONAL DE MANTENIMIENTO	URZARASTE ANGEL JOSE	1408234	654903 H1F
492	428	0	MANTENIMIENTO	PERSONAL DE MANTENIMIENTO	BERGAS VELEZ MIGUEL ANGEL	8184499	55710 H1L
493	429	0	MANTENIMIENTO	PERSONAL DE MANTENIMIENTO	REYNA ROSALVO LUCAS	12308279	32050 H1C
494	430	0	MANTENIMIENTO	PERSONAL DE MANTENIMIENTO	REY JOSE RAFAEL	8181357	720433 H1F
495	431	0	MANTENIMIENTO	PERSONAL DE MANTENIMIENTO	NIETA DE NEVADO MAGARITA ISABEL	6137626	556470 H1J
496	432	0	MANTENIMIENTO	PERSONAL DE MANTENIMIENTO	ACOSTA RICARDO BAMBILLO	11930858	81784 H1E
497	433	0	MANTENIMIENTO	PERSONAL DE MANTENIMIENTO	ALBORAZ AROLDO CARLOS	13307435	54476 H1D
498	434	0	MANTENIMIENTO	PERSONAL DE MANTENIMIENTO	CAJAL JUAN CARLOS	8168192	54999 H1C
499	435	0	MANTENIMIENTO	PERSONAL DE MANTENIMIENTO	ARROJO JESUS ROBERTO	8175577	54999 H1C
500	436	0	MANTENIMIENTO	PERSONAL DE MANTENIMIENTO	CRUZ RAMON	8160180	55522 H1L
501	437	0	MANTENIMIENTO	PERSONAL DE MANTENIMIENTO	FERRAZO JUAN CARLOS	1037785	55542 H1J
502	438	0	MANTENIMIENTO	PERSONAL DE MANTENIMIENTO	GERRERO RODRIGUEZ MANUEL	861538	81787 H1E
503	439	0	MANTENIMIENTO	PERSONAL DE MANTENIMIENTO	JARAMILLO BENICIO PEDRO	8172260	55600 H1L
504	440	0	MANTENIMIENTO	PERSONAL DE MANTENIMIENTO	JEREZ PAUL	8183944	55681 H1K
505	441	0	MANTENIMIENTO	PERSONAL DE MANTENIMIENTO	LIZBONO CARDELARIO VICTORINO	7236516	54477 H1D
506	442	0	MANTENIMIENTO	PERSONAL DE MANTENIMIENTO	LOPEZ JESUS ISIDRO	16279914	54950 H1B
507	443	0	MANTENIMIENTO	PERSONAL DE MANTENIMIENTO	CENARO UNICO ALBERTO	7261246	55590 H1J
508	444	0	MANTENIMIENTO	PERSONAL DE MANTENIMIENTO			
509	445	0	MANTENIMIENTO	PERSONAL DE MANTENIMIENTO			
510	446	0	MANTENIMIENTO	PERSONAL DE MANTENIMIENTO			



Handwritten signatures and scribbles at the bottom of the page.



DECRETO N° 1034

619

ES COPIA

IRINA R. DE TORRES
Numeración Gral. Leyes y Decretos
Secretaría Gral. de la Gobernación



6 22 H. JOAQUIN CASTELLANOS GUEMES

ORD. SEC.	ORDEN DE FUNC.	UBICACION	ESCALAFONARIA	DE NOMINACION	9 HRS. APELLIDOS Y NOMBRES	C.U.I.L. LEGAJOS ASC
511	447	0	MANTENIMIENTO	CHOFER	MORALES ROBERTO	7239158
512	448	0	MANTENIMIENTO	CHOFER	ZURITA ROBERTO GASPAR	1377124
513	449	0	MANTENIMIENTO	CHOFER	CONDALEZ RAMON CEFERINO	12308316
514	450	0	MANTENIMIENTO	CHOFER	MUJER JUAN CARLOS	10913832
515	451	0	MANTENIMIENTO	CHOFER	RIVARDEIRA ATILIO HERNANDO	14097127
516	452	0	MANTENIMIENTO	CHOFER	QUINTEROS MANUEL HUMBERTO	8049306
517	453	0	MANTENIMIENTO	CHOFER	DELCARO RAUL ERICQUE	14781576
518	454	0	MANTENIMIENTO	CHOFER	DELGADO RAUL ERICQUE	8182458
519	455	0	MANTENIMIENTO	CHOFER	SALINA HECTOR ANGEL	8177709
520	456	0	MANTENIMIENTO	CHOFER	TERER IAGATO	8171514
521	457	0	MANTENIMIENTO	CHOFER	TOLEDO BERNON JOSE ANTONIO	13292664
522	458	0	MANTENIMIENTO	CHOFER	URZAGASTE PEDRO ANTONIO	81790 MIE
523	459	0	MANTENIMIENTO	CHOFER	VALDEZ FELICIANO	18156315
524	0	65	GERENCIA	GERENTE ADMINISTRATIVO	VALDEZ FELICIANO	7073163
525	460	0	ADMINISTRATIVO	AUXILIAR ADMINISTRATIVO	ARAZO ROBERTO DOMINGO	8176103
526	461	0	ADMINISTRATIVO	AUXILIAR ADMINISTRATIVO	VACANTE	0
527	462	0	ADMINISTRATIVO	AUXILIAR ADMINISTRATIVO	NIENA DE PEREZ SOLEDA	4293253
528	463	0	ADMINISTRATIVO	AUXILIAR ADMINISTRATIVO	RODRIGUEZ VIOLETA	1377124
529	464	0	ADMINISTRATIVO	AUXILIAR ADMINISTRATIVO	CORONA ALDO RUBEN	14039447
530	465	0	ADMINISTRATIVO	AUXILIAR ADMINISTRATIVO	CORONA ALDO RUBEN	7236139
531	0	66	PROGRAMA	JEFE DE PROGRAMAS DE CONTRATOS Y CONVENIOS	LUNA RUTLEORO RENE	8179473
532	0	67	JEFE DE SECTOR	JEFE DE SECTOR GESTION DE COMPRAS	NIENA DE PEREZ SOLEDA	4293253
533	466	0	ADMINISTRATIVO	AUXILIAR ADMINISTRATIVO	RODRIGUEZ VIOLETA DEL VALLE	1377124
534	467	0	ADMINISTRATIVO	AUXILIAR ADMINISTRATIVO	RUIZ DE GINEZ MARI TIVANA	14479839
535	0	68	JEFE DE SECTOR	JEFE DE SECTOR DE CONTRATOS	FRANCY DE SANCHEZ BERTHA DEL VALLE	16174773
536	0	69	JEFE DE SECTOR	JEFE DE SECTOR DE REPOSICION ABASTECIMIENTO Y DISTRIBUCION	CORONA ALDO RUBEN	14039447
537	468	0	ADMINISTRATIVO	AUXILIAR ADMINISTRATIVO	CARRIZO LUCIO FERRICHO	7236139
538	469	0	ADMINISTRATIVO	AUXILIAR ADMINISTRATIVO	PENAZA DE TASCIA MERCEDES DOLORES	6269986
539	470	0	ADMINISTRATIVO	AUXILIAR ADMINISTRATIVO	PIAZZA CLARA BEATRIZ	332460
540	471	0	ADMINISTRATIVO	AUXILIAR ADMINISTRATIVO	MARINI DE CONSORTI MARIA ROSA	4579151
541	0	70	PROGRAMA	JEFE DE PROGRAMA DE REGISTROS ADMINISTRATIVOS	DIAZ MORAN DEL VALLE	11606385
542	472	0	ADMINISTRATIVO	AUXILIAR ADMINISTRATIVO	ESPOSITO DE RODRIGUEZ YOLANDA	6440252
543	473	0	ADMINISTRATIVO	AUXILIAR ADMINISTRATIVO	ESPOSITO DE RODRIGUEZ YOLANDA	6440252
544	474	0	ADMINISTRATIVO	AUXILIAR ADMINISTRATIVO	SERNA OSCAR	7244674
545	475	0	ADMINISTRATIVO	AUXILIAR ADMINISTRATIVO	LONZALEZ DE VARGAS MARIA ANGELICA	11060510
546	0	71	JEFE DE SECTOR	JEFE DE SECTOR CUENTAS CORRIENTES	LOPEZ ISABEL	5487439
547	0	72	JEFE DE SECTOR	JEFE DE SECTOR PATRIMONIO	LOPEZ ISABEL	8179943
548	0	73	JEFE DE SECTOR	JEFE DE SECTOR DE PERSONAL	SERNA OSCAR	7244674
549	476	0	ADMINISTRATIVO	AUXILIAR ADMINISTRATIVO	CARRIZO DE MIRANDA MERCEDES ETELVINA	5485284
550	477	0	ADMINISTRATIVO	AUXILIAR ADMINISTRATIVO	RUIZ MARIA RAFAELA	6440325
551	478	0	ADMINISTRATIVO	AUXILIAR ADMINISTRATIVO	VELAZQUEZ CLAUDIA ALEJANDRA	17360816
552	479	0	ADMINISTRATIVO	AUXILIAR ADMINISTRATIVO	NIENA ELORITA	5302686
553	0	74	PROGRAMA	JEFE DE PROGRAMA DE RECURSOS Y ADMINISTRACION FINANCIERA	FRIAS DE LACORNA ALICIA	4792313
554	480	0	ADMINISTRATIVO	AUXILIAR ADMINISTRATIVA	FRIAS DE LACORNA ALICIA	4792313
555	0	75	JEFE DE SECTOR	JEFE DE SECTOR TESORERIA	LONGALLES DE VARGAS MARIA ANGELICA	11060510

* TOTAL DE CARGOS : 480
TOTAL DE FUNCIONES : 75

[Handwritten signatures and scribbles]

620

ES COPIA

Rina R. de Torres

RINA R. DE TORRES
Numeración Gral. Leyes y Decretos
Secretaría Gral. de la Gobernación



DECRETO N° 1034

ANEXO I

MINISTERIO DE SALUD PUBLICA

AREA OPERATIVA XXIII

HOSPITAL APOLINARIO SARAVIA

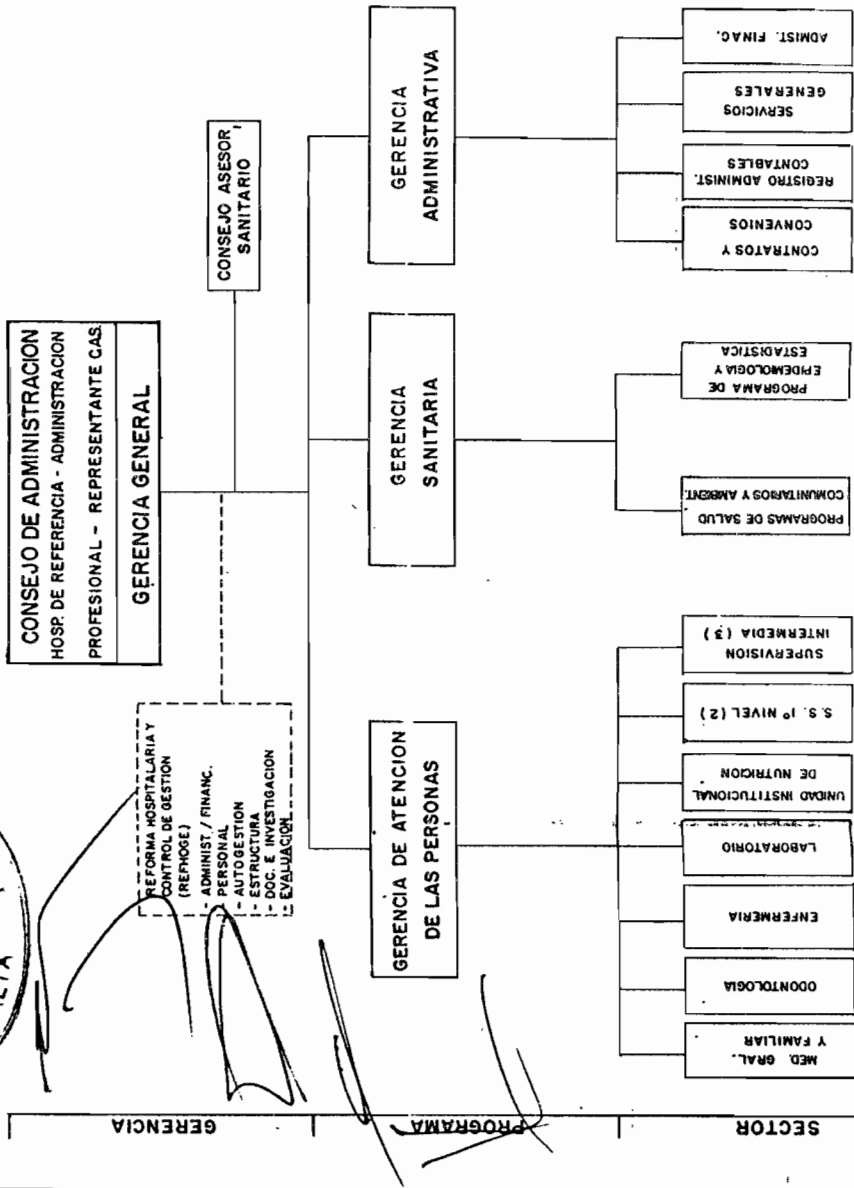

621

ES COPIA

DECRETO Nº 1034

Rina R. de Torres
RINA R. DE TORRES
Numeración Graf. Leyes y Decretos
Secretaría Gral. de la Gobernación



A N E X O II
AREA OPERATIVA Nº XXIII
APOLINARIO SARAVIA

PLANTA DE CARGOS

GERENCIA GENERAL Nivel Gerencia
1 Gerente General
1 Función Jerárquica



[Handwritten signatures]

622

ES COPIA

DECRETO N° 1034

[Firma]
 MINA R. DE TORRES
 Numeración Oral, Leyes y Decretos
 Secretaría Gral. de la Gobernación



GERENCIA DE ATENCION DE LAS PERSONAS Nivel Programa
1 Gerente 1 Auxiliar de Radiología 4 Disponibilidad Permanente tipo A 2 Disponibilidad Permanente tipo B
Sector Medicina General y Familiar: 1 Jefe de Sector 4 Profesionales Asistentes Médicos
Sector Odontología: 1 Profesional Asistente Odontólogo 1 Asistente Dental
Sector Enfermería: 1 Jefe de Sector de Enfermería 1 Enfermero 17 Auxiliares de Enfermería
Sector Laboratorio: 1 Jefe de Sector 2 Profesionales Asistentes Bioquímicos 1 Técnico de Laboratorio 1 Auxiliar de Laboratorio
Sector de Servicios de Salud del Primer Nivel de Atención: 1 Jefe de Sector Centro de Salud Coronel Mollinedo 1 Profesional Asistente Médico 1 Profesional Asistente Odontólogo 2 Auxiliares de Enfermería 1 Personal de Servicios Generales 1 Disponibilidad Permanente tipo A 1 Disponibilidad Permanente tipo B 1 Jefe de Sector Centro de Salud General Pizarro 1 Profesional Asistente Médico 1 Profesional Asistente Odontólogo 1 Disponibilidad Permanente tipo A 1 Disponibilidad Permanente tipo B 4 Auxiliares de Enfermería 1 Personal de Servicios Generales
Sector Supervisión Intermedia: 2 Supervisores Intermedios (Jefes de Sector) 12 Agentes Sanitarios
8 Funciones Jerárquicas 53 Cargos



[Firma]

[Firma]

[Firma]

623

ES COPIA

DECRETO N° 1034

Rina F. de Torres
 RINA F. DE TORRES
 Numeración Gral. Leyes y Decretos
 Secretaría Gral. de la Gobernación



GERENCIA SANITARIA Nivel Programa	
1 Gerente	
1 Auxiliar de Estadística	
1 Función Jerárquica	
1 Cargo	

GERENCIA ADMINISTRATIVA Nivel Programa	
1 Gerente	
4 Auxiliares Administrativos	
6 Choferes	
6 Personal de Servicios	
2 Peones de Patio	
1 Función Jerárquica	
18 Cargos	



RESUMEN GENERAL

FUNCIÓN JERARQUICA	NO
- Gerencia General (Nivel Gerencia)	1
- Gerencia (Nivel Programa)	3
- Sector	7
TOTAL	11

CARGOS	72
---------------	-----------



625

ES COPIA

RINA R. DE TORRES
 Numeración Gral. Leyes y Decretos
 Secretaría Gral. de la Gobernación



DECRETO N. 1034

NO. ORDEN	ORDEN UBICACION	ESCALAFONARIA	RECONTRACCION	P. NRS. I. CUA.	PELLERINOS Y MONDEOS	C.M.I.L. LEGADO ASG
32	43	0 TECNICO	AGENTE SANITARIO		PAYON JOHN MARTIN	1024813
33	44	0 TECNICO	AGENTE SANITARIO		PACHECO YOLAN PASTORA	82793 TIF
34	45	0 TECNICO	AGENTE SANITARIO		BIAZ JESUS ANTONIO	72385 TIF
35	46	0 TECNICO	AGENTE SANITARIO		ALVAREZ JUAN ISMAEL	1066517
36	47	0 TECNICO	AGENTE SANITARIO		REBOVIL CARLOS	72387 TIF
37	48	0 TECNICO	AGENTE SANITARIO		LOPEZ OSCAR ROBERTO	1066583
38	49	0 TECNICO	AGENTE SANITARIO		SALIOS JOSE NATALIO	72388 TIS
39	50	0 TECNICO	AGENTE SANITARIO		FERNANDEZ ALVARADO	1204979
40	51	0 TECNICO	AGENTE SANITARIO		ALVAREZ CARLOS ANTONIO	1234622
41	52	0 TECNICO	AGENTE SANITARIO		SANCHEZ MARY ISABEL	72390 TIF
42	53	0 TECNICO	AGENTE SANITARIO		COMEZ JOSE FERNANDO	1413730
43	0	10 PROGRAMA	VACANTE			1663947
44	54	0 ADMINISTRATIVO	GERENTE SANITARIO		IMANEZ HERNANDEZ DEL VALLE	1697898
45	0	11 PROGRAMA	GERENTE ADMINISTRATIVO		RUIZ HECTOR ENRIQUE	0
46	55	0 ADMINISTRATIVO	AUXILIAR ADMINISTRATIVO		CONTEZ BE MARCELO RORNA	1044572
47	54	0 ADMINISTRATIVO	AUXILIAR ADMINISTRATIVO		SANCHEZ RAFAEL ANTONIO	72392 AUR
48	57	0 ADMINISTRATIVO	AUXILIAR ADMINISTRATIVO		SANCHEZ CAROL DOLINDO	5065572
49	58	0 ADMINISTRATIVO	AUXILIAR ADMINISTRATIVO		CALVA RAEL ALFREDO	8184343
50	59	0 MANTENIMIENTO	CHOFER		FARIAS JULIO CESAR	14594833
51	60	0 MANTENIMIENTO	CHOFER		CONDEZ JULIO	24794 RIK
52	61	0 MANTENIMIENTO	CHOFER		MOLINA FRANCISCO ANTONIO	817738
53	62	0 MANTENIMIENTO	CHOFER		PACHECO FREDY WALTER	11076737
54	63	0 MANTENIMIENTO	CHOFER		PACHECO ALVARO ALBERTO	81566 NIF
55	64	0 MANTENIMIENTO	CHOFER		BORRO DIELA FLORENTINA	12724460
56	65	0 MANTENIMIENTO	PERSONAL DE SERVICIOS		HEREDIA DE CORDERO ESTERCEA	54115 RIF
57	66	0 MANTENIMIENTO	PERSONAL DE SERVICIOS		CARDOSO NELLY MARICRITA	28791 RIK
58	67	0 MANTENIMIENTO	PERSONAL DE SERVICIOS		BARCELA TRANSA	5447712
59	68	0 MANTENIMIENTO	PERSONAL DE SERVICIOS		CASTILLA ROSA CRACIELA	11097678
60	69	0 MANTENIMIENTO	PERSONAL DE SERVICIOS		VACANTE	5413 RIF
61	70	0 MANTENIMIENTO	PERSONAL DE SERVICIOS		IMANEZ FABIANO	1454111
62	71	0 MANTENIMIENTO	PERSONAL DE SERVICIOS		RUIZ JOHN JESUS	14878549
63	72	0 MANTENIMIENTO	PERSONAL DE SERVICIOS			3024 RIF
						0
						0
						54417 RIF
						11321 RIF

TOTAL DE CARGOS : 72
 TOTAL DE FUNCIONES : 11

[Handwritten signature]

627

DECRETO N° 1034



A N E X O II
AREA OPERATIVA N° XXXVIII
EL POTRERO

ES COPIA

RINA R. DE TORRES
Numeración Gral. Leyes y Decretos
Secretaría Gral. de la Gobernación

PLANTA DE CARGOS

DIRECTOR DE CENTRO DE SALUD Nivel Programa	
1	Director
2	Disponibilidad Permanente tipo A
2	Disponibilidad Permanente tipo B
3	Profesionales Asistentes Médicos
1	Profesional Asistente Odontólogo
1	Profesional Asistente Bioquímico
1	Auxiliar Administrativo
7	Auxiliares de Enfermería
2	Supervisores Intermedios (Jefes de Sector)
16	Agentes Sanitarios
3	Choferes
3 Funciones Jerárquicas	
32 Cargos	



RESUMEN GENERAL

FUNCION JERARQUICA	NO
- Programa	1
- Sector	2
TOTAL	3

CARGOS	32
--------	----

ES COPIA

RINA R. DE TORRES
 Numeración Graf. Leyes y Decretos
 Secretaría Graf. de la Gobernación



DECRETO N° 1034

6 27 CENTRO DE SALUD EL POTRERO

ORD. PROG.	ORDEN	UBICACION	ESCALAFONARIA	REINTEGRACION	SEC. CARGO FUNC.	DESCRIPCION	MS. APELLIDOS Y NOMBRES	I. C.M.	C.U.I.L.	LEGAJO	ASC
1	0	1	PROGRAMA			JEFE PROGRAMA CENTRO DE SALUD EL POTRERO	MAR RETIAGA CARLOS AUGUSTO	A	1846700	82307	PZE
2	0	0	PROFESIONAL			PROFESIONAL ASISTENTE	MIEZ TORRES JOSE WILSON	A	9231000	20397	PJA
3	2	0	PROFESIONAL			PROFESIONAL ASISTENTE	GONZALEZ SANTIAGO	A	1674877	17328	PJA
4	3	0	PROFESIONAL			PROFESIONAL ASISTENTE	VACANTE		0	0	0
5	4	0	PROFESIONAL			ODONTOLOGO	VACANTE		0	0	0
6	5	0	PROFESIONAL			BIODIAGN	APARICIO LUIS ERNESTO	B	14308108	15048	PJA
7	6	0	ADMINISTRATIVO			AUXILIAR ADMINISTRATIVO	VACANTE		0	0	0
8	7	0	ENFERMERIA			AUXILIAR DE ENFERMERIA	MANTODE JAMI AUBARDO	B	13703660	82517	AZE
9	8	0	ENFERMERIA			AUXILIAR DE ENFERMERIA	LOZANA YOLANDA BOKOTEA	B	11028942	34290	EII
10	9	0	ENFERMERIA			AUXILIAR DE ENFERMERIA	VEGA MARIA EVA	B	11283187	41028	EII
11	10	0	ENFERMERIA			AUXILIAR DE ENFERMERIA	GARCIA DE PEREZ EVA	B	5741243	19824	EIK
12	11	0	ENFERMERIA			AUXILIAR DE ENFERMERIA	IMAZEZ MARGARITA ALICIA	B	17885483	3636	EIA
13	12	0	ENFERMERIA			AUXILIAR DE ENFERMERIA	CASTAÑO VICTOR NILO	B	1357649	80798	EIF
14	13	0	ENFERMERIA			AUXILIAR DE ENFERMERIA	GUZMAN DE HANDEZ NICOLASA	B	6440184	8945	EII
15	0	2	JEFE DE SECTOR			JEFE DE SECTOR SUPERVISOR INTERMEDIA	VACANTE		0	0	0
16	0	3	JEFE DE SECTOR			JEFE DE SECTOR SUPERVISOR INTERMEDIA	VACANTE		0	0	0
17	14	0	TECNICO			AGENTE SANITARIO	VILTE RAMON	B	12604983	62291	TIC
18	15	0	TECNICO			AGENTE SANITARIO	GONZALEZ FRANCISCA ELISA	B	16253333	65463	TIC
19	16	0	TECNICO			AGENTE SANITARIO	LLANOS SARA JOSEFA	B	10320988	67263	TIC
20	17	0	TECNICO			AGENTE SANITARIO	ARRATO NIEVES NEL CARMEN	B	11141947	65723	TIF
21	18	0	TECNICO			AGENTE SANITARIO	DIAZ PETROBELA IRELA	B	11441975	65721	TIF
22	19	0	TECNICO			AGENTE SANITARIO	PONCE DE RIVULIEZ OLGA	B	12701986	72528	TIF
23	20	0	TECNICO			AGENTE SANITARIO	MURCOS MARIA ISABEL	B	13475023	82628	TIE
24	21	0	TECNICO			AGENTE SANITARIO	PABILLA RAMON ANDRES	B	13543353	62274	TIC
25	22	0	TECNICO			AGENTE SANITARIO	CORRALAN NILO MARTE	B	14625342	82819	TIE
26	23	0	TECNICO			AGENTE SANITARIO	LOPEZ DE CORRALAN ALDA HERENCIA	B	14703902	9989	TID
27	24	0	TECNICO			AGENTE SANITARIO	PADILLA FIBEL HEBERTO	B	16108005	10900	TID
28	25	0	TECNICO			AGENTE SANITARIO	ACOSTA SWA HEBERTES	B	16431033	8602	TIC
29	26	0	TECNICO			AGENTE SANITARIO	GONZALEZ ELISA ROSA	B	16456178	65462	TIC
30	27	0	TECNICO			AGENTE SANITARIO	SERRANO ENRIQUE SALVADOR	B	17183811	9687	TID
31	28	0	TECNICO			AGENTE SANITARIO	VACANTE		0	0	0
32	29	0	TECNICO			AGENTE SANITARIO	VACANTE		0	0	0
33	30	0	MANUTENIMIENTO			CHOFER	PEREZ JOSE MARTIN	B	8841806	62427	NIC
34	31	0	MANUTENIMIENTO			CHOFER	OTERO ANGEL DWAR	B	11673292	12120	NIE
35	32	0	MANUTENIMIENTO			CHOFER	OTERO NESTOR OSWALD	B	14190659	14993	NIA

TOTAL DE CARGOS : 32
 TOTAL DE FUNCIONES : 3

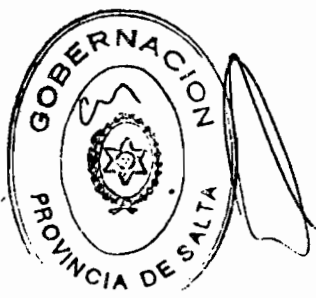

[Handwritten signature and scribbles]

629

ES COPIA

Trina R. de Torres

TRINA R. DE TORRES
Numeración Gral. Leyes y Decretos
Secretaría Cral. de la Gobernación



DECRETO Nº 1034



ANEXO Nº III

EXTENSION HORARIA POR GUARDIA

[Handwritten signatures]

630

ES COPIA

DECRETO Nº 1034

Verónica
 VERÓNICA R. DE TORRES
 Numeración Gral. Leyes y Decretos
 Secretaría Gral. de la Gobernación



ANEXO Nº III

EXTENSION HORARIA POR GUARDIA

AREA OPERATIVA	Nº de Horas Mensuales
Colonia Santa Rosa	728
Pichanal	728
Salvador Mazza	728
Embarcación	728
Orán	8.008
Tartagal	6.344
J.V.González	1.040
Ros.do la Frontera	2.392
Metán	3.688
General Guemes	5.096
Cafayate	1.040
Gral.Mosconi	728
Cachi	728
Cerrillos	1.456
Rosario de Lerma	1.456
Chicoana	728
El Carril	728
Hosp.San Bernardo	9.386
Hosp. Arturo Oñativia	520
Hosp. C. Jakob	728
Hosp. del Milagro	1.820
Hosp.Materno-Infantil	17.158
1er.Nivel de Atención	2.912 (C.Salud Base) 538 (Médicas SAMEC) 2.089 (Movilidad SAMEC) 2.982 (Enfermería SAMEC)
TOTAL	65.956 Horas Médicas 2.089 Horas Enfer. (SAMEC) 2.982 Horas enfermeras (SAMEC)

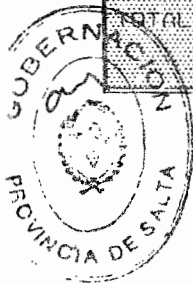

631

ES COPIA

Rina R. de Torres
RINA R. DE TORRES
Numeración Graf. Leyes y Decretos
Secretaría Graf. de la Gobernación



DECRETO N° 1034

ANEXO Nº IV

ADICIONAL MENSUAL POR
DISPONIBILIDAD PERMANENTE



[Handwritten signature]

[Handwritten signature]

632

ES COPIA

DECRETO N° 1034

Riina R. de Torres
RIINA R. DE TORRES
Numeración Graf. Leyes y Decretos
Secretaría Graf. de la Gobernación



ANEXO N° IV

ADICIONAL MENSUAL POR DISPONIBILIDAD PERMANENTE

ZONA TIPO	DISPONIBILIDAD A Requerimiento permanente por Guardia Médica	DISPONIBILIDAD B Requerimiento esporádico por Guardia Bioquímica u Odontológica	DISPONIBILIDAD C Requerimiento permanente inherente a la función (Dir, Nut, A.Soc, otros)
A	\$ 0.00	\$ 0.00	\$ 0.00
B	\$ 300.00	\$ 200.00	\$ 100.00
C	\$ 600.00	\$ 400.00	\$ 300.00
D	\$ 1,000.00	\$ 700.00	\$ 500.00
E	\$ 1,600.00	\$ 900.00	\$ 600.00



[Handwritten signatures]

633

ES COPIA

SECRETO N° 1034

HINA R. DE TORRES
Numeración Graf. Leyes y Decretos
Secretaría Gral. de la Gobernación



AREA OPERATIVA	SERVICIO DE SALUD	Nº de PROFESIONALES			Zona Tipo
		Disp A	Disp B	Disp C	
1	C.S.Rosa Urundel	1	4	1	C C
2	Pichanal		2		C
3	Aquaray	4	1		C
4	Morillo Los Blancos	3 1	2 1	1	D E
5	S.V.Deste	3	2		E
6	Iruya	3	2	1	E
7	S.Mazza		1		C
8	S.V.Este Misión La Paz	4 1	2		E E
9	Dragones	2	1		D
10	Nazareno	2	2		E
11	Orán Aguas Blancas Isla de Cañas Los Toldos	1 1 2	1 1 2	3	B C E E
12	Tartagal		2	2	B
13	R.B.Sud La Unión	3 2	3 1	1	D E
14	Las Lajitas	4	1		C
15	J.V.Gonzalez Salta Forestal	1	1 1	2	C D
16	El Quebrachal Talavera	5 1	2 1		D D
17	El Galpón S.José Orquera	4 1	2		B D
19	Río Piedras	1			C
21	El Tala El Jardín La Candelaria	1 1	2 1		B C C
22	El Bordo	1			B
23	A.Saravia C.Mollinedo G.Pizarro	4 1 1	2 1 1		C D D
24	Cafayate		1	1	B

634

COPIA

DECRETO N° 1034

Rina R. de Torres
 RINA R. DE TORRES
 Numeración Cof. Leyes y Decretos
 Secretaría Gral. de la Gobernación



25	San Carlos Animaná Angastaco	2 2 2	2 1 1		C C C
26	Molinos Seclantás Luracatao	2 1 1	2 2	1	C C E
27	Cachi La Poma	1	4 1	2	C D
28	Gral. Mosconi G. Ballivián C. Cornejo	1 1	1	1	C D D
29	S.A. Cobres	2	3	1	D
31	H. Irigoyen	5			C
33	Chicoana		2		B
34	El Carril		4	2	B
35	C. Moldes	3	2		B
36	La Viña	2	2		C
37	Guachipas	2	2		C
38	El Potrero	2	2		D
39	La Caldera	3	1		B
44	A. de la Sierra	2	2		E
	TOTAL	93	80	19	



Dr. Agustín Ricardo Martínez
 Dr. AGUSTÍN RICARDO MARTÍNEZ
 Ministro de Salud Pública