

Boletín Oficial



PROVINCIA DE SALTA

| | | | | |
|---|--|---|-------|-----------------------------------|
| Año LXXXVIII | <i>Salta, 22 de Julio de 1996</i> | CORREO ARGENTINO | SALTA | FRANQUEO A PAGAR CUENTA N° 21 |
| APARECE LOS DIAS HABILES | | | | TARIFA REDUCIDA CONCESION N° 3/18 |
| EDICION DE 50 PAGINAS | | | | |
| N° 14.961 | Dr. JUAN CARLOS ROMERO GOBERNADOR | Registro Nacional de Propiedad Intelectual N° 438977 | | |
| Tirada de 350 ejemplares *** HORARIO Para la publicación de avisos LUNES A VIERNES de 8.00 a 12.30 | Dr. MIGUEL ANGEL TORINO MINISTRO DE GOBIERNO Y JUSTICIA | DIRECCION Y ADMINISTRACION ZUVIRIA 490 Teléfono N° 214780 4400 - SALTA *** | | |
| | Dr. JUAN MANUEL URTUBEY SECRETARIO DE GOBIERNO | Sr. FACUNDO TROYANO DIRECTOR | | |

ARTÍCULO 1° — *A los efectos de su obligatoriedad, según lo dispuesto por el Art. 2° del Código Civil, las Leyes, Decretos y Resoluciones, serán publicadas en el Boletín Oficial.*

ARTÍCULO 2° — *El texto publicado en el Boletín Oficial será tenido por auténtico (Ley 4337).*

DECRETO N° 439 del 17 de mayo de 1982.-

Art. 7° - **PUBLICACIONES:** A los efectos de las publicaciones que deban efectuarse regirán las siguientes disposiciones:

- Todos los textos que se presenten para ser insertados en el Boletín Oficial deben encontrarse en forma correcta y legible, a fin de subsanar cualquier inconveniente que pudiera ocasionarse en la Imprenta, como así también, debidamente firmados. Los que no se hallen en tales condiciones serán rechazados.
- Las publicaciones se efectuarán previo pago y se aforarán las mismas de acuerdo a las tarifas en vigencia, a excepción de las correspondientes a reparticiones oficiales y las exentas de pago de conformidad a lo dispuesto por Decreto N° 1682/81.

Art. 12. - La primera publicación de los avisos debe ser controlada por los interesados a fin de poder salvar en tiempo oportuno, cualquier error en que se hubiere incurrido. Posteriormente no se admitirán reclamos.

Art. 13. - El importe abonado por publicaciones, suscripciones y venta de ejemplares no será devuelto por ningún motivo, ni tampoco será aplicado a otros conceptos.

Art. 14. - **SUSCRIPCIONES:** El Boletín Oficial se distribuye por estafetas y por correo, previo pago del importe de la suscripción, en base a las tarifas en vigencia.

Art. 15. - Las suscripciones comenzarán a regir invariablemente el primer día hábil del mes subsiguiente al de su pago.

Art. 16. - Las suscripciones deben ser renovadas dentro del mes de su vencimiento.

Art. 20. - Quedan obligadas todas las reparticiones de la Administración Provincial a coleccionar y encuadernar los ejemplares del Boletín Oficial que se les provea diariamente y sin cargo, debiendo designar entre el personal a un empleado para que se haga cargo de los mismos, el que deberá dar estricto cumplimiento a la presente disposición, siendo el único responsable si se constatare alguna negligencia al respecto

Art. 21. - **VENTA DE EJEMPLARES:** El aforo para la venta de ejemplares se hará de acuerdo a las tarifas en vigencia, estampándose en cada ejemplar en la primera página, un sello que deberá decir "Pagado Boletín Oficial".

Art. 22. - Mantiénese para los señores avisadores en el Boletín Oficial, la tarifa respectiva por cada ejemplar de la edición requerida.

TARIFAS

DISPOSICION N° 1

| I - PUBLICACIONES: Texto no mayor de 200 palabras | Por cada Publicación | Excedente (p/c. palabra) |
|--|---------------------------|-----------------------------|
| • Convocatorias Asambleas Entidades Civiles (Culturales, Deportivas, de Socorro Mutuo, etcétera) | \$ 6,50 | \$ 0,10 |
| • Convocatorias Asambleas Profesionales | \$ 12,50 | \$ 0,10 |
| • Avisos Comerciales | \$ 21,00 | \$ 0,10 |
| • Asambleas Comerciales | \$ 17,00 | \$ 0,10 |
| • Avisos Administrativos | \$ 21,00 | \$ 0,10 |
| • Edictos de Mina | \$ 17,00 | \$ 0,10 |
| • Edictos Concesión de Agua Pública | \$ 17,00 | \$ 0,10 |
| • Edictos Judiciales | \$ 8,50 | \$ 0,10 |
| • Remates Inmuebles y Automotores | \$ 17,00 | \$ 0,10 |
| • Remates Varios | \$ 10,50 | \$ 0,10 |
| • Posesión Veinteñal | \$ 21,00 | \$ 0,10 |
| • Sucesorios | \$ 8,50 | \$ 0,10 |
| BALANCES | | |
| • Ocupando más de 1/4 pág. y hasta 1/2 pág. | \$ 62,50 | |
| • Ocupando más de 1/2 pág. y hasta 1 pág. | \$ 104,00 | |
| • Más un adicional en concepto de prueba | \$ 13,00 | |
| II - SUSCRIPCIONES | | |
| • Anual | \$ 83,50 | |
| • Semestral | \$ 52,00 | |
| • Trimestral | \$ 42,00 | |
| III - EJEMPLARES | | |
| • Por ejemplar dentro del mes | \$ 0,80 | |
| • Atrasado más de 2 meses y hasta 1 año | \$ 1,20 | |
| • Atrasado más de 1 año | \$ 2,50 | |
| • Separata | \$ 3,00 | |
| IV - FOTOCOPIAS | | |
| | Resolución M.G. N° 191/92 | |
| • 1 hoja reducida y autenticada, de instrumentos contenidos en Boletines Oficiales agotados | \$ | 0,20 |

Nota: Dejar establecido que las publicaciones se cobrarán por palabra, de acuerdo a las tarifas fijadas precedentemente, y a los efectos del cómputo se observarán las siguientes reglas:

- Las cifras se computarán como una sola palabra, estén formada por uno o varios guarismos, no incluyendo los puntos y las comas que los separan.
- Los signos de puntuación: punto, coma y punto y coma, no serán considerados.
- Los signos y abreviaturas, como por ejemplo: %, &, \$, 1/2,], se considerarán como una palabra.
- Las publicaciones se efectuarán previo pago. Quedan exceptuadas las reparticiones nacionales, provinciales y municipales, cuyos importes se cobrarán mediante las gestiones administrativas usuales "valor al cobro" posteriores a su publicación, debiendo solicitar mediante nota sellada y firmada por autoridad competente la inserción del aviso en el Boletín Oficial, adjuntando al texto a publicar la correspondiente orden de compra y/o publicidad.
- Estarán exentas de pago las publicaciones tramitadas con certificado de pobreza y las que por disposiciones legales vigentes así lo consignent.

SUMARIO

Sección ADMINISTRATIVA

| | |
|---|------|
| DECRETO | Pág. |
| M. Ed. N° 1.389 del 08/07/96 - Aprueba Estructura, Plantas de Cargos y Coberturas del Ministerio de Educación. | 2869 |
| LICITACIONES PUBLICAS | |
| N° 5.738 - Administración de Parques Nacionales - N° 06/96..... | 2870 |
| N° 5.733 - Municipalidad de Campo Quijano N° 2..... | 2870 |
| AVISO ADMINISTRATIVO | |
| N° 5.740 - Banco Hipotecario Nacional - Di Marco, Humberto..... | 2870 |
| REMATE ADMINISTRATIVO | |
| N° 5.739 - Banco Hipotecario Nacional - Expte. N° DE0572-28-00417..... | 2871 |

Sección JUDICIAL

| | |
|---|------|
| SUCESORIOS | |
| N° 5.737 - Ramona Aramayo de Prada - Expte. N° B-42.805/93..... | 2871 |
| N° 5.732 - Mena de Chiliguay, Elina - Expte. N° 1B-64.604/95..... | 2871 |
| N° 5.725 - Francisco Guerman Tosoni - Expte. N° 36.614/96..... | 2871 |
| EDICTOS JUDICIALES | |
| N° 5.726 - Noemí Estela Bullokles - Expte. N° B-74.885/95..... | 2871 |
| N° 5.362 - Vargas, Hotilda - Expte. N° 1B-80.446/96..... | 2872 |

Sección GENERAL

| | |
|----------------------------------|------|
| RECAUDACION | |
| N° 5.741 - Del día 19/07/96..... | 2872 |

Sección ADMINISTRATIVA

DECRETO

Salta, 08 de julio de 1996
 DECRETO N° 1.389

Ministerio de Educación

VISTO la presentación efectuada por el Ministerio de Educación para la aprobación de sus Estructuras, Plantas de Cargos y Coberturas; y

CONSIDERANDO:

Que el Capítulo I de la Ley 6.820 - Principios para la Reestructuración Administrativa - dispone que el Gobernador puede modificar, fusionar y/o suprimir estructuras, creando las estrictamente imprescindibles, al igual que modificar, fusionar y/o suprimir cargos y/o

funciones en el marco de la implementación de la Ley 6.811;

Por ello,

El Gobernador de la Provincia

DECRETA:

Artículo 1° - Con vigencia al 1° de junio de 1996, apruébanse las Estructuras, Plantas de Cargos y Coberturas correspondiente al Ministerio de Educación y sus dependencias las que, como anexo, forman parte del presente de acuerdo al siguiente detalle:

- | | |
|----------|---|
| Anexo I | Ministerio de Educación - Cabecera |
| Anexo II | Dirección General de Administración - Dirección de Personal |

- Anexo III Secretaría de Gestión Educativa - Cabecera
- Junta Calificadora de Mérito y Disciplina
- Programa de Psicología Educativa
y Asistencia Escolar
- Anexo IV Dirección General de Educación
General Básica y Educación Inicial
- Anexo V Dirección General de Educación Polimodal
- Anexo VI Dirección General de Regímenes Especiales
- Anexo VII Dirección General de Educación Superior
- Anexo VIII Dirección General de Educación Privada
- Anexo IX Secretaría de Planeamiento y
Control de Calidad - Cabecera
- Anexo X Dirección de Planeamiento
y Control de Calidad
- Anexo XI Dirección de Ciencia y Técnica
- Anexo XII Secretaría de Cultura - Cabecera
- Anexo XIII Dirección de Patrimonio Cultural
- Anexo XIV Coordinación General de Bibliotecas
y Archivos
- Anexo XV Dirección de Acción Cultural

Art. 2° - Con igual vigencia que la establecida en el artículo precedente, derógase toda norma que se oponga a la presente.

Art. 3° - Las coberturas y ubicaciones escalafonarias incluidas en el presente están sujetas a revisión atento a errores u omisiones que pudieran detectarse.

Art. 4° - El gasto que demande el cumplimiento del presente se imputarán a las partidas respectivas del Ministerio de Educación.

Art. 5° - El presente decreto será refrendado por el señor Ministro de Educación y el señor Secretario General de la Gobernación.

Art. 6° - Comuníquese, publíquese en el Boletín Oficial y archívese.

ROMERO - Lovaglio Saravia - Catalano.

LICITACIONES PUBLICAS

O.P. N° 5.738 F. v/c. N° 8.194

PRESIDENCIA DE LA NACION

Secretaría de Recursos Naturales y Ambiente Humano

Administración de Parques Nacionales

Ley N° 22.351

Licitación Pública N° 06/96

Objeto: Explotación de un producto ecoturístico dentro del Parque Nacional El Rey, provincia de Salta, que comprende servicios combinados de alojamiento, mediante la reconstrucción y habilitación de la Hostería homónima y el Campamento La Sala, transporte y actividades recreativas.

Lugar de venta y consultas de Pliegos: Avda. Santa Fe 690, 2° Piso, Departamento de Contrataciones y Servicios, Capital Federal, en el horario de 14.00 a

16,00 horas y en la Delegación Técnica Regional Noroeste, sita en España 366, 3° Piso de la ciudad de Salta.

Valor del Pliego: Pesos un mil (\$ 1.000.-)

Lugar de Apertura: Delegación Técnica Regional Noroeste, sita en España 366, 3° Piso de la ciudad de Salta.

Fecha de Apertura: El día veintiocho (28) de agosto de 1996 a las 10,00 horas.

Valor al cobro \$ 42,00 e) 22 y 23/07/96

O.P. N° 5.733

F. N° 87.373

Municipalidad de Campo Quijano

Licitación Pública N° 2

Adquisición de una Pick Up 4x2 doble cabina

Dirección Hidráulica

Carga más de 650 Kgs.

Rodado 6.50 x 15

Cilindradas 2500 A 2800 C.C. 70 HP aproximadamente

Venta de pliego de Bases y Condiciones: a partir del 24/07/96 \$ 20,00 (pesos veinte).

Municipalidad de Campo Quijano - 25 de Mayo 499

Fecha de apertura: 15 de agosto de 1996 - Hs. 11:00

Imp. \$ 63,00 e) 19, 22 y 23/07/96

AVISO ADMINISTRATIVO

O.P. N° 5.740

F. N° 87.389

BANCO HIPOTECARIO NACIONAL

Delegación Salta

El Banco Hipotecario Nacional hace saber a los herederos de Dn. Di Marco, Humberto y/o terceros interesados, que se ha dictado la siguiente resolución: "Salta, 2 de julio de 1996. VISTO: ... CONSIDERANDO: ... Se resuelve: 1) Rescindir el Contrato de Préstamo N° H°HE0888-28-00017 oportunamente suscripto entre el Sr. Di Marco, Humberto y el B.H.N. 2) Intimar al Sr. Suc. Di Marco, Humberto, para que en el plazo de quince (15) días corridos a partir de la notificación fehaciente de esta disposición, haga entrega de la vivienda al Banco libre de ocupantes, bajo apercibimiento de accionar judicialmente. 3) Disponer que las sumas abonadas por esta operación queden en beneficio del Banco como compensación por valor locativo. 4) Sector Inmobiliario tomará nota de la potencial disponibilidad de la unidad. 5) En caso de no cumplimentarse lo establecido en el punto 2°, por Asesoría de Asuntos Legales se promoverán las acciones pertinentes tendientes a lograr el recupero de la vivienda y el cobro de las sumas que por daños y perjuicios correspondiera. 6) Notificar al titular en forma fehaciente la presente

disposición por algunos de los medios previstos en la Circ. 6/89 ...Resolución N° 202/96. Fdo.: Sergio L. Barros, Gerente Delegación Salta". Julio Eloy Arquez, Asistente - Gcia. Deleg. Salta.

Imp. \$ 21,00 e) 22/07/96

REMATE ADMINISTRATIVO

O.P. N° 5.739 F. N° 87.388

BANCO HIPOTECARIO NACIONAL

Delegación Salta

REMATARA POR MORA

Departamento 3 Dorm. Gorriti 521, Bloque "B", Piso 5º, Dpto. "D" - Tartagal - Salta

El Martillero Público Carlos E. Noman por cuenta y orden del Banco Hipotecario Nacional en Expte. DE0572-28-00417, de acuerdo con el Art. 44º de la Carta Orgánica - Ley 24.143, rematará el día 23 de julio de 1996, a las 12,30 horas, en el local sito en calle Rivadavia N° 802 de la ciudad de Tartagal, identificado como Bloque "B" Piso 5º Dpto. "D", Sección "A", Catastro 21.119, Dpto. San Martín, Tartagal, Salta. Características: Departamento 3 dormitorios, 2 baños, living, comedor, cocina, lavadero, pasillo interior.

Cuenta con todos los servicios. Condiciones de venta: Base de venta: \$ 24.000,00. En el acto remate 10%, Comisión Martillero 2,5%, Comisión Banco 3% más I.V.A., Sellado Acta remate por ante la Dirección Gral. de Rentas. Impuesto a la Transferencia 1,5%. Saldo financiado a 120 meses con un interés del 11,5% anual. Se vende ocupado; con servicios, expensas, impuestos, tasas y contribuciones a cargo del comprador. La venta se realiza Ad Corpus, en el estado físico en que se encuentra. Son a cargo del comprador los gastos y honorarios del acto de escrituración que se realizará con intervención de profesional designado por el Banco. No se aceptará la compra "en comisión" ni la transferibilidad del boleto de Compraventa. Asesoramiento e informes: Banco Hipotecario Nacional (Deleg. Salta), España esquina Balcarce, en horario de atención bancaria, teléfonos 311406/311379 o en las oficinas del Martillero, Santiago del Estero N° 202, Salta, teléfono 310200. Edictos por tres días en diario El Tribuno y dos en el Boletín Oficial. Sergio Luis Barros, Gerente.

Imp. \$ 54,00 e) 22 y 23/07/96

Sección JUDICIAL

SUCESORIOS

O.P. N° 5.737 F. N° 87.384

El Dr. Federico Augusto Cortés, Juez en lo C. y C. de 1ª Instancia, 5ª Nominación, por Secretaría del Dr. Roberto Minetti D'Andrea, en el Juicio Sucesorio de Dña. Ramona Aramayo de Prada, Expte. N° B-42.805/93, cita a todos los que se consideren con derecho a los bienes de esta sucesión, sea como herederos o acreedores para que dentro del término de treinta días comparezcan a hacerlos valer, bajo apercibimiento de ley. Edictos por tres días en el Boletín Oficial y diario Eco del Norte. Salta, julio 10 de 1996. Dr. Roberto A. Minetti D'Andrea, Secretario.

Imp. \$ 25,50 e) 22 al 24/07/96

por tres días. Salta, 13 de junio de 1996. Dra. María D. Cardona de Llacer Moreno, Secretaria.

Imp. \$ 25,50 e) 19 al 23/07/96

O.P. N° 5.732 F. N° 87.366

El Dr. Juan A. Cabral Duba, Juez de 1ª Instancia en lo Civil y Comercial de la 11ª Nominación, Secretaría de la Dra. María D. Cardona de Llacer Moreno, en autos caratulados "Mena de Chiliguay, Elina s/Sucesorio", Expte. N° 1B-64.604/95, cita y emplaza a todas las personas que se consideren con derecho a los bienes de esta sucesión, ya sea como herederos o acreedores, para que dentro de los 30 días de la última publicación, comparezcan a hacerlo valer. bajo apercibimiento de lo que hubiere lugar por ley. Edictos

O.P. N° 5.725 F. N° 87.341

La Dra. Inés del Carmen Daher, Juez de 1ra. Instancia en lo Civil y Comercial de 1ra. Nominación del Distrito Judicial del Norte, Circunscripción Orán, Secretaría del Dr. Marcelo Roberto Albeza, en los autos caratulados "Sucesorio de don Francisco Cuerman Tosoni" - Expte. N° 36.614/96, cita por edictos que se publicarán por tres días en los diarios El Boletín Oficial y diario El Tribuno a los que se consideren con derecho a los bienes de esta sucesión, sean como herederos o como acreedores, para que dentro del plazo de treinta días contados desde el siguiente de la última publicación, comparezcan a hacerlo valer, bajo apercibimiento de ley. San Ramón de la Nueva Orán, 12 de julio de 1996. Dr. Marcelo Roberto Albeza, Secretario.

Imp. \$ 25,50 e) 18 al 22/07/96

EDICTOS JUDICIALES

O.P. N° 5.726 F. N° 87.343

El Dr. Víctor Daniel Ibáñez, Juez de 1ra. Instancia en lo Civil y Comercial de 8va. Nominación, Secretaría

de la Dra. Isabel López Figueroa de Canónica, en los autos caratulados "Rinaudo, Fabiola Claudia; Anuch, Cynthia vs. Bullokles, Noemí Estela, Morelli de Bullokles, Aideé - Ejecución de Honorarios y Costas Judiciales", Expte. N° B-74.885/95, cita a la co-demandada Noemí Estela Bullokles. para que en el término de cinco días comparezca a estar a derecho en este juicio, bajo apercibimiento de designarse al Sr. Defensor Oficial para que la represente. Publicación por tres días. Salta, 26 de junio de 1996. Dr. Víctor Daniel Ibáñez, Juez; Dra. Isabel López Figueroa de Canónica, Secretaria.

Imp. \$ 25,50

e) 18 al 22/07/96

O.P. N° 5.362

F. N° 86.749

El Juzgado de Primera Instancia en lo Civil de Personas y Familia, Primera Nominación, a cargo de la Dra. Marta Bossini de Aguilar, Secretaría de la Dra. Graciela Saravia de Aranda, comunica que en los autos caratulados "Vargas, Hotilda - Cambio de Nombre", Expte. N° 1B-80.446/96, se tramita la solicitud de cambio de nombre de la Srta. Hotilda Vargas, D.N.I. N° 23.983.597, quien demanda la sustitución de su actual nombre Hotilda, en razón de ser conocida en el medio como Otilia Vargas. El presente deberá publicarse una vez por mes, en el lapso de dos meses. Podrá formularse oposición dentro de los quince días hábiles computados desde la última publicación. Salta, 4 de junio de 1996. Dra. Graciela Saravia de Aranda, Secretaria.

Imp. \$ 17,00

e) 20/06 y 22/07/96

Sección GENERAL

RECAUDACION

O.P. N° 5.741

| | |
|------------------------------------|--------------|
| Saldo anterior..... | \$ 89.275,43 |
| Recaudación del día 19/07/96 | \$ 248,70 |
| TOTAL | \$ 89.524,13 |



SALTA

DECRETO N.º 1389

MINISTERIO DE EDUCACION

[Handwritten signature]
SECRETARÍA DE ESTADO
MINISTERIO DE EDUCACION
3

[Handwritten signature]

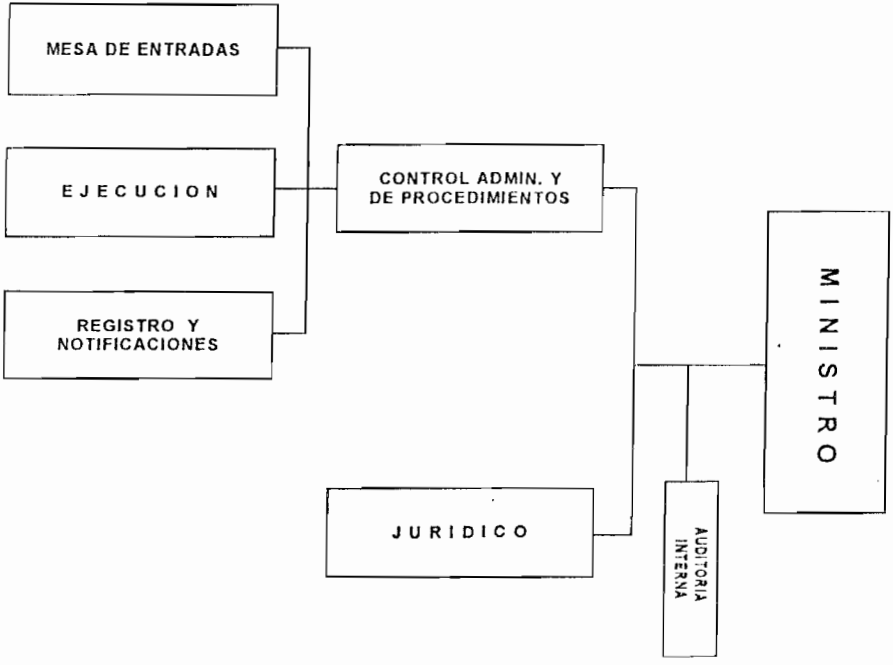
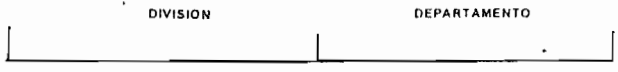

DECRETO N° 1389

ORGANISMO: MINISTERIO DE EDUCACION (Cabecera)
 JURISDICCION: MINISTERIO DE EDUCACION
 UNIDAD DE ORGANIZACION:

| N° de Orden | DENOMINACION DEL CARGO | UBIC. ESCALAF. Apellidos y Nombres | | | DOCUMENTO | | Sub Grup | Niv. | OBSERVACIONES | | |
|---|------------------------|------------------------------------|------|------|--------------------------------|-----|----------|------|---------------|---|--------------------------|
| | | Esc. | Agru | F.J. | Tipo | N° | | | | | |
| 1 | MINISTRO | 01 | | | LOVAGLIO SARAVIA ANTONIO | LE | 8169764 | T | 2 | 3 | |
| 2 | Técnico | 02 | T | | ASSAD EDGAR MARCEL | DNI | 16000540 | | | | |
| 3 | Administrativo | 02 | A | | VACANTE | | | | | | |
| 4 | Administrativo | 02 | A | | VACANTE | | | | | | |
| AUDITORIA INTERNA | | | | | | | | | | | |
| 5 | Auditor General | 01 | | | SEMERARO DE ASTUDILLO MARIA T. | DNI | 6715842 | | | | 1400: Fuera de escalafón |
| 6 | Supervisor Auditor | 02 | P | II | VACANTE | | | | | | |
| 7 | Supervisor Auditor | 02 | P | II | VACANTE | | | | | | |
| 8 | Administrativo | 02 | A | | BALDIVEZO ALICIA | DNI | 12553027 | A | 2 | 4 | |
| 9 | Administrativo | 02 | A | | OVANDO CANDIDA PAULINA | LC | 5747606 | A | 2 | 5 | |
| DEPARTAMENTO JURIDICO | | | | | | | | | | | |
| 10 | Jefe de Departamento | 02 | P | I | PESTER ARAOZ HUGO ERNESTO | LE | 8176785 | P | | | 1400: Titular 140 puntos |
| 11 | Asesor Jurídico | 02 | P | II | VACANTE | | | | | | |
| 12 | Asesor Jurídico | 02 | P | II | BENI DE POGGIALI CLAUDIA | DNI | 13383322 | P | 2 | 2 | |
| 13 | Asesor Jurídico | 02 | P | II | JUAREZ DE MARQUESTO LUZ | DNI | 10196494 | P | 2 | 3 | |
| 14 | Asesor Jurídico | 02 | P | II | MAMAIS DE GERACARIS ROSA | DNI | 11592205 | P | 2 | 3 | |
| 16 | Asesor Sumariante | 02 | P | II | GUERRERO SILVANA ELIZABETH | DNI | 16734958 | P | 2 | 2 | |
| 17 | Asesor Sumariante | 02 | P | II | RUIZ IRMA ELSA | DNI | 5328698 | P | 2 | 6 | |
| 18 | Asesor Sumariante | 02 | P | II | MAGARZO DE BONADA ELENA | DNI | 12407575 | P | 2 | 3 | |
| 19 | Sumariante | 02 | T | | PACHECO JULIA EVA | DNI | 10993740 | T | 2 | 4 | |
| 20 | Sumariante | 02 | T | | GENOVESE CASTELLANI ELIZABETH | DNI | 12220965 | T | 2 | 5 | |
| 21 | Sumariante | 02 | T | | LOPEZ DE ROSA NELIDA | DNI | 11592317 | A | 2 | 4 | |
| 22 | Administrativo | 02 | A | | TORRES DE CH. MARIA LUISA | DNI | 5747723 | A | 1 | 2 | |
| 23 | Administrativo | 02 | A | | VACANTE | | | | | | |
| 24 | Administrativo | 02 | A | | PALAVECINO SILVIA | DNI | 12712020 | A | 2 | 3 | |
| 25 | Administrativo | 02 | A | | TAYLOR NANCY BERTA | DNI | 11943193 | A | 2 | 4 | |
| DEPARTAMENTO CONTROL ADMINISTRATIVO Y DE PROCEDIMIENTOS | | | | | | | | | | | |
| 26 | Jefe de Departamento | 02 | P | I | SUAREZ SILVINA | DNI | 18482313 | P | 2 | 2 | |
| 27 | Supervisor | 02 | P | II | MENENDEZ ELBA SUSANA | DNI | 13042695 | P | 2 | 4 | |

Escalafón

4

MINISTERIO DE EDUCACION
 CPD

SECRETO N° 1389.

ORGANISMO: MINISTERIO DE EDUCACION (Cabecera)
 JURISDICCION: MINISTERIO DE EDUCACION
 UNIDAD DE ORGANIZACION:

| N° de Orden | DENOMINACION DEL CARGO | UBIC. ESCALAR | | Apellidos y Nombres | DOCUMENTO | | Sub Agru. Grup. | Niv. | OBSERVACIONES | |
|------------------------------------|------------------------|---------------|-------|---------------------|--------------------------------|------|-----------------|------|---------------|----|
| | | Esc. | Agru. | | F.J. | Tipo | | | | N° |
| 28 | Administrativo | 02 | | VACANTE | | | | | | |
| DIVISION MESA DE ENTRADAS | | | | | | | | | | |
| 29 | Jefe de División | 02 | A | VI | ALE YUSSEF DAVID | DNI | 16440351 | A | 2 | 2 |
| 30 | Administrativo | 02 | A | | GARECA DE MARTINEZ NELIDA | DNI | 2732969 | A | 1 | 5 |
| 31 | Administrativo | 02 | A | | MAPELLUS DE VILLAFANE YOLANDA | DNI | 6344884 | A | 2 | 4 |
| 32 | Administrativo | 02 | A | | GALLARDO BENJAMIN | DNI | 7231249 | A | 2 | 5 |
| 33 | Administrativo | 02 | A | | GOMEZ DE BRAVO FERRER CLAUDIA | DNI | 14302835 | A | 2 | 2 |
| 34 | Administrativo | 02 | A | | RUDA ELSA BEATRIZ | DNI | 11080753 | A | 2 | 3 |
| 35 | Administrativo | 02 | A | | POSADAS JOSE ANTONIO | DNI | 8283596 | A | 1 | 5 |
| 36 | Ordenanza | 02 | S | | FLORES IGNACIO | LE | 4374780 | S | 1 | 2 |
| DIVISION EJECUCION | | | | | | | | | | |
| 37 | Jefe de División | 02 | A | VI | VACANTE | | | | | |
| 38 | Administrativo | 02 | A | | ESTIGARRIBIA MARTA ALICIA | DNI | 17600085 | A | 2 | 2 |
| 39 | Administrativo | 02 | A | | GARCIA LILIANA ELIZABETH | DNI | 13661729 | A | 1 | 2 |
| 40 | Administrativo | 02 | A | | ARANCIBIA GRACIELA ROSANA | DNI | 20232038 | A | 2 | 2 |
| 41 | Administrativo | 02 | A | | ZERDAN GRACIELA | DNI | 14709347 | A | 2 | 2 |
| 42 | Administrativo | 02 | A | | BRAVO GABRIELA N. | DNI | 14709785 | A | 2 | 3 |
| 43 | Administrativo | 02 | A | | RIVERO SAUL ANTONIO | DNI | 13609330 | A | 2 | 3 |
| 44 | Administrativo | 02 | A | | CORONA DE PEREYRA LIDIA | DNI | 17580985 | A | 2 | 2 |
| 45 | Administrativo | 02 | A | | AMADO DE MONTANEZ NORMA GLADYS | DNI | 17131036 | A | 2 | 2 |
| DIVISION REGISTRO Y NOTIFICACIONES | | | | | | | | | | |
| 46 | Jefe de División | 02 | A | VI | CISNEROS NILDA RAMONA | DNI | 17108935 | A | 2 | 2 |
| 47 | Administrativo | 02 | A | | BARROS DE B. FLORINDA | DNI | 11282687 | A | 1 | 5 |
| 48 | Administrativo | 02 | A | | GONZALEZ INES ROSANA | DNI | 20150142 | A | 2 | 2 |
| 49 | Administrativo | 02 | A | | CHOCOBAR DE COPA AZUCENA | DNI | 5415054 | A | 2 | 4 |
| 50 | Administrativo | 02 | A | | PINO OLGA | DNI | 16622748 | A | 2 | 3 |

DECRETO

1389

DIRECCION GENERAL DE ADMINISTRACION

ES COPIA

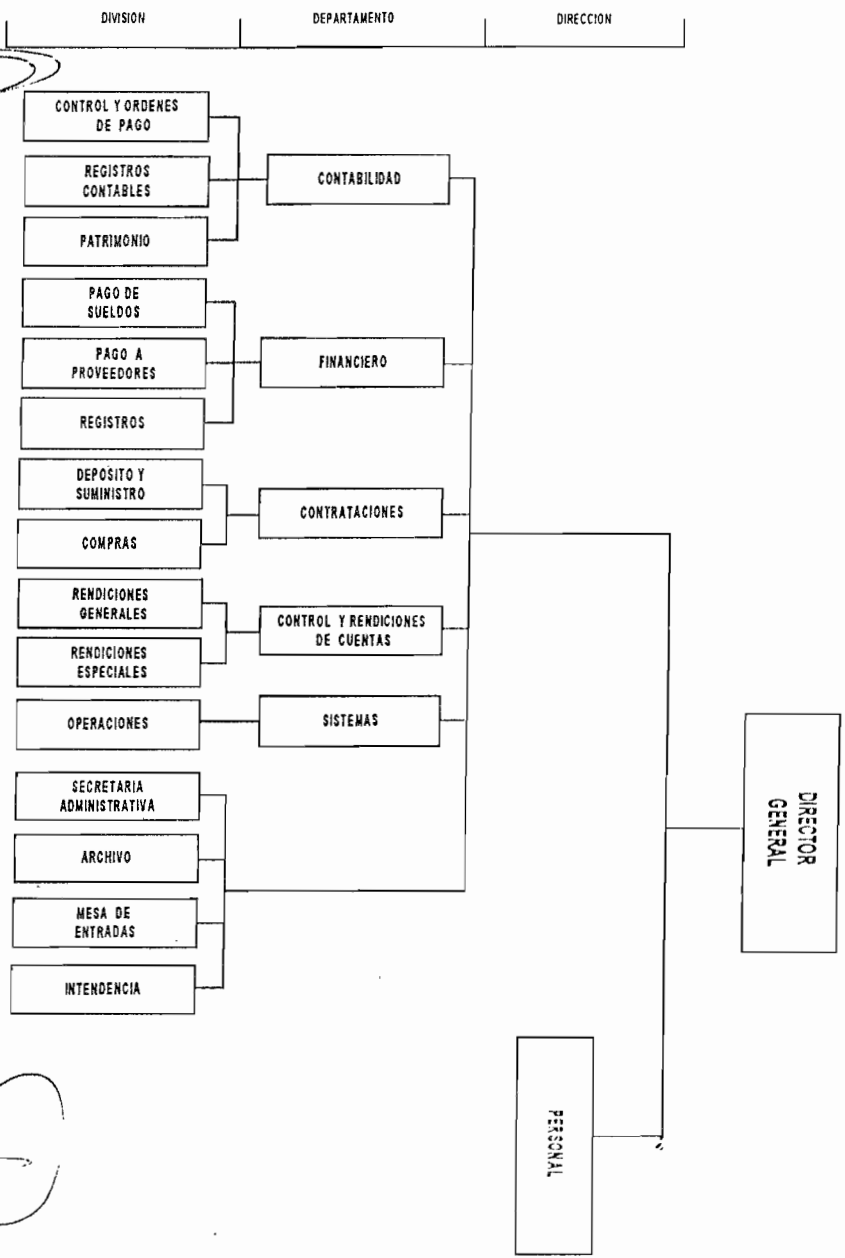

DECRETO N° 1389

DIRECCION DE PERSONAL

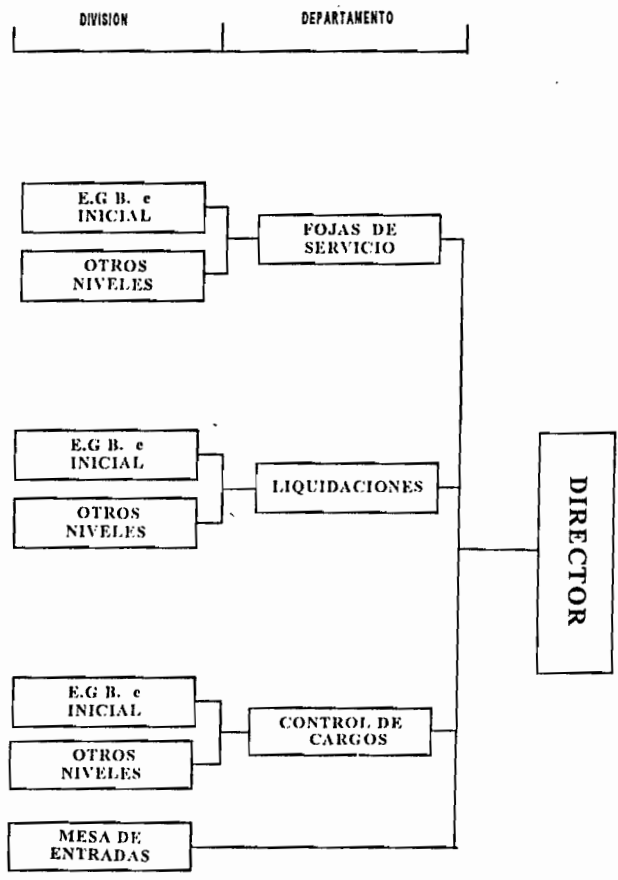

(Handwritten marks)

(Handwritten signature)

(Official stamps and signatures)

1000

DECRETO N°
ORGANISMO: DIRECCION GENERAL DE ADMINISTRACION
JURISDICCION: MINISTERIO DE EDUCACION
UNIDAD DE ORGANIZACION:

SECRETARIA
1000
1000

| N° de Orden | DENOMINACION DEL CARGO | UBIC. ESCALARI | | Apellidos y Nombres | DOCUMENTO | Sub | OBSERVACIONES |
|--------------------------------|------------------------|----------------|-----------|-------------------------------|--------------|-----|---------------|
| | | Esc. | Agru F.J. | | | | |
| 1 | DIRECTOR GENERAL | 01 | A | LAZAROVICH SERGIO | DNI 12220215 | 1 | 3 |
| DIV. SECRETARIA ADMINISTRATIVA | | | | | | | |
| 2 | Jefe de División | 02 | A | RODRIGUEZ PEDRO ROQUE | DNI 8198926 | A | 1 3 |
| 3 | Administrativo | 02 | A | MORI DE BOURGES SUSANA | DNI 8158120 | A | 3 3 |
| 4 | Administrativo | 02 | A | PELEGRINI BEATRIZ | DNI 14176831 | A | 2 2 |
| 5 | Administrativo | 02 | A | PEREYRA DE CABRAL LILIANA | DNI 14708478 | A | 2 3 |
| 6 | Administrativo | 02 | A | SALVA MONICA ESTELA | DNI 16745004 | A | 2 2 |
| 7 | Administrativo | 02 | A | GUAYMAS DE C. MILAGRO BEATRIZ | DNI 10004789 | A | 1 5 |
| 8 | Administrativo | 02 | A | ARROYO ADRIANA MARIEL | DNI 18434823 | A | 2 2 |
| 9 | Administrativo | 02 | A | SUBELSA ANTONIA | DNI 12857250 | A | 2 4 |
| 10 | Administrativo | 02 | A | RAMOS DE ROMAN IRMA | DNI 8381816 | A | 1 4 |
| DIVISION INTENDENCIA | | | | | | | |
| 11 | Jefe de División | 02 | S | VI APARICIO ALDO ALBERTO | DNI 8168611 | S | 1 5 |
| 12 | Ordenanza | 02 | S | CORDOVA MAXIMA A. | DNI 3218784 | S | 1 2 |
| 13 | Ordenanza | 02 | S | APARICIO HUGO AMERICO | DNI 7284100 | S | 1 4 |
| 14 | Ordenanza | 02 | S | GOMEZ JUAN ALBERTO | DNI 8058671 | S | 1 6 |
| 15 | Ordenanza | 02 | S | ARAYA DE BURGOS MARGARITA | DNI 5084347 | S | 1 3 |
| 16 | Ordenanza | 02 | S | MEDINA DE D. CARMEN | LC 9491157 | S | 1 5 |
| 17 | Ordenanza | 02 | S | ROLDAN DEL. MARIA ARGELLA | LC 5314073 | S | 1 6 |
| 18 | Ordenanza | 02 | S | TOROCONTE DE M. MAGDALENA | DNI 3817881 | S | 1 5 |
| 19 | Ordenanza | 02 | S | ALMARAZ DER. CELIA | LC 5197567 | S | 1 2 |
| 20 | Ordenanza | 02 | S | MARTINEZ DE P. ROSA | DNI 10451068 | S | 1 2 |
| 21 | Ordenanza | 02 | S | CARRAL DE SECCAFF ZULEMA | DNI 4433219 | S | 1 5 |
| 22 | Ordenanza | 02 | S | PALACIO JULIO CESAR | LE 7251420 | S | 1 6 |
| 23 | Ordenanza | 02 | S | GARCIA BERNARDO LAZARO | DNI 8192144 | S | 1 4 |
| 24 | Ordenanza | 02 | S | APARICIO DE GARCIA NATIVIDAD | DNI 1717985 | S | 1 5 |
| 25 | Ordenanza | 02 | S | QUIROZ DE RODRIGUEZ IGNACIA | DNI 10187775 | S | 1 2 |
| 26 | Ordenanza | 02 | S | VAZQUEZ RAMON | DNI 7254411 | S | 1 3 |
| 27 | Ordenanza | 02 | S | RIOS TOMASA CELIA | DNI 6345759 | S | 1 5 |
| 28 | Ordenanza | 02 | S | MALDONADO LIDIA MARTINA | DNI 5590683 | S | 1 3 |
| 29 | Ordenanza | 02 | S | CHALLE SILVIA CELIA | DNI 12649851 | S | 1 4 |
| 30 | Ordenanza | 02 | S | CARRAL RAFAEL M. | DNI 11943019 | S | 2 4 |
| 31 | Ordenanza | 02 | S | DIAZ MARIA DEL CARMEN | DNI 5152351 | S | 1 4 |
| 32 | Ordenanza | 02 | S | CONTRERAS MARGARITA | DNI 6515548 | S | 1 3 |



Handwritten mark resembling a stylized 'D' or 'G'.

Handwritten mark resembling a stylized 'D' or 'G'.

DECRETO N° 1303

ORGANISMO: DIRECCION GENERAL DE ADMINISTRACION
 JURISDICCION: MINISTERIO DE EDUCACION
 UNIDAD DE ORGANIZACION:

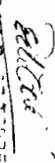
| N° de Orden | DENOMINACION DEL CARGO | UBIC. ESCALALA | | | Apellidos y Nombres | DOCUMENTO Tipo | N° | Agru | Sub Grup | Niv. | OBSERVACIONES |
|--------------------------------|---------------------------|----------------|------|------|-------------------------------|----------------|----------|------|----------|------|---------------|
| | | Esc. | Agru | F.J. | | | | | | | |
| 33 | Organanza | 02 | S | | GIMENEZ LIBERATA | DNI | 4740514 | S | 1 | 2 | |
| 34 | Ordenanza | 02 | S | | BARRIOS DE MARISTANY MARIA | DNI | 1740916 | S | 1 | 2 | |
| 35 | Chofer | 02 | S | | MORALES RAUL MARCOS | DNI | 18109719 | S | 1 | 3 | |
| 36 | Chofer | 02 | S | | CABRERA RAUL | DNI | 5076936 | S | 1 | 6 | |
| 37 | Chofer | 02 | S | | OLMEDO CARLOS CESAR | DNI | 4620644 | S | 1 | 4 | |
| 38 | Chofer | 02 | S | | MANFREDINI JULIO LAURO | LE | 6147092 | S | 1 | 5 | |
| 39 | Chofer | 02 | S | | SERRA REINALDO | LE | 4708138 | S | 1 | 3 | |
| 40 | Chofer | 02 | S | | GERONIMO SANTOS ALBERTO | LE | 6611560 | S | 1 | 4 | |
| DIVISION ARCHIVO | | | | | | | | | | | |
| 41 | Jefe de División | 02 | A | VI | CONDORY NORMANDO ANTONIO | DNI | 10493576 | A | 2 | 3 | |
| 42 | Administrativo | 02 | A | | SAENZ DANIEL ESTEBAN | DNI | 13701488 | A | 2 | 3 | |
| 43 | Administrativo | 02 | A | | JUAREZ DE B NILDA SOFIA | LC | 5677248 | A | 2 | 4 | |
| 44 | Administrativo | 02 | A | | AGUIRRE PEDRO RAMON | DNI | 10166365 | A | 2 | 2 | |
| 45 | Administrativo | 02 | A | | BALTI ALFONSO MIGUEL | DNI | 5076175 | A | 2 | 3 | |
| 46 | Administrativo | 02 | A | | PONCE FELIX B. | DNI | 7259442 | A | 1 | 5 | |
| 47 | Administrativo | 02 | A | | VALDIVIEZO AZUCENA | DNI | 4770731 | A | 1 | 5 | |
| DIVISION MESA DE ENTRADAS | | | | | | | | | | | |
| 48 | Jefe de División | 02 | A | VI | VERA DE A JUANA ALICIA | DNI | 13034149 | A | 2 | 4 | |
| 49 | Administrativo | 02 | A | | DOMINE JUAN ANTONIO | DNI | 10668695 | A | 2 | 3 | |
| 50 | Administrativo | 02 | A | | FERRIL NICOLASA | DNI | 12322075 | A | 2 | 3 | |
| 51 | Administrativo | 02 | A | | CISNEROS FIDELINA DEL ROSARIO | DNI | 11282296 | A | 2 | 2 | |
| 52 | Administrativo | 02 | A | | VACANTE | | | | | | |
| 53 | Administrativo | 02 | A | | PERUCCA GLORIA | DNI | 11609020 | A | 2 | 3 | |
| DEPARTAMENTO CONTABILIDAD | | | | | | | | | | | |
| 54 | Jefe de Departamento | 02 | P | I | VOIGT DE GALLO SARA JOSEFINA | DNI | 10993722 | P | 2 | 4 | |
| 55 | Supervisor | 02 | P | II | VACANTE | | | | | | |
| 56 | Técnico | 02 | T | | CHACON ALDO HERNAN DEL VALLE | DNI | 17354404 | T | 2 | 2 | |
| 57 | Supervisor de presupuesto | 02 | T | IV | VACANTE | | | | | | |
| 58 | Técnico | 02 | T | | NIEVA GUSTAVO | DNI | 16867775 | T | 2 | 3 | |
| 59 | Técnico | 02 | T | | VACANTE | | | | | | |
| DIV. CONTROL Y ORDENES DE PAGO | | | | | | | | | | | |
| 60 | Jefe de División | 02 | T | VI | LEZCANO JUAN CARLOS | DNI | 7262252 | T | 2 | 5 | |

 MARIA TERESA TORRES
 Responsable del Sub Sector

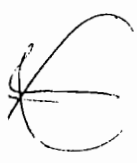
DECRETO N° 1000

ORGANISMO: DIRECCION GENERAL DE ADMINISTRACION
 JURISDICCION: MINISTERIO DE EDUCACION
 UNIDAD DE ORGANIZACION:

[Handwritten signature]
 10.03.2003



| N° de Orden | DENOMINACION DEL CARGO | UBIC. ESCALAFON | | Apellidos y Nombres | DOCUMENTO | | Sub Agru | Grup Niv. | OBSERVACIONES |
|------------------------------|------------------------|-----------------|------|--------------------------------|-----------|----------|----------|-----------|-------------------------|
| | | Esc. | Agru | | F.J. | Tipo | | | |
| 61 | Técnico | 02 | T | RIOS ABRAHAN | DNI | 12507267 | T | 2 | 4 |
| 62 | Técnico | 02 | T | QUIROGA DE QUINTEROS MARIA | DNI | 5891106 | T | 2 | 4 |
| 63 | Técnico | 02 | T | MAMANI CONCEPCION DEL CARMEN | DNI | 14488274 | T | 2 | 3 |
| 64 | Técnico | 02 | T | CHAUQUE DE ARIAS HAYDEE R | DNI | 11592777 | T | 2 | 3 |
| 65 | Técnico | 02 | T | YANEZ JOSE REINALDO | DNI | 11944888 | T | 2 | 2 |
| 66 | Técnico | 02 | T | QUINTELA SILVERIO | DNI | 16480208 | T | 2 | 3 |
| DIVISION REGISTROS CONTABLES | | | | | | | | | |
| 67 | Jefe de División | 02 | T | VI BARBITO ORLANDO SANTIAGO | DNI | 20884441 | T | 2 | 2 |
| 68 | Técnico | 02 | T | SANTILLAN DE PEYRANO SILVIA | DNI | 6047024 | T | 2 | 5 |
| 69 | Técnico | 02 | T | BARBOZA JUAN CARLOS | DNI | 14709674 | T | 1 | 2 |
| 70 | Técnico | 02 | T | GALLARDO OMAR DOMINGO | DNI | 14304421 | T | 2 | 2 |
| 71 | Técnico | 02 | T | ARIAS DE B. MONICA ANTONIA | DNI | 14176942 | T | 2 | 3 |
| DIVISION PATRIMONIO | | | | | | | | | |
| 72 | Jefe de División | 02 | T | VI CESANO CARMEN MARTHA | DNI | 11538912 | T | 2 | 5 |
| 73 | Técnico | 02 | T | FAYON ERNESTO | DNI | 7249585 | T | 1 | 5 |
| 74 | Técnico | 02 | T | JIMENEZ CARRIZO MARIANO JORGE | DNI | 11080598 | T | 2 | 3 |
| 75 | Técnico | 02 | T | MENDEZ NOEMI HORTENCIA | DNI | 13307499 | T | 2 | 2 |
| 76 | Técnico | 02 | T | MONTENEGRO DE QUINTEROS LUCIA | DNI | 5215808 | T | 1 | 4 |
| 77 | Técnico | 02 | T | MARIN MONICA PATRICIA | DNI | 18592061 | T | 2 | 2 |
| 78 | Técnico | 02 | T | ZERPA DE DIAZ BEATRIZ | DNI | 10717160 | T | 2 | 3 |
| 79 | Técnico | 02 | T | MARTEL ROSA BEATRIZ | DNI | 6673724 | T | 2 | 5 |
| 80 | Técnico | 02 | T | LIZARRAGA LILIA AZUCENA | DNI | 13258668 | T | 2 | 4 |
| 81 | Administrativo | 02 | A | VACANTE | | | | | |
| 82 | Administrativo | 02 | A | COPA DE CRESPO ROSA | DNI | 10167297 | A | 2 | 4 |
| DEPARTAMENTO FINANCIERO | | | | | | | | | |
| 83 | Jefe de Departamento | 02 | P | I GANA DE FACHIN ADRIANA | DNI | 6194511 | P | 2 | 140p Titular 140 puntos |
| 84 | Supervisor | 02 | T | IV FASOLA DE ROCHA MARIA | DNI | 6047148 | T | 2 | 5 |
| 85 | Técnico | 02 | T | VIDAL GUANTAY JOSE | DNI | 14865573 | T | 1 | 4 |
| DIVISION PAGO DE SUELDOS | | | | | | | | | |
| 86 | Jefe de División | 02 | T | VI BAUAB SUAID ISABEL | DNI | 11592099 | T | 2 | 5 |
| 87 | Técnico | 02 | T | ARAMAYO DE G. LILIANA | DNI | 12690340 | T | 2 | 5 |
| 88 | Técnico | 02 | T | FERNANDEZ DE CHOCOBAR CATALINA | DNI | 10004916 | T | 2 | 5 |
| 89 | Técnico | 02 | T | CRUZ MIGUEL ANGEL | DNI | 12220708 | T | 1 | 3 |
| 90 | Técnico | 02 | T | GIMENEZ NORMA RUFINA | DNI | 13661691 | T | 2 | 2 |

[Handwritten mark]

[Handwritten mark]

ORGANISMO: DIRECCION GENERAL DE ADMINISTRACION
 JURISDICCION: MINISTERIO DE EDUCACION
 UNIDAD DE ORGANIZACION:

| N° de Orden | DENOMINACION DEL CARGO | UBIC. ESCALAF. Agru. F.J. | | | Apellidos y Nombres | DOCUMENTO | | Sub Agru. Grup. Niv. | OBSERVACIONES |
|------------------------------------|------------------------|---------------------------|-------|------|-------------------------------|-----------|----------|----------------------|------------------|
| | | Esc. | Agru. | F.J. | | Tipo | N° | | |
| 91 | Técnico | 02 | T | | VASMULASKY SERGIO NICOLAS | LE | 7674327 | T 1 5 | |
| 92 | Técnico | 02 | T | | VASCONCELLO ELIZABETH | DNI | 14489985 | T 2 3 | |
| DIVISION PAGO A PROVEEDORES | | | | | | | | | |
| 93 | Jefe de División | 02 | T | VI | JUSTINIANO YOLANDA PASTORA | DNI | 12957034 | T 2 2 | |
| 94 | Técnico | 02 | T | | RUIZ CECILIA | DNI | 12220426 | T 2 3 | |
| 95 | Técnico | 02 | T | | VIZARRA CAMPOS MARCELO | DNI | 17008148 | T 2 1 | |
| 96 | Técnico | 02 | T | | GONZALEZ ERNESTO LEOPOLDO | DNI | 13977342 | T 1 2 | |
| DIVISION REGISTROS | | | | | | | | | |
| 97 | Jefe de División | 02 | T | VI | FOCHI DE RUAYO IRMA | DNI | 12220134 | T 2 4 | |
| 98 | Técnico | 02 | T | | CARABAJAL DE P. MARTA | DNI | 11943307 | T 2 3 | |
| 99 | Técnico | 02 | T | | JURADO FRANCISCO ROBERTO | DNI | 5503826 | T 2 4 | |
| 100 | Técnico | 02 | T | | VILLAFANE CLAUDIA | DNI | 17792346 | T 2 2 | |
| 101 | Técnico | 02 | T | | CERVANTES MIRTA SALOME | DNI | 10493875 | T 2 2 | |
| DEPARTAMENTO CONTRATACIONES | | | | | | | | | |
| 102 | Jefe de Departamento | 02 | T | III | NAZR DE ORTIZ SARA | DNI | 6393982 | T 2 5 | |
| 103 | Supervisor | 02 | T | IV | VACANTE | | | | |
| DIVISION DEPOSITO Y SUMINISTROS | | | | | | | | | |
| 104 | Jefe de División | 02 | T | VI | ESCALANTE DE MORE MIRIAM | DNI | 11283525 | T 2 5 | |
| 105 | Técnico | 02 | T | | BRACAMONTE DE CORTEZ T | DNI | 4472239 | T 2 6 | |
| 106 | Administrativo | 02 | A | | FERNANDEZ ANTONIO RAFAEL | DNI | 7261726 | A 2 4 | |
| 107 | Auxiliar de Depósito | 02 | S | | MINO JUAN BAUTISTA | LE | 8228119 | S 1 3 | |
| DIVISION COMPRAS | | | | | | | | | |
| 108 | Jefe de División | 02 | T | VI | CHAUQUI MIRTA VICTORIA | LC | 6383492 | T 2 5 | |
| 109 | Técnico | 02 | T | | MARTI VICENTE LEOPOLDO | DNI | 14709186 | T 2 3 | Licencia gremial |
| 110 | Técnico | 02 | T | | MARTINEZ JOSE GERARDO | DNI | 13414116 | T 2 2 | |
| 111 | Técnico | 02 | T | | SAENZ OCARANZA PETRONA | DNI | 12993754 | T 2 4 | |
| DPTO. CONTROL Y RENDIC. DE CUENTAS | | | | | | | | | |
| 112 | Jefe de Departamento | 02 | P | I | SANABRIA DE P. MARIA CRISTINA | LC | 5891320 | P 2 3 | |
| 113 | Técnico | 02 | T | | VACANTE | | | | |
| DIVISION RENDICIONES GENERALES | | | | | | | | | |
| 114 | Jefe de División | 02 | T | VI | DEFRANCESCO MARIA GABRIELA | DNI | 14865169 | T 1 3 | |
| 115 | Técnico | 02 | T | | CAMACHO RUBEN DARIO | DNI | 18117030 | T 2 2 | |
| 116 | Técnico | 02 | T | | CEBALLOS HECTOR DANIEL | DNI | 17735006 | T 1 3 | |
| DIVISION RENDICIONES ESPECIALES | | | | | | | | | |

[Handwritten signature]

[Handwritten signature]

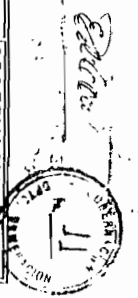

LISTA N° 1389

ORGANISMO: DIRECCION GENERAL DE ADMINISTRACION
 JURISDICCION: MINISTERIO DE EDUCACION
 UNIDAD DE ORGANIZACION:

| N° de Orden | DENOMINACION DEL CARGO | UBIC. Esc. | ESCALA Agru. F.J. | Apellidos y Nombres | DOCUMENTO | | Sub Agru. Grub. | Niv. | OBSERVACIONES | | |
|---------------------------------|------------------------|------------|-------------------|---------------------|--------------------------------|-----|-----------------|------|---------------|---|-------------------------|
| | | | | | Tipo | N° | | | | | |
| 117 | Jefe de División | 02 | T | VI | FERRUFINO LUISA | DNI | 10581428 | T | 2 | 4 | |
| 118 | Técnico | 02 | T | | VACANTE | | | | | | |
| 119 | Técnico | 02 | T | | VERA ELADIA BRIGIDA | LC | 6383362 | T | 2 | 5 | |
| DEPARTAMENTO SISTEMAS | | | | | | | | | | | |
| 120 | Jefe de Departamento | 02 | P | I | VACANTE | | | | | | |
| 121 | Supervisor | 02 | T | IV | PEMA JUAN CARLOS | DNI | 16307684 | T | 2 | 2 | |
| 122 | Supervisor | 02 | T | IV | BOSCHERO DE RODRIGUEZ CRISTINA | DNI | 11943780 | T | 2 | 3 | |
| 123 | Técnico | 02 | T | | VACANTE | | | | | | |
| DIVISION OPERACIONES | | | | | | | | | | | |
| 124 | Jefe de División | 02 | T | VI | RIONDA ISMAEL T. | DNI | 4605319 | T | 2 | 5 | |
| 125 | Técnico | 02 | T | | ROMERO ALCANTARA JAVIERA | DNI | 10582889 | T | 2 | 4 | |
| 126 | Técnico | 02 | T | | MAMANI DE G. NORA GRISELDA | DNI | 13414745 | T | 2 | 4 | |
| 127 | Técnico | 02 | T | | BALVERDI ROBERTO ALFREDO | DNI | 16554952 | T | 1 | 2 | |
| 128 | Técnico | 02 | T | | MOYA DE VAZQUEZ ELIDA | DNI | 1717935 | T | 1 | 5 | |
| DIRECCION DE PERSONAL | | | | | | | | | | | |
| 129 | Director | 01 | | | SANCHEZ JUAN CARLOS | DNI | 11069234 | | | | 140d Fuera de Escalaton |
| 130 | Supervisor Zonal | 02 | T | IV | VISA PEDRO FELIX | DNI | 8164906 | T | 2 | 5 | |
| 131 | Supervisor Zonal | 02 | T | IV | CABRERA A. CARLOS GUILLERMO | DNI | 14709248 | T | 2 | 3 | |
| 132 | Supervisor Zonal | 02 | T | IV | CALIULO JUAN NICOLAS | DNI | 7257327 | T | 2 | 5 | |
| 133 | Administrativo | 02 | A | | GUANCA PASCUAL HUMBERTO | DNI | 11081228 | A | 2 | 3 | |
| 134 | Administrativo | 02 | A | | SARACHO VICTORIA | DNI | 10581275 | A | 2 | 2 | |
| 135 | Administrativo | 02 | A | | VACANTE | | | | | | |
| 136 | Administrativo | 02 | A | | VIDELA DE RODRIGUEZ LIDIA | DNI | 13835413 | A | 2 | 3 | |
| 137 | Administrativo | 02 | A | | ACUNA DE REALES BEATRIZ N. | DNI | 16140683 | A | 2 | 2 | |
| 138 | Administrativo | 02 | A | | SAJAMA DARDO MARCELO | DNI | 17735067 | A | 2 | 2 | |
| 139 | Administrativo | 02 | A | | WIERNA PATRICIA | DNI | 17354801 | A | 2 | 3 | |
| DIVISION MESA DE ENTRADAS | | | | | | | | | | | |
| 140 | Jefe de División | 02 | A | VI | APARICIO LUCILIA LEONOR | DNI | 4452544 | A | 2 | 4 | |
| 141 | Administrativo | 02 | A | | REY SELVA | DNI | 5671835 | A | 2 | 5 | |
| 142 | Administrativo | 02 | A | | CONDORI RAMON ERNESTO | DNI | 13917201 | A | 2 | 3 | |
| DEPARTAMENTO FOJA DE SERVICIO | | | | | | | | | | | |
| 143 | Jefe de Departamento | 02 | T | III | MIERA ANTONIO ALBERTO | DNI | 11539781 | T | 2 | 5 | |
| 144 | Supervisor | 02 | T | IV | DEL MORAL RAUL | DNI | 13346215 | T | 2 | 4 | |
| DIVISION E. G. B. Y EDUCACIONAL | | | | | | | | | | | |

ELABORADO POR: [Handwritten Name]

FECHA: [Handwritten Date]

REQUISITO N° 1389

ORGANISMO: DIRECCION GENERAL DE ADMINISTRACION
 JURISDICCION: MINISTERIO DE EDUCACION
 UNIDAD DE ORGANIZACION:

13
 MA R. DE TC
 1988 82. 1. 28 Y 29

| Orden | DENOMINACION DEL CARGO | UBIC. ESCALAF | | | Apellidos y Nombres | DOCUMENTO | Sub | OBSERVACIONES |
|------------------------|------------------------|---------------|-------|-------|--------------------------------|--------------|-------|---------------|
| | | Esc. | Agri. | F. J. | | | | |
| 145 | Jefe de División | 02 | T | VI | MENDEZ MARIA INES | DNI 17791417 | T 2 2 | |
| 146 | Técnico | 02 | T | | LERA DE RIOS IRMA | DNI 16140610 | T 2 3 | |
| 147 | Técnico | 02 | T | | LACASA DE YURCOVICH MARIA | LC 2531715 | T 2 6 | |
| 148 | Técnico | 02 | T | | GRANEROS DE ARIAS AMANDA | DNI 11081672 | T 2 3 | |
| 149 | Técnico | 02 | T | | GALLI LIDIA ISABEL | DNI 10581765 | T 1 2 | |
| 150 | Técnico | 02 | T | | JUNCO ZACARIAS MARIA DEL C | DNI 13579909 | T 2 2 | |
| 151 | Técnico | 02 | T | | DIAZ DE VILDOZA MABEL | DNI 4637202 | T 2 6 | |
| 152 | Técnico | 02 | T | | QUINTEROS DE FIGUEROA GRACIELA | DNI 12958140 | T 1 2 | |
| 153 | Técnico | 02 | T | | DELGADO ALEJANDRINA | DNI 5677795 | T 2 4 | |
| 154 | Técnico | 02 | T | | CHOQUE DE GUAYMAS CARMEN | DNI 6639897 | T 2 6 | |
| 155 | Técnico | 02 | T | | DE VILLAR MARIA TERESA | DNI 11080107 | T 2 3 | |
| 156 | Técnico | 02 | T | | RIOS DE VILACOSTA ETEL VINA | DNI 5610180 | T 2 2 | |
| 157 | Técnico | 02 | T | | LERA SERGIO | DNI 13258786 | T 2 3 | |
| 158 | Técnico | 02 | T | | MARINARO DE CARDOZO LUCIA | DNI 20919837 | T 1 2 | |
| 159 | Técnico | 02 | T | | CARDOZO GLADYS ANTONIA | DNI 6345722 | T 2 4 | |
| 160 | Técnico | 02 | T | | TOLOSA DE AVILEZ MERCEDES | DNI 5677789 | T 2 4 | |
| 161 | Técnico | 02 | T | | VACANTE | | | |
| 162 | Técnico | 02 | T | | ELIAS LILIANA | DNI 12958318 | T 2 2 | |
| 163 | Técnico | 02 | T | | VACANTE | | | |
| DIVISION OTROS NIVELES | | | | | | | | |
| 164 | Jefe de División | 02 | T | VI | DIAZ GLORIA ESTHER | DNI 12054902 | T 1 5 | |
| 165 | Técnico | 02 | T | | NOLASCO JUAN EDUARDO | DNI 8175945 | T 2 3 | |
| 166 | Técnico | 02 | T | | VARA DE NIÑO LUISA | LC 5496476 | T 2 3 | |
| 167 | Técnico | 02 | T | | SANCHEZ PATRICIA SUSANA | DNI 17309086 | T 2 3 | |
| 168 | Técnico | 02 | T | | MENDEZ RICARDO CALIXTO | DNI 16659104 | T 2 3 | |
| 169 | Técnico | 02 | T | | CANAVIDEZ CELSA | DNI 3930763 | T 2 5 | |
| 170 | Técnico | 02 | T | | RAMOS MARIA EVA | DNI 10993681 | T 1 5 | |
| 171 | Técnico | 02 | T | | CORNEO T. DE M. ESTHER PILAR | DNI 14488987 | T 2 3 | |
| 172 | Técnico | 02 | T | | CAYO DE E. OLGA YOLANDA | LC 6343140 | T 1 6 | |
| 173 | Técnico | 02 | T | | CARRERAS PABLO ROBERTO | DNI 18451487 | T 2 2 | |
| 174 | Técnico | 02 | T | | OROPEZA ALFREDO IGNACIO | DNI 8176761 | P 1 6 | |
| 175 | Técnico | 02 | T | | MANSILLA AURELIA DEL CARMEN | DNI 10493302 | T 1 3 | |
| 176 | Técnico | 02 | T | | ROMERO LUCERO EDUARDO | DNI 11283836 | T 1 2 | |
| 177 | Técnico | 02 | T | | PAZ DE AYBAR CELSA CELESTINA | DNI 14453462 | T 2 3 | |

[Handwritten signature]

[Handwritten signature]

DECRETO N° 1389

ORGANISMO: DIRECCION GENERAL DE ADMINISTRACION
 JURISDICCION: MINISTERIO DE EDUCACION
 UNIDAD DE ORGANIZACION:

| N° de Orden | DENOMINACION DEL CARGO | UBIC. ESCALAF. Agr. F. J. | | Apellidos y Nombres | DOCUMENTO | | Sub Agr. Grup. Niv. | OBSERVACIONES |
|-----------------------------------|------------------------|---------------------------|------------|--------------------------|-----------|----------|---------------------|---------------|
| | | Esc. | Agr. F. J. | | Tipo | N° | | |
| 208 | Técnico | 02 | T | AGUIRRE MARTA LILIANA | DNI | 12387275 | T 2 2 | 2 |
| 209 | Técnico | 02 | T | QUIROGA DE G. LAURA G. | DNI | 14453414 | T 2 2 | 3 |
| 210 | Técnico | 02 | T | LIONOR DE R. VIRGINIA | LC | 4983748 | T 2 2 | 2 |
| 211 | Técnico | 02 | T | ALBORNOZ JOSE CLEMENTE | DNI | 18230651 | T 2 2 | 2 |
| 212 | Técnico | 02 | T | RODRIGUEZ OSVALDO ARIEL | DNI | 18229792 | T 2 2 | 2 |
| 213 | Técnico | 02 | T | RODRIGUEZ GUSTAVO ISMAEL | DNI | 20858725 | T 2 2 | 2 |
| 214 | Técnico | 02 | T | CARY MARTA ADRIANA | DNI | 17309050 | T 2 2 | 2 |
| 215 | Técnico | 02 | T | BRAVO DE S. AUCIA DEL C. | DNI | 18687350 | T 2 2 | 3 |
| 216 | Técnico | 02 | T | LOPEZ RAMONA CRISTINA | DNI | 10494366 | T 2 2 | 3 |
| 217 | Técnico | 02 | T | VACANTE | | | | |
| 218 | Técnico | 02 | T | ZAMBRANO SONIA YOLANDA | LC | 5890640 | T 2 2 | 3 |
| 219 | Técnico | 02 | T | VILLAREAL FAUSTINO C | DNI | 13845592 | T 1 1 | 3 |
| DEPARTAMENTO CONTROL DE CARGOS | | | | | | | | |
| 220 | Jefe de Departamento | 02 | T | PEREYRA PEDRO PABLO | LE | 8166877 | T 2 2 | 6 |
| 221 | Supervisor | 02 | T | NAZER MARIA TERESA | LC | 6048715 | T 2 2 | 3 |
| DIVISION E. G. B. Y EDUC. INICIAL | | | | | | | | |
| 222 | Jefe de División | 02 | T | BISDORFF DE ROSAS ESTELA | DNI | 6163444 | T 1 1 | 6 |
| 223 | Técnico | 02 | T | MACEDO BEATRIZ TERESITA | DNI | 14708637 | T 2 2 | 3 |
| 224 | Técnico | 02 | T | AGUILAR MOLINA HENRY | DNI | 18612323 | T 2 2 | 2 |
| DIVISION OTROS NIVELES | | | | | | | | |
| 225 | Jefe de División | 02 | T | GASPAR DE LOPEZ MIRTA S. | DNI | 10581055 | T 2 2 | 3 |
| 226 | Técnico | 02 | T | CIANAGUINI ROBERTO O. | DNI | 14708530 | T 2 2 | 2 |
| 227 | Técnico | 02 | T | PEREZ DANIEL RUFINO | DNI | 13977284 | T 2 2 | 2 |
| 228 | Técnico | 02 | T | SUAREZ BALBOA GUSTAVO | DNI | 18197073 | T 2 2 | 2 |
| 229 | Técnico | 02 | T | AGUERO LUIS FLORENTIN | LE | 7258965 | T 1 1 | 3 |

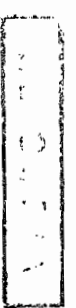

MA. R. DE T. C.
 MINISTERIO DE EDUCACION
 15

(Handwritten mark)

(Handwritten mark)

(Handwritten mark)

DECRETO N° 1389

SECRETARIA DE GESTION EDUCATIVA

E. M. G. I. A.

MAR. 23. 1983
16

| DIVISION | DEPARTAMENTO | NIVEL DOCENTE | DIRECCION GRAL. |
|----------|--------------|---------------|-----------------|
|----------|--------------|---------------|-----------------|

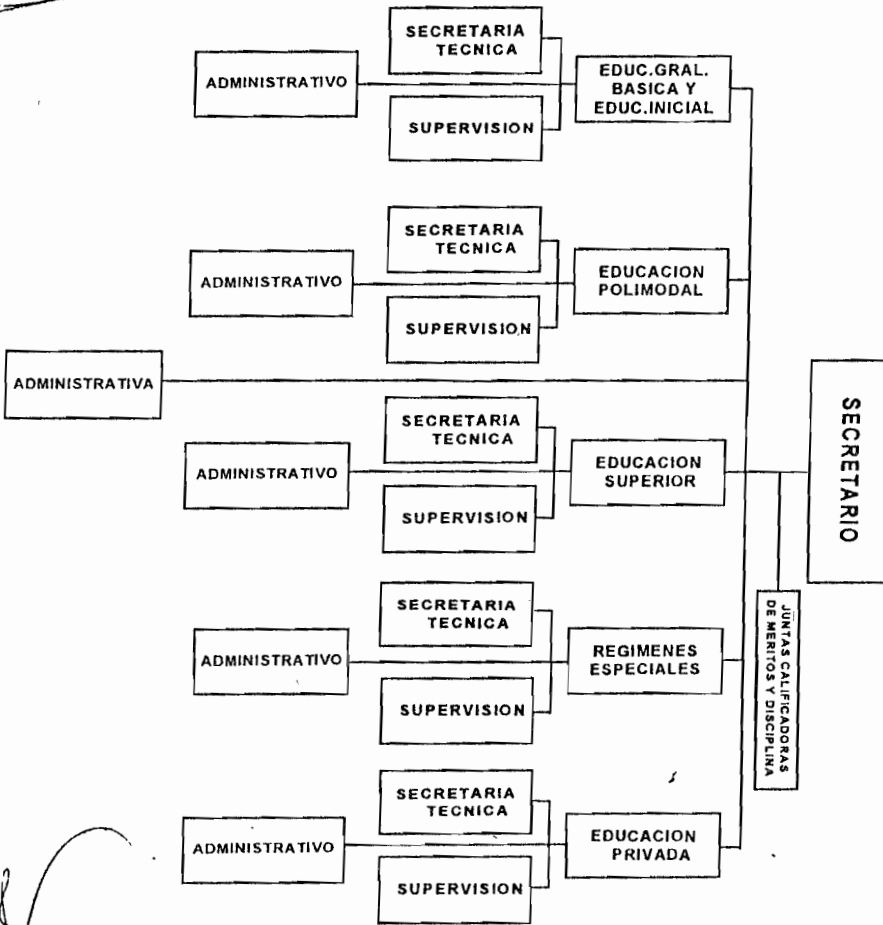

DECRETO N° 1359

ORGANISMO: SECRETARIA DE GESTION EDUCATIVA
 JURISDICCION: MINISTERIO DE EDUCACION
 UNIDAD DE ORGANIZACION:

Escuela

| N° de Orden | DENOMINACION DEL CARGO | UBIC. ESCALAFI | | | Apellidos y Nombres | DOCUMENTO | | Sub. Agru. Grup. | Niv. 18cp | OBSERVACIONES |
|-------------|---|----------------|-------|-------|---------------------------------|-----------|----------|------------------|-----------|--------------------|
| | | Esc. | Agru. | F. J. | | Tipo | N° | | | |
| 1 | SECRETARIO | 01 | | | SORIA DE GARCIA ELENA DEL VALLE | DNI | 10005936 | | | Fuera de escalafón |
| 2 | Profesional Asistente DIVISION ADMINISTRATIVA | 02 | P. | | VACANTE | | | | | |
| 3 | Jefe de División | 02 | A | VI | VACANTE | | | | | |
| 4 | Administrativo | 02 | A | | FERNANDEZ NEBILDA DEL CARMEN | DNI | 12958366 | A | 2 | 4 |
| 5 | Técnico | 02 | T | | MOGRO DE XAMENANA | DNI | 6365706 | P | 2 | 3 |
| 6 | Técnico | 02 | T | | ESBIZA HUGO MIGUEL | DNI | 17792853 | T | 2 | 2 |
| 7 | Administrativo | 02 | A | | COMAN SANTIAGO | DNI | 10616100 | A | 1 | 3 |

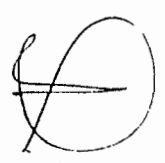
FILE N° 1389

ORGANISMO: JUNTA CALIFICADORA DE MERITO Y DISCIPLINA
 JURISDICCION: MINISTERIO DE EDUCACION
 UNIDAD DE ORGANIZACION:

SECRETARIA DE EDUCACION
 MINISTERIO DE EDUCACION
 15

| N° de Orden | DENOMINACION DEL CARGO | UBIC. ESCALAF. Agru. F. J. | | Apellidos y Nombres | DOCUMENTO | | Sub Agru. Grup. Niv. | OBSERVACIONES |
|-------------|------------------------|----------------------------|-------------|-----------------------------|-----------|----------|----------------------|---------------|
| | | Esc. | Agru. F. J. | | Tipo | N° | | |
| 1 | Miembro de Junta | 03 | | NASER ANA MARIA DEL CARMEN | DNI | 10167318 | | Cargo Docente |
| 2 | Miembro de Junta | 03 | | GALLARDO DE REVILLA ADELA | DN | 10993392 | | Cargo Docente |
| 3 | Miembro de Junta | 03 | | SALAZAR DE SUAREZ ESTELA | LC | 6383435 | | Cargo Docente |
| 4 | Miembro de Junta | 03 | | CEREZO DE MAMANI BLANCA | CN | 5876558 | | Cargo Docente |
| 5 | Miembro de Junta | 03 | | VACANTE | | | | Cargo Docente |
| 6 | Administrativo | 02 | A | BOTTERI CRISTINA | DNI | 10451834 | A 2 | 5 |
| 7 | Administrativo | 02 | A | GUANCA SILVINA | DNI | 17958665 | A 1 | 2 |
| 8 | Miembro de Junta | 03 | | ROMERO OSCAR BABIL | LE | 5264257 | | Cargo Docente |
| 9 | Miembro de Junta | 03 | | MERCADO UBENCESLAO MANUEL | LE | 8017309 | | Cargo Docente |
| 10 | Miembro de Junta | 03 | | ARIAS RENE | LE | 8173385 | | Cargo Docente |
| 11 | Miembro de Junta | 03 | | VACANTE | | | | Cargo Docente |
| 12 | Miembro de Junta | 03 | | VACANTE | | | | Cargo Docente |
| 13 | Coordinador | 03 | | BORIGEN YONE | DN | 9978803 | | Cargo Docente |
| 14 | Administrativo | 02 | A | VACANTE | | | | |
| 15 | Miembro de Junta | 03 | | NIOL ALDO LUIS | DNI | 10451818 | | Cargo Docente |
| 16 | Miembro de Junta | 03 | | TERROBA DE R. NILDA MARCELA | DNI | 12553267 | | Cargo Docente |
| 17 | Miembro de Junta | 03 | | BORDON JUAN HORACIO | DNI | 12957887 | | Cargo Docente |
| 18 | Miembro de Junta | 03 | | VACANTE | | | | Cargo Docente |
| 19 | Miembro de Junta | 03 | | VACANTE | | | | Cargo Docente |
| 20 | Administrativo | 02 | A | HENRIQUEZ DE LOPEZ DALMINDA | DNI | 4527505 | A 2 | 6 |
| 21 | Administrativo | 02 | A | VACANTE | | | | |

Decreto N° 1389

ORGANISMO: PROGRAMA DE PSICOLOGIA EDUCACIONAL Y ASISTENCIA ESCOLAR
 JURISDICCION: MINISTERIO DE EDUCACION
 UNIDAD DE ORGANIZACION:

EDUCACION



| N° de Orden | DENOMINACION DEL CARGO | UBIC. ESCALAF | | Apellidos y Nombres | DOCUMENTO | | Agrul | Sub Agrul | GrupNiv. | OBSERVACIONES |
|-------------|------------------------|---------------|-------|-----------------------------------|-----------|----------|-------|-----------|----------|--------------------|
| | | Esc. | Agrul | | F.J. | Tipo | | | | |
| 1 | AY DE PISCOPELAGOGIA | 03 | | JUAREZ MARIA TERESA | DNI | 5878494 | | | | CAPITAL-Cargo Doc. |
| 2 | ASISTENTE ESCOLAR | 03 | | GOJANE DE CHAMORRO MARTA | DNI | 5801213 | | | | CAPITAL-Cargo Doc. |
| 3 | ASISTENTE ESCOLAR | 03 | | MERCADO DE GOJANE NORMA | DNI | 6183694 | | | | CAPITAL-Cargo Doc. |
| 4 | ASISTENTE ESCOLAR | 03 | | DOMINGUEZ DE NANNI BLANCA | DNI | 5747034 | | | | CAPITAL-Cargo Doc. |
| 5 | ASISTENTE ESCOLAR | 03 | | RACCIOPPI DE VAN CAUWLAERT SUSANA | DNI | 7605728 | | | | CAPITAL-Cargo Doc. |
| 6 | ASISTENTE ESCOLAR | 03 | | QUISPE DE VALDIVIEZO CORNELIA | DNI | 1798535 | | | | CAPITAL-Cargo Doc. |
| 7 | ASISTENTE ESCOLAR | 03 | | OSORES DE CAMPERO SUSANA | DNI | 10792824 | | | | METAN-Cargo Doc. |
| 8 | ASISTENTE ESCOLAR | 03 | | SAYAMA ANGELINA | DNI | 16000075 | | | | CAPITAL-Cargo Doc. |
| 9 | ASISTENTE ESCOLAR | 03 | | SANCHEZ DE SPAVENTA SILVIA | DNI | 11080042 | | | | CAPITAL-Cargo Doc. |
| 10 | ASISTENTE ESCOLAR | 03 | | SOTO DE LOMBARDEO CARMEN | DNI | 5415387 | | | | CAPITAL-Cargo Doc. |
| 11 | ASISTENTE ESCOLAR | 03 | | DORIGATO ELIDA GLADIS | DNI | 10993585 | | | | CAPITAL-Cargo Doc. |
| 12 | ASISTENTE ESCOLAR | 03 | | YAZLLE DE ORLANDO SILVIA | DNI | 10006589 | | | | CAPITAL-Cargo Doc. |
| 13 | ASISTENTE ESCOLAR | 03 | | ARAZARENA DE VEINOVICH ANA | DNI | 6673789 | | | | CAPITAL-Cargo Doc. |
| 14 | ASISTENTE ESCOLAR | 03 | | FERNANDEZ DE TERUELO MARGARITA | DNI | 6133294 | | | | CAPITAL-Cargo Doc. |
| 15 | ASISTENTE ESCOLAR | 03 | | AMADOR DE NARVAEZ MARIA | DNI | 6493118 | | | | CAPITAL-Cargo Doc. |
| 16 | ASISTENTE ESCOLAR | 03 | | VERASALUSE DE GUANCA SILVIA | DNI | 10451024 | | | | CAPITAL-Cargo Doc. |
| 17 | ASISTENTE ESCOLAR | 03 | | MAMANI LUISA DEL CARMEN | DNI | 6164116 | | | | CAPITAL-Cargo Doc. |
| 18 | ASISTENTE ESCOLAR | 03 | | RIOS DE ROVIRA SARA | DNI | 5974491 | | | | CAPITAL-Cargo Doc. |
| 19 | ASISTENTE ESCOLAR | 03 | | MAMANI ELINA FRANCISCA | DNI | 5677286 | | | | CAPITAL-Cargo Doc. |
| 20 | ASISTENTE ESCOLAR | 03 | | GALARZA DE GONZA GRACIELA | DNI | 11494542 | | | | CAPITAL-Cargo Doc. |
| 21 | ASISTENTE ESCOLAR | 03 | | MOYA BEATRIZ | DNI | 5152143 | | | | CAPITAL-Cargo Doc. |
| 22 | ASISTENTE ESCOLAR | 03 | | PEYROTE RAQUEL AIDA | DNI | 6383233 | | | | CAPITAL-Cargo Doc. |
| 23 | ASISTENTE ESCOLAR | 03 | | HANNE DE LIMOS ANA MARIA | DNI | 10494272 | | | | CAPITAL-Cargo Doc. |
| 24 | ASISTENTE ESCOLAR | 03 | | POMA ELENA MATILDE | DNI | 5425793 | | | | CAPITAL-Cargo Doc. |
| 25 | ASISTENTE ESCOLAR | 03 | | ALONSO DE CEBALLOS TRINIDAD | DNI | 14302613 | | | | CAPITAL-Cargo Doc. |
| 26 | ASISTENTE ESCOLAR | 03 | | LEGUIZAMON DE SARAVIA INES | DNI | 6194313 | | | | CAPITAL-Cargo Doc. |
| 27 | ASISTENTE ESCOLAR | 03 | | JIMENEZ DE DURAN CELESTINA | DNI | 10406605 | | | | CAPITAL-Cargo Doc. |
| 28 | ASISTENTE ESCOLAR | 03 | | ALVAREZ DE RODRIGUEZ ZULEMA | DNI | 6047159 | | | | CAPITAL-Cargo Doc. |
| 29 | ASISTENTE ESCOLAR | 03 | | OVEJERO DE DINICOLA LILIA | DNI | 5407736 | | | | CAPITAL-Cargo Doc. |
| 30 | ASISTENTE ESCOLAR | 03 | | NUNEZ DE VALENCIA CELIA | DNI | 5394986 | | | | CAPITAL-Cargo Doc. |
| 31 | ASISTENTE ESCOLAR | 03 | | BOGGETO LIANA ESTER | DNI | 5164685 | | | | CAPITAL-Cargo Doc. |
| 32 | ASISTENTE ESCOLAR | 03 | | PACHECO DE MEDINA GRACIELA | DNI | 10013037 | | | | CAPITAL-Cargo Doc. |
| 33 | ASISTENTE ESCOLAR | 03 | | SAHA DE HALUSCH MARIA JULIA | DNI | 10005317 | | | | CAPITAL-Cargo Doc. |

1389

ORGANISMO: PROGRAMA DE PSICOLOGIA EDUCACIONAL Y ASISTENCIA ESCOLAR
 JURISDICCION: MINISTERIO DE EDUCACION
 UNIDAD DE ORGANIZACION:

RINA A. DE TORRES
 Humareda Galleries y Diseño
 Secretaría Civil de la Gobernación

20

| N° de Orden | DENOMINACION DEL CARGO | UBIC. ESC. Agrup. F. J. | Apellidos y Nombres | DOCUMENTO | | Sub Agrup. Niv. | OBSERVACIONES |
|-------------|------------------------|-------------------------|--------------------------------|-----------|----------|-----------------|--------------------|
| | | | | Tipo | N° | | |
| 34 | ASISTENTE ESCOLAR | 03 | FERNANDEZ DE ARENA LUCIA | DNI | 5910760 | | METAN-Cargo Doc. |
| 35 | ASISTENTE ESCOLAR | 03 | GUTIERREZ DE GALLO CARMEN | DNI | 4556455 | | METAN-Cargo Doc. |
| 36 | AYUDANTE DE PSICOPED | 03 | NUÑEZ FRANCISCA JOSEFA | DNI | 3926580 | | TARTAGAL-Car.Doc. |
| 37 | ASISTENTE ESCOLAR | 03 | OVANDO CARMEN | DNI | 7931283 | | METAN-Cargo Doc. |
| 38 | AYUDANTE DE PSICOPED | 03 | ZIGARAN JULIA | DNI | 4452561 | | CAPITAL-Cargo Doc. |
| 39 | ASISTENTE ESCOLAR | 03 | ARIAS DE LUERO DELIA | DNI | 10628566 | | ORAN-Cargo Doc. |
| 40 | ASISTENTE ESCOLAR | 03 | FIGUEROA DE ALARCON MICAELA | DNI | 5974558 | | CAPITAL-Cargo Doc. |
| 41 | ASISTENTE ESCOLAR | 03 | CASAS SOCCERO | DNI | 6383871 | | ORAN-Cargo Doc. |
| 42 | ASISTENTE ESCOLAR | 03 | OLIVER DE WALLIS HELENA | DNI | 4704542 | | CERRILLOS-Car.Doc. |
| 43 | ASISTENTE ESCOLAR | 03 | DANDREA DE CHEDA JULIETA | DNI | 4433070 | | CERRILLOS-Car.Doc. |
| 44 | AYUDANTE DE PSICOPED | 03 | MEDINA DE NEIMAN NORMA | DNI | 10805655 | | RºFRONT-Car.Doc. |
| 45 | ASISTENTE ESCOLAR | 03 | MORELLI DE VARGAS MARIA ELENA | DNI | 5926572 | | RºFRONT-Car.Doc. |
| 46 | ASISTENTE ESCOLAR | 03 | NEME DE BUEDO LIDIA | DNI | 5075029 | | GUEMES-Cargo Doc. |
| 47 | ASISTENTE ESCOLAR | 03 | BLASCO DE ABUD SILVIA | DNI | 10822208 | | S MAZZA-Cargo Doc. |
| 48 | ASISTENTE ESCOLAR | 03 | VACANTE | | | | S MAZZA-Cargo Doc. |
| 49 | ASISTENTE ESCOLAR | 03 | PEREZ DE SALINAS GRACIELA | DNI | 6679786 | | CAPITAL-Cargo Doc. |
| 50 | ASISTENTE ESCOLAR | 03 | TORRES DE BURGOS JUANA | DNI | 17355662 | | CAPITAL-Cargo Doc. |
| 51 | ASISTENTE ESCOLAR | 03 | SANCHEZ DE GALLARDO NELDA | DNI | 10438452 | | CAPITAL-Cargo Doc. |
| 52 | ASISTENTE ESCOLAR | 03 | PACHO DE LAJAD MIRTA | DNI | 5653576 | | CAPITAL-Cargo Doc. |
| 53 | ASISTENTE ESCOLAR | 03 | NAZAR DE OCHOA CRISTINA | DNI | 5084440 | | CAPITAL-Cargo Doc. |
| 54 | ASISTENTE ESCOLAR | 03 | MANZUR DE CEKADA GRACIELA | DNI | 5876582 | | ORAN-Cargo Doc. |
| 55 | ASISTENTE ESCOLAR | 03 | PADILLA DE POSTIGO DELIA MIRTA | DNI | 11494768 | | ORAN-Cargo Doc. |
| 56 | ASISTENTE ESCOLAR | 03 | LOPEZ DE BUELEMAN OLGA | DNI | 5682656 | | ORAN-Cargo Doc. |
| 57 | ASISTENTE ESCOLAR | 03 | SANCHEZ DE GOMEZ MARIA LUISA | DNI | 10422223 | | ORAN-Cargo Doc. |
| 58 | ASISTENTE ESCOLAR | 03 | MIRANDA DE TOLRA MIRTA | DNI | 6067899 | | ORAN-Cargo Doc. |
| 59 | ASISTENTE ESCOLAR | 03 | BARCENA ELISA DEL CARMEN | DNI | 12776201 | | CAPITAL-Cargo Doc. |
| 60 | ASISTENTE ESCOLAR | 03 | PERALTA DE FIGUEROA E | DNI | 5314146 | | CAPITAL-Cargo Doc. |
| 61 | ASISTENTE ESCOLAR | 03 | MARTINEZ DE MURILLO ANA MARIA | DNI | 5152142 | | CAPITAL-Cargo Doc. |
| 62 | ASISTENTE ESCOLAR | 03 | MARTINO ILDA ISOLINA | DNI | 13701440 | | CAPITAL-Cargo Doc. |
| 63 | ASISTENTE ESCOLAR | 03 | DOMINGUEZ DE ABAN AMALIA | DNI | 18020687 | | Relema-Cargo Doc. |
| 64 | ASISTENTE ESCOLAR | 03 | VACANTE | | | | |

DECRETO Nº 1389

ORGANISMO: DIRECCION GENERAL DE EDUCACION GENERAL BASICA Y EDUCACION INICIAL
 JURISDICCION: MINISTERIO DE EDUCACION
 UNIDAD DE ORGANIZACION:

| Nº de Orden | DENOMINACION DEL CARGO | UBIC. ESCALAFI | | Apellidos y Nombres | DOCUMENTO | | Agru | Sub Grup | Niv. | OBSERVACIONES |
|-----------------------------|---------------------------|----------------|------|---------------------------------|-----------|----------|------|----------|------|--------------------|
| | | Esc. | Agru | | F. J. | Tipo | | | | |
| 1 | DIRECTOR GENERAL | 01 | | MARTORELL DE VITTAR MIRTA | DNI | 4496750 | | | 1506 | Fuera de Escalafon |
| 2 | Administrativo | 02 | A | CAMPO DE MAZZA OLGA | DNI | 10004940 | A | 2 | 2 | |
| 3 | Administrativo | 02 | A | DE UGARRIZA JULIO JORGE | DNI | 12281448 | A | 2 | 3 | |
| 4 | Administrativo | 02 | A | GOMEZ CARMEN ROSA | DNI | 13835217 | A | 2 | 5 | |
| DEPARTAMENTO ADMINISTRATIVO | | | | | | | | | | |
| 5 | Jefe de Departamento | 02 | A | CUEZZO GLORIA | DNI | 11227245 | A | 2 | 4 | |
| 6 | Supervisor Administrativo | 02 | A | SEGURA MARTA ISABEL | DNI | 12958053 | P | 1 | 4 | |
| 7 | Administrativo | 02 | A | GUANTAY HECTOR | DNI | 17077634 | A | 2 | 2 | |
| 8 | Administrativo | 02 | A | GUAIMAS MARIO ALBERTO | DNI | 13845669 | A | 1 | 4 | |
| 9 | Administrativo | 02 | A | FERNANDEZ DE BARROSO ALBA | DNI | 12410044 | A | 2 | 3 | |
| 10 | Administrativo | 02 | A | GUAYMAS DORA | DNI | 16659142 | A | 2 | 2 | |
| 11 | Administrativo | 02 | A | SOSA DE REYNOSO ROSA | DNI | 5747876 | A | 2 | 6 | |
| 12 | Administrativo | 02 | A | CORTEZ DE COPA JOSEFA ARGENTINA | DNI | 4452493 | A | 2 | 3 | |
| 13 | Administrativo | 02 | A | VEGA DE SANCHEZ LIDIA | DNI | 11601070 | A | 2 | 3 | |
| 14 | Administrativo | 02 | A | ACOSTA DE QUIROGA CARMEN | DNI | 5315181 | A | 1 | 4 | |
| 15 | Administrativo | 02 | A | TOLAY DE FLORES HAYDEE | DNI | 10166005 | A | 2 | 4 | |
| 16 | Administrativo | 02 | A | GONZALEZ IGNACIA | DNI | 9740089 | A | 1 | 4 | |
| 17 | Administrativo | 02 | A | MARQUEZ PEDRO ALBERTO | DNI | 8198642 | A | 2 | 5 | |
| 18 | Administrativo | 02 | A | SERRUDO ALBERTO | DNI | 5409790 | A | 1 | 6 | |
| 19 | Técnico | 02 | T | ALBESA MONICA TERESITA | DNI | 10494172 | T | 3 | 4 | |
| 20 | Administrativo | 02 | A | NARANJO DE POMA MARIA TERESA | DNI | 3725908 | A | 1 | 5 | |
| 21 | Administrativo | 02 | A | GARCIA CARLOS RAMON | DNI | 11081323 | A | 2 | 4 | |
| 22 | Administrativo | 02 | A | ORTELLADO HECTOR DANIEL | DNI | 16452660 | A | 2 | 2 | |
| 23 | Administrativo | 02 | A | MAUÑO CESAR ALFREDO | DNI | 20247340 | A | 2 | 2 | |
| 24 | Administrativo | 02 | A | VERGARA DE UZQUEDA IRMA | DNI | 10621006 | A | 1 | 5 | |
| SECRETARIA TECNICA | | | | | | | | | | |
| 25 | Secretario Técnico | 03 | | VACANTE | | | | | | Cargo docente |
| 26 | Supervisor | 02 | A | IV CESAR DE MARIA NORA | DNI | 10494798 | P | 2 | 5 | |
| 27 | Técnico Docente | 03 | | VACANTE | | | | | | Cargo docente |
| 28 | Administrativo | 02 | A | LINARES DE DELONC MARIA EUGENIA | DNI | 5084130 | A | 2 | 6 | |
| 29 | Administrativo | 02 | A | LONCARIE DE DE LUCA MARGARITA | DNI | 1717641 | A | 2 | 5 | |
| 30 | Administrativo | 02 | A | VACA DE VERA MILAGRO | DNI | 5891494 | A | 2 | 5 | |
| 31 | Administrativo | 02 | A | PEREYRA ANGELO SONIA | DNI | 13844333 | A | 2 | 3 | |

BUENA COPIA

Elaborado
 MINISTERIO DE EDUCACION
 DIRECCION GENERAL DE EDUCACION GENERAL BASICA Y EDUCACION INICIAL
 21

PA

h

21

DECRETO N° 1389

ORGANISMO: DIRECCION GENERAL DE EDUCACION GENERAL BASICA Y EDUCACION INICIAL
 JURISDICCION: MINISTERIO DE EDUCACION
 UNIDAD DE ORGANIZACION:

Escalante
 22

| N° de Orden | DENOMINACION DEL CARGO | UBIC. ESCALAF. Apellidos y Nombres | | DOCUMENTO Tipo | N° | Agrul | Sub Grup. | Niv. | OBSERVACIONES | |
|-------------|------------------------|------------------------------------|------------|--------------------------------|-----|----------|-----------|------|---------------|---------------|
| | | Esc. | Agrul F.J. | | | | | | | |
| 32 | Administrativo | 02 | A | ESCALANTE CECILIA | DNI | 6383431 | A | 2 | 3 | |
| 33 | Administrativo | 02 | A | CANAÑA ESTELA ALICIA | DNI | 17309057 | P | 1 | 2 | |
| 34 | Administrativo | 02 | A | ZAMBRANO RAMONA | DNI | 4847856 | A | 2 | 6 | |
| 35 | Administrativo | 02 | A | QUINTEROS MARTA ALICIA | DNI | 16334036 | A | 2 | 3 | |
| 36 | Administrativo | 02 | A | GUZMAN DE CARDOZO ANITA | DNI | 10993178 | A | 1 | 5 | |
| 37 | Administrativo | 02 | A | CASTILLO DE PACHECO SIMONA | DNI | 1630745 | A | 2 | 6 | |
| 38 | Administrativo | 02 | A | PEREZ DE BASALTO MARTA | DNI | 3537883 | A | 1 | 6 | |
| 39 | Administrativo | 02 | A | LENDRO ROSA JUANITA | DNI | 4847328 | A | 2 | 4 | |
| 40 | Administrativo | 02 | A | FERNANDEZ DE BOLLO MARTA | DNI | 17580245 | A | 1 | 2 | |
| 41 | Técnico | 02 | T | TOLABA DE VILLALBA CARMEN M. | DNI | 13318460 | T | 1 | 2 | |
| 42 | Técnico | 02 | T | ZATO DANDREA MARIA ALEJANDRA | DNI | 20232111 | T | 1 | 1 | |
| 43 | Administrativo | 02 | A | OSCARI DE BARRADAS ILDA | DNI | 11834188 | A | 2 | 4 | |
| SUPERVISION | | | | | | | | | | |
| 44 | Supervisor General | 03 | | FUNES DE REYES MARTA DE LOS A. | DNI | 5747426 | | | | Cargo Docente |
| 45 | Supervisor Regional | 03 | | NOREYKO FRANCISCO | DNI | 7211956 | | | | Cargo Docente |
| 46 | Supervisor Regional | 03 | | VACANTE | | | | | | Cargo Docente |
| 47 | Supervisor Regional | 03 | | VACANTE | | | | | | Cargo Docente |
| 48 | Supervisor Regional | 03 | | VACANTE | | | | | | Cargo Docente |
| 49 | Supervisor Regional | 03 | | VACANTE | | | | | | Cargo Docente |
| 50 | Supervisor Regional | 03 | | VACANTE | | | | | | Cargo Docente |
| 51 | Supervisor Regional | 03 | | VACANTE | | | | | | Cargo Docente |
| 52 | Supervisor de Núcleo | 03 | | VALERIANO LAURA CECILIA | DNI | 10582884 | | | | Cargo Docente |
| 53 | Supervisor de Núcleo | 03 | | RIONDA DE MERCADO FLOR | DNI | 8047039 | | | | Cargo Docente |
| 54 | Supervisor de Núcleo | 03 | | RIVERO DE DORADO MARIA DEL C. | DNI | 5604359 | | | | Cargo Docente |
| 55 | Supervisor de Núcleo | 03 | | SANTILLAN DE SARAVIA ANA M. | DNI | 10165523 | | | | Cargo Docente |
| 56 | Supervisor de Núcleo | 03 | | ETCHENIQUE E. FANY CRISTINA | DNI | 6194216 | | | | Cargo Docente |
| 57 | Supervisor de Núcleo | 03 | | ALBORNOZ DE BURELA BLANCA | DNI | 5920609 | | | | Cargo Docente |
| 58 | Supervisor de Núcleo | 03 | | ARGANARAZ DE SANTILLAN MARIA | DNI | 6343118 | | | | Cargo Docente |
| 59 | Supervisor de Núcleo | 03 | | BARRIONUEVO MARIA SARA | DNI | 5665311 | | | | Cargo Docente |
| 60 | Supervisor de Núcleo | 03 | | MELHEN DE SLEIMAN BEATRIZ | DNI | 5315042 | | | | Cargo Docente |
| 61 | Supervisor de Núcleo | 03 | | GALLARDO ANA MARIA | DNI | 10089147 | | | | Cargo Docente |
| 62 | Supervisor de Núcleo | 03 | | CHAPUR ORLITA | DNI | 4588321 | | | | Cargo Docente |

[Handwritten mark]

[Handwritten mark]

DECRETO N° 1389

ORGANISMO: DIRECCION GENERAL DE EDUCACION GENERAL BASICA Y EDUCACION INICIAL
 JURISDICCION: MINISTERIO DE EDUCACION
 UNIDAD DE ORGANIZACION:

COPIA

Elisbeth Torres
 ELISBETH TORRES
 23

| N° de Orden | DENOMINACION DEL CARGO | UBIC. ESCALAF. Agrul. F. J. | | Apellidos y Nombres | DOCUMENTO | | Sub Agrul. Grup. Niv. | OBSERVACIONES |
|-------------|------------------------|-----------------------------|--------------|--------------------------------|-----------|----------|-----------------------|---------------|
| | | Esc. | Agrul. F. J. | | Tipo | N° | | |
| 63 | Supervisor de Núcleo | 03 | | CUESTA DE LOPEZ MIRTA | DNI | 5013961 | | Cargo Docente |
| 64 | Supervisor de Núcleo | 03 | | RIVADENEIRA DE QUINTANA ESTHER | DNI | 10384924 | | Cargo Docente |
| 65 | Supervisor de Núcleo | 03 | | GISPER DE JUSTINIANO SUSANA | DNI | 4460159 | | Cargo Docente |
| 66 | Supervisor de Núcleo | 03 | | GOMEZ DE VARGAS JUANA E. | DNI | 6342934 | | Cargo Docente |
| 67 | Supervisor de Núcleo | 03 | | LAFUENTE DE SIMINELAKIS MARIA | DNI | 10005077 | | Cargo Docente |
| 68 | Supervisor de Núcleo | 03 | | MILLIAN MARIA ANA | DNI | 5610397 | | Cargo Docente |
| 69 | Supervisor de Núcleo | 03 | | DELGADO DE COLINA ANA | DNI | 4582255 | | Cargo Docente |
| 70 | Supervisor de Núcleo | 03 | | ROMERO DE BORGATA ROSA E. | DNI | 5974566 | | Cargo Docente |
| 71 | Supervisor de Núcleo | 03 | | TOLEDO NELLY BEATRIZ | DNI | 11108476 | | Cargo Docente |
| 72 | Supervisor de Núcleo | 03 | | DELGADO EMMA DEL VALLE | DNI | 10167107 | | Cargo Docente |
| 73 | Supervisor de Núcleo | 03 | | VILLEGAS TERESA CARMEN | DNI | 5683536 | | Cargo Docente |
| 74 | Supervisor de Núcleo | 03 | | GARRIDO DE COLLADO ANA DOLORES | DNI | 4452873 | | Cargo Docente |
| 75 | Supervisor de Núcleo | 03 | | PERTUSSI DE FARFAN MARTA | DNI | 6294548 | | Cargo Docente |
| 76 | Supervisor de Núcleo | 03 | | TALLO ANTONIA DEL VALLE | DNI | 5085655 | | Cargo Docente |
| 77 | Supervisor de Núcleo | 03 | | VACANTE | | | | Cargo Docente |
| 78 | Supervisor de Núcleo | 03 | | VACANTE | | | | Cargo Docente |
| 79 | Técnico | 02 | T | | | | | |
| 80 | Administrativo | 02 | A | PISTER SILVIA ELENA | DNI | 4557185 | T 2 | 6 |
| 81 | Administrativo | 02 | A | VILLAFANE DE REYES SUSANA | DNI | 16000510 | A 1 | 2 |
| 82 | Administrativo | 02 | A | SALTO GRACIELA DEL VALLE | DNI | 16307470 | A 2 | 2 |
| 83 | Administrativo | 02 | A | SCHANIZ DE MALDONADO MARGARITA | DNI | 6535576 | A 2 | 2 |
| 84 | Administrativo | 02 | A | MORALES DE YAPURA MARIA E. | DNI | 12220863 | A 1 | 2 |
| 85 | Administrativo | 02 | A | DIEZ DE FERNANDEZ ELVIRA | DNI | 18482310 | A 2 | 1 |
| 86 | Administrativo | 02 | A | PETERSEN DE PLAZA RITA MIRIAN | DNI | 6546060 | A 2 | 5 |
| 87 | Administrativo | 02 | A | SARMIENTO DE TORRES LIDIA | DNI | 4770826 | A 1 | 6 |
| 88 | Administrativo | 02 | A | MERCADO SERGIO | DNI | 14183185 | A 2 | 3 |
| 89 | Administrativo | 02 | A | GOMEZ SILVIA ESTER | DNI | 16622791 | A 2 | 3 |
| 90 | Técnico | 02 | T | NORDMAN ROBERTO EDUARDO | DNI | 10581148 | A 2 | 5 |
| 91 | Administrativo | 02 | A | PALAVECINO FELIX | DNI | 8169792 | T 1 | 4 |
| 92 | Administrativo | 02 | A | MONTALDI SANDRA ELIZABETH | DNI | 16307464 | A 2 | 3 |
| 93 | Administrativo | 02 | A | VACANTE | | | | |

DECRETO N° 1389



ORGANISMO: DIRECCION GENERAL DE EDUCACION POLIMODAL
 JURISDICCION: MINISTERIO DE EDUCACION
 UNIDAD DE ORGANIZACION:

| N° de Orden | DENOMINACION DEL CARGO | UBIC. ESCALAF. Apellidos y Nombres | | | DOCUMENTO Tipo | N° | Sup. Acord. Grudmiv. | OBSERVACIONES |
|-----------------------------|---------------------------|------------------------------------|-------|-----------------------------------|----------------|----------|----------------------|---------------|
| | | Esc. | Agru. | F.J. | | | | |
| 1 | DIRECTOR GENERAL | 01 | | OLIVO VITO CELESTINO | DNI | 5309633 | | |
| 2 | Administrativo | 02 | A | MOLINA ESTELA DEL CARMEN | DNI | 4971533 | A | 2 |
| 3 | Administrativo | 02 | A | PAPARICIO DE B. CELINA | DNI | 10582057 | A | 2 |
| 4 | Administrativo | 02 | A | MORALES DE CHOQUE NORA | DNI | 5275474 | A | 2 |
| 5 | Administrativo | 02 | A | ARNEDO HECTOR FERNANDO | DNI | 21311350 | A | 2 |
| DEPARTAMENTO ADMINISTRATIVO | | | | | | | | |
| 6 | Jefe de Departamento | 02 | A | III VALENCIA MARCELO OSCAR | DNI | 16000732 | A | 2 |
| 7 | Supervisor Administrativo | 02 | A | IV LEFORT DAVID | LE | 8283484 | A | 2 |
| 8 | Administrativo | 02 | A | TEMER MARCELO AREF | DNI | 16128216 | A | 2 |
| 9 | Administrativo | 02 | A | JUAREZ MARTA DEL VALLE | DNI | 12409774 | A | 2 |
| 10 | Administrativo | 02 | A | PAESANI ALEJANDRO GABRIEL | DNI | 20609937 | A | 2 |
| 11 | Técnico | 02 | T | SANCHEZ DE CRESPO ALEJANDRA | DNI | 18019921 | T | 2 |
| 12 | Administrativo | 02 | A | MORALES DE GERBINO JOSEFA | DNI | 10166578 | A | 2 |
| 13 | Administrativo | 02 | A | MERCADO YOLANDA TERESA | LC | 5891512 | A | 2 |
| 14 | Administrativo | 02 | A | SALDANO LUCIA SUSANA | DNI | 13701383 | A | 2 |
| 15 | Administrativo | 02 | A | AQUENES DE BARROS PATRICIA NELIDA | DNI | 20858855 | A | 2 |
| 16 | Administrativo | 02 | A | JEREZ MARIA LUISA | DNI | 17354925 | A | 2 |
| 17 | Administrativo | 02 | A | RUIZ DE GONZALEZ MARIA DEL CARMEN | DNI | 12321172 | A | 1 |
| 18 | Administrativo | 02 | A | GAUDELLI SILVIA LUCRECIA | DNI | 16128349 | A | 2 |
| 19 | Técnico | 02 | T | LINDOW GUSTAVO | DNI | 20232303 | T | 2 |
| 20 | Técnico | 02 | T | MAIZA SARA ELIZABETH | DNI | 20232864 | T | 2 |
| 21 | Administrativo | 02 | A | PAVICEVICH ROSA | DNI | 4452651 | A | 3 |
| 22 | Técnico | 02 | T | CORREA GRACIELA | DNI | 12958392 | T | 2 |
| 23 | Técnico | 02 | T | CHIRENO MIRIAM ESTER | LC | 6344437 | T | 3 |
| 24 | Administrativo | 02 | A | NIIEVA LUIS ALBERTO | DNI | 10494994 | A | 1 |
| SECRETARIA TECNICA | | | | | | | | |
| 25 | Secretario Técnico | 03 | | OLIVERA NORMA BEATRIZ | DNI | 16297341 | | |
| 26 | Técnico Docente | 03 | | VACANTE | | | | |
| 27 | Técnico Docente | 03 | | CARBAJO MARIA LUISA | DNI | 11779153 | | |
| 28 | Técnico Docente | 03 | | GASSER NILDA BEATRIZ | DNI | 5422614 | | |
| 29 | Técnico Docente | 03 | | OLIVERA NORMA BEATRIZ | DNI | 16297341 | | |

24

DECRETO N° 1389

ORGANISMO: DIRECCION GENERAL DE EDUCACION POLIMODAL
 JURISDICCION: MINISTERIO DE EDUCACION
 UNIDAD DE ORGANIZACION:

| N° de Orden | DENOMINACION DEL CARGO | UBIC. ESCALAF. Apellidos y Nombres | | | DOCUMENTO | | Sub Agrup | Niv. | OBSERVACIONES | | |
|-------------|------------------------|------------------------------------|--------|------|--------------------------------|-----|-----------|------|---------------|---------------|--------------|
| | | Esc. | Agrup. | F.J. | Tipo | N° | | | | | |
| 30 | Técnico Docente | 03 | | | LOBO DE M. BORELLI MARIA CELIA | DNI | 3205793 | | | Cargo Docente | |
| 31 | Administrativo | 02 | A | | SARAVIA DE R. MORENO MARTA | DNI | 10494794 | A | 2 | 4 | |
| 32 | Administrativo | 02 | A | | RODRIGUEZ NORA ELSA | DNI | 14670066 | A | 2 | 1 | |
| 33 | Administrativo | 02 | A | | VERA DE AGUILAR LIA | DNI | 16887554 | A | 3 | 3 | |
| 34 | Administrativo | 02 | A | | ERAZO JOSE ENRIQUE | DNI | 11598276 | A | 2 | 3 | Lic. gremial |
| SUPERVISION | | | | | | | | | | | |
| 35 | Supervisor General | 03 | | | VACANTE | | | | | Cargo Docente | |
| 36 | Supervisor Regional | 03 | | | VACANTE | | | | | Cargo Docente | |
| 37 | Supervisor Regional | 03 | | | VACANTE | | | | | Cargo Docente | |
| 38 | Supervisor Regional | 03 | | | VACANTE | | | | | Cargo Docente | |
| 39 | Supervisor Regional | 03 | | | VACANTE | | | | | Cargo Docente | |
| 40 | Supervisor de Nucleo | 03 | | | VACANTE | | | | | Cargo Docente | |
| 41 | Supervisor de Nucleo | 03 | | | VACANTE | | | | | Cargo Docente | |
| 42 | Supervisor de Nucleo | 03 | | | VACANTE | | | | | Cargo Docente | |
| 43 | Supervisor de Nucleo | 03 | | | VACANTE | | | | | Cargo Docente | |
| 44 | Supervisor de Nucleo | 03 | | | VACANTE | | | | | Cargo Docente | |
| 45 | Supervisor de Nucleo | 03 | | | VACANTE | | | | | Cargo Docente | |
| 46 | Supervisor de Nucleo | 03 | | | VACANTE | | | | | Cargo Docente | |
| 47 | Supervisor de Nucleo | 03 | | | VACANTE | | | | | Cargo Docente | |
| 48 | Técnico | 02 | T | | GOMEZ JOSE VICENTE | DNI | 16658813 | T | 2 | 2 | |
| 49 | Técnico | 02 | T | | ADASME DE VEGA ESTELA | DNI | 12553843 | T | 2 | 2 | |
| 50 | Técnico | 02 | T | | VACANTE | | | | | | |
| 51 | Técnico | 02 | T | | MAGGIO MARCELO ALEJANDRO | DNI | 16986845 | T | 2 | 2 | |
| 52 | Administrativo | 02 | A | | VAZQUEZ BLANCA ESTER | DNI | 13037715 | A | 2 | 2 | |





DECRETO N° 1389

ORGANISMO: DIRECCION GENERAL DE REGIMENES ESPECIALES
 JURISDICCION: MINISTERIO DE EDUCACION
 UNIDAD DE ORGANIZACION:

SECRETARIA

MINA R. DE TORRES
 26

| N° de Orden | DENOMINACION DEL CARGO | UBIC. Esc. | ESCALA Agrul. | F.F.J. | Apellidos y Nombres | DOCUMENTO | | Sub Agrul. | Grup. | Niv. | OBSERVACIONES |
|-----------------------------|------------------------|------------|---------------|--------|--------------------------------|-----------|----------|------------|-------|------|---------------|
| | | | | | | Tipo | N° | | | | |
| 1 | DIRECTOR GENERAL | 01 | A | | GONZALEZ DE CRUZ BERTA CECILIA | DNI | 6383442 | A | 2 | 2 | |
| 2 | Administrativo | 02 | A | | DIAZ PANTOJA JORGE GUSTAVO | DNI | 20707347 | A | 2 | 2 | |
| 3 | Administrativo | 02 | A | | VACANTE | | | | | | |
| 4 | Administrativo | 02 | A | | CASTILLO MONICA MABEL | DNI | 18123418 | A | 2 | 2 | |
| 5 | Administrativo | 02 | A | | PERONI DE AVALOS NORMA | LC | 5119563 | A | 2 | 4 | |
| DEPARTAMENTO ADMINISTRATIVO | | | | | | | | | | | |
| 6 | Jefe de Departamento | 02 | A | III | DELGADO MARCELO GABRIEL | DNI | 17441369 | A | 2 | 2 | |
| 7 | Administrativo | 02 | A | | ROMERO DANIEL GUSTAVO | DNI | 20615975 | A | 2 | 2 | |
| 8 | Administrativo | 02 | A | | COSTILLA OSCAR ORLANDO | DNI | 20399265 | A | 2 | 2 | |
| 9 | Administrativo | 02 | A | | ARAMAYO CARLOS OSCAR | DNI | 17651758 | A | 2 | 2 | |
| 10 | Técnico | 02 | T | | AYALA LUCIO CATALINO | DNI | 17042939 | T | 2 | 2 | |
| 11 | Administrativo | 02 | A | | CRUZ NORMA CRISTINA | DNI | 11568456 | A | 2 | 3 | |
| 12 | Administrativo | 02 | A | | BAEZA HILDA MARGARITA | DNI | 5653524 | A | 2 | 4 | |
| 13 | Administrativo | 02 | A | | CUEVAS DE C. SUSANA B. | DNI | 10167379 | A | 2 | 3 | |
| 14 | Administrativo | 02 | A | | PRIETO PABLO SABINO | DNI | 18645181 | A | 2 | 2 | |
| 15 | Administrativo | 02 | A | | AVILA DE ASSAD ERNESTINA | DNI | 6679425 | A | 2 | 4 | |
| 16 | Técnico | 02 | T | | DIEZ GOMEZ MIGUEL ANGEL | DNI | 10581187 | T | 2 | 3 | |
| 17 | Técnico | 02 | T | | CZONYI MARCELO ALEJANDRO | DNI | 7370457 | T | 2 | 2 | |
| 18 | Técnico | 02 | T | | MEDINA EVA DEL VALLE | DNI | 16899015 | T | 2 | 2 | |
| 19 | Técnico | 02 | T | | ZALAZAR CARLOS ALBERTO | DNI | 10493242 | T | 2 | 4 | |
| 20 | Técnico | 02 | T | | ISELLA ROSA ELIZABETH | DNI | 12958962 | T | 2 | 2 | |
| 21 | Administrativo | 02 | A | | AUFERERE MARIA ANTONIA | DNI | 14865384 | A | 2 | 2 | |
| 22 | Administrativo | 02 | A | | SIARES PETRONA LUISA | DNI | 12553624 | A | 1 | 4 | |
| 23 | Administrativo | 02 | A | | CARO JULIO DOMINGO | DNI | 10134605 | A | 1 | 3 | |
| 24 | Administrativo | 02 | A | | RAVAZA VICTOR ANGEL | DNI | 6147214 | A | 1 | 2 | |
| 25 | Ordenanza | 02 | S | | | DNI | 14670022 | S | 1 | 2 | |



(Handwritten marks)

(Handwritten mark)

Decreto N° 1389

ORGANISMO: DIRECCION GENERAL DE REGIMENES ESPECIALES
 JURISDICCION: MINISTERIO DE EDUCACION
 UNIDAD DE ORGANIZACION:



 PUNA N. 05 1031203
 10/05/2010

| N° de Orden | DENOMINACION DEL CARGO | UBIC. ESCALAF | | | Apellidos y Nombres | DOCUMENTO | | Sub Agru | Grup Niv. | OBSERVACIONES |
|--------------------|------------------------|---------------|------|------|--------------------------------|-----------|----------|----------|-----------|---------------|
| | | Esc. | Agru | F.J. | | Tipo | N° | | | |
| SECRETARIA TECNICA | | | | | | | | | | |
| 26 | Secretario Técnico | 03 | | | VACANTE | | | | | |
| 27 | Técnico Docente | 03 | | | GONZALEZ DE CRUZ BERTA CECILIA | DNI | 6383442 | | | Cargo Docente |
| 28 | Técnico Docente | 03 | | | RISSO PATRON MARTIN RAMON | DNI | 8174387 | | | Cargo Docente |
| 29 | Técnico Docente | 03 | | | HINOJOSA DE MORCOS NORMA B. | DNI | 13258795 | | | Cargo Docente |
| 30 | Técnico Docente | 03 | | | PUZZIO DE E. MARIANELLA | DNI | 16753153 | | | Cargo Docente |
| 31 | Técnico Docente | 03 | | | MERCADO DE IBARRA JUANA OLGA | LC | 4704644 | | | Cargo Docente |
| 32 | Técnico Docente | 03 | | | CORINTI DE ARENA NELLY | DNI | 11943232 | | | Cargo Docente |
| 33 | Administrativo | 02 | A | | LOPEZ DELIA OLGA | DNI | 11283926 | A | 2 | 3 |
| 34 | Administrativo | 02 | A | | GUAYMAS DE ARJONA MARTHA | LC | 4418735 | A | 1 | 5 |
| SUPERVISION | | | | | | | | | | |
| 35 | Supervisor General | 03 | | | VACANTE | | | | | |
| 36 | Supervisor Regional | 03 | | | SASTRE DE GERONAZZO MARIA T. | LC | 6376008 | | | Cargo Docente |
| 37 | Supervisor Regional | 03 | | | VACANTE | | | | | |
| 38 | Supervisor Regional | 03 | | | VACANTE | | | | | |
| 39 | Supervisor Regional | 03 | | | VACANTE | | | | | |
| 40 | Supervisor de Nucleo | 03 | | | ARMATTA DE MACIAS VIRGINIA | DNI | 5415021 | | | Cargo Docente |
| 41 | Supervisor de Nucleo | 03 | | | VACANTE | | | | | |
| 42 | Supervisor de Nucleo | 03 | | | VACANTE | | | | | |
| 43 | Supervisor de Nucleo | 03 | | | VACANTE | | | | | |
| 44 | Supervisor de Nucleo | 03 | | | VACANTE | | | | | |
| 45 | Supervisor de Nucleo | 03 | | | VACANTE | | | | | |
| 46 | Técnico | 02 | T | | MERCADO HUGO ALFREDO | DNI | 18608208 | T | 2 | 2 |
| 47 | Técnico | 02 | T | | CASTILLO DE MARUELLI EVA C. | LC | 6673878 | T | 2 | 6 |
| 48 | Técnico | 02 | T | | ORCE DE FRESCO NORMA LUCIA | DNI | 16734854 | T | 2 | 2 |

Unidad N° 1389

ORGANISMO: DIRECCION GENERAL DE EDUCACION SUPERIOR
 JURISDICCION: MINISTERIO DE EDUCACION
 UNIDAD DE ORGANIZACION:

COPIA

Elizavet
 RINA R. DE TORRES
 Numerada en Libro y Controlada
 Secretaría de la Oficina de Personal
 H. 28
 2013

| N° de Orden | DENOMINACION DEL CARGO | UBIC. ESCALAF | | | Apellidos y Nombres | DOCUMENTO | | Sub Agru. Grupos | Niv. | OBSERVACIONES |
|-----------------------------|------------------------|---------------|-------|-------|-----------------------------|-----------|----------|------------------|------|-------------------------|
| | | Esc. | Agru. | F. J. | | Tipo | N° | | | |
| 1 | DIRECTOR GENERAL | 01 | A | | CHAGRA SOCCORRO DEL VALLE | DNI | 14080891 | | | 1500 Fuera de escalafón |
| 2 | Administrativo | 02 | A | | ALMIRON MONICA LILIANA | DNI | 21311304 | A | 2 | 2 |
| 3 | Administrativo | 02 | A | | GRIFASI GUSTAVO ADOLFO | DNI | 14885719 | A | 2 | 2 |
| 4 | Administrativo | 02 | A | | VARGAS NESTOR EDUARDO | DNI | 12790179 | A | 2 | 2 |
| 5 | Administrativo | 02 | A | | DIAZ ADRIANA L. | DNI | 12812959 | A | 2 | 2 |
| DEPARTAMENTO ADMINISTRATIVO | | | | | | | | | | |
| 6 | Jefe de Departamento | 02 | A | III | ALMARAZ CRUZ RIVERO ALFREDO | DNI | 13556097 | A | 2 | 3 |
| 7 | Administrativo | 02 | A | | ROSSI ELISA ALCIRA | DNI | 8166750 | A | 2 | 6 |
| 8 | Administrativo | 02 | A | | SALOMON RESTON HECTOR R. | DNI | 11658160 | A | 2 | 3 |
| 9 | Administrativo | 02 | A | | CHOQUE MARCOS PABLO | DNI | 16020098 | A | 3 | 2 |
| 10 | Técnico | 02 | T | | RODRIGUEZ NILDA GRACIELA | DNI | 16659027 | T | 2 | 2 |
| 11 | Administrativo | 02 | A | | MARTINEZ LOBO SILVIA INES | DNI | 14670110 | A | 2 | 2 |
| 12 | Administrativo | 02 | A | | JAIMES FRANCISCO | DNI | 20399161 | A | 2 | 2 |
| 13 | Administrativo | 02 | A | | GASPARINI FLAVIA R. | DNI | 21319237 | A | 2 | 2 |
| 14 | Técnico | 02 | T | | CASTRILLO MACLUF MARCELA F. | DNI | 17791517 | T | 2 | 2 |
| 15 | Técnico | 02 | T | | DELGADO SILVIA E. | DNI | 18230817 | T | 2 | 2 |
| 16 | Técnico | 02 | T | | MAIDANA GRACIELA ELISA | DNI | 17355048 | T | 2 | 2 |
| 17 | Administrativo | 02 | A | | VEGA MARIA ELENA | DNI | 17103931 | A | 1 | 2 |
| 18 | Administrativo | 02 | A | | HESSLING SILVIA LILIANA | DNI | 5084051 | A | 2 | 3 |
| 19 | Administrativo | 02 | A | | | DNI | 14176652 | A | 2 | 2 |
| SECRETARIA TECNICA | | | | | | | | | | |
| 20 | Secretario Técnico | 03 | | | CUELLAR SERGIO AVELARDO | DNI | 13341469 | | | Cargo Docente |
| 21 | Técnico Docente | 03 | | | CUELLAR SERGIO AVELARDO | DNI | 13341469 | | | C.Doc. Ret. cargo |
| 22 | Técnico Docente | 03 | | | SOTO CARMEN DEL VALLE | DNI | 12957978 | | | Cargo Docente |

[Handwritten signature]

[Handwritten signature]

DECRETO N° 1389

ORGANISMO: DIRECCION GENERAL DE EDUCACION SUPERIOR
 JURISDICCION: MINISTERIO DE EDUCACION
 UNIDAD DE ORGANIZACION:

EF 2011

FINA R. DE TORO
 NUMEROS 271, 272, 273, 274, 275, 276, 277, 278, 279, 280, 281, 282, 283, 284, 285, 286, 287, 288, 289, 290, 291, 292, 293, 294, 295, 296, 297, 298, 299, 300, 301, 302, 303, 304, 305, 306, 307, 308, 309, 310, 311, 312, 313, 314, 315, 316, 317, 318, 319, 320, 321, 322, 323, 324, 325, 326, 327, 328, 329, 330, 331, 332, 333, 334, 335, 336, 337, 338, 339, 340, 341, 342, 343, 344, 345, 346, 347, 348, 349, 350, 351, 352, 353, 354, 355, 356, 357, 358, 359, 360, 361, 362, 363, 364, 365, 366, 367, 368, 369, 370, 371, 372, 373, 374, 375, 376, 377, 378, 379, 380, 381, 382, 383, 384, 385, 386, 387, 388, 389, 390, 391, 392, 393, 394, 395, 396, 397, 398, 399, 400, 401, 402, 403, 404, 405, 406, 407, 408, 409, 410, 411, 412, 413, 414, 415, 416, 417, 418, 419, 420, 421, 422, 423, 424, 425, 426, 427, 428, 429, 430, 431, 432, 433, 434, 435, 436, 437, 438, 439, 440, 441, 442, 443, 444, 445, 446, 447, 448, 449, 450, 451, 452, 453, 454, 455, 456, 457, 458, 459, 460, 461, 462, 463, 464, 465, 466, 467, 468, 469, 470, 471, 472, 473, 474, 475, 476, 477, 478, 479, 480, 481, 482, 483, 484, 485, 486, 487, 488, 489, 490, 491, 492, 493, 494, 495, 496, 497, 498, 499, 500, 501, 502, 503, 504, 505, 506, 507, 508, 509, 510, 511, 512, 513, 514, 515, 516, 517, 518, 519, 520, 521, 522, 523, 524, 525, 526, 527, 528, 529, 530, 531, 532, 533, 534, 535, 536, 537, 538, 539, 540, 541, 542, 543, 544, 545, 546, 547, 548, 549, 550, 551, 552, 553, 554, 555, 556, 557, 558, 559, 560, 561, 562, 563, 564, 565, 566, 567, 568, 569, 570, 571, 572, 573, 574, 575, 576, 577, 578, 579, 580, 581, 582, 583, 584, 585, 586, 587, 588, 589, 590, 591, 592, 593, 594, 595, 596, 597, 598, 599, 600, 601, 602, 603, 604, 605, 606, 607, 608, 609, 610, 611, 612, 613, 614, 615, 616, 617, 618, 619, 620, 621, 622, 623, 624, 625, 626, 627, 628, 629, 630, 631, 632, 633, 634, 635, 636, 637, 638, 639, 640, 641, 642, 643, 644, 645, 646, 647, 648, 649, 650, 651, 652, 653, 654, 655, 656, 657, 658, 659, 660, 661, 662, 663, 664, 665, 666, 667, 668, 669, 670, 671, 672, 673, 674, 675, 676, 677, 678, 679, 680, 681, 682, 683, 684, 685, 686, 687, 688, 689, 690, 691, 692, 693, 694, 695, 696, 697, 698, 699, 700, 701, 702, 703, 704, 705, 706, 707, 708, 709, 710, 711, 712, 713, 714, 715, 716, 717, 718, 719, 720, 721, 722, 723, 724, 725, 726, 727, 728, 729, 730, 731, 732, 733, 734, 735, 736, 737, 738, 739, 740, 741, 742, 743, 744, 745, 746, 747, 748, 749, 750, 751, 752, 753, 754, 755, 756, 757, 758, 759, 760, 761, 762, 763, 764, 765, 766, 767, 768, 769, 770, 771, 772, 773, 774, 775, 776, 777, 778, 779, 780, 781, 782, 783, 784, 785, 786, 787, 788, 789, 790, 791, 792, 793, 794, 795, 796, 797, 798, 799, 800, 801, 802, 803, 804, 805, 806, 807, 808, 809, 810, 811, 812, 813, 814, 815, 816, 817, 818, 819, 820, 821, 822, 823, 824, 825, 826, 827, 828, 829, 830, 831, 832, 833, 834, 835, 836, 837, 838, 839, 840, 841, 842, 843, 844, 845, 846, 847, 848, 849, 850, 851, 852, 853, 854, 855, 856, 857, 858, 859, 860, 861, 862, 863, 864, 865, 866, 867, 868, 869, 870, 871, 872, 873, 874, 875, 876, 877, 878, 879, 880, 881, 882, 883, 884, 885, 886, 887, 888, 889, 890, 891, 892, 893, 894, 895, 896, 897, 898, 899, 900, 901, 902, 903, 904, 905, 906, 907, 908, 909, 910, 911, 912, 913, 914, 915, 916, 917, 918, 919, 920, 921, 922, 923, 924, 925, 926, 927, 928, 929, 930, 931, 932, 933, 934, 935, 936, 937, 938, 939, 940, 941, 942, 943, 944, 945, 946, 947, 948, 949, 950, 951, 952, 953, 954, 955, 956, 957, 958, 959, 960, 961, 962, 963, 964, 965, 966, 967, 968, 969, 970, 971, 972, 973, 974, 975, 976, 977, 978, 979, 980, 981, 982, 983, 984, 985, 986, 987, 988, 989, 990, 991, 992, 993, 994, 995, 996, 997, 998, 999, 1000

| N° de Orden | DENOMINACION DEL CARGO | UBIC. ESCALAF. F. J. | | | Apellidos y Nombres | DOCUMENTO | | Sub Agru. Grup. Niv. | OBSERVACIONES | |
|-------------|------------------------|----------------------|-------|-------|--------------------------|-----------|----------|----------------------|---------------|---------------|
| | | Esc. | Agru. | F. J. | | Tipo | N° | | | |
| 23 | Técnico | 02 | T | | COMAN FELIPE NERI | DNI | 13193557 | 2 | 3 | |
| 24 | Técnico | 02 | T | | SUAREZ ESTER ALICIA | DNI | 13899016 | 2 | 2 | |
| 25 | Administrativo | 02 | A | | TOLABA MARIA ANTONIA | DNI | 10581491 | 2 | 2 | |
| SUPERVISION | | | | | | | | | | |
| 26 | Supervisor General | 03 | | | NICOLINI JUAN JOSE | DNI | 10004983 | | | Cargo Docente |
| 27 | Supervisor Regional | 03 | | | VACANTE | | | | | Cargo Docente |
| 28 | Supervisor Regional | 03 | | | VACANTE | | | | | Cargo Docente |
| 29 | Supervisor Regional | 03 | | | VACANTE | | | | | Cargo Docente |
| 30 | Supervisor de Nucleo | 03 | | | VACANTE | | | | | Cargo Docente |
| 31 | Supervisor de Nucleo | 03 | | | VACANTE | | | | | Cargo Docente |
| 32 | Supervisor de Nucleo | 03 | | | VACANTE | | | | | Cargo Docente |
| 33 | Técnico | 02 | T | | CHAVEZ DIAZ MARIA GIMENA | DNI | 21415314 | 2 | 2 | |
| 34 | Técnico | 02 | T | | ALMIRON SILVIA RAQUEL | DNI | 20609555 | 2 | 2 | |
| 35 | Técnico | 02 | T | | MARIN TERESA NOEMI | DNI | 17792129 | 2 | 2 | |

DECRETO N° 1389

ORGANISMO: DIRECCION GENERAL DE EDUCACION PRIVADA
 JURISDICCION: MINISTERIO DE EDUCACION
 UNIDAD DE ORGANIZACION:

| N° de Orden | DENOMINACION DEL CARGO | UBIC. ESCALAR | | | Apellidos y Nombres | DOCUMENTO | | Agru | Sub Grup | Niv. | OBSERVACIONES |
|-----------------------------|---------------------------|---------------|------|-------|------------------------------|-----------|----------|------|----------|------|--------------------|
| | | Esc. | Agru | F. J. | | Tipo | N° | | | | |
| 1 | DIRECTOR GENERAL | 01 | | | ALVAREZ DE LOVAGLIO MARTA | DNI | 10014311 | | | | |
| 2 | Administrativo | 02 | A | | ABDALA CLAUDIA ALEJANDRA | DNI | 20210319 | A | 2 | 2 | Fuera de escalafon |
| 3 | Administrativo | 02 | A | | SIMON SARA ALICIA | DNI | 4770697 | A | 1 | 6 | |
| 4 | Ordenanza | 02 | S | | SOLALIGUE SALVADOR | DNI | 11592639 | S | 1 | 2 | |
| DEPARTAMENTO ADMINISTRATIVO | | | | | | | | | | | |
| 5 | Jefe de Departamento | 02 | A | III | GUERRA WENSESLADO JESUS | DNI | 8163320 | A | 1 | 6 | |
| 6 | Supervisor Administrativo | 02 | A | IV | MARTINEZ MARTA ROSA | DNI | 11080536 | P | 1 | 5 | |
| 7 | Administrativo | 02 | A | | DIEZ GOMEZ ALFREDO | DNI | 8172812 | A | 2 | 6 | |
| 8 | Administrativo | 02 | A | | NARANJO DE NIEVA RAQUEL | DNI | 11943631 | A | 2 | 2 | |
| 9 | Administrativo | 02 | A | | VACANTE | | | | | | |
| 10 | Técnico | 02 | T | | CARATTONI MARIA JOSEFINA | DNI | 10581364 | T | 2 | 2 | |
| 11 | Técnico | 02 | T | | VACANTE | | | | | | |
| 12 | Técnico | 02 | T | | ABDALA MARCELO ESTEBAN | DNI | 14977025 | T | 2 | 2 | |
| 13 | Técnico | 02 | T | | CHAVEZ CESAR GREGORIO | DNI | 17792770 | T | 1 | 2 | |
| 14 | Técnico | 02 | T | | MARTINEZ NATIVIDAD | DNI | 13028415 | T | 2 | 3 | |
| 15 | Administrativo | 02 | A | | SOSA SILVIA SUSANA | DNI | 17582171 | A | 2 | 3 | |
| 16 | Administrativo | 02 | A | | CASTILLO CARLOS ANTONIO | DNI | 7249178 | A | 3 | 6 | |
| 17 | Administrativo | 02 | A | | AHUMADA JUAN CARLOS | DNI | 8165128 | A | 2 | 5 | |
| 18 | Administrativo | 02 | A | | MAGGIO EUGENIO | DNI | 16006228 | A | 1 | 1 | |
| 19 | Administrativo | 02 | A | | CORTEZ MARIA DEL CARMEN | DNI | 6047215 | A | 1 | 5 | |
| 20 | Administrativo | 02 | A | | PELOC MARIA INES | DNI | 16659491 | A | 2 | 2 | |
| 21 | Administrativo | 02 | A | | MONTALI LILIANA | DNI | 16297292 | A | 2 | 3 | |
| 22 | Ordenanza | 02 | S | | SAYAGUA JUAN CARLOS | DNI | 13701407 | S | 1 | 4 | |
| SECRETARIA TECNICA | | | | | | | | | | | |
| 23 | Secretario Técnico | 03 | | | SECO CARLOS TOMAS | DNI | 7659306 | | | | Cargo Docente |
| 24 | Técnico Docente | 03 | | | MOHEDAS DE BARBARAN GRACIELA | LC | 6736674 | | | | C.Doc. Ret. Cargo |
| 25 | Técnico Docente | 03 | | | VACANTE | | | | | | Cargo Docente |
| 26 | Técnico Docente | 03 | | | DOBRATINICH ENRIQUE R. | DNI | 6636299 | | | | Cargo Docente |
| 27 | Técnico Docente | 03 | | | MARTINEZ LILIA BEATRIZ | DNI | 5152293 | | | | Cargo Docente |

MINISTERIO DE EDUCACION
 DIRECCION GENERAL DE EDUCACION PRIVADA
 30

DECRETO N°

1389

ORGANISMO: DIRECCION GENERAL DE EDUCACION PRIVADA
 JURISDICCION: MINISTERIO DE EDUCACION
 UNIDAD DE ORGANIZACION:

1389
 31

| N° de Orden | DENOMINACION DEL CARGO | UBIC. ESCALAF | | | Apellidos y Nombres | DOCUMENTO | | Sub Agrul | Grup Niv. | OBSERVACIONES |
|-------------|------------------------|---------------|-------|-------|----------------------------|-----------|----------|-----------|-----------|---------------|
| | | Esc. | Agrul | F. J. | | Tipo | N° | | | |
| 28 | Técnico | 02 | T | | MONNERET DE VILLARS RAMONA | DNI | 6346759 | T | 2 | 4 |
| 29 | Técnico | 02 | T | | VACANTE | | | | | |
| 30 | Administrativo | 02 | A | | ARNEDO MIRTA DEL VALLE | DNI | 11592336 | A | 2 | 2 |
| 31 | Administrativo | 02 | A | | VACANTE | | | | | |
| SUPERVISION | | | | | | | | | | |
| 32 | Supervisor General | 03 | | | VANETTA EDUARDO HORACIO | DNI | 8388761 | | | Cargo Docente |
| 33 | Supervisor Regional | 03 | | | VACANTE | | | | | Cargo Docente |
| 34 | Supervisor Regional | 03 | | | MOHEDAS DE B. GRACIELA | LC | 6736674 | | | Cargo Docente |
| 35 | Supervisor Regional | 03 | | | VACANTE | | | | | Cargo Docente |
| 36 | Supervisor Regional | 03 | | | VACANTE | | | | | Cargo Docente |
| 37 | Supervisor de Nucleo | 03 | | | VACANTE | | | | | Cargo Docente |
| 38 | Supervisor de Nucleo | 03 | | | TOLEDO DE C. YONY ESTELA | DNI | 5610107 | | | Cargo Docente |
| 39 | Supervisor de Nucleo | 03 | | | TORRES DE J. MIRTA ESTELA | DNI | 5677227 | | | Cargo Docente |
| 40 | Supervisor de Nucleo | 03 | | | VACANTE | | | | | Cargo Docente |
| 41 | Supervisor de Nucleo | 03 | | | VACANTE | | | | | Cargo Docente |
| 42 | Profesional Asistente | 02 | P | | VERA JOSE MARCELO | DNI | 13701575 | P | 2 | 2 |
| 43 | Profesional Asistente | 02 | P | | ZAFARANICH DE J. GLORIA | DNI | 6383923 | P | 2 | 5 |
| 44 | Profesional Asistente | 02 | P | | ARGENTI LUCIANO | DNI | 16734911 | P | 2 | 2 |
| 45 | Profesional Asistente | 02 | P | | VACANTE | | | | | |
| 46 | Profesional Asistente | 02 | P | | VACANTE | | | | | |
| 47 | Técnico | 02 | T | | HOYOS VICTOR DANIEL | DNI | 17196930 | T | 2 | 2 |
| 48 | Técnico | 02 | T | | ZENOBIO DE HEREDIA TERESA | DNI | 11592110 | T | 2 | 4 |
| 49 | Técnico | 02 | T | | MICHEL DE A. SILVIA E. | DNI | 12790953 | T | 2 | 2 |
| 50 | Técnico | 02 | T | | MOLINA LUCRECIA ELENA | DNI | 12220967 | T | 2 | 4 |
| 51 | Técnico | 02 | T | | MADARIAGA MARIA SOLEDAD | DNI | 20798558 | T | 2 | 2 |

MINISTERIO DE EDUCACIÓN
 República Dominicana
 Secretaría de Planeamiento y Control de Calidad



SECRETARIA DE PLANEAMIENTO Y CONTROL DE CALIDAD

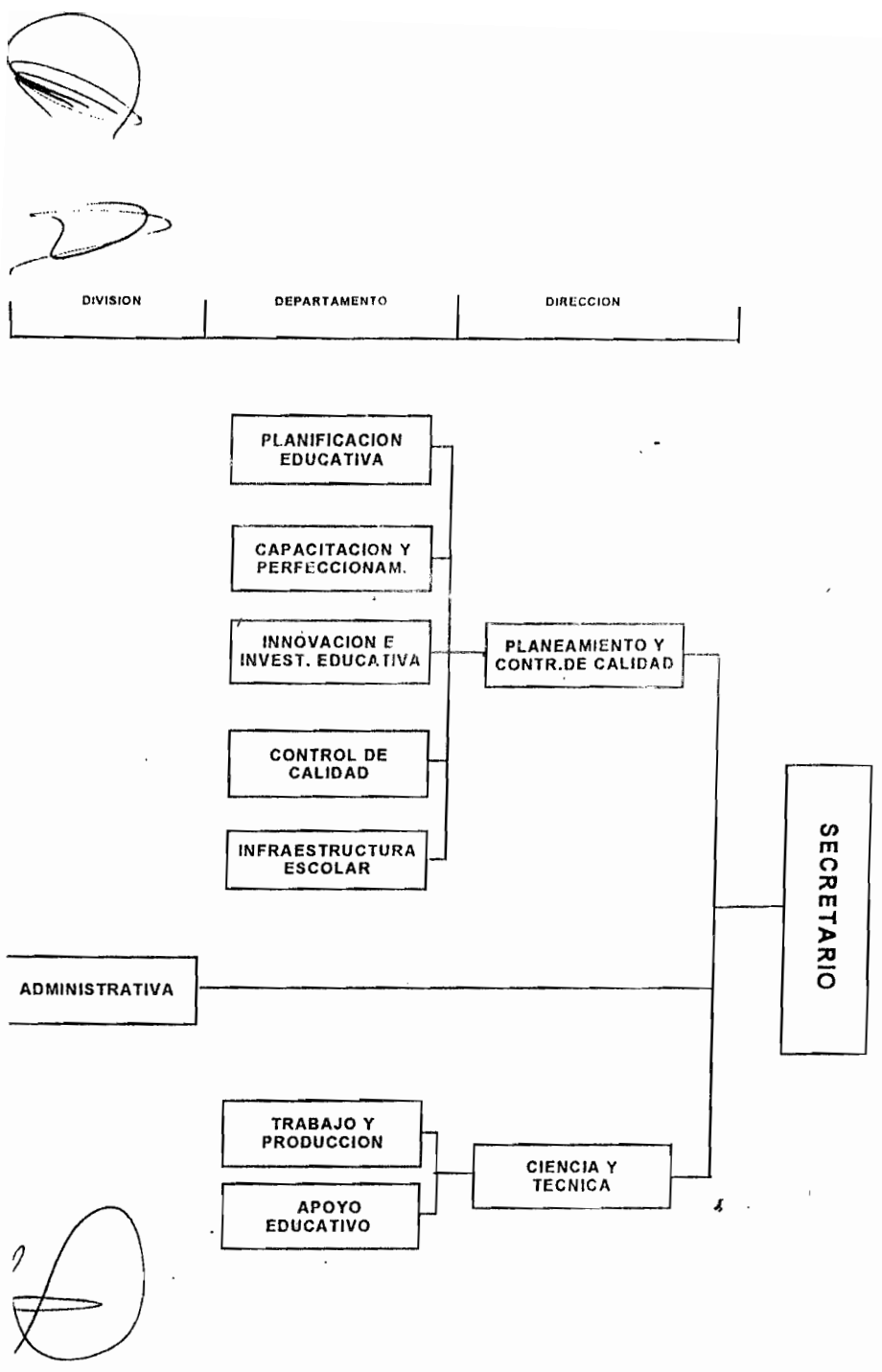

DECRETO N° 1389



DECRETO 1389

ORGANISMO: SECRETARIA DE PLANEAMIENTO Y CONTROL DE CALIDAD
 JURISDICCION: MINISTERIO DE EDUCACION
 UNIDAD DE ORGANIZACION:

ES COPIA

 MAYA A. DE ROSALES
 33

| N° de Orden | DENOMINACION DEL CARGO | UBIC. ESCALAF | | | Apellidos y Nombres | DOCUMENTO | | Agru | Sub Grup. Niv. | OBSERVACIONES |
|-------------------------|------------------------|---------------|------|-------|---------------------------------|-----------|----------|------|----------------|---------------|
| | | Esc. | Agru | F. J. | | Tipo | N° | | | |
| 1 | SECRETARIO | 01 | | | QUEVEDO DORA INES | DNI | 10493361 | | | |
| DIVISION ADMINISTRATIVA | | | | | | | | | | |
| 2 | Jefe de División | 02 | A | VI | REVIRIEGO MARIA ANGELICA | LC | 5169933 | A | 1 | 5 |
| 3 | Administrativo | 02 | A | | VACANTE | | | | | |
| 4 | Administrativo | 02 | A | | VACANTE | | | | | |
| 5 | Técnico | 02 | T | | REINOSO DE AVENDANO NELLY | DNI | 13701005 | T | 2 | 4 |
| 6 | Administrativo | 02 | A | | VALDEZ RUBEN DARIO | DNI | 7239078 | A | 2 | 6 |
| 7 | Administrativo | 02 | A | | AZURMENDI DE MALENQUE VALENTINA | LC | 3549107 | A | 1 | 3 |
| 8 | Administrativo | 02 | A | | CRESCO HECTOR JAVIER | DNI | 14298358 | A | 2 | 3 |
| 9 | Administrativo | 02 | A | | CHUCHUY L. DE C. MARGARITA E. | LC | 6535508 | A | 2 | 4 |
| 10 | Administrativo | 02 | A | | AVILES ENRIQUE | DNI | 8202362 | A | 2 | 2 |
| 11 | Ordenanza | 02 | S | | HUMACATA ELPIDIO ERASMO | DNI | 7249590 | S | 1 | 4 |





Decreto N° 1389

ORGANISMO: DIRECCION DE PLANEAMIENTO Y CONTROL DE CALIDAD
 JURISDICCION: MINISTERIO DE EDUCACION
 UNIDAD DE ORGANIZACION:

ES COPIA

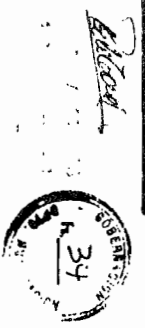

| N° de Orden | DENOMINACION DEL CARGO | UBIC. ESCALAF. | | Apellidos y Nombres | DOCUMENTO | Tipo | N° | Agru. | Sub Grup. | Niv. | OBSERVACIONES | |
|------------------------------------|--------------------------------|----------------|------------|-----------------------------------|-----------|------|----------|-------|-----------|------|--------------------|--|
| | | Esc. | Agru. F.J. | | | | | | | | | |
| 1 | DIRECTOR | 01 | A | VACANTE | | | | | | 140p | Fuera de escalafon | |
| 2) Administrativa | | | | | | | | | | | | |
| DPTO. PLANIFICACION EDUCATIVA | | | | | | | | | | | | |
| 3 | Planificador | 03 | | ESPECHE ELISA DEL CARMEN | DNI | | 14329121 | | | | Cargo docente | |
| 4 | Planificador | 03 | | SINOPOLIS NOEMI ELISA | DNI | | 12220694 | | | | Cargo docente | |
| 5 | Planificador | 03 | | RUEDA MARIA ALEJANDRA | DNI | | 17940356 | | | | Cargo docente | |
| 6 | Planificador | 03 | | ELLIOT DE CAMPAGNA LUCILA | DNI | | 5677285 | | | | Cargo docente | |
| 7 | Planificador | 03 | | BALBI DE OJEDA TERESITA | DNI | | 5974505 | | | | Cargo docente | |
| 8 | Técnico | 02 | T | ESQUIU SANTIAGO | DNI | | 11012232 | | T | 2 | 3 | |
| 9 | Administrativo | 02 | A | VACANTE | | | | | | | | |
| 10) Supervisor de Titulos y Equiv. | | | | | | | | | | | | |
| 10 | Supervisor de Titulos y Equiv. | 02 | T | VIVAS MARIA TERESA | LC | | 5152084 | | T | 2 | 6 | |
| 11 | Técnico | 02 | T | LEAL MONICA MATILDE | DNI | | 17580962 | | T | 2 | 1 | |
| 12 | Técnico | 02 | T | LANFRANCONI DE BELMONTE AMANDA F. | LC | | 5664562 | | T | 2 | 4 | |
| 13 | Supervisor de Estadísticas | 02 | T | GUTIERREZ MIGUEL FEDERICO | DNI | | 17175705 | | T | 2 | 2 | |
| 14 | Técnico | 02 | T | RODRIGUEZ DE SOSA NELIDA | DNI | | 16129020 | | T | 1 | 3 | |
| 15 | Técnico | 02 | T | PASTRANA DE Z. BLANCA E. | LC | | 4280449 | | T | 2 | 5 | |
| 16 | Técnico | 02 | T | GUTIERREZ ERNESTO TEOFANES | DNI | | 11516715 | | T | 2 | 4 | |
| 17 | Técnico | 02 | T | MARTINEZ FANNY DULIA | DNI | | 16128703 | | T | 1 | 2 | |
| DPTO. CAPACITAC. Y PERFEC. | | | | | | | | | | | | |
| 18 | Coordinador | 03 | | ESNAL ELIZABETH DEL VALLE | DNI | | 12958254 | | | | Cargo Docente | |
| 19 | Capacitador | 03 | | CORREA DE F. ESTELA NOEMI | DNI | | 10582445 | | | | Cargo Docente | |
| 20 | Capacitador | 03 | | SANCHEZ ELIAS MARIA E. | DNI | | 11230772 | | | | Cargo Docente | |
| 21 | Capacitador | 03 | | ZEBALLOS DE CHOQUE MARGARITA S. | DNI | | 11943214 | | | | Cargo Docente | |
| 22 | Supervisor de C.D.I.E.S.A. | 02 | T | VACANTE | | | | | | | | |
| 23 | Técnico | 02 | T | COLOQUE MARCELINA | DNI | | 5890817 | | T | 2 | 5 | |
| 24 | Técnico | 02 | T | CARO DE POZADAS ILDA | DNI | | 6383428 | | T | 2 | 3 | |
| 25 | Técnico | 02 | T | MORALES AMALIA MERCEDES | DNI | | 13414289 | | T | 2 | 4 | |

Decreto N°

1389

ORGANISMO: DIRECCION DE PLANEAMIENTO Y CONTROL DE CALIDAD
 JURISDICCION: MINISTERIO DE EDUCACION
 UNIDAD DE ORGANIZACION:

Area A: DE PLAN
 Numeración Grilla
 Fecha de Emisión: 03/03/2011





| N° de Orden | DENOMINACION DEL CARGO | UBIC. ESCALAF. Agrul/F.J. | | Apellidos y Nombres | DOCUMENTO | | Sub Agrul | Grup | Niv. | OBSERVACIONES |
|---------------------------------|------------------------|---------------------------|------|-------------------------------|-----------|----------|-----------|------|------|---------------|
| | | Esc. | F.J. | | Tipo | N° | | | | |
| 26 | Técnico | 02 | T | CARDOZO MARIA CRISTINA | DNI | 16440528 | T | 2 | 2 | |
| DPTO. INNOVAC. E. INVEST. EDUC. | | | | | | | | | | |
| 27 | Investigador | 03 | | BELLAVILLA EDUARDO PABLO | DNI | 12007766 | | | | Cargo docente |
| 28 | Investigador | 03 | | GONZALEZ DE MONICA CEFERINA | DNI | 6641916 | | | | Cargo docente |
| 29 | Investigador | 03 | | GARKUS ELIZABETH | DNI | 13977135 | | | | Cargo docente |
| 30 | Investigador | 03 | | GUZMAN CLELIA DEL VALLE | DNI | 11557175 | | | | Cargo docente |
| 31 | Administrativo | 02 | A | NÚÑEZ DE FIGUEROA NELIDA | DNI | 6163228 | A | 2 | 5 | |
| 32 | Administrativo | 02 | A | MAMANI DE GERVINO GRACIELA N. | LC | 5747961 | A | 2 | 5 | |
| DPTO. CONTROL DE CALIDAD | | | | | | | | | | |
| 33 | Evalúador Pedagógico | 03 | | VACANTE | | | | | | Cargo Docente |
| 34 | Evalúador Pedagógico | 03 | | VACANTE | | | | | | Cargo Docente |
| 35 | Evalúador Pedagógico | 03 | | VACANTE | | | | | | Cargo Docente |
| 36 | Supervisor | 02 | T | CABALLERO DE A. ADRIANA | DNI | 12692844 | T | 3 | 4 | |
| 37 | Supervisor | 02 | T | FERNANDEZ LAURA | DNI | 12712961 | T | 2 | 4 | |
| 38 | Supervisor | 02 | T | PEREZ CASALI RAUL ERNESTO | DNI | 11592512 | T | 2 | 3 | |
| 39 | Administrativo | 02 | A | ZELARAYAN SUSANA N. | DNI | 5407760 | A | 2 | 3 | |
| 40 | Administrativo | 02 | A | VACANTE | | | | | | |
| DPTO. INFRAESTRUCTURA ESCOL. | | | | | | | | | | |
| 41 | Coordinador | 03 | | VACANTE | | | | | | |
| 42 | Profesional Asistente | 02 | P | TOVI CARLOS DANIEL LEON | DNI | 16753092 | P | 2 | 2 | |
| 43 | Profesional Asistente | 02 | P | VACANTE | | | | | | |
| 44 | Administrativo | 02 | A | VACANTE | | | | | | |



Decreto N° 1389

ORGANISMO: DIRECCION DE CIENCIA Y TECNICA
 JURISDICCION: MINISTERIO DE EDUCACION
 UNIDAD DE ORGANIZACION:

ES OPI

 ANA A. DE TORRES
 Administradora General

| N° de Orden | DENOMINACION DEL CARGO | UBIC. ESCALAR | | | Apellidos y Nombres | DOCUMENTO | | Agru | Sub Grup | Niv. | OBSERVACIONES |
|----------------------------|------------------------|---------------|------|-------|---------------------------|-----------|----------|------|----------|------|--------------------|
| | | Esc. | Agru | F. J. | | Tipo | N° | | | | |
| 1 | DIRECTOR | 01 | | | COURREGES PABLO GUILLERMO | DNI | 7869189 | | | | |
| 2 | Administrativo | 02 | A | | GUAYMAS RUBEN ORLANDO | DNI | 16883389 | A | 2 | 3 | Fuera de escalafón |
| DPTO. TRABAJO Y PRODUCCION | | | | | | | | | | | |
| 3 | Coordinador | 03 | | | BARES ATHOS EDUARDO | DNI | 8444087 | | | | Cargo docente |
| 4 | Profesional Asistente | 02 | P | | VACANTE | | | | | | |
| 5 | Profesional Asistente | 02 | P | | VACANTE | | | | | | |
| 6 | Técnico | 02 | T | | ROMERO TERESA | DNI | 10690794 | T | 2 | 2 | |
| 7 | Administrativo | 02 | A | | PORCEL ANA SONIA | DNI | 4921735 | A | 2 | 6 | |
| DPTO. APOYO EDUCATIVO | | | | | | | | | | | |
| 8 | Coordinador | 03 | | | MIRANDA CARLOS DARIO | DNI | 11944268 | | | | Cargo docente |
| 9 | Profesional Asistente | 02 | P | | VACANTE | | | | | | |
| 10 | Profesional Asistente | 02 | P | | VACANTE | | | | | | |
| 11 | Técnico | 02 | T | | NOLASCO OLIMPIA ESTELA | DNI | 6529726 | T | 2 | 4 | |



ES COPIA

DECRETO N-

1389

SECRETARIA DE CULTURA

[Handwritten signature]
37
SECRETARIA DE CULTURA

| SECCION | DIVISION | DEPARTAMENTO | F.NIVEL | DIRECCION | DIR.GRAL. |
|---------|----------|--------------|---------|-----------|-----------|
|---------|----------|--------------|---------|-----------|-----------|

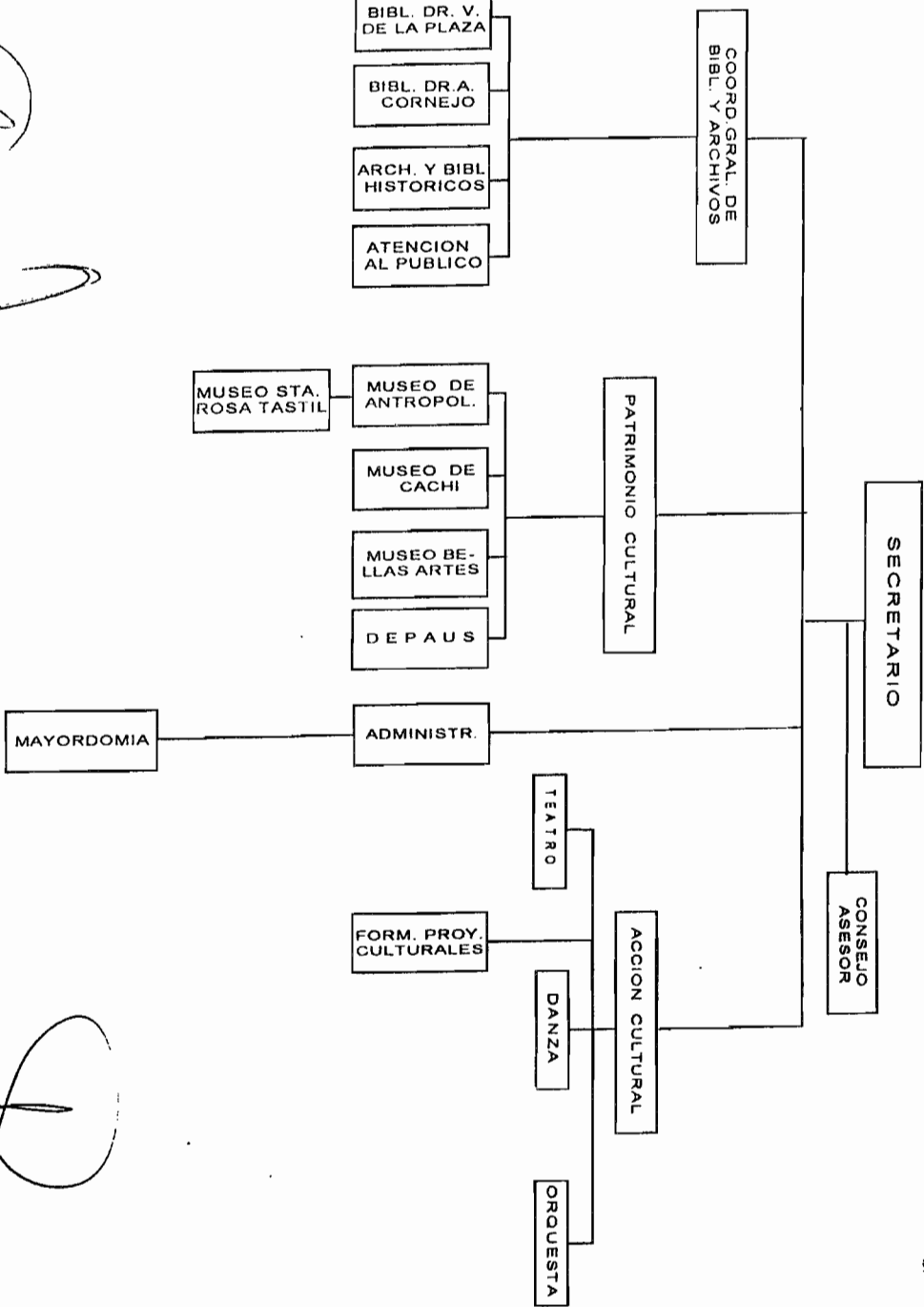

[Handwritten mark]

[Handwritten mark]

[Handwritten mark]

Lección N° 1389

ORGANISMO: SECRETARIA DE CULTURA
 JURISDICCION: MINISTERIO DE EDUCACION
 UNIDAD DE ORGANIZACION:

5000314



| N° de Orden | DENOMINACION DEL CARGO | UBIC. ESCALA | | | Apellidos y Nombres | DOCUMENTO | | Sub Agru | Sub Grup Niv. | OBSERVACIONES |
|-----------------------------|--------------------------------|--------------|------|------|----------------------------------|-----------|----------|----------|---------------|---------------------|
| | | Esc. | Agru | F.J. | | Tipo | N° | | | |
| 1 | SECRETARIO | 01 | | | PEREZ, Adriana del Valle | DNI | 13701820 | | 180p | Fuera de Escalación |
| 2 | Admin. Instituto Guemesiano | 02 | A | | YARAD, Maria Martha | LC | 6639575 | A | 2 | 4 |
| 3 | Administrativo | 02 | A | | ABATE DAGA Raquel Lercia | LC | 4110570 | A | 2 | 2 |
| 4 | Técnico | 02 | T | | COPA, Mabel Cristina | DNI | 13701054 | T | 2 | 2 |
| 5 | Administrativo | 02 | A | | IRANZO, Sara Bernarda | LC | 5653002 | A | 1 | 3 |
| 6 | Supervisor | 02 | A | IV | RODRIGUEZ, Bertha Elena | DNI | 6512317 | A | 2 | 3 |
| 7 | Supervisor Contable | 02 | P | II | BELTRAN DE SELEMIN, Maria Elena | DNI | 12790167 | P | 2 | 3 |
| 8 | Técnico | 02 | T | | NEME ADRIANA | DNI | 18193619 | T | 2 | 2 |
| 9 | Técnico | 02 | T | | NASRALA DE FUENTES Miriam Susara | DNI | 13037720 | T | 2 | 3 |
| 10 | Administrativo | | | | VACANTE | | | | | |
| DEPARTAMENTO ADMINISTRATIVO | | | | | | | | | | |
| 11 | Jefe de Departamento | 02 | A | III | VACANTE. | | | | | |
| 12 | Supervisor | 02 | A | IV | KUBIAK, Alejandra María | DNI | 20706790 | A | 2 | 2 |
| 13 | Técnico | 02 | T | | COINTE de GUANTAY, Patricia | DNI | 17355940 | T | 2 | 2 |
| 14 | Administrativo | 02 | A | | SIBALDI de BAYON, Adriana | DNI | 16517274 | A | 2 | 3 |
| 15 | Supervisor Ctro. Documentación | 02 | A | IV | ROMANO, Bilita | DNI | 10493180 | A | 2 | 5 |
| 16 | Administrativo | 02 | A | | MARTINEZ de DIAZ, Lucrecia | DNI | 4990301 | A | 1 | 3 |
| SECCION MANTENIMIENTO | | | | | | | | | | |
| 17 | Jefe de Sección | 02 | S | VII | GUERRA, José | DNI | 7228310 | S | 1 | 6 |
| 18 | Ordenanza | 02 | S | | CARRASCO, Azucena del V. | DNI | 6535022 | S | 1 | 2 |
| 19 | Ordenanza | 02 | S | | MALDONADO, Gerardo | DNI | 7249506 | S | 1 | 5 |
| 20 | Ordenanza | 02 | S | | OVEJERO, Francisco | DNI | 7241832 | S | 1 | 6 |
| 21 | Ordenanza | 02 | S | | GALARZA MANUEL | DNI | 8179828 | S | 1 | |
| 22 | Ordenanza | 02 | S | | ECHAZU HILARIO | DNI | 7251860 | S | 1 | 6 |
| 23 | Ordenanza | 02 | S | | RAMIREZ, Luis Ernesto | DNI | 14741603 | S | 1 | 3 |
| 24 | Ordenanza | 02 | S | | VACANTE | | | | | |
| 25 | Ordenanza | 02 | S | | VACANTE | | | | | |
| 26 | Ordenanza | 02 | S | | VACANTE | | | | | |
| 27 | Técnico | 02 | T | | CUEVAS, Rubén Oscar | DNI | 13080123 | T | 2 | 4 |
| 28 | Técnico | 02 | T | | DELGADO, Rafael | LE | 5317849 | T | 2 | 5 |

(Handwritten mark)

(Handwritten mark)

DECRETO N° 1389

ORGANISMO: SECRETARIA DE CULTURA
 JURISDICCION: MINISTERIO DE EDUCACION
 UNIDAD DE ORGANIZACION:

| N° de Orden | DENOMINACION DEL CARGO | UBIC. ESCALA | | | Apellidos y Nombres | DOCUMENTO | | Sub Grup | Niv. | OBSERVACIONES |
|-------------|------------------------|--------------|------|------|---------------------------|-----------|----------|----------|------|---------------|
| | | Esc. | Agru | F.J. | | Tipo | N° | | | |
| 29 | Técnico | 02 | T | | MIMESSI, Jorge | DNI | 16128282 | T | 2 | |
| 30 | Técnico | 02 | T | | POCLAVA, Eduardo | DNI | 12220480 | T | 1 | 5 |
| 31 | Técnico | 02 | T | | TORREJON, Eduardo Esteban | DNI | 16722150 | T | 2 | 2 |
| 32 | Técnico | 02 | T | | VACANTE | | | | | |
| 33 | Técnico | 02 | T | | VELAZQUEZ, Alfredo Emilio | LE | 8166423 | T | 1 | 3 |

(Handwritten signatures)

(Handwritten signature)

(Official stamp and signature)

DECRETO N° 1389

ORGANISMO: DIRECCION DE PATRIMONIO CULTURAL
 JURISDICCION: MINISTERIO DE EDUCACION
 UNIDAD DE ORGANIZACION:

SECRETARÍA DE EDUCACIÓN
 DIRECCIÓN DE PATRIMONIO CULTURAL
 MINISTERIO DE EDUCACIÓN
 Lima, 10 de Julio de 2010
 40

| N° de Orden | DENOMINACION DEL CARGO | ESCALAF. | | Apellidos y Nombres | DOCUMENTO | | Subgru | Sub Niv. | OBSERVACIONES | |
|---------------------------------------|------------------------|----------|--------|------------------------------|-----------|----------|--------|----------|--------------------|--------------------------|
| | | Esc. | Agrup. | | F.J. | Tipo | | | | N° |
| 1 | DIRECTOR | 01 | | LAZAROVICH, Mario | DNI | 13701517 | | 140p | Fuera de Escalafón | |
| 2 | Administrativo | 02 | A | BOASSO, Florencia | DNI | 92757750 | A | 2 | 1 | |
| 3 | Técnico | 02 | T | CHAVARRIA, Mario | DNI | 17309135 | T | 1 | 2 | |
| 4 | Administrativo | 02 | A | GONZALEZ, Crislina del Valle | DNI | 14304015 | A | 1 | 2 | |
| DEPARTAMENTO MUSEO DE ANTROPOLOGIA | | | | | | | | | | |
| 5 | Jefe de Departamento | 02 | P | VACANTE | | | | | | |
| 6 | Profesional Asistente | 02 | P | BARBARAN de SOLER, Elvira | LC | 6346950 | P | 2 | 5 | Ret.p/Cargo Mayor Jerar. |
| 7 | Profesional Asistente | 02 | P | LESCANO, Blanca Silvia | LC | 5326259 | P | 2 | 4 | |
| 8 | Profesional Asistente | 02 | P | NAVAMUEL, Ercilia | LC | 4452448 | P | 2 | 6 | |
| 9 | Profesional Asistente | 02 | P | SANTONI, Mirta Elisa | LC | 4419608 | P | 2 | 6 | |
| 10 | Técnico | 02 | T | ALFARO, Ester Eriberta | LC | 6535527 | T | 2 | 4 | |
| 11 | Técnico | 02 | T | DAZ, Blanca Ester | LC | 11080538 | T | 2 | 5 | |
| 12 | Técnico | 02 | T | SANTILLAN, Luis E. | DNI | 13578766 | T | 2 | 4 | |
| 13 | Técnico | 02 | T | SANTILLAN, Pedro O. | DNI | 20247023 | T | 2 | 2 | |
| 14 | Técnico | 02 | T | BARBOZA de MAMANI, Ilda A. | DNI | 14302676 | T | 1 | 4 | |
| 15 | Administrativo | 02 | A | ATACO de VACA, Marta T. | DNI | 13845762 | A | 2 | 3 | |
| 16 | Administrativo | 02 | A | LEAL DE CABRERA Rosa N. | LC | 5891493 | A | 2 | 4 | |
| DIVISION MUSEO "SANTA ROSA DE TASTIL" | | | | | | | | | | |
| 17 | Jefe de División | 02 | T | VACANTE | | | | | | |
| DEPARTAMENTO MUSEO DE CACHI | | | | | | | | | | |
| 18 | Jefe de Departamento | 02 | T | XAMENA, Miguel | DNI | 5076281 | T | 3 | 5 | |
| 19 | Administrativo | 02 | A | FIGUEROA, Anselma Manuela | LC | 10618270 | A | 2 | 5 | |
| 20 | Administrativo | 02 | A | FUNES de SORUCO, Lidia | DNI | 10405433 | A | 1 | 5 | |
| 21 | Administrativo | 02 | A | MOYA de MORALES, Lili | DNI | 13054710 | A | 1 | 4 | |
| 22 | Administrativo | 02 | A | YAPURA de SORUCO, Marta | LC | 10835711 | A | 1 | 5 | |
| 23 | Ordenanza | 02 | S | MOYA, René Clemente | DNI | 10405429 | S | 1 | 5 | |
| 24 | Ordenanza | 02 | S | SALVATIERRA, Demetrio | LE | 8173583 | S | 1 | 5 | |
| DEPARTAMENTO MUSEO DE BELLAS ARTES | | | | | | | | | | |

[Handwritten mark]

[Handwritten mark]

[Handwritten mark]

ES COPIA

DECRETO N° 1389

ORGANISMO: DIRECCION DE PATRIMONIO CULTURAL
JURISDICCION: MINISTERIO DE EDUCACION
UNIDAD DE ORGANIZACION:

MILIA R. DE TORRES
Numerada en Leyes y Decretos
Secretaría de la Gobernación



| N° de Orden | DENOMINACION DEL CARGO | ESCALAF. | | | Apellidos y Nombres | DOCUMENTO | | Subgru | Niv. | OBSERVACIONES |
|---|------------------------|----------|-------|------|-----------------------------|-----------|----------|--------|------|---------------|
| | | Esc. | Grup. | F.J. | | Tipo | N° | | | |
| 25 | Jefe de Departamento | 02 | P | I | VACANTE | | | | | |
| 26 | Profesional Asistente | 02 | P | | ALVAREZ RODRIGUEZ, Maria J. | DNI | 4225880 | P | 2 | 4 |
| 27 | Técnico | 02 | T | | ELICETCHE, Alberto Julián | LE | 5539755 | T | 2 | 4 |
| 28 | Técnico | 02 | T | | FRASCARA, Amelia María | DNI | 3331822 | T | 2 | 3 |
| 29 | Técnico | 02 | T | | JUAREZ, Rodolfo | LE | 7254285 | T | 1 | 6 |
| 30 | Técnico | 02 | T | | CASABELLA, María Inés | LC | 4204324 | T | 2 | 6 |
| 31 | Administrativo | 02 | A | | LOPEZ REINA, Marta | LC | 5084027 | A | 1 | 5 |
| DEPARTAMENTO DE PRESERVACION DEL PATRIMONIO ARQUITECTONICO Y URBANO | | | | | | | | | | |
| 32 | Jefe de Departamento | 02 | P | I | MARTINEZ, Elena E. | LC | 5653577 | P | 2 | 4 |
| 33 | Profesional Asistente | 02 | P | | GILES, Birmania | DNI | 92192855 | P | 2 | 2 |
| 34 | Profesional Asistente | 02 | P | | VILARINO, Orlando | DNI | 13482149 | P | 2 | 2 |
| 35 | Técnico | 02 | T | | HOYOS, Pedro Edmundo | DNI | 11283756 | T | 1 | 4 |
| 36 | Administrativo | 02 | A | | MORALES de BRUN, Elena | DNI | 11283794 | A | 2 | 3 |

SECRETO M

1389

ORGANISMO: COORDINACION GENERAL DE BIBLIOTECAS Y ARCHIVOS
 JURISDICCION: MINISTERIO DE EDUCACION
 UNIDAD DE ORGANIZACION:

PRIMA B. 2010. E3
 Dirección Central de Estadística
 Secretaría General de la Oficina General de



| N° de Orden | DENOMINACION DEL CARGO | ESCALAF. | | Apellidos y Nombres | DOCUMENTO | Sub Grupos | Niv. | OBSERVACIONES |
|---|------------------------|----------|-------------|----------------------------------|-----------|------------|------|---------------|
| | | Esc. | Grupos F.J. | | | | | |
| 1 | COORDINADOR GENERAL | 01 | | CARO FIGUEROA, Gregorio Abelardo | DNI | 8177487 | | |
| 2 | Administrativo | 02 | A | DURAN de ROMANO, Lilian | DNI | 14644158 | A | 2 |
| 3 | Técnico | 02 | T | DE BAIRÓS MOURA, María E. | DNI | 11081548 | T | 1 |
| 4 | Administrativo | 02 | A | OSORIO, Magdalena | DNI | 92671971 | A | 1 |
| DEPARTAMENTO BIBLIOTECA "DR. VICTORINO DE LA PLAZA" | | | | | | | | |
| 5 | Jefe de Departamento | 02 | P | VACANTE | | | | |
| 6 | Profesional Asistente | 02 | P | LOPEZ DE PEREYRA ROZAS, Rosa | DNI | 12712588 | P | 2 |
| 7 | Técnico | 02 | T | VERA, Fidel Hugo | DNI | 10494870 | T | 2 |
| 8 | Técnico | 02 | T | FONTANA de QUIROGA, Mirta | DNI | 10493546 | T | 2 |
| 9 | Técnico | 02 | T | AZCARATE, Julieta Ramona | DNI | 11834528 | T | 1 |
| 10 | Administrativo | 02 | A | REYES de RODRIGUEZ, Sonia | DNI | 17131489 | A | 2 |
| DEPARTAMENTO BIBLIOTECA "DR. ATILIO CORNEJO" | | | | | | | | |
| 11 | Jefe de Departamento | 02 | P | GARRIDO de SOLA, María Inés | LC | 5891134 | P | 2 |
| 12 | Técnico | 02 | T | ARIAS de LOPEZ, Ana María | DNI | 13346692 | T | 2 |
| 13 | Técnico | 02 | T | LEON, Julio Oscar | LE | 8160709 | T | 1 |
| 14 | Técnico | 02 | T | DIEZ GOMEZ, Alberto | LE | 7257187 | T | 2 |
| DEPARTAMENTO ARCHIVO Y BIBLIOTECA HISTORICOS | | | | | | | | |
| 15 | Jefe de Departamento | 02 | P | VACANTE | | | | |
| 16 | Profesional Asistente | 02 | P | DAQUERRE, María Rosa | DNI | 12553908 | P | 2 |
| 17 | Profesional Asistente | 02 | P | CARO, Néstor | DNI | 7262805 | P | 2 |
| 18 | Técnico | 02 | T | ROBLES de AGUERO, Isabel | LC | 4704529 | T | 1 |
| 19 | Técnico | 02 | T | SEGURA de MACIAS, Nelly | DNI | 13118722 | T | 1 |
| 20 | Administrativo | 02 | A | MONTECINOS de F., Leila | DNI | 11282635 | A | 2 |
| 21 | Administrativo | 02 | A | DIAZ de SARAVIA, Rosalia | DNI | 11081781 | A | 1 |
| DEPARTAMENTO ATENCION AL PUBLICO | | | | | | | | |
| 22 | Jefe de Departamento | 02 | P | CASERES, Miguel Angel | LE | 8612706 | P | 2 |
| 23 | Supervisor | 02 | A | SIVILA, Estela Angelina | DNI | 12899171 | A | 2 |
| 24 | Administrativo | 02 | A | CIRER de REINA, Miriam | DNI | 11081120 | A | 2 |
| 25 | Administrativo | 02 | A | MONTELLANO de VARELA, Dora | DNI | 6639591 | A | 2 |
| 26 | Administrativo | 02 | A | PARDO, Roxana | DNI | 17580459 | A | 2 |

Decreto N° 1389

ORGANISMO: COORDINACION GENERAL DE BIBLIOTECAS Y ARCHIVOS
 JURISDICCION: MINISTERIO DE EDUCACION
 UNIDAD DE ORGANIZACION:

| N° de Orden | DENOMINACION DEL CARGO | ESCALAF. | | | Apellidos y Nombres | DOCUMENTO | | Sub Grupos | Niv. | OBSERVACIONES |
|-------------|------------------------|----------|--------|------|----------------------------|-----------|----------|------------|------|---------------|
| | | Esc. | Grupos | F.J. | | Tipo | N° | | | |
| 27 | Administrativo | 02 | A | | VACANTE | | | | | |
| 28 | Administrativo | 02 | A | | RODRIGUEZ de COLQUE, Norma | DNI | 16183000 | A | 2 | 3 |
| 29 | Administrativo | 02 | A | | SARAPURA, Mario | LE | 7673649 | A | 2 | 4 |
| 30 | Administrativo | 02 | A | | FLORES, David Oscar | DNI | 23079460 | A | 1 | 2 |
| 31 | Administrativo | 02 | A | | GERBAN, Mirta Estela | DNI | 12992760 | A | 1 | 3 |
| 32 | Administrativo | 02 | A | | HERNANDEZ, Elena Elva | DNI | 13844075 | A | 2 | 3 |
| 33 | Administrativo | 02 | A | | FARFAN de MACIAS, Socorro | LC | 6535436 | A | 2 | 5 |

SECRETARIA

1389

Handwritten signature and stamp

ORGANISMO: DIRECCION DE ACCION CULTURAL
 JURISDICCION: MINISTERIO DE EDUCACION
 UNIDAD DE ORGANIZACION:

| Nº de Orden | DENOMINACION DEL CARGO | ESCALAF. | | Apellidos y Nombres | DOCUMENTO | | Sub grupo | Niv. | OBSERVACIONES |
|---|-------------------------------|----------|--------|-----------------------------------|-----------|----------|-----------|------|--------------------------|
| | | Esc. | Agrup. | | F.J. | Tipo | | | |
| 1 | DIRECTOR | 01 | | BOTELLIARTURO | DNI | 12409301 | 140p | | Fuera de Escalafon |
| 2 | Administrativo | 02 | A | CABRERA, Patricia | DNI | 14176266 | A | 1 | 3 |
| 3 | Administrativo | 02 | A | ARIAS de ROJAS, Carmen | DNI | 5139267 | A | 2 | 5 |
| 4 | Administrativo | 02 | A | MARTINEZ, Estela del C. | DNI | 18612254 | A | 2 | 2 |
| DEPARTAMENTO FORMULACION PROYECTOS CULTURALES | | | | | | | | | |
| 5 | Jefe de Departamento | 02 | P | SARAVIA, Hector | DNI | 13347606 | P | 1 | 3 |
| 6 | Profesional Asistente | 02 | P | SABORIDA, Margarita Liliana | DNI | 11943474 | P | 2 | 4 |
| 7 | Profesional Asistente | 02 | P | VACA, Luis Guillermo | DNI | 12409887 | P | 2 | 2 |
| 8 | Profesional Asistente | 02 | P | SOLALIGUE de BENITEZ, María | DNI | 12712758 | P | 2 | 3 |
| 9 | Profesional Asistente | 02 | P | SORIA de FIGUEROA, Ana María | DNI | 13307068 | P | 2 | 2 |
| 10 | Profesional Asistente | 02 | P | GRIFASSI DE PLAZA, Eleonora Hil'a | DNI | 3194457 | P | 3 | 4 |
| 11 | Profesional Asistente | 02 | P | VACANTE | | | | | |
| 12 | Técnico | 02 | T | RENOLDI, Jorge | DNI | 12958281 | T | 2 | 3 |
| 13 | Técnico | 02 | T | VACANTE | | | | | |
| 14 | Técnico | 02 | T | VIZCARRA de PEREZ, Susana | DNI | 10305208 | T | 2 | 5 |
| 15 | Administrativo | 02 | A | ARENAS, Liliana del Huerto | DNI | 13258770 | A | 2 | 3 |
| 16 | Administrativo | 02 | A | MACEDO DE F., María | DNI | 10005241 | A | 2 | 5 |
| 17 | Administrativo | 02 | A | MEDINA, Graciela | DNI | 11592014 | A | 2 | 5 |
| 18 | Administrativo | 02 | A | VACANTE | | | | | |
| TEATRO | | | | | | | | | |
| 19 | Director de Teatro | 02 | T | MORATA, Juan de la Cruz | DNI | 7254022 | T | 2 | 3 |
| DANZA | | | | | | | | | |
| 20 | Director de Danza | 02 | T | VACANTE | | | | | |
| ORQUESTA ESTABLE DE LA PROVINCIA | | | | | | | | | |
| 21 | Director de Orquesta | 03 | | MONTERO, Antonio Onelio | LE | 7238845 | | | 40 Horas Cát. Terciarias |
| 22 | Auxiliar Copista - Archivista | 03 | | RUIZ, Omar Norberto | DNI | 11649670 | | | 14 Horas Cát. Terciarias |

Handwritten signatures and initials

1389

ORGANISMO: DIRECCION DE ACCION CULTURAL
 JURISDICCION: MINISTERIO DE EDUCACION
 UNIDAD DE ORGANIZACION:

| Nº de Orden | DENOMINACION DEL CARGO | ESCALAF. | | Apellidos y Nombres | DOCUMENTO | | Sub grup. | Niv. | OBSERVACIONES |
|-------------|----------------------------|----------|------|-------------------------------|-----------|----------|-----------|------|--------------------------|
| | | Esc. | gru. | | F. J. | Tipo | | | |
| 23 | Violin Concertino | 03 | | LAVIN DE ALBEZA, Laura Raquel | DNI | 13414089 | | | 20 Horas Cát. Terciarías |
| 24 | Violin Concertino Suplente | 03 | | MOLINA, José Luis | DNI | 17354854 | | | 18 Horas Cát. Terciarías |
| 25 | Violin Primero | 03 | | BELMONTE, Diego José | LE | 8181190 | | | 16 Horas Cát. Terciarías |
| 26 | Violin Primero | 03 | | RODRIGUEZ, José Alberto | LE | 6275209 | | | 16 Horas Cát. Terciarías |
| 27 | Violin Primero | 03 | | VOIGT DE ARJONA, Dora | LC | 2537310 | | | 16 Horas Cát. Terciarías |
| 28 | Violin Primero | 03 | | ZURITA, Guillermo H. | DNI | 17342690 | | | 16 Horas Cát. Terciarías |
| 29 | Violin Primero | 03 | | VACANTE | | | | | 16 Horas Cát. Terciarías |
| 30 | Violin Primero | 03 | | VACANTE | | | | | 16 Horas Cát. Terciarías |
| 31 | Violin Segundo Guia | 03 | | ATAMPÍZ, Mauricio N. | DNI | 25550185 | | | 18 Horas Cát. Terciarías |
| 32 | Violin Segundo | 03 | | FLORES, Humberto | LE | 7249024 | | | 16 Horas Cát. Terciarías |
| 33 | Violin Segundo | 03 | | DELFIN, Enrique | LE | 3903048 | | | 16 Horas Cát. Terciarías |
| 34 | Violin Segundo | 03 | | LUZA, Georgina de los Angeles | DNI | 17355900 | | | 16 Horas Cát. Terciarías |
| 35 | Violin Segundo | 03 | | PENA, Liliana Mirta | DNI | 16517224 | | | 16 Horas Cát. Terciarías |
| 36 | Violin Segundo | 03 | | GOMEZ, Claudio Reyes | LE | 7221447 | | | 16 Horas Cát. Terciarías |
| 37 | Viola | 03 | | BAREA MEDRANO, Juan carlos | DNI | 92492817 | | | 16 Horas Cát. Terciarías |
| 38 | Viola | 03 | | RODRIGUEZ, Ricardo | DNI | 16883732 | | | 16 Horas Cát. Terciarías |
| 39 | Viola | 03 | | VACANTE | | | | | 16 Horas Cát. Terciarías |
| 40 | Violoncello Solista | 03 | | GROSSO, Margarita del Carmen | LC | 5139063 | | | 18 Horas Cát. Terciarías |
| 41 | Violoncello de Fila | 03 | | AGUIRRE, José | LE | 8171029 | | | 16 Horas Cát. Terciarías |
| 42 | Violoncello de Fila | 03 | | SABORIDA, Margarita Liliana | DNI | 11943474 | | | 16 Horas Cát. Terciarías |
| 43 | Violoncello de Fila | 03 | | ATAMPÍZ, Eduardo | LE | 5512981 | | | 16 Horas Cát. Terciarías |
| 44 | Violoncello de Fila | 03 | | JIMENEZ PEYRET, Juan Ramón | DNI | 16129144 | | | 16 Horas Cát. Terciarías |
| 45 | Violoncello de Fila | 03 | | MARTINEZ, Carlos Alberto | DNI | 17131311 | | | 16 Horas Cát. Terciarías |
| 46 | Violoncello de Fila | 03 | | VACANTE | | | | | 16 Horas Cát. Terciarías |
| 47 | Contrabajo Solista | 03 | | SUTTI, Marcelo Rafael | DNI | 12959187 | | | 18 Horas Cát. Terciarías |
| 48 | Contrabajo de Fila | 03 | | BRIONES, Jorge Daniel | DNI | 13346392 | | | 16 Horas Cát. Terciarías |
| 49 | Contrabajo de Fila | 03 | | ALFERI, Felipe | LE | 8049041 | | | 16 Horas Cát. Terciarías |
| 50 | Flauta Traversa Solista | 03 | | MONTERO, Nelson Constante | LE | 7223105 | | | 18 Horas Cát. Terciarías |
| 51 | Flauta Traversa Segunda | 03 | | CAMACHO, Jorge Daniel | DNI | 14304419 | | | 16 Horas Cát. Terciarías |
| 52 | Flauta Traversa Tercera | 03 | | VACANTE | | | | | 14 Horas Cát. Terciarías |

ES 002111

Alfonso

SECRETARÍA DE ESTADO
 MINISTERIO DE EDUCACION

45

1389

ORGANISMO: DIRECCION DE ACCION CULTURAL
 JURISDICCION: MINISTERIO DE EDUCACION
 UNIDAD DE ORGANIZACION:

ES COPIA

FINA R. DE TORRES
 Numerada en Lima y Distrito
 Secretaría del M. de la Educación
 46

| N° de Orden | DENOMINACION DEL CARGO | ESCALAF. | | | Apellidos y Nombres | DOCUMENTO | | Subgrupo | Niv. | OBSERVACIONES |
|-------------|------------------------|----------|-------|------|--------------------------|-----------|----------|----------|------|--------------------------|
| | | Esc. | Grup. | F.J. | | Tipo | N° | | | |
| 53 | Oboe Solista | 03 | | | VACANTE | | | | | 18 Horas Cát. Terciarías |
| 54 | Oboe Segundo | 03 | | | VACANTE | | | | | 16 Horas Cát. Terciarías |
| 55 | Oboe Tercero | 03 | | | MENDEZ OLIVA, Adriana | DNI | 18056249 | | | 14 Horas Cát. Terciarías |
| 56 | Clarinete Solista | 03 | | | MONTERO, Nelson Leonardo | DNI | 16308073 | | | 18 Horas Cát. Terciarías |
| 57 | Clarinete Segundo | 03 | | | FERNANDEZ, Raúl Albert | CNI | 10579773 | | | 15 Horas Cát. Terciarías |
| 58 | Clarinete Tercero | 03 | | | VACANTE | | | | | 14 Horas Cát. Terciarías |
| 59 | Fagot Solista | 03 | | | VACANTE | | | | | 18 Horas Cát. Terciarías |
| 60 | Fagot Segundo | 03 | | | GALLARDO, Héctor Sergio | DNI | 12557589 | | | 16 Horas Cát. Terciarías |
| 61 | Trompa en Fa Solista | 03 | | | SANTANDER, Sandro J. | DNI | 21634173 | | | 19 Horas Cát. Terciarías |
| 62 | Trompa en Fa Segunda | 03 | | | VACANTE | | | | | 18 Horas Cát. Terciarías |
| 63 | Trompa en Fa Tercera | 03 | | | VACANTE | | | | | 14 Horas Cát. Terciarías |
| 64 | Trompeta Solista | 03 | | | ARJONA, Ernesto | LE | 7260256 | | | 18 Horas Cát. Terciarías |
| 65 | Trompeta Segunda | 03 | | | VACANTE | | | | | 16 Horas Cát. Terciarías |
| 66 | Trombón Primero | 03 | | | VAZQUEZ, Reinaldo | DNI | 7221691 | | | 18 Horas Cát. Terciarías |
| 67 | Trombón Segundo | 03 | | | CASTANEDA, Alfredo | LE | 7243004 | | | 16 Horas Cát. Terciarías |
| 68 | Trombón Tercero | 03 | | | PUCA, Teodoro | DNI | 16307251 | | | 14 Horas Cát. Terciarías |
| 69 | Piano | 03 | | | VACANTE | | | | | 16 Horas Cát. Terciarías |
| 70 | Percusión | 03 | | | VACANTE | | | | | 14 Horas Cát. Terciarías |
| 71 | Percusión y accesorios | 03 | | | LIQUIN, Roberto | DNI | 24138914 | | | 14 Horas Cát. Terciarías |